माघ कृष्ण पक्ष, दशमी
विक्रम संवत 2080

लखनऊ, बरेली, मुरादाबाद, हल्द्वानी, अयोध्या व कानपुर से प्रकाशित

अमृत विचार

एक सम्पूर्ण अखबार

लखनऊ
सोमवार, 5 फरवरी 2024
वर्ष 34, अंक 11, पृष्ठ -16
2 राज्य, 6 संस्करण
मूल्य - 5 रुपये

www.amritvichar.com

अयोध्या में राम मंदिर के बाद दहशत में बांग्लादेशी हिंदू 16

पहली बार मुंबई आते ही शाहरुख को पड़ा था थप्पड़ 15

meenakshi
मीनाक्षी धूप एवं अगरबत्ती

होलसेल और फुटकर विक्रेताओं के लिए संपर्क करें, मो०: 8052400098

आपके सहयोग और सहभागिता का स्वागत है।

!!जय माता दी!!
समस्त धर्मप्रेमियों को हर्ष सहित यह अवगत हो कि आपके क्षेत्र में ज्योतिष परामर्श, यज्ञ अनुष्ठान, समस्त वैदिक पूजन मां वैष्णो सेवा ट्रस्ट के माध्यम से सम्पन्न किया जाता है। इसके साथ ही सामूहिक विवाह संस्कृत शिक्षण, ज्योतिष विद्या के प्रचार प्रसार हेतु भी ट्रस्ट कृतसंकल्प है।

सौ.से : श्री नवग्रह ज्योतिष सेवा संस्थान

पं. शिव कुमार शास्त्री
संयोजक
माँ वैष्णो सेवा ट्रस्ट
मझौव्वा, चन्दवतपुर, गोण्डा-271001
मो. 8795229000

एक नजर

ब्रांड इंडेक्स-24 में मुकेश अंबानी दुनिया में नंबर 2

नई दिल्ली। ब्रांड संरक्षण सूचकांक 2024 में मुकेश अंबानी शीर्ष भारतीय के रूप में शामिल हुए हैं। जबकि विश्व स्तर पर दूसरा स्थान मिला है। रिलायंस इंडस्ट्रीज लिमिटेड के चेयरमैन और प्रबंध निदेशक ने माइक्रोसॉफ्ट के सत्य नडेला और गूगल के सुंदर पिचाई को पीछे छोड़कर वैश्विक स्तर पर दूसरा स्थान हासिल किया। सूचकांक में उनसे आगे सिर्फ टेनसेंट के हुआतेंग मा हैं। प्रशासन ब्रांड फाइनेंस के अनुसार ब्रांड संरक्षक सूचकांक उन सीईओ की पहचान करता है, जो सभी हितधारकों – कर्मचारियों, निवेशकों और व्यापक समाज की जरूरतों को संतुलित करके, स्थायी तरीके से व्यावसायिक मूल्य का निर्माण कर रहे हैं। इस सूचकांक में टाटा संस के चेयरमैन एन चंद्रशेखरन को पांचवां स्थान मिला है।

पिल्ले को ऊंचाई से फेंका, मामला दर्ज

नई दिल्ली। ग्रेटर नोएडा पुलिस ने एक नाबालिग लड़के द्वारा कथित तौर पर ऊंचाई से एक कुत्ते के बच्चे को जानबूझकर सड़क पर फेंकने की घटना को लेकर की कई शिकायत के आधार पर अज्ञात व्यक्तियों के खिलाफ एक प्राथमिकी दर्ज की है। अधिकारियों ने रविवार को कहा कि इस घटना में कुत्ते के बच्चे की मौत हो गई।पीपुल फॉर एनिमल्स के एक स्वयंसेवी द्वारा दर्ज कराई प्राथमिकी के अनुसार, 9-10 साल का लड़का एवेन्यू गौड़ सिटी-2 का निवासी है।

प्राचीनता और आधुनिकता के साथ उप्र को विकास की रेस कराएगा बजट

विधानमंडल में आज सुबह 11 बजे वित्त मंत्री सुरेश खन्ना 8वीं बार पेश करेंगे बजट

राज्य ब्यूरो, लखनऊ

अमृत विचार : राज्य विधानमंडल में सोमवार को पेश होने जा रहा वार्षिक बजट 2024-2025 उप्र. में प्रचीनता और आधुनिकता को साथ लेकर विकास की रेस करने वाला होगा। अब तक के सबसे बड़े बजट का आकार करीब 7.70 लाख करोड़ के आसपास संभव है। इसमें प्रयागराज महाकुंभ के साथ अयोध्या, वाराणसी और मथुरा जैसे धार्मिक स्थलों के विकास ही नहीं औद्योगिक गलियारों व मेट्रो, एक्सप्रेस-वे विस्तार के लिए भी बजट दिए जाना है। वित्त मंत्री सुरेश खन्ना 8वीं बार बजट पेश करने वाले हैं जिसमें इस बार आगामी लोकसभा चुनाव की झलक देखने को मिलेगी।

प्रदेश का बजट केंद्र सरकार के अंतरिम बजट का समर्थन करते हुए दिखेगा। उधर, केन्द्र के अंतरिम बजट में भी उप्र. के लिए कई प्राविधान किए गए हैं। वित्तमंत्री ने भी स्पष्ट किया है कि अंतरिम बजट-2024-25 में उप्र को केन्द्रीय करों में राज्यांश के हिस्से के रूप में 2,18,816 करोड़ रुपये मिलने का अनुमान है। उप्र. के बजट में युवा, किसान, महिलाओं के अलावा पर्यटन आदि को लेकर घोषणाएं रहेंगी।उप्र. के बजट में प्रयागराज में महाकुंभ की तैयारियों के लिए खास व्यवस्था की जा रही है। साथ ही अयोध्या, वाराणसी और मथुरा जैसे धार्मिक स्थलों के विकास पर भी बजट मिलना है। इसके अलावा 3-4 औद्योगिक गलियारों के विकास को धनराशि की स्वीकृति है। लखनऊ मेट्रो विस्तार के साथ ही गोरखपुर, वाराणसी और प्रयागराज मेट्रो के लिए भी बजट मिलना है।

गौरतलब है कि, वित्त वर्ष 2023-24 के लिए उत्तर प्रदेश का 6 लाख 90 हजार करोड़ रुपये बजट था। इसमें किसानों को मुफ्त बिजली देने के लिए 900 करोड़ रुपये, गन्ना भुगतान के लिए 400 करोड़ रुपये का प्रावधान रखा गया था।

मुख्यमंत्री ने बुलाई कैबिनेट

लखनऊ। मुख्यमंत्री योगी आदित्यनाथ ने सोमवार की सुबह मंत्रिमंडल की बैठक बुलाई है। इसमें बजट के मसौदे को मंजूरी दी जाएगी। इसके बाद सुबह 11 बजे बजट विधानसभा में पेश किया जाएगा। चुनावी साल होने के चलते बजट में जनसुविधाओं के उपहार देने की कोशिश रहेगी। बजट के बाद राज्यपाल के अभिभाषण पर धन्यवाद प्रस्ताव पर चर्चा शुरू होगा। 6 और 7 फरवरी को राज्यपाल के अभिभाषण पर चर्चा जारी रहेगी।

- अब तक का सबसे बड़ा बजट, आकार करीब 7.70 लाख करोड़ रुपये संभव
- प्रयागराज महाकुंभ, अयोध्या, वाराणसी और मथुरा जैसे धार्मिक स्थलों को महत्व
- औद्योगिक गलियारों के साथ एक्सप्रेस-वे, मेट्रो के विस्तार को भी मिलेगा धन

अपने कार्यालय में बजट दस्तावेज को अंतिम रूप देते वित्त मंत्री सुरेश खन्ना।

1 ट्रिलियन डालर की अर्थव्यवस्था बनाने का आधार

लखनऊ। वित्त मंत्री सुरेश कुमार खन्ना ने बजट पर रविवार को अपने कार्यालय कक्ष में हस्ताक्षर कर अंतिम रूप दिया। उन्होंने बताया कि यह बजट वर्ष 2047 तक भारत को विकसित राष्ट्र बनाने के संकल्प पर आधारित है। मुख्यमंत्री योगी आदित्यनाथ के नेतृत्व में यह बजट राज्य को 1 ट्रिलियन डालर की अर्थव्यवस्था बनाने का मजबूत आधार बनेगा। वित्त मंत्री के मुताबिक, यह बजट उप्र. में प्राचीन सांस्कृतिक गौरव की पुनर्स्थापना के साथ ही विकास के सभी आधुनिक मापदंडों पर चलने का एक दस्तावेज है। इस बजट में ऐसी सभी व्यवस्थाएं की गई हैं, जिससे कि सभी नागरिक कंधे से कंधा मिलाकर बिना किसी भेदभाव के भाईचारा के साथ राज्य के विकास में योगदान देंगे।

'फर्जी' वेब सिरीज देखकर छाप डाले 4 लाख के नकली नोट

हैदराबाद। हैदराबाद में पुलिस ने नकली भारतीय करेंसी छापने और उन्हें चलाने के आरोप में दो लोगों को गिरफ्तार किया है। पुलिस ने रविवार को बताया कि दोनों अभियुक्तों के पास से चार लाख रुपये से ज्यादा के नकली नोट बरामद किए गए गए हैं।

- हैदराबाद पुलिस ने दो लोगों को किया गिरफ्तार

पुलिस इंस्पेक्टर अंजनेयुलु के मुताबिक मुख्य अभियुक्त वनम लक्ष्मीनारायण ने नकली नोट छापने के लिए एक स्क्रीन प्रिंटर, ग्रीन फॉइल पेपर, जेके एक्सेल बॉन्ड पेपर, कटर और एक लेमिनेशन मशीन का इस्तेमाल किया था। पुलिस का कहना है कि अभियुक्तों ने वेब सिरीज ''फर्जी'' से प्रेरित होकर नकली नोट छापे और उन्हें बाजार में चलाने का काम किया।

मुख्य अभियुक्त के कथित दोस्त एरुकला प्रणय कुमार को फल-सब्जी बाजार में 20 हजार के नकली नोट चलाने की कोशिश करते हुए पकड़ा गया। पुलिस का कहना है कि अभियुक्त के पास से 500 रुपये के 810 नकली नोट जब्त किए गए हैं। इसके अलावा पुलिस ने प्रिंटर, स्कैनर और अन्य चीजें भी जब्त की हैं।

भारतीय दूतावास के कर्मचारी को एटीएस ने किया गिरफ्तार

राज्य ब्यूरो, लखनऊ

- पाकिस्तानी खुफिया एजेंसी के लिए करता था जासूसी
- मास्को स्थित दूतावास में है सिक्योरिटी असिस्टेंट

अमृत विचार : यूपी एटीएस ने रूस स्थित भारतीय दूतावास में काम करने वाले कर्मचारी को मेरठ से गिरफ्तार किया है। सत्येंद्र सिवाल का नाम का यह कर्मचारी पाकिस्तानी खुफिया एजेंसी आईएसआई के लिए काम कर रहा था। सत्येंद्र 2021 से मास्को (रूस) स्थित भारतीय दूतावास में इंडिया बेस्ड सिक्योरिटी असिस्टेंट के पद पर कार्यरत है।

एटीएस को लंबे समय से सूचना मिल रही थी कि आईएसआई के हैंडलरों द्वारा कुछ लोगों से विदेश मंत्रालय के कर्मचारियों को धन का लालच देकर भारतीय सेना से संबंधित देश की सामरिक व रणनीतिक रूप से महत्वपूर्ण, गोपनीय सूचनाएं प्राप्त की जा रही हैं। एटीएस ने तफ्तीश को विस्तार दिया तो हापुड़ जिले के हापुड़ देहात थानान्तर्गत शहमहीउद्दीनपुर निवासी सत्येंन्द्र सिवाल की पहचान सामने आई। पता चला कि वह विदेश मंत्रालय में एमटीएस (मल्टी टास्किंग स्टाफ) के पद पर तैनात है। वर्तमान में मॉस्को, रूस स्थित भारतीय दूतावास में कार्यरत है। वह आईएसआई के हैंडलर्स के संजाल में संलिप्त होकर भारत विरोधी कृत्यों में लिप्त है। रुपयों के लालच में भारत के दूतावास, रक्षा मंत्रालय एवं विदेश मंत्रालय तथा भारतीय सैन्य प्रतिष्ठानों की सामरिक गतिविधियों के संबंध में महत्वपूर्ण गोपनीय सूचनाओं को आईएसआई के हैंडलर्स को उपलब्ध करा रहा है। पुख्ता सबूत के बाद सत्येन्द्र सिवाल को एटीएस फील्ड यूनिट मेरठ पर बुलाकर पूछताछ की गई। बाद में सख्ती से पूछताछ में उसने अपना अपराध स्वीकार कर लिया है।

विदेश मंत्रालय भी जांच में शामिल

नई दिल्ली। विदेश मंत्रालय मॉस्को में पदस्थ भारतीय दूतावास के कर्मचारी को कथित तौर पर पाकिस्तान की खुफिया एजेंसी आईएसआई के लिए जासूसी करने के आरोप में यूपी पुलिस द्वारा गिरफ्तार करने से संबंधित मामले में जांच अधिकारियों के साथ काम कर रहा है। आधिकारिक सूत्रों ने रविवार को कहा कि विदेश मंत्रालय इस मामले में जांच अधिकारियों के साथ काम करना जारी रखेगा।

ठंडी हवाओं के बीच बारिश ने गिराया पारा

कार्यालय संवाददाता, लखनऊ

अमृत विचार : कई दिनों से निकली धूप की जगह रविवार सुबह बादलों ने ले ली। दिन भर रुक-रुककर बारिश हुई। मौसम विभाग ने जारी अलर्ट में आगे भी बारिश होने और ओले गिरने की संभावनाएं जताई हैं।

आंचलिक विज्ञान केन्द्र के वरिष्ठ वैज्ञानिक एके सिंह के अनुसार, प्रदेश में कई दिनों से पश्चिमी विक्षोभ सक्रिय हो गया था। जिसका असर रविवार को देखने को मिला। सुबह से प्रदेश के कई जनपदों में बारिश हुई। लखनऊ सहित कई इलाकों में तेज और ठंडी हवाएं भी चलीं। मौसम विभाग द्वारा जारी आंकड़ों के अनुसार, रात और दिन के तापमान में आंशिक परिवर्तन हुआ है। लखनऊ का न्यूनतम तापमान 12 डिग्री रहा। वहीं अधिकतम तापमान 18 डिग्री सेल्सियस दर्ज हुआ। आसपास के जनपदों के तापमान में भी एक से दो डिग्री का बदलाव देखने को मिला है।

- कई दिनों से खिली धूप हुई नदारद, आलोवृष्टि की चेतावनी

पश्चिमी जिलों में वज्रपात के आसार

प्रदेश के पश्चिमी जिलों में आगे भी बारिश के आसार बने हुए हैं। मौसम विभाग ने संभावना जताई हैं कि बारिश के साथ कहीं-कहीं सतही हवाओं के साथ वज्रपात भी हो सकता है।

प्रदेश का सबसे ठंडा शहर रहा शाहजहांपुर

गिरते तापमान के बीच प्रदेश का सबसे ठंडा शहर शाहजहांपुर रहा। यहां का न्यूनतम तापमान 8 डिग्री दर्ज हुआ। जबकि कानपुर ग्रामीण का न्यूनतम श्रेणी में अधिकतम तापमान 14 .9 डिग्री सेल्सियस रिकार्ड किया गया।

बरेली में छाया रहेगा कोहरा : मौसम वैज्ञानिक के अनुसार सोमवार को बरेली, पीलीभीत जनपदों में कोहरा छाया रह सकता है। मेरठ, मुरादाबाद, रामपुर जनपदों में भी ऐसी ही स्थिति देखने को मिलेगी।

उत्तराखंड में यूसीसी का ड्राफ्ट कैबिनेट से मंजूर

ब्यूरो, देहरादून

- विधानसभा के आज से शुरू हो रहे सत्र में रखा जाएगा मसौदा

अमृत विचार : प्रदेश कैबिनेट की बैठक में समान नागरिक संहिता (यूसीसी) को मंजूरी दे दी गई है। अब 5 से 8 फरवरी तक होने वाले विधानसभा सत्र में सदन के पटल पर मसौदे को रखा जाएगा।

उत्तराखंड में धामी कैबिनेट की 24 घंटे के भीतर दूसरी बैठक रविवार को मुख्यमंत्री पुष्कर सिंह धामी के आवास पर संपन्न हुई। इस बैठक में यूनिफॉर्म सिविल कोड के मसौदे का प्रस्तुतिकरण व अवलोकन किया गया। मंत्रिमंडल के सदस्यों ने ड्राफ्ट पर चर्चा कर मंजूरी दे दी, साथ ही विधानसभा सत्र में सदन के पटल पर रखने का अनुमोदन कर दिया। सदन में पारित होते ही उत्तराखंड देश में समान नागरिक संहिता को लागू करने वाला पहला राज्य बन जाएगा।

यूनिफॉर्म सिविल कोड या समान नागरिक संहिता में देश में सभी धर्मों, समुदायों के लिए एक समान, एक बराबर कानून बनाने की वकालत करता है। आसान भाषा में कहा जाए तो इस कानून का मतलब है कि देश में सभी धर्मों, समुदायों के लिए कानून एक समान होगा। यह संहिता संविधान के अनुच्छेद 44 के तहत आती है।

वे चाहते हैं हम भाजपा से जुड़ें : केजरीवाल

नई दिल्ली, एजेंसी

- हम झुकेंगे नहीं, भले ही मुझे जेल भेज दिया जाए

दिल्ली के मुख्यमंत्री अरविंद केजरीवाल ने रविवार को कहा कि भाजपा (भारतीय जनता पार्टी) चाहती है कि हम उनकी पार्टी से जुड़ें, लेकिन हम झुकेंगे नहीं। केजरीवाल की टिप्पणी ऐसे समय आई है जब दिल्ली पुलिस भाजपा द्वारा आप विधायकों की कथित खरीद फरोख्त करने संबंधी आरोप की जांच से मुख्यमंत्री को जुड़ने को कह रही है। वह आबकारी नीति से जुड़े धनशोधन के मामले में भी ईडी के समन का सामना कर रहे हैं। उन्होंने कहा कि उनकी सरकार की ओर से किए जा रहे विकास कार्य नहीं रुकेंगे, भले ही उन्हें जेल भेज दिया जाए। मुख्यमंत्री उत्तर पश्चिमी दिल्ली के किराड़ी गांव में दो सरकारी स्कूलों के शिलान्यास समारोह में उपस्थित जन समुदाय को संबोधित कर रहे थे।

केजरीवाल ने आरोप लगाया कि मनीष सिसोदिया को जेल में डाल दिया गया, क्योंकि उन्होंने स्कूल बनाए। सत्येन्द्र जैन को जेल भेजा गया क्योंकि उन्होंने मोहल्ला क्लीनिक बनाए। ईडी और सीबीआई जैसी केंद्रीय एजेंसियों को आप नेताओं के पीछे लगा दिया गया है। उन्होंने दावा किया कि भले ही आप केजरीवाल को जेल में डाल दें, लेकिन स्कूल और मोहल्ला क्लीनिक बनाने और दिल्ली के लोगों को मुफ्त इलाज प्रदान करने के काम नहीं रुकेंगे। केंद्रीय बजट पर कहा कि इसमें स्कूलों और अस्पतालों के लिए कुल बजट का केवल चार प्रतिशत आवंटित किया गया है।

आतिशी को दिया नोटिस

नई दिल्ली। दिल्ली पुलिस की अपराध शाखा का एक दल रविवार को वित्त मंत्री आतिशी के आवास पर पहुंचा और भाजपा द्वारा आम आदमी पार्टी के विधायकों की खरीद-फरोख्त की कोशिशों के आरोपों के संबंध में उन्हें एक नोटिस दिया। अपराध शाखा का दल रविवार अपराह्न 12 :55 बजे दूसरी बार आप नेता के आवास पर पहुंचा और उनके कर्मचारी को नोटिस सौंपा। उन्हें नोटिस पर पांच फरवरी तक जवाब देने को कहा गया है।

सरकारी गोशाला में ठंड से 12 गोवंशों की मौत

संवाददाता, गंजडुंडवारा (कासगंज)

- गोवंशों को सर्दी से बचाव न ही चिकित्सीय सेवा के इंतजाम

अमृत विचार : कासगंज जिले के गंजडुंडवारा क्षेत्र के गांव रायो में कई करोड़ की लागत से करीब दो माह पहले खोले गए वृहद गोसंरक्षण केंद्र अव्यवस्था की भेंट चढ़ गया। जिम्मेदारों की अनदेखी और लापरवाही के चलते अलग-अलग शेड में बंधे गोवंशों को ठंड से बचाने का कोई इंतजाम नहीं किया गया जिसके चलते शनिवार रात में एक साथ 12 गोवंशों की मौत हो गई।

लापरवाही का आलम यह है कि भीषण सर्दी में शेडों के ऊपर तिरपाल तक नहीं ढका गया है। गोशाला में हर तरफ कीचड़ है। गोवंश खुले शेड में बांधे गए हैं। गोवंशों की मौत होने के बाद अब जिम्मेदार एक दूसरे की कमियां बताते हुए जांच कराकर दोषी कर्मचारियों पर कार्रवाई की बात कह रहे हैं। वहीं रायो के ग्राम प्रधान राधाकृष्ण का कहना है कि बैंक में खाता न खुलने की वजह से प्रशासन की ओर से गोशाला के लिए कोई अनुदान नहीं दिया गया है। अभी ठेकेदार और पंचायत स्तर से रखरखाव के इंतजाम कराए जा रहे हैं। जिला प्रशासन की अनदेखी की वजह से हालात बिगड़े हैं।

> खंड विकास अधिकारी एवं मुख्य पशु चिकित्साधिकारी को गोशाला भेजा गया है। सभी गायों का पोस्टमार्टम कराया जाएगा। जांच करा दोषियों के विरुद्ध कार्रवाई की जाएगी। – **सचिन यादव**, मुख्य विकास अधिकारी।

गोवंश की खुराक का नहीं दिया हिसाब, रुका बजट

प्रशांत सक्सेना, लखनऊ

अमृत विचार : पिछले वर्ष सितंबर में निराश्रित गो वंश के भरण-पोषण में खर्च हुई धनराशि का 10 जिले पशु पालन विभाग को हिसाब नहीं दे पाए हैं।

इस कारण बलरामपुर, श्रावस्ती, सीतापुर, शाहजहांपुर, कानपुर नगर, हमीरपुर, झांसी, हरदोई, अलीगढ़ व बदायूं को आगे का बजट नहीं मिला है। इस लापरवाही से गो शालाओं में संरक्षित गो वंश का भरण-पोषण करना मुश्किल हो रहा है। फिर भी जिम्मेदार विभाग खर्च धनराशि का उपभोग प्रमाण पत्र नहीं उपलब्ध करा रहे हैं। कहीं निजी तो कहीं उधार भूसा, चारा व दाना खरीदा जा रहा है। इस अव्यवस्था से पशुपालक परेशान हैं।

- 10 जिलों ने अक्टूबर से नहीं मांगा पशुपालन विभाग से भरण-पोषण का बजट
- कहीं उधार लेकर तो कहीं निजी संसाधनों से भर रहे गोवंश का पेट

> सितंबर का उपभोग प्रमाण पत्र नहीं मिला है। इससे आगे का बजट रुका है। संबंधित जिलाधिकारी से पत्राचार किया है। शासन ने भी इस संबंध में निर्देश दिए हैं। जल्द समाधान हो जाएगा।
> – **आरएन सिंह**, निदेशक, पशुपालन विभाग

कई जिलों ने वृहद गो संरक्षण केंद्रों के निर्माण का प्रस्ताव भी नहीं भेजा

आजमगढ़, झांसी, मऊ, कानपुर नगर, कानपुर देहात, सीतापुर व वाराणसी में वृहद गो सरंक्षण केंद्रों का निर्माण होना है। यह भी शासन की प्राथमिकता में है। इसके बाद भी शासन को संबंधित जिलों से निर्माण का प्रस्ताव नहीं भेजा गया है। इसके अलावा जिन नवीन अस्थायी गो आश्रय स्थलों का निर्माण व विस्तारीकरण किया जा रहा, जो लक्ष्य से कम है।

शासन गंभीर, लेकिन विभाग नहीं

10 जिलों से उपभोग प्रमाण पत्र न मिलने की वजह से बजट की मांग अक्टूबर से नहीं की गई है। यह योजना मुख्यमंत्री की प्राथमिकता में हैं। इसके बाद भी यह बड़ी लापरवाही है। इसके लिए शासन लगातार पत्राचार भी कर रहा है। हाल में मुख्य सचिव ने समीक्षा कर संबंधित जिलाधिकारी को डीबीडी फंड के लिए रिक्वेस्ट भेजने के निर्देश दिए थे। पशु पालन विभाग भी बराबर शासन का हवाला देकर उपभोग प्रमाण पत्र मांग रहा है ताकि आगे का बजट भुगतान कर सके।

संवेदनशील परीक्षा केंद्रों की निगरानी करेगा एलआईयू

राज्य ब्यूरो, लखनऊ

- उत्तर पुस्तिकाओं के कलेक्शन सेंटर की सुरक्षा के व्यापक इंतजाम
- 22 फरवरी से 9 मार्च तक होंगी यूपी बोर्ड की परीक्षाएं

अमृत विचार : राज्य सरकार ने यूपी बोर्ड की परीक्षाओं को नकलविहीन संपन्न कराने की व्यापक तैयारी की है। पूरा फोकस सुरक्षा व्यवस्था को लेकर है। इसके लिए स्ट्रांग रूम से लेकर उत्तर पुस्तिकाओं के कलेक्शन सेंटर की सुरक्षा की फूलप्रूफ योजना है। साथ ही संवेदनशील और अतिसंवेदनशील परीक्षा केंद्रों की निगरानी के लिए एलआईयू की मदद ली जाएगी। परिवहन, ऊर्जा, स्वास्थ्य, नगर निगम से भी समन्वय स्थापित किया गया है।

यूपी बोर्ड की परीक्षाएं 22 फरवरी से 9 मार्च तक चलेंगी। इस बार हाईस्कूल (29,47,325) और इंटरमीडिए (25,77,965) में कुल 55,25,290 छात्रों ने रजिस्ट्रेशन कराया है। प्रदेश भर में कुल 8265 परीक्षा केंद्र बनाए गए हैं, जिनमें राजकीय केंद्रों की संख्या 566 है, सवित्त परीक्षा केंद्र 3479 और वित्तविहीन 4220 परीक्षा केंद्र हैं। उप्र. माध्यमिक शिक्षा परिषद के सचिव दिव्यकांत शुक्ल ने बताया कि बोर्ड परीक्षा में स्ट्रांग रूम की सुरक्षा के लिए अनिवार्य रूप से सशस्त्र बल की व्यवस्था की जा रही है, ताकि पेपर लीक या कोई अन्य सिक्योरिटी ब्रीच न हो सके। उत्तर पुस्तिका के कलेक्शन सेंटर पर भी सुरक्षा की व्यवस्था की जा रही है।

एक नजर

बीबीएयू में हुई इंडो-यूएस फ्लो साइटोमेट्री कार्यशाला

अमृत विचार, लखनऊ : बाबासाहेब भीमराव आंबेडकर विश्वविद्यालय में फ्लो साइटोमेट्री और जीव विज्ञान में इसके अनुप्रयोग विषय पर 25वीं इंडो-यूएस फ्लो साइटोमेट्री कार्यशाला का आयोजन किया गया। कार्यशाला में पॉल हचिन्सन द्वारा ऑनलाइन माध्यम से इम्यूनोफ्लोरेसेंस स्टेनिंग फॉर फ्लो साइटोमेट्री विषय पर व्याख्यान प्रस्तुत किया। जितेंद्र शांदिल्य, बैकमैन कॉल्टर, डैरेक डेविस, हिमांशु टिल्लू शोधार्थियों द्वारा साइटोमीटर-साइटोफ्लैक्स एवं एपोपटोसिस जैसे विषयों पर विचार प्रस्तुत किए गए। इसके अतिरिक्त इम्यूनोफीनोटाइपिंग और इसके प्रयोग विषय पर रुई डॉ. रेखा गौड़ व डॉ. रुई गार्डनर ने अपने विचार रखे। डॉ. हेमंत अग्रवाल द्वारा डाटा विश्लेषण एवं प्रस्तुतिकरण के बारे में बताया गया।

जल निगम संघर्ष समिति 7 से करेगी आंदोलन

अमृत विचार, लखनऊ : जल निगम की दिनों दिन खराब होती वित्तीय स्थिति को देखते हुए उप्र जल निगम संघर्ष समिति ने 7 फरवरी से आंदोलन का निर्णय लिया है। समिति के संयोजक डीपी मिश्र ने यह जानकारी दी। उन्होंने बताया कि कर्मियों व पेंशनरों को समय से भुगतान न होने से परिवार के सामने भरण-पोषण का संकट खड़ा हो गया है।

इंडस्ट्री की मांग के अनुरूप चलाएं पाठ्यक्रम

रोजगार मेला व नवचयनित अभ्यर्थियों के नियुक्ति पत्र वितरण समारोह में बोले योगी

राज्य ब्यूरो, लखनऊ

अमृत विचार: मुख्यमंत्री योगी आदित्यनाथ ने कहा कि फरवरी 2023 में हुए ग्लोबल इन्वेस्टर्स समिट में प्रदेश को 40 लाख करोड़ रुपये के निवेश प्रस्ताव मिले हैं। इनसे 1.10 करोड़ युवाओं को रोजगार और नौकरी मिलेगी। इसके लिए जरूरी है कि सभी आईटीआई, पॉलिटेक्निक जैसे संस्थान इंडस्ट्री की मांग को समझकर, उसके अनुरूप ट्रेड व पाठ्यक्रम तैयार करें। युवाओं को जाब व सुरक्षा की गारंटी मिलनी चाहिए।

योगी रविवार को गोरखपुर के मदन मोहन मालवीय प्रौद्योगिकी विश्वविद्यालय परिसर में वृहद रोजगार मेला एवं नवचयनित अभ्यर्थियों के नियुक्ति पत्र वितरण समारोह को संबोधित कर रहे थे। उप्र. कौशल विकास मिशन की तरफ से आयोजित इस कार्यक्रम में मुख्यमंत्री ने कहा कि युवाओं को ट्रेनिंग से जोड़कर उन्हें आगे बढ़ाने की जरूरत है। मुख्यमंत्री इंटर्नशिप कार्यक्रम के साथ युवाओं को जोड़कर आगे बढ़ाने का प्रयास करना चाहिए।

रोजगार मेले में नवचयनित अभ्यर्थी को नियुक्ति पत्र देते मुख्यमंत्री योगी, साथ में अन्य।

मुख्यमंत्री ने यहां कहा कि जर्मनी में भी अच्छे नर्सिंग प्रोफेशनल्स की अत्यधिक मांग है। हमें इसके लिए ध्यान देना होगा। एक प्लेसमेंट सेल के माध्यम से युवाओं की कैरियर काउंसलिंग कर उनको देश व विदेश में रोजगार के अवसर से जागरूक कराना होगा। युवाओं को उस देश के भाषा के लिए भी प्रशिक्षित करने के कार्यक्रम को भी शुरू करना होगा। प्रशिक्षण के दौरान ही उन्हें उस देश की भाषा सिखा दी जाएगी, तो उन्हें एक बेहतरीन पैकेज भी मिलेगा। उन्होंने कहा कि मध्य पूर्व एशिया व दक्षिण पूर्व एशिया के देशों में भी कुशल युवाओं की मांग है।

योगी के मुताबिक, इजरायल फिर से यहां के युवाओं के लिए मांग कर रहा है। इसके लिए कौशल विकास विभाग के साथ सभी को प्रयास कर युवाओं को उस योग्य बनाने का प्रयास करना होगा। उन्हें उस प्रकार के कोर्सेज व वहां की भाषा को सिखाने के लिए कार्य करना होगा। मुख्यमंत्री ने कहा कि आज पूरे विश्व में यूपी के स्किल युवाओं की मांग को देखते हुए उस दिशा में काम करने की आवश्यकता है। इसको ध्यान मे रखते हुये सरकार टाटा टेक्नोलाजी के साथ मिलकर 150 विश्व स्तरीय आईटीआई बनाने जा रही है।

कार्यक्रम को सांसद रविकिशन शुक्ल ने भी संबोधित किया। इस

- ग्लोबल इन्वेस्टर्स समिट के निवेश प्रस्तावों से 1.10 करोड़ लोगों को मिलेगा रोजगार

योगी के नेतृत्व में हो रहा चहुमुखी विकास: कपिलदेव

वृहद रोजगार मेले में व्यावसायिक शिक्षा, कौशल विकास एवं उद्यमशीलता विभाग के राज्य मंत्री (स्वतंत्र प्रभार) कपिलदेव अग्रवाल ने कहा कि मुख्यमंत्री योगी आदित्यनाथ के कुशल नेतृत्व में प्रदेश चहुमुखी विकास की ओर अग्रसर है। भारत को विश्व गुरु बनने में युवाओं की महत्वपूर्ण भूमिका है। नई शिक्षा नीति 2020 के तहत पराम्परागत पाठ्यक्रम के साथ कौशल विकास के पाठ्यक्रम जोड़े गये है ताकि हर युवा के हाथ में हुनर हो। प्रदेश का युवा नौकरी लेने की बजाय नौकरी देने वाला बनें।

अवसर पर जिला पंचायत अध्यक्ष साधना सिंह ,विधान परिषद सदस्य डॉ. धर्मेंद्र सिंह, विधायक विपिन सिंह, प्रदीप शुक्ल, भाजपा के जिलाध्यक्ष युधिष्ठिर सिंह, महानगर अध्यक्ष राजेश गुप्ता, अपर मुख्य सचिव व्यावसायिक शिक्षा एवं कौशल विकास विभाग एम. देवराज आदि भी प्रमुख रूप से मौजूद रहे।

पोलियोग्रस्त भाइयों को देख भावुक हुए योगी

राज्य ब्यूरो, लखनऊ

अमृत विचार: गोरखनाथ मंदिर में रविवार सुबह आयोजित जनता दर्शन में अपनी दादी के साथ आए दो पोलियोग्रस्त मासूम भाइयों को देख मुख्यमंत्री योगी आदित्यनाथ भावुक हो गए। उन्होंने इन बच्चों की दादी से इलाज के बारे में पूछा और आश्वस्त किया कि इलाज में किसी तरह की कमी नहीं आने दी जाएगी। इसके लिए सरकार भरपूर सहायता करेगी। इसे लेकर योगी ने मौके पर अधिकारियों को निर्देशित भी किया।

शनिवार शाम गोरखपुर आए मुख्यमंत्री ने रविवार सुबह गोरखनाथ मंदिर के महंत दिग्विजयनाथ स्मृति भवन में जनता दर्शन में करीब साढ़े तीन सौ लोगों से मुलाकात की। इस दौरान देवरिया जिले के खुखुंदू थानांतर्गत सेखा बभनौली से आईं भागीरथी देवी के साथ आए दो मासूम बच्चों (दस वर्षीय आयुष और आठ वर्षीय पीयूष) को देख मुख्यमंत्री उनसे पढ़ाई के बारे में पूछने लगे। तभी भागीरथी देवी ने बताया कि ये दोनों भाई पोलियोग्रस्त हैं। पांच साल के हुए तो बीमारी का पता

जनता दर्शन के दौरान पोलियो पीड़ित बच्चे से बातचीत करते मुख्यमंत्री योगी।

- जनता दर्शन में दादी के साथ आए थे, देवरिया जिले के हैं निवासी
- मुख्यमंत्री योगी ने दोनों भाइयों को दुलारा और आशीर्वाद भी दिया

चला। मुख्यमंत्री ने पूछा कि क्या ये बिलकुल भी नहीं चल पाते हैं। दादी ने बताया कि दस-बीस कदम तक।

इस पर मुख्यमंत्री ने आयुष को चलने का प्रयास करके दिखाने को कहा। लंगड़ाते हुए वह दो चार कदम चला तो योगी भावुक हो उठे और भागीरथी देवी से दोनों बच्चों के इलाज के बारे में पूछा। उन्होंने पीजीआई लखनऊ में इलाज चलने की जानकारी दी। इस पर मुख्यमंत्री ने कहा कि वह इन बच्चों के इलाज में कोई कमी नहीं आने देंगे। इसके लिए भरपूर सहायता दी जाएगी। उन्होंने अधिकारियों से इस मामले को पूरी संवेदनशीलता से देखने और आयुष्मान कार्ड न होने की दशा में कार्ड बनवाने का निर्देश दिया। मुख्यमंत्री ने दोनों मासूम भाइयों को दुलारा और आशीर्वाद भी दिया।

इस दौरान भागीरथी देवी ने अगस्त 2023 में अपने बेटे आदित्य चौहान (पोलियोग्रस्त दोनों बच्चों के पिता) की मौत की जांच कराने तथा कुछ लोगों द्वारा जांच की मांग करने पर धमकी देने की शिकायत भी की। इस पर मुख्यमंत्री ने पुलिस अफसरों को त्वरित और निष्पक्ष जांच कर उचित कार्रवाई का निर्देश दिया।

डिफेंस इंडस्ट्रियल कॉरिडोर झांसी नोड की बनेंगी सड़कें

राज्य ब्यूरो,लखनऊ

अमृत विचार: औद्योगिक विकास मंत्री नन्द गोपाल गुप्ता नन्दी ने डिफेन्स इण्डस्ट्रियल कॉरीडोर झांसी नोड की सड़कों के निर्माण के लिए 61.27 करोड़ रुपए की धनराशि जारी करने का आदेश दिया।

वहीं मेगा सेक्टर की तीन इकाइयों को लेटर ऑफ कंफर्ट जारी करने का आदेश दिया। जनरल विपिन रावत डिफेन्स इण्डस्ट्रियल कॉरीडोर, झांसी नोड के लिए खरीदी गई भूमि में विभिन्न प्लाटों तक पहुंचने के लिए नोड की आंतरिक सड़क निर्माण एवं जलनिकासी के लिए पक्की नाली बनाई जाएंगी। जिसके लिए 61.27 करोड़ रूपए की स्वीकृति मिली है। बुन्देलखण्ड एक्सप्रेसवे के साथ डिफेन्स कॉरीडोर के लिए अब तक 107.37 करोड़ की धनराशि भेजी जा चुकी है।

वनों में आग लगने की घटनाओं पर अंकुश लगाएगी सरकार

राज्य ब्यूरो, लखनऊ

अमृत विचार: गर्मी में वनों व जंगलों में आग की बढ़ने वाली घटनाओं पर अंकुश लगाने के लिए राज्य सरकार ने अभी से तैयारी शुरू कर दी है। एक तरफ पहली से सात फरवरी तक वन अग्नि सुरक्षा सप्ताह चलाकर राज्य के हर जिलों में जनजागरूकता अभियान चलाया जा रहा है तो वहीं इस पर अंकुश लगाने के लिए निचले स्तर से लेकर उच्च स्तर तक एक और पहल

- सभी प्रभागीय वनाधिकारियों के कार्यालय में बनेगा अग्नि नियंत्रण कक्ष, छोटी से छोटी घटनाओं पर रखी जाएगी नजर
- प्रधान मुख्य वन संरक्षक लखनऊ के कार्यालय में की गई अग्नि नियंत्रण सेल की स्थापना

भी की गई है। ऐसी घटनाओं पर निगरानी के लिए प्रधान मुख्य वन संरक्षक व विभागाध्यक्ष, लखनऊ के कार्यालय में अग्नि नियंत्रण सेल की स्थापना की गई है।

जागरुकता के तहत सात फरवरी तक चलने वाले आयोजन में सभी प्रभागों में जनजागरूकता अभियान, रैली, पोस्टर, पेंटिंग प्रतियोगिता भी होगी, जिससे अधिक से अधिक लोग जागरूक हों और आग लगने की घटनाओं में कमी दर्ज की जाए। मुख्यालय पर बनाए गए सेल के नोडल अधिकारी मुख्य वन संरक्षक, प्रचार-प्रसार होंगे, जो अधीनस्थ कार्यालयों से मिली आग से होने वाली दुर्घटनाओं की जानकारी प्रति सप्ताह शासन को देंगे। आंकड़ों पर ध्यान दें तो राज्य सरकार की मॉनीटरिंग से ऐसी घटनाओं में तीन साल में काफी कमी दर्ज की गई है।

शासन की मंशा के अनुरूप यह नियंत्रण कक्ष 24 घंटे कार्य करेगा। यहां तीन शिफ्ट में कर्मचारियों की भी तैनाती रहेगी। हीलाहवाली न हो, इसके लिए विभिन्न रेंजों में सूचनाएं रजिस्टर में पंजीकृत कर तत्काल उसके निदान पर कार्य भी किया जाएगा। वन संरक्षक जोनल मुख्य वन संरक्षक को इससे जुड़ी जानकारी भी देंगे।

वहीं, क्षेत्रीय व मंडलीय मुख्य वन संरक्षक स्तर पर भी अग्नि नियंत्रण कक्ष स्थापित किए गए हैं। अधीनस्थ कार्यालयों से मिली सूचनाओं को अफसरों तक पहुंचाने में यह माध्यम बनेंगे। वहीं लखनऊ में हेल्पलाइन नंबर 0522-2207951 पर इससे जुड़ी सूचनाएं दी जा सकती हैं। अन्य सभी जनपदों में भी आमजन व अन्य विभागों के अधिकारियों को स्थानीय हेल्पलाइन नंबर भी उपलब्ध कराया जाएगा।

एसजीपीजीआई ने वॉकथॉन का किया आयोजन

अमृत विचार, लखनऊ : संजय गांधी पीजीआई के रेडियोथेरेपी एवं मेडिकल ऑन्कोलॉजी विभाग ने रविवार को विश्व कैंसर दिवस के अवसर पर जागरूकता पहल के एक भाग के रूप में कैंसर के बारे में जानकारी प्रसारित करने और जागरूकता फैलाने के लिए वॉकथॉन का आयोजन किया। वॉकथॉन हॉबी सेंटर से शुरू होकर एसजीपीजीआई मुख्य द्वार और वापस हॉबी सेंटर तक पहुंचा। कार्यक्रम का समापन वरिष्ठ डॉक्टरों और कैंसर सर्वाइवर कावेरी अग्रवाल के संदेशों के साथ हुआ। डॉ. पुनिता लाल, विभागाध्यक्ष, रेडियोथेरेपी और मेडिकल ऑन्कोलॉजी ने सभी सदस्यों को धन्यवाद दिया।

अगड़े भी हैं भाजपा के विरोध में

राज्य ब्यूरो,लखनऊ

अमृत विचार: सपा के राष्ट्रीय अध्यक्ष अखिलेश यादव ने कहा है कि देश में 90 प्रतिशत जनता को पीडीए (मुस्लिम सिख बौद्ध ईसाई जैन व अन्य आदिवासी) में विश्वास है। इनमें 49 प्रतिशत पिछड़े, 16 प्रतिशत दलित और 21 प्रतिशत अल्पसंख्यक शामिल हैं। इतना ही नहीं, चार प्रतिशत अगड़ों का विश्वास भी पीडीए में है। ये अधिकांश लोग इस बार पीडीए के लिए एकजुट होकर वोट करेंगे।

- 90 प्रतिशत लोगों को पीडीए में है विश्वास : अखिलेश

सपा प्रमुख ने रविवार को कहा कि यही वजह है कि भाजपा न कोई गणित बैठा पा रही है, न कोई समीकरण, भाजपा के पिछले सारे फ़ार्मूले, इस बार फ़ेल हो गये हैं। भाजपा को चुनाव लड़ने के लिए उम्मीदवार ही नहीं मिल रहे हैं। भाजपा का टिकट लेकर कोई लड़ना नहीं चाहता है। भाजपा समर्थक महिलाएँ, महिला पहलवानों की दुर्दशा, मणिपुर की वीभत्स घटना, माँ-बेटी को जलाने के कांड आदि घटनाओं से शर्मिंदा हैं वे इस बार भाजपा का साथ नहीं देंगी। अनैतिक व भ्रष्ट व्यवहार की घटनाओं से बुद्धिजीवी संवर्ग क्षुब्ध हैं। भाजपा अपनों से ही हारेगी।

इस चौतरफ़ा विरोध के माहौल में भाजपा उप्र में हार मानकर बैठ चुकी है। भाजपा के नेता जन आक्रोश देखकर भागे-भागे फिर रहे हैं और बाक़ी बचे स्वार्थी भाजपाई समर्थक अपनी पुरानी परम्परा को निभाते हुए भूमिगत हो गये हैं।

विश्व कैंसर दिवस पर केजीएमयू में जागरूकता के लिए आयोजित वॉकथॉन में प्रतिभाग करते मेडिकल छात्र। अमृत विचार

केजीएमयू परिसर में निकली कैंसर जागरूकता रैली

राज्य ब्यूरो, लखनऊ

अमृत विचार: कैंसर जागरूकता के लिए केजीएमयू में वॉकथॉन की शुरुआत पूर्व कैबिनेट मंत्री रमापति शास्त्री ने हरी झंडी दिखाकर किया। हाथों में कैंसर बचाव संबन्धी स्लोगनों के साथ निकली रैली प्रशासनिक भवन से चलकर शताब्दी अस्पताल में संपन्न हुई। साथ ही आयोजित प्रतियोगिताओं में विजयी पैरामेडिकल के छात्रों को कैश प्राइज से पुरस्कृत

- वॉकथॉन को पूर्व मंत्री रमापति शास्त्री ने दिखाई हरी झंडी

किया गया ।

प्रतिभागी छात्र-छात्राओं को मुख्य कैंसर जैसे मुंह और गले के कैंसर गर्भाशय की ग्रीवा का कैंसर, स्तन कैंसर तथा प्रोस्टेट कैंसर से संबन्धित जानकारी से जागरूक किया गया । प्रो. आर ए एस कुशवाहा, प्रो. विजय कुमार,प्रो. राजीव गुप्ता, प्रो.संदीप तिवारी, प्रो. अंजू अग्रवाल, प्रो.अमिता पांडे व प्रो. सुधीर सिंह ने भाग लिया।

कर्ज लेने के बाद चुका नहीं रही प्रदेश सरकार : रालोद

राज्य ब्यूरो,लखनऊ

अमृत विचार: राष्ट्रीय लोक दल(रालोद) के राष्ट्रीय सचिव अनुपम मिश्र ने कहा कि भाजपा ने साल 2017 में जब से सत्ता सँभाली है तब से प्रदेश वित्तीय घाटा लगातार बढ़ता जा रहा है जिसकी भरपाई प्रदेश सरकार बाहरी स्रोतों से उधार लेकर करनी पड़ रही है। उन्होंने कहा कि भाजपा सरकार ने साल 2017 से लेकर 2022 तक 1,72703 करोड़ रुपये का

- वर्ष 2022 तक 1,72,703 करोड़ रुपये का लिया कर्ज

नया कर्ज़ ले लिया है और चुकाया सिर्फ़ 42,120 करोड़ रुपया है ।

वहीं, रविवार को ही व्यापार प्रकोष्ठ के अध्यक्ष रोहित अग्रवाल ने कहा कि "ग्रामीण क्षेत्र के समग्र विकास के लिए ग्रामीण क्षेत्र के बजट को अलग किया जाए। जब तक ग्रामीण क्षेत्र का विकास नहीं होगा तब तक गरीबी का उन्मूलन किसी प्रकार से संभव नहीं है।

कौशल विकास योजनाओं की होगी डिजिटल निगरानी

राज्य ब्यूरो,लखनऊ

अमृत विचार: जल्द ही प्रदेश के राजकीय औद्योगिकी प्रशिक्षण संस्थानों की जानकारी विभागीय पोर्टल पर होगी। नई और पुरानी समस्त जानकारी विभागीय पोर्टल पर उपलब्ध रहेगी। साथ ही राजकीय औद्योगिक प्रशिक्षण संस्थानों का डिजिटल निरीक्षण किया जाएगा। निरीक्षण में छात्रों की उपस्थिति के साथ ही नहीं विभागीय जानकारी भी डिजिटल ही उपलब्ध हो सकेगी। इसके लिए राज्य सरकार ने 77 लाख 17 हजार रुपए का बजट जारी करते

- पोर्टल संचालन के साथ ही अनियमितताओं का होगा निरीक्षण

हुए, अपट्रांन पावरट्रॉनिक्स लि. को नोडल अधिकारी बनाया गया है।

बेरोजगार युवाओं को रोजगार उपलब्ध कराने के उद्देश्य से प्रदेश में कौशल विकास योजना अंतर्गत विभिन्न कार्यो में युवाओं को प्रशिक्षण दिया जा रहा है। प्रशिक्षण के दौरान युवाओं की उपस्थित 75 प्रतिशत जरूरी होती है। निर्धारित अवधि तक समयबद्ध तरीके से प्रशिक्षण मिलता रहें, व अन्य किसी प्रकार की अनियमित्ताएं न मिले, इसकी निगरानी के लिए डिजिटल प्लेटफार्म तैयार करने का निर्णय लिया गया है। हर पाठयक्रम की उपयोगिता को देखते हुए पोर्टल विकसित किया जाएगा। जिसके बाद प्रशिक्षण केन्द्रों में छात्रों की 75 फीसदी उपस्थिति और शिक्षकों की मौजूदगी आदि की निगरानी आसानी हो सकेगी । दरअसल, कौशल विकास योजना अंतर्गत प्रशिक्षण केन्द्रों में हाई स्कूल या इंटर उत्तीर्ण कर चुके युवाओं को करीब तीन दर्जन से ज्यादा तकनीकी क्षेत्रों में ट्रेनिंग दी जा रही है। अक्सर सवाल उठते हैं कि अभ्यर्थियों को बिना प्रशिक्षण पूरा किये ही प्रमाण पत्र उपलब्ध हो रहें हैं।

सरदार पटेल की विचारधारा को आधार बना कर रहे कार्य

कार्यालय संवाददाता,लखनऊ

अमृत विचार: इन्दिरा गांधी प्रतिष्ठान में सरदार पटेल बौद्धिक विचार मंच ने रविवार को राष्ट्रीय बुद्धिजीवी सम्मेलन आयोजित किया। सम्मेलन में महाराष्ट्र के राज्यपाल रमेश बैस ने कहा कि यह मंच सन 2018 से सामाजिक समरसता बनाने में सतत प्रत्यनशील है और सरदार पटेल की विचारधारा को आधार बनाकर कार्य कर रहा है।

प्रावाधिक शिक्षा मंत्री आशीष पटेल ने कहा कि देश को सुदृढ़

दीप प्रज्वलित कर कार्यक्रम की शुरुआत करते महाराष्ट्र के राज्यपाल रमेश बैस व अन्य।

एवं विकसित बनाने में सामाजिक समरसता आवश्यक है और मंच द्वारा पटेल समाज को दिशा देने के लिए मंच की सराहना की। कार्यक्रम में मंच के संस्थापक संरक्षक पूर्व आईएएस अरुण कुमार सिन्हा ने कहा कि अगले चरण में मंच बौद्धिक एप लांच कर रहा है।

भाजपा ने पिछड़ों का हमेशा रखा ध्यान : पाठक

कार्यालय संवाददाता, लखनऊ

अमृत विचार : उप मुख्यमंत्री ब्रजेश पाठक ने कहा कि भाजपा ने पिछड़े वर्ग का हमेशा ध्यान रखा है। जबकि विपक्षी पार्टियों ने वोट बैंक के लिए समाज को इस्तेमाल किया है। हम सबका साथ और सबका विकास की तरह काम करते हैं।

जननायक कर्पूरी ठाकुर को भारतरत्न दिए जाने पर रविवार को हजरतगंज स्थित विश्वेश्वरैया सभागार में पाल, बघेल, धनगर, गाड़री, गड़रिया, चरवाहा महासभा ने विशाल अति पिछड़ा समाज प्रतिनिधि सम्मेलन आयोजित किया। कार्यक्रम में शामिल हुए मुख्य अतिथि ब्रजेश पाठक ने कहा कि भाजपा में हर वर्ग का सम्मान है। पिछड़ा व अति पिछड़ा वर्ग का हमेशा ध्यान रखा है। हर वर्ग को योजनाओं से लाभान्वित किया है। जबकि विपक्षी पार्टियों

अति पिछड़ा समाज प्रतिनिधि सम्मेलन के दौरान उप मुख्यमंत्री ब्रजेश पाठक व अन्य।

- अति पिछड़ा समाज प्रतिनिधि सम्मेलन में बोले उप मुख्यमंत्री
- विपक्षी पार्टियों पर साधा निशाना, एकजुटता की अपील

ने समाज को वोट बैंक के लिए इस्तेमाल किया है। उनके उत्थान का कोई कार्य नहीं किया है। पार्टी ने जननायक कर्पूरी ठाकुर को भारत रत्न देकर अपनी प्रतिबद्धता को चरितार्थ किया है। कार्यक्रम संयोजक महासभा के अध्यक्ष व पूर्व राज्यमंत्री सतीश पाल ने कहा कि पिछड़े, शोषित, किसान, मजदूर सभी मिलकर 2024 में पूर्ण बहुमत की सरकार बनाएंगे। हाल में मुख्यमंत्री योगी आदित्यनाथ ने 500 वर्ष से विचाराधीन रामलला के विग्रह की स्थापना कर ऐतिहासिक कार्य किया है। कार्यक्रम में सुरेश पाल, हौसला प्रसाद पाल, गौरानंद, डॉ. अजय पाल, डॉ. कौशल पाल, आमोद राठौर समेत कई लोग मौजूद रहे।

माहौल बिगाड़ने वालों पर हो सख्ती, पूरी तैयारी से दें दबिश

राज्य ब्यूरो, लखनऊ

अमृत विचार: पुलिस महानिदेशक प्रशांत कुमार ने अपराध एवं अपराधियों के प्रति जीरो टॉलरेन्स की नीति के अन्तर्गत प्रभावी वैधानिक कार्यवाही किए जाने के निर्देश के साथ अपराधियों पर प्रभावी नियन्त्रण करने की उम्मीद पुलिस अफसरों से की है। उन्होंने कहा है कि माहौल बिगाड़ने वालों पर न केवल सख्ती की जाए बल्कि हिस्ट्रीशीटर की चेकिंग एवं सत्यापन प्रभावी रूप से नियमानुसार की जाए।

डीजीपी के मुताबिक, अपराधियों के विरूद्ध दबिश पूरी तैयारी के साथ हो और इस दौरान पुलिस कर्मी अधिक से अधिक बॉडी वार्न कैमरे का प्रयोग करें। किसी भी घटना की सूचना में मौके पर पहुंचने का रिस्पांस टाइम कम से कम होना चाहिए। उन्होंने सुझाव दिया कि गोतस्करी, गोकसी की रोकथाम के लिए

बैठक के दौरान पुलिस महानिदेशक प्रशांत कुमार व अन्य पुलिस अधिकारी।

कार्ययोजना बनाकर कार्रवाई हो।

रविवार को प्रशांत कुमार ने वीडियो कॉन्फ्रेंसिंग के माध्यम से सभी जोनल अपर पुलिस महानिदेशक, पुलिस आयुक्त, परिक्षेत्रीय पुलिस महानिरीक्षक व पुलिस उपमहानिरीक्षक को निर्देश देते हुए विशेषकर आगामी लोकसभा चुनाव और मौजूदा कानून-व्यवस्था को लेकर महत्वपूर्ण निर्देश दिए। इस दौरान उन्होंने सभी कमिश्नरेट को सोशल मीडिया पर कड़ी निगरानी रखने पर जोर दिया। डीजीपी ने महिलाओं एवं बच्चों से सम्बन्धी मामलों में अत्यधिक संवेदनशीलता रखते हुये प्रभावी कार्रवाई करने को कहा। उन्होंने नियमित रूप से पैदल गश्त, महिला बीट व्यवस्था और एन्टी रोमियो स्क्वाड को और अधिक सक्रिय करने की आवश्यकता बतायी।

इस मौके पर अपर पुलिस महानिदेशक स्थापना, पुलिस आयुक्त लखनऊ, अपर पुलिस महानिदेशक कार्मिक, अपर पुलिस महानिदेशक लॉजिस्टिक,

- डीजीपी प्रशांत कुमार ने वीडियो कॉन्फ्रेंसिंग के माध्यम से पुलिस अफसरों को दिए निर्देश

धार्मिक स्थलों की सुरक्षा पर रखें नजर

डीजीपी ने कहा कि लोगों में साइबर अपराध से बचाव को लेकर जागरूकता पैदा की जाय। यह भी कहा कि जन सामान्य से पुलिस का व्यवहार अच्छा हो साथ ही कम्युनिटी पुलिसिंग पर भी विशेष ध्यान दिए जाने का निर्देश दिया। प्रशांत कुमार ने आगामी लोकसभा चुनाव का संज्ञान लेते हुए पुलिस बल की आवश्यकता का पूर्व से मूल्यांकन करने और धार्मिक स्थलों की सुरक्षा पर नियमित सतर्क नजर रखने का सुझाव भी दिया।

अपर पुलिस महानिदेशक, पुलिस महानिदेशक के जीएसओ, अपर पुलिस महानिदेशक अपराध, अपर पुलिस महानिदेशक महिला एवं बाल सुरक्षा संगठन (1090), पुलिस महानिरीक्षक कानून-व्यवस्था सहित अन्य वरिष्ठ पुलिस अधिकारी मौजूद रहे।

लोकसभा चुनाव में सुरक्षा को लेकर तैयार हो रही पुलिस

अमृत विचार, लखनऊ : लोकसभा चुनाव 2024 के लिए हालांकि अगले माह अधिसूचना जारी होना संभावित है, लेकिन उप्र पुलिस अपनी तैयारियों की दिशा में कदम बढ़ा दी है। नए डीजीपी प्रशांत कुमार की पहली पत्रकार वार्ता में निष्पक्ष, शांतिपूर्ण और पारदर्शी चुनाव कराने के एलान को मुकाम देने के लिए खांका खींचा जाने लगा है। लोकसभा चुनाव को शांतिपूर्ण ढंग से संपन्न करा न केवल पुलिस के लिए बड़ी जिम्मेदारी है, बल्कि इस चुनाव में प्रशांत कुमार के नेतृत्व क्षमता की भी परीक्षा होगी। ऐसे में पुलिस महकमा सुरक्षा-व्यवस्था से जुड़े एक-एक बिन्दुओं पर पैनी नजर रख रहा है। पिछले चुनावों में आयी दिक्कतों-कमियों का भी गहराई से अध्ययन कर रहा है। इसके लिए पुरानी फाइलों पर जमी धूल साफ की जाने लगा है। चुनाव के दौरान प्रदेश से जुड़ी सीमाओं पर अवैध शराब और अवैध हथियारों सहित दूसरी अवैध गतिविधियों को रोकना भी पुलिस के लिए हमेशा ही चुनौतीपूर्ण कार्य रहा है। ऐसे में सीमाई जिलों के कप्तानों को इस दिशा में एहतियाती इंतजामों को लेकर अभी तैयारी शुरू करने का निर्देश दिया गया है।

NIMISHA CANCER CARE CLINIC
आयुष्मान भारत प्रधानमंत्री जन आरोग्य योजना के द्वारा इलाज
आयुष्मान योजना के तहत इलाज होता है, मुख्यमंत्री सहायता के तहत भी इलाज होता है।
PET-CT SCAN, RADIOTHERAPY, CANCER ADVANCED BIOPSY
BRACHYTHERAPY, CHEMOTHERAPY
सभी प्रकार की कैंसर सर्जरी
27 वर्षों का अनुभव
आप सभी को अयोध्या में श्री रामलला की प्राण प्रतिष्ठा की हार्दिक शुभकामनाएं
Dr. Neeraj Tandon
Cancer Vibhag HOD Vivekanand Polyclinic & Institute of Medical Sciences
Vivekanand Polyclinic-: Consultation Time 11:00am To 2:00pm
सुबह: 10 से 11 बजे | दोपहर : 2:15 से 3:30 बजे तक | सायं-: 6 से 8 (रविवार व शुक्रवार को फोन करके आये।)
पता: 25 से 27, 32, 33 वसुन्धरा कॉम्प्लेक्स, पेट्रोल पम्प के दो कॉम्प्लेक्स आगे, बाटा के शोरूम के बगल मेन सेक्टर 16, लखनऊ
सम्पर्क सूत्र : 6388663844, 9198948112

एक नजर

17 आरोपियों पर की गयी शांतिभंग की कार्रवाई

बाराबंकी, अमृत विचार : जिले में शांति व्यवस्था कायम करने के लिए रविवार को 17 लोगों के खिलाफ विभिन्न थाना क्षेत्र में शांति भंग की कार्रवाई की गई। इसी दौरान एक व्यक्ति को आर्म्स एक्ट के तहत गिरफ्तार किया गया। पुलिस के मुताबिक थाना सफदरगंज पुलिस टीम ने मो. शरीफ को मुस्कीनगर क्रासिंग के पास से गिरफ्तार किया गया। उसके कब्जे से एक चाकू बरामद किया गया।

नाबालिग से दुष्कर्म का आरोपी गिरफ्तार

बाराबंकी, अमृत विचार : बड्डूपुर पुलिस ने बालिका के साथ दुष्कर्म करने वाले आरोपी को रविवार को गिरफ्तार कर जेल भेज दिया। उस पर दुष्कर्म की धारा के अलावा एससी एसटी एक्ट वी पाक्सो एक्ट भी लगाया गया है। पुलिस के मुताबिक थाना बड्डूपुर पुलिस टीम ने एसटी एक्ट में वांछित चांदबाबू पुत्र हासिम निवासी ग्राम मोहब्बतपुर मजरे सलेमपुर थाना बड्डूपुर को डफरपुर चौराहा के पास से गिरफ्तार किया गया। उसे जेल रवाना कर दिया गया है।

45 लीटर शराब के साथ चार आरोपी गिरफ्तार

बाराबंकी, अमृत विचार : रामनगर सतरिख और घुंघटेर पुलिस ने रविवार को चार आरोपियों को गिरफ्तार कर 45 लीटर शराब बरामद की। पुलिस के मुताबिक रामनगर पुलिस ने देशराज व राम मनोरथ को गिरफ्तार किया गया। उनके कब्जे से 15 लीटर शराब बरामद की गयी। सतरिख पुलिस ने दिवाकर को 10 लीटर शराब के साथ, घुंघटेर पुलिस ने भानू को 20 लीटर कच्ची शराब के साथ गिरफ्तार किया। विधिक कार्रवाई कर पुलिस ने आरोपियों को जेल भेज दिया।

तीन जुआरी पकड़े गए

बाराबंकी, अमृत विचार : फतेहपुर पुलिस ने रविवार को 3 जुआरियों को गिरफ्तार कर जेल भेज दिया। पुलिस के मुताबिक सार्वजनिक स्थान पर जुआ खेल रहे श्यामसुंदर, वाहिद अली व दीपक कुमार निवासी ग्राम बिलौली थाना फतेहपुर को गिरफ्तार किया गया। आरोपियों के कब्जे से ताश के 52 पत्ते व 430 रुपये नकद बरामद किये गये।

दो दिन की राहत के बाद फिर बिगड़ा मौसम, हल्की बरसात से बढ़ी ठंड

पश्चिमी विक्षोभ सक्रिय होने के कारण आज भी बारिश होने का जताया गया अनुमान

कार्यालय संवाददाता, बाराबंकी

अमृत विचार: जिले में रविवार को हल्की बारिश होने के बाद ठंड बढ़ गई है। दो दिन धूप निकलने से मिली राहत के बाद मौसम फिर बिगड़ गया। मौसम विभाग के अनुसार आने वाले दिनों में तेज बारिश होने का अनुमान है।

कड़ाके की ठंड से दो दिन राहत मिलने के बाद रविवार को अचानक मौसम का मिजाज बिगड़ गया। सुबह हुई हल्की बारिश से ठिठुरन बढ़ गई। बारिश के कारण मार्गों पर सन्नाटा पसरा रहा। इससे पहले शनिवार देर शाम को मौसम का मिजाज बदलने लगा था। काले घने बादलों से गलन बढ़ गई थी। मौसम वैज्ञानिकों का कहना है कि आने वाले दिनों में बारिश हो सकती है।

शनिवार सुबह से ही मौसम साफ था। तेज धूप से सुबह ठिठुरन भी कम थी। दिन में तेज हवा चल रही थी। बीच-बीच में बादलों की आवाजाही रही। शनिवार को अधिकतम तापमान 23.2 डिग्री सेल्सियस दर्ज किया गया और न्यूनतम तापमान 7.5 डिग्री सेल्सियस रहा। पिछले 24 घंटे में अधिकतम तापमान में दो डिग्री की बढ़ोतरी और न्यूनतम तापमान में दो डिग्री की गिरावट दर्ज की गई। चटख धूप की वजह से वातावरण में नमी का स्तर भी कम हो गया। सुबह नमी का स्तर 70 फीसदी दर्ज किया गया और शाम को 62 फीसदी रही। हवा की गति दस से 15 किलोमीटर प्रति घंटा पश्चिम से पूरब दिशा में रही। मौसम वैज्ञानिकों के अनुसार रविवार और सोमवार को पश्चिमी विक्षोभ सक्रिय होने की संभावना है। इससे रविवार को बारिश हुई है। इसके बाद मौसम साफ होगा और दिन में ठंड का असर भी कम हो जाएगा।

रविवार को दिन में हुई बरसात के दौरान सड़क पर पसरा सन्नाटा। अमृत विचार

भू-माफिया वासुदेव की 1.44 करोड़ रुपये की संपत्ति कुर्क

कार्यालय संवाददाता, बाराबंकी

अमृत विचार: जिला प्रशासन ने रविवार को एक और भू माफिया की लगभग 1 करोड़ 44 लाख रुपये की संपत्ति कुर्क कर ली। संबंधित भू-माफिया का गिरोह बाराबंकी के अलावा लखनऊ, अमेठी, गोंडा तथा अन्य जिलों में भी फैला हुआ है।

पुलिस अधीक्षक दिनेश कुमार ने बताया कि जनपद में संगठित होकर अपराध करने वाले अपराधियों के विरुद्ध अभियान चलाया जा रहा है। इसी क्रम में रविवार को एक और भू माफिया गिरोह के सरगना वासुदेव की संपत्ति की कुर्की की गई। गिरोह सरगना वासुदेव यादव निवासी गोठवा दरखा थाना गौरीगंज अमेठी, अपने गिरोह के सक्रिय सदस्य वीरेन्द्र तिवारी निवासी ग्राम नरौरा भर्रापुर थाना इटवाथोक गोण्डा, पटेसरी देवी पत्नी प्रहलाद निवासिनी पिपरा इस्माईल थाना खोडारे गोण्डा, दिनेश कुमार वर्मा निवासी मकान नम्बर-04 सूयश इन्क्लेव, चिनहट थाना चिनहट, लखनऊ मूल पता ग्राम असैनी बुजुर्ग थाना खोडारे जनपद गोण्डा के साथ मिलकर विगत 05-08 वर्षों से अपराध कर रहा है।

उन्होंने बताया कि गिरोह छल कपट और कूट रचना कर लोगों को सस्ती आवासीय जमीन/प्लाट का लालच देकर एडवान्स में रुपये लेकर रजिस्ट्री न कराने जैसे अपराध में लिप्त है। इस संगठित गिरोह के द्वारा किये जा रहे आपराधिक कृत्यों पर प्रभावी अंकुश लगाने हेतु सरगना वासुदेव द्वारा स्वयं के नाम पर अर्जित की गई चल/अचल सम्पत्ति कीमत लगभग 01 करोड़ 35 लाख रुपये व एचडीएफसी बैंक, विनीत खण्ड गोमती नगर लखनऊ के खाते में कुल रकम 8 लाख 97 हजार,589 रुपये को थाना देवा/कोतवाली नगर पुलिस द्वारा चिन्हित कर जिला मजिस्ट्रेट को आख्या प्रेषित की गई थी। जिलाधिकारी के आदेश के बाद ग्राम गोठवा सम्भवा तहसील गौरीगंज अमेठी स्थित एक अर्द्धनिर्मित तीन मंजिला मकान कीमत लगभग 1 करोड़ 34 लाख 40 हजार रुपये (गिरोह सरगना के नाम पर) एचडीएफसी बैंक, विनीत खण्ड गोमती नगर जनपद लखनऊ के खाते में कुल रकम 8,97,589 रुपये को फ्रीज कराया गया।

कसा शिकंजा

- अमेठी में अर्द्धनिर्मित तीन मंजिला मकान किया गया कुर्क
- लखनऊ, अमेठी और गोंडा से भी जुड़े हैं गिरोह के तार

परिवहन मंत्री ने सीज कराये ओवरलोड दो ट्रक

सख्ती

- गोरखपुर से लखनऊ लौट रहे थे दयाशंकर सिंह
- रामसनेहीघाट कोतवाली में खड़े कराये ओवरलोड दोनों वाहन

रामसनेहीघाट, बाराबंकी

अमृत विचार : परिवहन मंत्री दयाशंकर सिंह ने शनिवार देर रात लखनऊ राजमार्ग पर रामसनेहीघाट क्षेत्र में ओवरलोड दो वाहनों पर कार्रवाई करायी। सफेद बालू लादकर लखनऊ की ओर जा रहे दोनों ट्रकों को सीज कर रामसनेहीघाट पुलिस के हवाले कर दिया गया। परिवहन मंत्री की कार्रवाई से हड़कंप मचा रहा।

शनिवार को देर रात गोरखपुर से लखनऊ जा रहे परिवहन मंत्री दयाशंकर सिंह हाईवे से गुजरते वक्त कोतवाली रामसनेही घाट अन्तर्गत नारायण ढाबा के पास आगे आगे चल रहे दो ट्रकों पर ओवरलोड सफेद बालू लदी थी। जिसे रोकवा कर परिवहन विभाग के अधिकारियों को मानक के विपरीत लादे हुए बालू पर कार्रवाई के लिए निर्देश दिया।

दोनों वाहनों को रामसनेहीघाट कोतवाली में खड़ा कराने का निर्देश दिया। मंत्री की कार्रवाई की खबर मिलने के बाद हड़कंप मच गया। इससे पहले भी परिवहन मंत्री दयाशंकर सिंह ने इसी क्षेत्र में एक स्थान पर खड़े कई ओवरलोड वाहनों को पकड़ा था और कार्रवाई के निर्देश दिए थे। उन सभी वाहनों पर परिवहन विभाग द्वारा कार्रवाई भी की गई थी।

परिवहन मंत्री द्वारा सीज कराये गए ओवरलोड ट्रक। अमृत विचार

ओवरलोडिंग पर गंभीर नहीं परिवहन विभाग

परिवहन मंत्री द्वारा एक ही क्षेत्र में दो बार ओवर लोड वाहनों पर कार्रवाई करना यह दर्शाता है कि किस कदर जिले में ओवरलोड वाहन चल रहे हैं। बावजूद इसके परिवहन विभाग मूकदर्शक बना हुआ है। यह स्थिति हैदरगढ़, फतेहपुर, रामनगर समेत जिले के लगभग सभी प्रमुख मार्गों पर देखने को मिल रही है। परिवहन विभाग सिर्फ कागजी कार्रवाई कर पल्ला झाड़ ले रहा है। ओवर लोड वाहनों के चलते सड़कें भी अपने समय से पहले दम तोड़ देती है और वह जल्द टूट कर जर्जर हो जाती है। लोक निमार्ण विभाग भी ओवर लोड वाहनों के चलते सड़कों के खराब होने की बात कह चुका है।

सार-संक्षेप

स्मार्टफोन से छात्रों को पढ़ाई में मिलेगी मदद : राज्यमंत्री

राज्यमंत्री सतीश शर्मा के साथ स्मार्टफोन प्राप्त करने वाले छात्र-छात्राएं।

रामसनेहीघाट, बाराबंकी, अमृत विचार : रविवार को जानकी प्रसाद वर्मा मेमोरियल महिला पीजी कॉलेज एवं जेपी फॉर्मेसी कोटवा सड़क में स्मॉर्टफोन वितरण व सम्मान समारोह का उद्घाटन मुख्य अतिथि राज्यमंत्री सतीश शर्मा व विशिष्ट अतिथि एमएलसी अंगद सिंह ने किया। मुख्य अतिथि ने दीप प्रज्ज्वलित कर कार्यक्रम का शुभारंभ किया। छात्राओं ने स्वागत गीत एवं सांस्कृतिक कार्यक्रम प्रस्तुत कर कार्यक्रम में उपस्थित लोगों का मन मोह लिया। इस अवसर पर राज्यमंत्री श्री शर्मा ने कहा कि सरकार छात्र और छात्राओं को स्मॉर्टफोन वितरित कर कर रही है। इसके जरिए छात्रों को अध्ययन में काफी मदद मिलेगी। कार्यक्रम में मौजूद लोगों को संबोधित करते हुए उन्होंने कहा कि प्रदेश सरकार के मुख्यमंत्री द्वारा दो करोड़ युवाओं को स्मार्टफोन वितरित किया जा रहा है ताकि वे अपनी पढ़ाई में इसका सदुपयोग कर सकें।। इस अवसर पर आकांक्षा सिंह, अंजुम गौतम, अंशिका शुक्ला, अर्चना पटेल, पूजा यादव सहित 469 छात्राओं को स्मार्टफोन वितरित किया गया। इस अवसर पर प्रबंधक ब्लॉक प्रमुख डॉ चंद्रशेखर वर्मा, अध्यक्ष डॉ राधेलाल वर्मा, ब्लॉक प्रमुख डलई रत्नेश सिंह मिंटू, प्रधान संघ अध्यक्ष प्रदीप सिंह, कमलेश वर्मा, प्रधान, बीडीसी व शिक्षिकाएं मौजूद रहे।

55 श्रमिकों का मस्टररोल जारी, काम ठप

सतरिख बाराबंकी, अमृत विचार : गांवों में मनरेगा से कोई कार्य नहीं हो रहा है जबकि मस्टर रोल 55 श्रमिकों के नाम का जारी किया गया है। इसे लेकर जिम्मेदार अधिकारी भी गंभीर नहीं हैं। मामला विकास खंड हरख के ग्राम पंचायत मंगरवल का है। यहां ग्राम पंचायत अधिकारी नीरज कुमार गौड़ की तैनाती है। सड़क दुर्घटना में जख्मी होने के बाद नीरज अवकाश पर चले गए। इसके बाद यह पंचायत सचिव विहीन हो गई। इसके गुरुवार और शुक्रवार को भी मनरेगा कार्यो के लिए 55 श्रमिकों का मस्टर रोल जारी कराया गया लेकिन मनरेगा से कोई भी कार्य गांव में नहीं कराया गया। इसके पहले भी यहां कई दिन दर्जनों की संख्या में श्रमिकों के नाम का मस्टर रोल जारी कराया गया था, लेकिन कार्य नहीं कराए जा रहे है, सहायक विकास अधिकारी पंचायत राजेंद्र प्रसाद यादव ने बताया कि मंगरवल में तैनात रहे सचिव नीरज कुमार गौड़ दुर्घटना में जख्मी हो गए थे। इसके बाद वह अवकाश पर हैं। वहा किसी पंचायत सचिव की तैनाती नहीं है। तैनाती की अनुमति के लिए डीपीआरओ कार्यालय को पत्र भेजा गया है। लेकिन अभी तक मंजूरी नहीं मिली है। खंड विकास अधिकारी मोनिका पाठक ने बताया है की एक सप्ताह पूर्व ही हरख का कार्यभार लिया है। फिलहाल पूरे मामले की जांच की जाएगी, यदि मामला सही पाया गया, तो दोषी लोगो पर कार्यवाही की जाएगी।

विवाह समारोह में हर्ष फायरिंग का वीडियो वॉयरल

बाराबंकी, अमृत विचार : कोतवाली टिकैतनगर अंतर्गत एक विवाह समारोह में पहुंचे बरातियों ने विवाह कार्यक्रम के दौरान जमकर हर्ष फायरिंग की। इसका वीडियो भी सोशल मीडिया पर वायरल हो रहा है। (हालांकि अमृत विचार इस वायरल वीडियो की पुष्टि नहीं करता है)। वायरल वीडियो में कई युवक असलहों से कई राउंड हवाई फायरिंग करते हुए नजर आ रहे हैं। शनिवार को कोतवाली टिकैतनगर अंतर्गत ग्राम टिकवामऊ निवासी वलीम की पुत्री का विवाह था। बरात अयोध्या के मवई थाना अंतर्गत ग्राम मोहम्मदपुर से आई थी। विवाह कार्यक्रम का आयोजन कोतवाली टिकैतनगर के ही करमनगर चौराहे पर टिकैतनगर भेलसर मुख्य राज्यमार्ग के किनारे ही किया गया था। उक्त विवाह कार्यक्रम के दौरान बरातियों द्वारा जनवासे के कार्यक्रम में जमकर हवाई फायरिंग की गई। इसका एक वीडियो भी सोशल मीडिया पर तेजी से वायरल है। वहीं वीडियो में मुख्य सड़क के किनारे ही कई युवक कई असलहों से कई राउंड हवाई फायरिंग करते हुए दिख रहे हैं। वहीं इस संबंध में प्रभारी निरीक्षक संजीत कुमार सोनकर ने मामले की जानकारी होने से ही इंकार कर दिया।

70 जरूरतमंदों को वितरित किये गये कम्बल

सूरतगंज, बाराबंकी, अमृत विचार : ब्लॉक की ग्राम करमुल्लापुर में रविवार को ग्राम प्रधान सुरेश यादव ने ठंड से बचाव के लिए 70 गरीब जरूरतमंदों को कम्बल वितरित किये। इस अवसर पर उन्होंने कहा कि गरीबों और जरूरतमंदों की सेवा ही सबसे बड़ा धर्म है। सम्पन्न लोगों को असहाय और जरूरतमंद लोगों की मदद के लिए आगे आना चाहिए। इस अवसर पर अनिल यादव, राकेश यादव समेत क्षेत्रीय ग्रामीण मौजूद रहे।

पिता की हत्या का आरोपी पुत्र गिरफ्तार

फॉलोअप

कार्रवाई

- संपत्ति का बंटवारा न करने पर वारदात को दिया था अंजाम

बाराबंकी

अमृत विचार : पिता की हत्या के आरोपी पुत्र को पुलिस ने रविवार को गिरफ्तार कर लिया। हत्या आरोपी ने पिता को केवल इसलिए मार डाला था क्योंकि उन्होंने संपत्ति का बंटवारा करने से मना कर दिया था। शनिवार को हत्या करने के बाद वह फरार हो गया था।

थाना सतरिख क्षेत्रान्तर्गत ग्राम कमरपुर स्थित भट्टे के पास घर में शिवराज यादव पुत्र विशुन निवासी ग्राम कमरपुर थाना सतरिख का अपने पिता विशुन से सम्पत्ति के बंटवारे को लेकर विवाद हो गया। विवाद के दौरान शिवराज ने अपने पिता विशुन को डण्डा मार दिया जिससे उसके पिता की मौके पर मौत हो गई थी। इस सम्बन्ध में थाना सतरिख पर नामजद मुकदमा पंजीकृत किया गया था।

पुलिस अधीक्षक दिनेश कुमार सिंह ने बताया कि आरोपी शिवराज यादव निवासी ग्राम कमरपुर थाना सतरिख को राजकीय इण्टर कॉलेज, बरौली जाटा के पास से गिरफ्तार किया गया। उसके कब्जे लकड़ी की पाटी बरामद की गयी। पुलिस ने विधिक कार्रवाई कर उसे जेल भेज दिया।

गैर इरादतन हत्या का आरोपी गिरफ्तार

बाराबंकी, अमृत विचार : नगर पुलिस कोतवाली पुलिस ने गैर इरादतन हत्या के आरोपी को गिरफ्तार कर जेल भेज दिया। पुलिस अधीक्षक कार्यालय से प्राप्त जानकारी के अनुसार श्यामू पाण्डेय निवासी गनौरा थाना जहांगीराबाद ने थाना कोतवाली नगर पर सूचना दी थी कि उनका भाई रामू पाण्डेय आशा कालोनी, ओबरी में सचिन अवस्थी के निर्माणाधीन मकान में मजदूरी का कार्य करता था। उसके साथ गांव का ही मुकेश यादव भी मजदूरी करता था। उसके भाई का मुकेश यादव से पैसों के लेन देन को लेकर विवाद था। बीती 30 जनवरी को उसके भाई की मुकेश यादव ने गला दबाकर हत्या कर दी है। सूचना पर थाना कोतवाली नगर ने पुलिस ने मुकदमा दर्ज कर जांच शुरू कर दी। पुलिस अधीक्षक दिनेश कुमार सिंह द्वारा घटना से सम्बन्धित समस्त पहलुओं की जांच कर अभियुक्त की गिरफ्तारी करने हेतु पुलिस टीम का गठन किया गया तथा आवश्यक निर्देश दिए गये। इसी क्रम में थाना कोतवाली नगर पुलिस द्वारा अभियुक्त मुकेश यादव निवासी गनौरा थाना जहांगीराबाद को जहांगीराबाद तिराहा, सोमैया नगर के पास से गिरफ्तार किया गया। उसकी निशानदेही पर आलाकत्ल कपड़े की लोई बरामद की गयशी। पूछताछ से पता चला कि कि अभियुक्त मुकेश यादव व रामू पाण्डेय साथ में मजदूरी करते थे। अभियुक्त अक्सर रामू पाण्डेय से पैसे उधार लिया करता था। 29 जनवरी की रात को दोनों दिलीप अवस्थी के निर्माणाधीन मकान में साथ बैठकर खाना खाए व शराब पिया। उसी समय रामू ने अपना पैसा मुकेश से मांगा जिस पर दोनों में विवाद बढ़ गया। मुकेश यादव ने पास में पड़ी लोई के एक सिरे से रामू पाण्डेय का गला कस दिया।

वाहन की टक्कर से बाइक सवार युवक की मौत

देवा, बाराबंकी

अमृत विचार : शनिवार की रात निजी कम्पनी से काम कर वापस आ रहे एक व्यक्ति की बाइक में एक वाहन की चेचिस ने टक्कर मार दी। हादसे में मौके पर ही युवक की मौत हो गई। दुर्घटना की सूचना मिलने पर मौके पर पहुंची पुलिस ने शव को अपने कब्जे में लेकर पोस्टमार्टम के लिये भेज दिया है। देवा कोतवाली क्षेत्र के विशुनपुर के मजरे पण्डितपुर निवासी संतोष तिवारी पुत्र जयशंकर शनिवार की रात लखनऊ के चिनहट थाना क्षेत्र स्थित एक निजी कंपनी से ड्यूटी कर अपने मित्र की बाइक से वापस घर लौट रहा था। रास्ते में अपट्रान फैक्ट्री के पास एक ट्रक की चेचिस ने सन्तोष की बाइक में टक्कर मार दी। हादसे में संतोष की घटनास्थल पर ही मौत हो गई। प्रभारी निरीक्षक चिनहट अश्वनी चतुर्वेदी ने बताया कि दुर्घटना करने वाली ट्रक चेचिस को कब्जे में लेकर शव को पोस्टमार्टम के लिए भेजा गया है।

लापरवाही नगर पंचायत देवा के सीमा विस्तार का मामला, शासन से स्वीकृति मिलने के बाद तत्कालीन डीएम ने दिए थे निर्देश

सीमा विस्तार तो छोड़िये... टीम तक का नहीं किया गया गठन

दीपराज सिंह, देवा, बाराबंकी

अमृत विचार : नगर पंचायत देवा के सीमा विस्तार के लिए अब तक टीम का गठन तक नहीं किया जा सका है। इसके चलते शासन से सीमा विस्तार को स्वीकृति मिलने के बाद भी इसकी प्रक्रिया शुरू नहीं हो सकी है।

नगर पंचायत देवा को पर्यटन नगरी का तमगा तो मिल गया लेकिन आजादी के बाद से आज तक नगर पंचायत देवा का सीमा विस्तार नहीं हो सका। इसके कारण विभिन्न सरकारी योजनाएं जमीन के अभाव में लंबित पड़ी हैं। इसी समस्या के चलते बीते दिनों नगर पंचायत के बोर्ड की बैठक में सीमा विस्तार का प्रस्ताव पास किया गया था और उसे जिला प्रशासन के माध्यम से शासन को भेजा गया था। इसके बाद बीते 29 अगस्त 2023 को नगर विकास मंत्री एके शर्मा ने इस मामले को गंभीरता से लेते हुए प्रमुख सचिव नगर विकास को सीमा विस्तार करने के संबंध में निर्देश दिए थे।

इसके क्रम में प्रदेश शासन के अनुसचिव महावीर प्रसाद ने जिलाधिकारी को पत्र भेजकर नगर पंचायत देवा का सीमा विस्तार करने की प्रक्रिया को शुरू कराने के निर्देश दिए थे। इस आदेश के क्रम में तत्कालीन जिलाधिकारी अविनाश कुमार ने उप जिलाधिकारी नवाबगंज को एक पत्र जारी कर निर्धारित मानकों के अनुसार परीक्षण कराकर नगर पंचायत देवा की सीमा विस्तार की रिपोर्ट कार्यालय उपलब्ध कराने के निर्देश दिए थे। जिलाधिकारी के इस आदेश को चार माह बीत गए हैं। लेकिन अभी तक नगर पंचायत के सीमा विस्तार की प्रक्रिया का काम शुरू करना तो दूर की बात है अभी तक सीमा विस्तार के लिए टीम का गठन तक नहीं हो सका है।

नगर पंचायत देवा का कार्यालय। अमृत विचार

सांसद के पत्र को भी नहीं मिली तवज्जो

आदर्श नगर पंचायत देवा के सीमा विस्तार को लेकर सांसद उपेंद्र रावत ने भी 2 मई 2023 को जिलाधिकारी को एक पत्र लिखकर नगर पंचायत की सीमा विस्तार करने को कहा था। लेकिन सांसद के इस पत्र पर भी सीमा विस्तार की प्रक्रिया शुरू नहीं हो सकी थी। इसके अलावा कस्बा वासियों से लेकर आसपास के क्षेत्र वासियों ने भी शासन व जिला प्रशासन से समय-समय पर कस्बे की सीमा विस्तार की मांग की थी। लेकिन नतीजा अब तक सिफर ही रहा।

जल्द ही शुरू करायी जाएगी सीमा विस्तार की प्रक्रिया

नगर पंचायत देवा के सीमा विस्तार के लिए शासन स्तर से संस्तुति मिलने के बाद डीएम ने प्रक्रिया शुरू करने के निर्देश दिए थे। उच्च अधिकारियों से वार्ता चल रही है। जल्द ही सीमा विस्तार की प्रक्रिया शुरू कराई जाएगी।

-सीएल तिवारी, ईओ, आदर्श नगर पंचायत देवा।

एक नजर

कलश यात्रा के साथ श्रीमद्भागवत कथा शुरू

हैदरगढ़, बाराबंकी, अमृत विचार : ग्राम पंचायत सतरही में कलश यात्रा के साथ श्रीमद्भागवत कथा की शुरुआत रविवार से हुई। देवस्थान पाली वीर बाबा, नर्मदेश्वर शिव मंदिर एवं हनुमान मंदिर, ब्रह्मदेव मंदिर से जल लेने गांव से कलश यात्रा अवसानेश्वर महादेव मंदिर पर स्थित गोमती नदी के घाट पर गई। श्रीमद्भागवत कथा का समापन 10 फरवरी को होगा और उसके पश्चात 12 फरवरी को मेला और रामलीला का मंचन आयोजित किया जाएगा। यात्रा में महिलाएं सिर पर कलश रखकर चल रही थीं। यात्रा में मुख्य रूप से गुड्डू, बुद्धू, रमेश, राजू, विजय, अशोक, रामलाल, पम्मी सिंह, रामबरन व राम सजीवन, बरसाती, त्रिलोकी व बद्री समेत बड़ी संख्या में ग्राम वासियों ने भाग लिया।

769 छात्र-छात्राओं ने दी डॉ. कलाम प्रतिभा खोज परीक्षा

कार्यालय संवाददाता, बाराबंकी

अमृत विचार: डॉ. कलाम प्रतिभा खोज परीक्षा रविवार को दो केन्द्रों पर शांतिपूर्ण एवं शुचितापूर्ण ढंग से सम्पन्न हुई। इस दौरान परीक्षा में पंजीकृत 920 में से 769 छात्र-छात्राएं सम्मिलित हुए। 151 छात्र/छात्राएं अनुपस्थित रहे। 84 प्रतिशत बच्चे परीक्षा में सम्मिलित हुए। सुरक्षा-व्यवस्था के पुख्ता इंतजाम रहे। सचल दल द्वारा परीक्षा केन्द्रों का निरीक्षण किया गया।

इण्डियन स्टूडेन्ट पॉवर द्वारा आयोजित डॉ. कलाम प्रतिभा खोज परीक्षा के लिए दो परीक्षा केन्द्र बनाए गए थे। परीक्षा के लिए 920 छात्र/छात्राओं ने पंजीकरण कराया था। रविवार को दो परीक्षा केन्द्रों पर प्रातः 11.30 बजे से अपरान्ह 01.00 बजे तक कड़ी सुरक्षा व्यवस्था के मध्य परीक्षा सम्पन्न हुई।

शहर मुख्यालय स्थित परीक्षा केन्द्र सरस्वती विद्या मंदिर इंटर कॉलेज लखपेड़ाबाग में 536 के सापेक्ष 428 परीक्षार्थियों ने परीक्षा दी तथा हरख स्थित युग निर्माण इंटर कॉलेज में 384 के सापेक्ष 341 छात्र/छात्राएं परीक्षा में शामिल हुए। संस्था के अध्यक्ष सिद्धार्थ कनौजिया ने बताया कि परीक्षा तीन वर्गों जूनियर वर्ग (कक्षा 6 से 8 तक), मैट्रिक लेवल (कक्षा 9 व 10) तथा सीनियर वर्ग (कक्षा 11 व 12) के अन्तर्गत आयोजित की गई थी। तीनों वर्गों में मेरिट क्रम में चयनित छात्र/छात्राओं को पुरस्कार तथा अन्य सभी प्रतिभागियों को प्रतिभागिता का प्रमाण पत्र प्रदान किया जाएगा। इस मौके पर संरक्षक पंकज गुप्ता पंकी, परीक्षा संयोजक आशीष आनन्द, परीक्षा नियंत्रक पंकज वर्मा, राघवेंद्र सुमन, दिलीप वर्मा, अनुपम, अभिषेक नाग, पुष्पराज, हिमांशु पटेल, शिवम कनौजिया, विमलेश कुमार, अमित कुमार, अविनाश वर्मा, विनीत वर्मा, अभिषेक कुमार सिंह, राजलक्ष्मी, नरेंद्र वर्मा, हर्षिता गुप्ता, दीपिका कनौजिया, आरती कनौजिया, शादाब, आशीष आरके, आदि मौजूद रहे।

परीक्षा केंद्र में प्रवेश करने के लिए कतार में लगे छात्र-छात्राएं तथा डॉ. कलाम प्रतिभाखोज परीक्षा देते छात्र-छात्राएं। अमृत विचार

दुकान के सामने खड़ी बाइक चोरी

देवा, बाराबंकी, अमृत विचार : कस्बा देवा में मोबाइल की एक दुकान के बाहर खड़ी बाइक पर अज्ञात चोरों ने हाथ साफ कर दिया। पीड़ित की तहरीर पर देवा पुलिस ने अज्ञात चोरों के खिलाफ मुकदमा पंजीकृत किया है।

कोतवाली देवा क्षेत्र के गंगवारा निवासी विनोद कुमार की देवा ब्लॉक कार्यालय के सामने मोबाइल की दुकान है। उसी के बाहर विनोद की मोटर साइकिल खड़ी हुई थी। शनिवार की रात करीब 8:00 बजे अज्ञात चोर उसकी मोटर साइकिल उठा ले गये। बाइक चोरी होने की सूचना पीड़ित युवक ने देवा कोतवाली में दी है। इस पर देवा पुलिस ने अज्ञात चोरों के खिलाफ मुकदमा दर्ज कर लिया है।

14,744 कर्मचारी कराएंगे लोकसभा चुनाव

तैयारियों में जुटा जिला प्रशासन, की जा रही कार्मिकों की फीडिंग, रिजर्व में रहेंगे 40 फीसदी कर्मचारी

कार्यालय संवाददाता, बाराबंकी

अमृत विचार: लोकसभा चुनाव को लेकर जिला प्रशासन तैयारियों में निरंतर लगा हुआ है। इस बार भी चुनाव कराने वाले कर्मचारियों की फीडिंग निर्वाचन आयोग की वेबसाइट पर की जा रही है। इनमें से जहां 14 हजार 744 कार्मिकों को निर्वाचन कार्य में लगाया जाएगा। वहीं 40 फीसदी कार्मिकों को रिजर्व रखा जाएगा। अधिकारियों व कर्मचारियों की फीडिंग का काम कलेक्ट्रेट के एनआईसी में जिम्मेदार अधिकारियों की निगरानी में तेजी से चल रहा है।

मार्च में संभावित लोकसभा चुनाव की आचार संहिता से पहले जिला प्रशासन चुनाव में लगने वाले कर्मचारियों की फीडिंग का काम पूरा करने में लगा है ताकि अन्य निर्वाचन कार्यों को अमलीजामा पहनाया जा सके। जिले के सभी विभागों के 22 हजार कर्मचारियों की फीडिंग निर्वाचन आयोग के पोर्टल पर नेशनल इंफॉरमेंशन सेंटर में की जा रही है। वहीं करीब पौने दो सौ अधिकारियों के नामों की भी फीडिंग हो रही है। शुरुआत में फीडिंग कार्य में देरी होने पर तत्कालीन सीडीओ एकता सिंह ने जिम्मेदार अधिकारियों को फटकार भी लगाई थी। इसके बाद कार्य में तेजी आई थी। फीडिंग के बाद 14 हजार 744 कार्मिकों की ड्यूटी लगाई जाएगी।

मतदाता सूची और पोलिंग बूथ तैयार

बीते 23 जनवरी को लोकसभा चुनाव की मतदाता सूची का अंतिम प्रकाशन भी हो चुका है। इस बार 23 लाख 11 हजार 652 मतदाता अपने पसंदीदा सांसद का चुनाव करेंगे। इनमें 12 लाख 20 हजार 803 पुरुष, 10 लाख 90 हजार 787 महिला तो 62 थर्ड जेंडर वोटर शामिल हैं। वहीं बूथों की बात करें तो इस बार 2615 बूथ बनाए गए हैं। ऐसे में प्रत्येक बूथ पर एक-एक पीठासीन अधिकारी समेत तीन मतदान कर्मिकों की ड्यूटी लगाई जाएगी। इनमें एक महिला कर्मी भी शामिल रहेगी। वहीं पुलिस कर्मियों की ड्यूटी भी बूथवार लगाने की तैयारी तेजी से चल रही है।

प्रशिक्षण को लेकर तैयारियों पर मंथन

कार्मिकों को चुनाव का प्रशिक्षण देने के लिए इसकी तैयारियों पर मंथन शुरू हो गया है। दो चरणों व तीन शिफ्टों में प्रशिक्षण कराने की तैयारी है। मौखिक के साथ आयोग द्वारा उपलब्ध कराए जाने वाली वीडियो क्लिप के माध्यम से भी डिजिटल रूप से कार्मिकों को प्रशिक्षित करने पर विचार चल रहा है। प्रशिक्षण को लेकर जल्द ही तैयारी पूरी करने की बात कही जा रही है। प्रशिक्षण जीआईसी ऑडिटोरियम में कराने की बात कही गई है।

> लोकसभा चुनाव की तैयारियों पर ध्यान केंद्रित किया गया है। आयोग से जैसे-जैसे निर्देश मिलते जाएंगे, वैसे-वैसे कार्य किए जाएंगे।
> -सुनील पांडेय, प्रभारी सहायक जिला निर्वाचन अधिकारी

हादसे में चाचा-भतीजी घायल

रफ्तार की मार

▸▸ बाइक को टक्कर मारकर गड्ढे में पलट गयी पिकअप

रामनगर, बाराबंकी

अमृत विचार: लखनऊ-बहराइच हाईवे पर तेज रफ्तार अनियंत्रित पिकअप बाइक में पीछे से टक्कर मारते हुए गड्ढे में पलट गयी। हादसा होते ही पिकपअ चालक मौके से फरार हो गया। दुर्घटना में बाइक सवार चाचा और भतीजी गंभीर रूप से घायल हो गए। सूचना पर पहुंची पुलिस ने घायलों को स्थानीय सीएचसी में भर्ती कराया। जहां पर दोनों की हालात गंभीर देख चिकित्सकों ने इलाज के लिए जिला अस्पताल रेफर कर दिया।

हादसे में क्षतिग्रस्त बाइक और खड्ड में गिरी बेकाबू पिकअप। अमृत विचार

रविवार की अपराह्न थाना परसपुर के ग्राम मुसौनी निवासी 25 वर्षीय शिवम अपनी 15 वर्षीय भतीजी के साथ बाइक से बाराबंकी की ओर जा रहे थे। जब वह थाना क्षेत्र के हाईवे स्थित ग्राम दल सराय के निकट पहुंचे। उसी समय पीछे से आ रही तेज रफ्तार अनियंत्रित पिकअप ने उनकी बाइक में जोरदार टक्कर मार दी। परिणामस्वरूप चाचा भतीजी घायल हो गए। पिकअप हाईवे के किनारे गड्ढे में पलट गयी। राहगीरों की भीड़ एकत्रित होता देख पिकअप चालक जान बचाकर मौके से फरार हो गया।

रामलला के दर्शन के लिए अयोध्या रवाना होते भाजपा कार्यकर्ता। अमृत विचार

अयोध्या दर्शन के लिए रवाना हुआ राम भक्तों का कारवां

बाराबंकी, अमृत विचार : रामलला के दर्शन के लिए रविवार को 11776 भाजपा कार्यकर्ता अयोध्या रवाना हुए। 503 वाहनों से इन्हें अयोध्या ले जाया गया है। इनके साथ जिला अध्यक्ष से लेकर बूथ कार्यकर्ता तक गए हैं। पार्टी के मीडिया प्रभारी विजय आनंद वाजपेयी के मुताबिक जिला अध्यक्ष अरविंद मौर्य के नेतृत्व में 503 वाहनों से 11 776 भाजपाइयों ने अयोध्या धाम में किए प्रभु श्री राम के दर्शन कर जय श्री राम के उद्घोष किया। 2590 बूथों से निकला रामभक्तो का कारवां दर्शन यात्रा में 190 बड़ी बसें, 131 छोटी बसें तथा 182 निजी वाहन शामिल थे। सुनियोजित कार्यक्रम के तहत उनकी सूची पहले से ही बना ली गई थी।

एनडीए को हराएगा पीडीए

दावा

▸▸ सपा कार्यालय पर पिछड़ा वर्ग प्रकोष्ठ की हुई समीक्षा बैठक

कार्यालय संवाददाता, बाराबंकी

अमृत विचार : समाजवादी पार्टी कार्यालय पर पिछड़ा वर्ग प्रकोष्ठ की समीक्षा बैठक हुई। बैठक में आगामी लोकसभा चुनाव के बारे में चर्चा हुई।

बैठक में उपस्थित पिछड़ा वर्ग प्रकोष्ठ के प्रदेश महासचिव एवं अयोध्या मंडल प्रभारी रामचंद्र राजभर ने प्रकोष्ठ के पदाधिकारियों और कार्यकर्ताओं से जोरशोर से बूथ स्तर पर पार्टी को मजबूत करने को कहा। उन्होंने कहा कि भाजपा की प्रदेश और केंद्र की सरकार पिछड़ों का हक मार रही है। बैठक को संबोधित करते हुए प्रदेश सचिव अजय सिंह लोधी ने कहा की पिछड़ों का हक मारने वाली एनडीए सरकार को इंडिया गठबंधन और पीडीए ही हराएगा। इस अवसर पर प्रमुख रूप से महासचिव अर्जुन वर्मा, प्रदेश सचिव सह प्रभारी प्रदेश सचिव देवेंद्र यादव, प्रदेश सचिव जितेंद्र पटेल, प्रकोष्ठ के जिला अध्यक्ष रोहित कश्यप, जिला उपाध्यक्ष हरीश यादव, विधानसभा क्षेत्र और ब्लॉक अध्यक्ष उपस्थित रहे।

सपा पिछड़ा वर्ग प्रकोष्ठ की बैठक में एकजुट प्रदर्शित करते पदाधिकारी।

सार-संक्षेप

10 से शुरू होंगे हार्निया और यूट्रस के ऑपरेशन

श्रीराम वन कुटीर में दवाएं भेट करते रोटरी क्लब के सदस्य। अमृत विचार

बाराबंकी, अमृत विचार : श्रीराम वन कुटीर में आयोजित ऑपरेशन शिविर में रविवार को उदयपुर से डॉक्टरों की एक और टीम आश्रम पहुंची। यह टीम 10 फरवरी से हर्निया, पाइल्स, हाइड्रोसील तथा यूट्रस के आपरेशन करेगी। सेवादार मनीष मेहरोत्रा ने बताया कि10 फरवरी से शिविर निदेशक साई तिरुपति विवि उउदयपुर के डॉ. जेके छापरवाल अपनी 80 सदस्यीय टीम के साथ आपरेशन करेंगे। रविवार को नेत्र ऑपरेशन के लिए बड़ी संख्या में मरीजों की जींद, हरियाणा के डॉ. राजवीर बेरीवाल, कमलेश बेरीवाल की टीम ने मरीजों को भर्ती किया। रोटरी क्लब बाराबंकी के सदस्यों ने आश्रम पहुंचकर मरीजो के लिए दवायें ट्रस्ट के सदस्य शिवकुमार निगम को भेंट कीं। क्लब के सदस्यों में गिरीश अरोरा सेक्रेट्री के साथ डॉ. सुधीर वर्मा, डॉ. राजेश मोहन, सम्पन्न निगम, जागेश अग्रवाल, सुनील वर्मा, रजनी वर्मा, संजय निगम, खुर्शीद रिजवी, अरविन्द वर्मा, डॉ. धर्मेन्द्र, विजय तिवारी उपस्थित रहे। भिवानी, हरियाणा के ट्रस्ट के सदस्य उद्योगपती सीताराम रेखान अपने परिवार व मित्रों के साथ मरीजों की सेवा को आश्रम पर पहुंचे।

कृष्ण-सुदामा की मित्रता से लेनी चाहिए सीख : पं. शास्त्री

श्रीमद्भागवत कथा सुनाते पंडित अनुराग कृष्ण शास्त्री। अमृत विचार

टिकैतनगर, बाराबंकी, अमृत विचार : श्री दुर्गा पूजा पंडाल पर चल रही श्रीमद्भागवत कथा के सातवें दिन काशी से आए प. अनुराग कृष्ण शास्त्री ने कहा कि श्रीकृष्ण और सुदामा जैसी मित्रता कोई कर ही नहीं सकता। कलियुग की मित्रता सिर्फ़ स्वार्थ सिद्धि तक ही सीमित है। श्रीकृष्ण और सुदामा की मित्रता से सीख लेनी चाहिए। इस अवसर पर आचार्य शुभम् मिश्रा, ओंकार नाथ तिवारी, इन्द्र प्रकाश पाण्डेय, प्रतीक मिश्रा, आकाश नीरज गुप्ता, विकास सिंह, विकास पांडेय, वेद नारायण मिश्र, आलोक यज्ञसेनी, रामबाबू यज्ञसेनी, मुन्नीलाल यज्ञसेनी, रवि यज्ञसेनी समेत बड़ी संख्या में श्रद्धालु मौजूद रहे।

एक-दूसरे से रूठे पति-पत्नी को मनाने में सफल रही पुलिस

बाराबंकी, अमृत विचार : पुलिस परिवार परामर्श केंद्र ने रविवार को एक दूसरे से रूठे चल रहे पति पत्नी को फिर एक दूसरे के साथ रहने के लिए राजी किया। थानाध्यक्ष, महिला थाना मुन्नी सिंह व परिवार परामर्श केंद्र की टीम के सदस्यों काशिश सिंह, संजू मिश्रा, डॉ. कामता नाथ तिवारी, डॉ. मंजूलता गुप्ता अमृता सिंह, डॉ. संजय त्रिपाठी, जीनत मुफ्ती द्वारा दम्पति को सुखमय जीवन के लिए शुभकामनाएं दी गयीं। काउंसलिंग पुलिस टीम में हेल्प डेस्क कर्मचारी महिला हेड कांस्टेबल मंजू शुक्ला, कांस्टेबल सरिता पटेल, रेखा कश्यप व खुशबू यादव का विशेष योगदान रहा।

पंचतत्व में विलीन हुए महंत उदित नारायण

सूरतगंज, बाराबंकी, अमृत विचार : क्षेत्र के ग्राम हेतमापुर स्थित बाबा नारायण दास मंदिर के महंत उदित नारायण दास (70) का शनिवार रात पीजीआई लखनऊ में निधन हो गया। महंत पिछले कई महीनों से दमा की बीमारी से पीड़ित थे। उनका इलाज पीजीआई में चल रहा था। शनिवार रात दो बजे उन्होंने अंतिम सांस ली। उनके निधन की खबर से इलाके में शोक की लहर दौड़ गई। उनका अंतिम संस्कार मंदिर के सामने स्थित पत्नी की समाधि के बगल में किया गया है। अंतिम संस्कार में भाजपा सांसद उपेंद्र रावत व अन्य लोग शामिल रहे।

यूकेलिप्टस के 10 पेड़ काटने का आरोप, मुकदमा दर्ज

सूरतगंज, बाराबंकी, अमृत विचार : मोहम्मदपुर खाला थाना इलाके के बेलहरी गांव निवासी रामचन्द्र ने पुलिस को तहरीर देकर आरोप लगाया है कि कुतलुपुर गांव के रमेश तिवारी ने उनकी भूमि पर लगे 10 यूकेलिप्टस के पेड़ काटकर गिरा दिये हैं इसमामले में पुलिस ने मुकदमा दर्ज कर लिया है।

पांच वर्ष से नहीं बनी सड़क, सांसद ने फटकारा

हैदरगढ़, बाराबंकी

अमृत विचार: पांच वर्ष से जर्जर मार्ग की मरम्मत न होने पर सांसद ने लोनिवि के अधिकारियों को कड़ी फटकार लगायी।

त्रिवेदीगंज ब्लाक की बहुता ग्राम पंचायत के प्रधान देवी प्रसाद लोधी के पुत्र रामहेत ने रविवार को सांसद उपेंद्र सिंह रावत के आवास पर मुलाकात कर बहुता संपर्क मार्ग की स्थिति से अवगत कराया। इस पर सांसद ने लोक निर्माण विभाग के जिम्मेदारों को फटकार लगाते हुए तत्काल जर्जर मार्ग की मरम्मत कराने के निर्देश दिए। मार्ग मरम्मत के लिए अधिकारियों ने एक पखवाड़े का समय मांगा है।

रामहेत ने सांसद उपेंद्र सिंह रावत को बताया कि तहसील मुख्यालय से 5 किमी बहुता मार्ग की पिछले पांच साल से मरम्मत नहीं हुई है। इसके चलते यह मार्ग पूरी तरह से जर्जर हो गया है। बताया कि ग्राम पंचायत के खुशियांगंज गांव तक जाने वाली चार किमी लंबे मार्ग की मरम्मत न होने से दर्जनों गांव के ग्रामीणों का आवागमन बाधित रहता है। रामहेत ने यह भी बताया कि इस मार्ग की मरम्मत के लिए कई बार अभियंता को अवगत कराया गया फिर भी समस्या का समाधान नहीं हो सका। उन्होंने बताया कि अधिकारियों की इस लापरवाही से नाराज सांसद ने तत्काल फोन पर ही अभियंता को कड़ी फटकार लगाई। इसके बाद अधिकारियों ने इस मार्ग की मरम्मत के लिए समय मांगा।

सांसद को शिकायती पत्र सौंपते लोग।

50 एफपीओ का दल जबलपुर रवाना

बस को रवाना करते सांसद उपेंद्र रावत।

बाराबंकी, अमृत विचार : मिलेट्स पुनरोद्धार कार्यक्रम के तहत 20 विभागीय कार्मिकों और 50 कृषक उत्पादक संगठन प्रतिनिधियों का दल रविवार को उप कृषि निदेशक कार्यालय से सांसद उपेन्द्र सिंह रावत द्वारा हरी झण्डी दिखाकार रवाना किया गया। यह दल मध्य प्रदेश के जबलपुर स्थित जवाहर लाल नेहरू कृषि विवि भेजा गया है। दल 5 से 7 फरवरी तक विवि में प्रशिक्षण प्राप्त कर लौटेगा।

सीएचसी में इलाज को आए नशे में धुत युवक ने की मारपीट

कोठी, बाराबंकी

अमृत विचार : नशे में धुत युवक शनिवार रात एंबुलेंस से सीएचसी कोठी उपचार कराने के लिए पहुंचा। रास्ते में उसने एंबुलेंस के चालक व ईएमटी के साथ अभद्रता की। अस्पताल पहुंचकर चौकीदार से मारपीट की। एंबुलेंस चालक की सूचना पर सीएचसी पर पहुंची पुलिस ने युवक को अपनी हिरासत में ले लिया है पुलिस ने उसके खिलाफ केस दर्ज किया है।

कोठी चौराहा में स्थनीय सामुदायिक स्वास्थ्य केंद्र स्थित है। शनिवार रात 108 एंबुलेंस के चालक राजकुमार व प्रवेश कुमार को सूचना मिली तो वे लोग क्षेत्र के जरगावां गांव पहुंच गए। यहां से सोनू रावत को उपचार के लिए अस्पताल लाया गया। लेकिन वह नशे में धुत था।

रास्ते भर चालक से बदतमीजी करता रहा। अस्पताल में पहुंचते ही चौकीदार श्रवन कुमार के साथ नशे में धुत युवक अभद्रता करने के साथ मारपीट करने लगा। एम्बुलेंस चालक की सूचना पर सीएचसी पर पहुंची कोठी पुलिस ने युवक को हिरासत में ले लिया और उसके खिलाफ मुकदमा दर्ज कर मामले की जांच शुरू कर दी है।

आयोजन पुलिस लाइन सभागार में आयोजित कार्यक्रम में पुलिस अधीक्षक ने प्रशस्ति पत्र देकर बढ़ाया उत्साह

अपराध नियंत्रण में बेहतर कार्य करने वाले पुलिसकर्मी सम्मानित

कार्यालय संवाददाता बाराबंकी

अमृत विचार: पुलिस अधीक्षक दिनेश कुमार सिंह ने रविवार को उन पुलिस अधिकारियों और कर्मचारियों को सम्मानित किया जिन्होंने अपराध नियंत्रण में सराहनीय योगदान किया। सम्मानित होने वालों में दोनों अपर पुलिस अधीक्षक व सीओ सिटी भी शामिल हैं।

पुलिस लाइन सभागार में आयोजित कार्यक्रम में एसपी ने एएसपी उत्तरी चिरंजीव नाथ सिन्हा, एएसपी दक्षिणी डॉ. अखिलेश नारायण सिंह व सीओ नगर डॉ. बीनू सिंह, सीओ सदर सुमित त्रिपाठी, सीओ लाइन्स/यातायात जगतराम कनौजिया, सीओ रामनगर आलोक पाठक, सीओ रामसनेहीघाट जटाशंकर मिश्र, सीओ हैदरगढ़ जयेन्द्र नाथ अस्थाना, सीओ फतेहपुर रघुवीर सिंह, सीओ चुनाव हर्षित चौहान को राजकीय व सामाजिक दायित्वों का निर्वहन करने के साथ सुदृढ़ कानून व्यवस्था के सृजन हेतु अधीनस्थों का कुशल मार्गदर्शन कर अपराध नियंत्रण की स्थिति बनाए रखते हुए उत्कृष्ट कार्य के लिए प्रशस्ति पत्र देकर सम्मानित किया गया। पुलिस अधीक्षक ने प्रतिसार निरीक्षक सुभाष चन्द्र मिश्र, उत्कृष्ट कार्य करने वाले थाना प्रभारी व जनपद के समस्त शाखा प्रभारियों उप निरीक्षकों को भी प्रशस्ति पत्र देकर सम्मानित किया। पुलिस अधीक्षक द्वारा समस्त अधिकारियों व कर्मचारियों को ऐसे ही ईमानदारी व पूर्ण मनोयोग से कार्य करने के लिए प्रेरित किया।

सम्मानित किए गए अधिकारियों व पुलिसकर्मियों के साथ पुलिस अधीक्षक दिनेश कुमार सिंह। अमृत विचार

सीओ सिटी बीनू सिंह को प्रशस्ति पत्र देकर सम्मानित करते पुलिस अधीक्षक।

मंडल अध्यक्ष मनोज अवस्थी को किया सम्मानित

लालगंज, रायबरेली। भारतीय जनता पार्टी जिलाध्यक्ष बुद्धीलाल पासी ने जिले के कई मंडल अध्यक्षों को बदला है। इसी क्रम में लालगंज में भी मनोज अवस्थी को नया मंडल अध्यक्ष मनोनीत किया गया है। मनोज अवस्थी के मंडल अध्यक्ष बनने पर भाजपा के वरिष्ठ नेता जेपी सिंह ने उनके आवास पर पहुंचकर माल्यार्पण और अंगवस्त्र से सम्मानित किया। उन्होंने कहा है कि मनोज अवस्थी के अध्यक्ष बनने से लालगंज मंडल में भाजपा और अधिक मजबूत होगी। इसके अलावा भाजपा नेता अनूप पांडे, दीप प्रकाश शुक्ला, सुशील शुक्ला, शिव प्रकाश पांडे, कैलाश वाजपेई, चंद्र प्रकाश पांडे, मुन्नीलाल बाजपेई, सुरेंद्र गुप्ता, मंटू बाजपेई, शिवम गुप्ता, राजेश निर्मल आदि ने प्रसन्नता जताई है।

सलोन में बिछेगा सड़कों का जाल, दो दर्जन सड़कें हुई स्वीकृत

▸▸ **केंद्रीय मंत्री स्मृति ईरानी के प्रयासों से सड़कों की फिर मिली स्वीकृति**

परशदेपुर, रायबरेली

अमृत विचार। सलोन विधान सभा में छूटे गांवों के संपर्क मार्ग व क्षतिग्रस्त मार्गों का जल्द ही निर्माण होने जा रहा है। इससे जहां ग्राम वासियों को आवागमन की बेहतर सुविधा मिलेगी। वहीं गांव भी प्रमुख संपर्क मार्गों से जुड़ जायेंगे। केंद्रीय मंत्री स्मृति ईरानी व सलोन विधायक के प्रयासों से जल्द ही दो दर्जन सड़कों के निर्माण का कार्य शुरू हो जाएगा।

> दीदी स्मृति के प्रयासों से एक दर्जन सड़कों के निर्माण की स्वीकृति फिर मिल गई है। अब दो दर्जन सड़कों का निर्माण जल्द ही शुरू हो जाएगा। विधान सभा में ग्रामीणों को आवागमन की बेहतर सुविधा उपलब्ध कराने का पूरा प्रयास किया जा रहा है।
>
> **–अशोक कुमार, विधायक सलोन**

रायबरेली जिले का सलोन विधान सभा क्षेत्र अमेठी संसदीय क्षेत्र में होने से सांसद स्मृति ईरानी के प्रयासों से लगातार गांवों को संपर्क मार्ग से जोड़ने के लिए सड़कों के निर्माण की स्वीकृति मिल रही है।

> दीदी स्मृति अपने संसदीय क्षेत्र के संपूर्ण विकास को लेकर फिक्रमंद रहती हैं। उनकी कोशिश रहती है कि अपनों को हर सुविधा समय से जरूर मुहैया हो जाए।
>
> **–विजय गुप्ता, प्रतिनिधि केंद्रीय मंत्री स्मृति ईरानी**

कुछ दिन पहले ही केंद्रीय मंत्री व विधायक के प्रयासों से राज्य सड़क निधि से क्षेत्र में कुल 14.850 किमी. लंबी 913.05 लाख की सात सड़के व नाबार्ड वित्त पोषित आर.आई.डी.एफ. योजना के तहत 10.600 किमी. की 05 सड़के 686.28 लाख रूपये की लागत से स्वीकृत हुई थी। अब कृषि विपणन सुविधाओं हेतु एकमुश्त व्यवस्था योजना के तहत 07 सड़कों को फिर स्वीकृति मिली है। इसके अलावां 05 अन्य सड़कें भी स्वीकृत हुई हैं जिनके लिए लोक निर्माण विभाग रायबरेली के अधिशासी अभियंता ने ई-टेंडरिंग के माध्यम से निविदा आमंत्रित की हैं। इन मार्गो का निर्माण जल्द होने की उम्मीद है।

इन गांवों के संपर्क मार्गों का होगा निर्माण

पूरे पारो(धरई) संपर्क मार्ग, पूरे रूद्र सिंह संपर्क मार्ग, बड़ी चिल्लिहा शेरनाथपुर संपर्क मार्ग, गोपालपुर द्वितीय संपर्क मार्ग, अहिरन का पुरवा केशवपुर संपर्क मार्ग, घूरा डीह से रसूलपुर संपर्क मार्ग, छतोह गांधीनगर मार्ग से कांटा संपर्क मार्ग, पूरे ब्रम्हचारी से बिरनावां मार्ग, सलोन रजबहा नहर की पटरी से किमी . 02 व 03 संपर्क मार्ग, परशदेपुर अमेठी मार्ग से निनॉवां कोट मार्ग, छतोह गांधीनगर मार्ग से लहंगा मार्ग, छतोह गांधीनगर मार्ग से कोबी मार्ग

बदले मौसम से किसानों की धड़कनें तेज, हुई बूंदाबांदी

संवाददाता, रायबरेली

अमृत विचार। मौसम का मिजाज एक बार फिर बदलने लगा है। रविवार को सुबह से आसमान में बादल छाए रहे। वहीं हल्की बूंदाबांदी भी हुई। इससे किसानों की धड़कनें बढ़ गई हैं। उनकी माने तो यदि बारिश हो गई फूलदार फसल सरसो, अरहर के साथ आलू आदि को काफी नुकसान पहुंच सकता है।

मौसम विभाग द्वारा बारिश के आसार को लेकर किसानों में चिंता की लकीरें दिखाई दे रही है। किसानों का मानना है कि अगर बारिश हुई तो सरसो की फसल को ज्यादा नुकसान होगा। वही ओला गिरने व तेज हवाओं से गेहूं की फसल भी प्रभावित होगी। लेकिन मौसम के लिहाज से सरसो के फसल पर ज्यादा खतरा मंडरा रहा है। बड़ी तादाद में किसानों ने इस बार सरसो की बोआई कर रखी है। मौसम की फितरत देख किसानों में बेचैनी नजर आ रही। शनिवार शाम से बिगड़े मौसम के बाद रविवार को रुक रुक कर दो बार बूंदाबांदी हुई। जिससे किसान सहमे हुए है। अधिकांश सरसो की फसल में फूल आ चुके हैं। ऐसे में अगर बारिश से हुई तो फसल को नुकसान पहुंचने की पूरी आशंका है।

किसानों का मानना है कि फूल पर बारिश से फसल को क्षति पहुंचना तय है। इस बार जमकर किसानों ने खेतों में सरसो बोई है। गेहूं की खेती में लगातार नुकसान झेल चुके किसानों का झुकाव इस बार सरसों की खेती की तरफ हो गया है। ऐसे में अगर मौसम ने पलटी मारते हुए अगर बारिश हुई तो फसल पर बुरा असर पड़ने की आशंका है। बारिश की बूंदों से सरसो की फूलों को नुकसान होता। वहीं फसल की फलियों पर भी प्रतिकूल प्रभाव पड़ता है।

राजेश

विवेक यादव

हरिओम

देवीचरन

सरसो की फसल

उत्पादन के साथ सरसो के दानों पर पड़ेगा असर

मौसम अगर ऐसे ही रहा तो सरसो की फसल को नुकसान पहुंचना तय है। खीरो ब्लाक के शिवपुरी निवासी किसान देवीचरन, हरिओम यादव, कालूपुर निवासी विवेक यादव व खांडेपुर निवासी राजेश ने बताया कि अगर बारिश हुई तो सरसों की फसल को सबसे ज्यादा नुकसान होगा वही ओला पड़ने की दशा में गेंहू की फसल भी प्रभावित होगी। किसी तरह बेसहारा मवेशियों से फसल तो बचा रहे हैं।

तेजी बारिश के साथ हवाओं के चलने का अनुमान

मौसम विभाग की ओर से अलर्ट जारी किया गया है। अगले तीन दिनों तक तेज बारिश होने की संभावना जताई गई है। साथ ही हवाएं भी चलेगी। ऐसे में सर्दी तो बढ़ेगी। साथ ही किसानों की मुश्किलें भी बढ़नी तय है।

जिला अस्पताल में इलाज के साथ शिक्षा भी दी जायेगी

▸▸ **पांच विषयों में डिप्लोमेट नेशनल बोर्ड का तीन वर्षीय कोर्स कराने की तैयारी**

संवाददाता, रायबरेली

अमृत विचार। जिला अस्पताल में रोगियों के इलाज के साथ ही पढ़ाई भी होगी। इसके तहत पांच विषयों में डिप्लोमेट नेशनल बोर्ड का तीन वर्षीय कोर्स कराया जाएगा। कोर्स शुरू होने से जिला अस्पताल में चिकित्सकों की समस्या भी दूर होगी। जिला अस्पताल में अब नाक कान, गला की पीजी कोर्स को लेकर शासन से हरी झंडी मिल गई है। अब चिकित्सकों की संख्या भी बढ़ेगी, क्योंकि यहां पर पढ़ाई करने वाले चिकित्सक अस्पताल में मरीजों का इलाज भी करेंगे। गौरतलब है कि एमबीबीएस करने के बाद अगर चिकित्सक को किसी विभाग का विशेषज्ञ बनना होता है तो उसे पीजी करनी पड़ती है।

> जिला अस्पताल में अब जहां चिकित्सकों की समस्या में कमी आएगी वही पढ़ाई के लिए बाहर नही जाना लड़ेगा। ई एन टी की पढ़ाई शुरू हो जाएगी अन्य की भी तैयारी चल रही है।
>
> **–डा . महेन्द्र मौर्य सीएमएस जिला अस्पताल**

पीजी कम्प्लीट होने के बाद ही वह विशेषज्ञ चिकित्सक की श्रेणी में आता है। जिला अस्पताल में पीजी कोर्स कराने को लेकर लम्बे समय कवायद चल रही थी। शासन की सहमति मिलने के बाद अब पीजी कोर्स जिला अस्पताल में हो सकेगा। जिला अस्पताल में बाल रोग, ईएनटी, जनरल मेडिसिन, संजर सर्जरी व नेत्र रोग विभाग में पोस्ट ग्रेजुएट पढ़ाई के लिये अस्पताल प्रशासन ने फीस भी जमा करा दी है।

जिला अस्पताल। अमृत विचार

चिकित्सकों की कमी से रोगियों को हो रही समस्या

रायबरेली का जिला अस्पताल आधुनिक चिकित्सीय सुविधायुक्त है। सबसे बड़ी समस्या यहां पर स्टाफ की कमी का है। चिकित्सक के साथ ही तकनीशियनों के कई पद रिक्त हैं। इसके चलते यहां पर दूरदराज से इलाज कराने आने वाले रोगियों को काफी परेशानी का सामना करना पड़ता है। चिकित्सा शिक्षा के शुरू होने से रोगियों को भी सहूलियत मिल सकेगी।

मानक को दरकिनार कर लगा दिए विद्युत पोल

बछरावां, रायबरेली

अमृत विचार। जिम्मेदारों की लापरवाही और ठेकेदारों की मनमानी से कभी भी बड़ा हादसा हो सकता है। वजह, सड़क के किनारे पटरियों में मानक को दरकिनार कर लगाए गए बिजली के पोल। यह पोल सड़क से एकदम सटे हुए हैं। ऐसे में हर पल हादसे की आशंकर बनी रहती है। इससे ग्रामीणों में आक्रोश व्याप्त है। जांच कराकर कार्रवाई की मांग की है।

विकास क्षेत्र के अंतर्गत बछरावां-मौरावा मार्ग एवं चुरूवा-पश्चिम गांव बाईपास पर ठेकेदार की हठधर्मिता एवं मनमाने रवैया के कारण मानक विहीन तरीके से विद्युत पोल लगाए गए है। इसका विरोध ग्रामीणों ने मौखिक रूप से किया तो ठेकेदार मार्ग पर पटरी न होने का हवाला देते हुए ग्रामीणों के प्रश्नों से मुकर गया। स्थानीय लोगों की माने तो सड़क पर इतने नजदीक मानक विहीन तरीके से विद्युत पोल लगा दिए गए हैं कि अगर दो ट्रक एक साथ निकलने लगे तो बाइक सवार या साइकिल सवार उन विद्युत पोलों से टकराकर दुर्घटना का शिकार हो जाएगा। अब देखने वाली बात क्या होगी कि आखिरकार ठेकेदार के इस मनमाने रवैया पर विद्युत विभाग के जिम्मेदार अधिकारी कब तक लगाम लगा पाते हैं।

सार-संक्षेप

सपा प्रदेश अध्यक्ष का किया स्वागत

प्रदेश अध्यक्ष नरेश उत्तम का स्वागत करते सपाई।

बछरावां, रायबरेली। कस्बे के मुख्य चौराहे पर रविवार के सुबह समाजवादी पार्टी के प्रदेश अध्यक्ष नरेश उत्तम पटेल का पार्टी के कार्यकर्ताओं ने माल्यार्पण एवं प्रतीक चिन्ह भेट कर स्वागत किया। प्रदेश अध्यक्ष नरेश उत्तम पटेल अपने किसी व्यक्तिगत काम से मिर्जापुर जा रहे थे। सुबह जब वह बछरावां पहुंचे तो यहां पर समाजवादी पार्टी के कार्यकर्ताओं ने उनका स्वागत किया।

युवक ने खाया जहरीला पदार्थ

संवाददाता, रायबरेली। शहर कोतवाली के कृष्णा नगर गल्ला मंडी निवासी एक युवक ने संदिग्ध परिस्थितियों में जहरीला पदार्थ खा लिया। जिससे उसकी हालत बिगड़ गई। हालत बिगड़ने पर परिजनों ने इलाज के लिए जिला अस्पताल पहुंचाया। जहां जिला अस्पताल में भर्ती कर युवक का इलाज किया जा रहा है। कृष्णा नगर गल्ला मंडी निवासी सचिन सोनकर ने रविवार को घर पर किसी किसी बात से नाराज होकर जहरीला पदार्थ खा लिया। जिससे उसकी हालत बिगड़ने पर अस्पताल में भर्ती कराया गया है। चिकित्सक ने बताया अब युवक की हालत सामान्य है।

मारपीट करने का मुकदमा दर्ज

लालगंज, रायबरेली। क्षेत्र के सुआ खेड़ा मजरे यूसुफपुर गांव में घर का ताला तोड़ने और मारपीट करने का मामला कोतवाली में दर्ज हुआ है। मामले में पीड़ित पक्ष की ओर से सविता पत्नी सत्यवीर ने पुलिस को शिकायती पत्र देते हुए बताया कि सत्यराज पुत्र रामनाथ, मनसा देवी पत्नी सत्यराज और अर्चना पत्नी सतनाम ने उनके घर का ताला तोड़कर नुकसान पहुंचाया है। साथ ही एतराज करने पर उसे मारा पीटा भी है। शिकायत करने पर जान से मारने की धमकी भी दी है। पुलिस ने पीड़ित महिला की तहरीर पर मुकदमा पंजीकृत किया है। मामले की जांच कर रहे उपनिरीक्षक निखिलेश कुमार ने बताया कि रिपोर्ट दर्ज कर विधिक कार्रवाई की जा रही है। साथ ही पीड़ित पक्ष की महिला का यह भी आरोप है कि शनिवार को पुलिस की मौजूदगी में विपक्षी गणों ने उनके घर का ताला तोड़ा था और पुलिस मुकदर्शी बनी रही।

सद्गुरु की शरण में आने से मिलता है मनुष्य तन।

जगतपुर, रायबरेली। संत निरंकारी सत्संग भवन में रविवार को सत्संग का आयोजन किया गया, जिसमें दूर दराज से आए साध संतो ने बढ़-चढ़कर हिस्सा लिया। संत निरंकारी सत्संग भवन में महात्मा विजय बहादुर ने कहा कि मानव जन्म बहुत ही भाग्य से मिलता है। देवताओं के लिए यह भी मनुष्य जन्म दुर्लभ रहा है। सद्गुरु की शरण में जाने के बाद हमें इसके बड़भागी होने की समझ आती है। यह मानव जन्म मिला है। मोक्ष प्राप्त के लिए सिर्फ मनुष्यों ही है। जिसमें रहकर हम ईश्वर प्रारषब्रहम परमात्मा को जानकर इसकी भक्ति करते हुए अपना लोक सुखी और परलोक सुहैला कर सकते हैं। क्योंकि यही एक मात्र ऐसा साधन है। जो हमें मोक्ष द्वार तक पहुंचाता है। उन्होंने कहा कि सद्गुरु की शरण में जाने से इस प्रभु परमात्मा का ज्ञान देकर हमारे मन को निर्मल बना देता है। हमारे मन से ईर्ष्या नफरत जलन वाले भावों को दूर करके एक प्यार नम्रता अपनत्व वाले भाव के साथ जीवन जीना सिखा देता है। इस मौके पर राम प्रसाद, गंगा प्रसाद, शीतल, बच्चा लाल वर्मा, बसंत सिंह, कमल, माया, बबीता, रजनी, अंजलि, मिथिला, उषा देवी, कर्मावती आदि साथ संगत मौजूद रहे।

कोर्ट के निर्देश पर चोरी का मुकदमा पंजीकृत

लालगंज, रायबरेली। कोतवाली क्षेत्र के बरस गांव के पास स्थित ढाबे में 18 सितंबर 2023 को चोरी की घटना हुई थी। मामले में लालगंज पुलिस ने ढाबा मालिक अतुल सिंह पुत्र गुलाब सिंह निवासी एबी नगर उन्नाव की सुनवाई नहीं की थी, जिसके कारण अतुल सिंह ने कोर्ट जाकर न्याय की गुहार लगाई जहां से लालगंज कोतवाली को मुकदमा दर्ज करने का आदेश हुआ है। कोर्ट के निर्देश पर सुल्तानपुर जाला निवासी अखंड प्रताप और महेंद्र प्रताप के खिलाफ लालगंज पुलिस ने मुकदमा भी पंजीकृत किया है। मामले के मुकदमे की विवेचना दरोगा अवधेश यादव कर रहे हैं।

घायल की इलाज के दौरान मौत, मुकदमा दर्ज

लालगंज, रायबरेली। कोतवाली क्षेत्र के बालेश्वर मंदिर के पास हुई सड़क दुर्घटना में गंभीर रूप से घायल हुए सीतारामपुर निवासी वीरेंद्र यादव पुत्र रामकिशोर की दौरान इलाज जिला अस्पताल में मौत हो गई है। मामले में मृतक वीरेंद्र यादव के भाई अमर बहादुर ने दुर्घटना करने वाली इनोवा कार के खिलाफ लालगंज कोतवाली में मामला दर्ज करा दिया है। मामले की विवेचना कर रहे उपनिरीक्षक मनोज यादव ने बताया कि दुर्घटना करने वाली कार को कब्जे में लेकर विधिक कार्रवाई की जा रही है।

राहाटीकर सेमीफाइनल में किया प्रवेश

परशदेपुर, रायबरेली। गेवड़े मैदान में चल रही जनसत्ता दल क्रिकेट प्रतियोगिता में रविवार को हुए क्वार्टर फाइनल मैच में राहाटीकर ने मानिकपुर को हराकर सेमीफाइनल में प्रवेश किया। मानिकपुर के कप्तान वसीम ने टॉस जीतकर पहले बैटिंग करने का निर्णय लिया और उनकी टीम ने निर्धारित 10 ओवर में 79 रन बनाए। जवाब में तेजी से बैटिंग करते हुए राहाटीकर ने 6 ओवर में ही मैच जीत लिया। अंपायर की भूमिका नूरानी व सलमान ने निभाई। स्कोरिंग आमिर अंसारी व वसीम खान और कमेंट्री शिवाकांत पांडेय व बारी खान ने की। आयोजक असहाब अहमद ने बताया कि सात फरवरी को परशदेपुर व राहाटीकर के बीच सेमीफाइनल मैच खेला जाएगा। सलोन की टीम फाइनल में प्रवेश कर चुकी है। जीतने वाली टीम का सलोन से उसी दिन फाइनल मैच खेला जाएगा।

घर के मलबे में दबी गाड़िया। अमृत विचार

स्वतंत्रता संग्राम सेनानी मीर वाजिद अली का पुश्तैनी मकान ढहा

संवाददाता, रायबरेली

▸▸ **वक्फ बोर्ड के अधीन थी इमारत, ध्वस्तीकरण के लिए पालिका को लिखा गया था पत्र**

अमृत विचार। शहर में एक पुरानी बिल्डिंग गिरने से हड़कंप मच गया। मलबे में दबकर कार समेत दो वाहन क्षतिग्रस्त हुई है। गनीमत रही कि कोई जनहानि नही हुई है। बिल्डिंग को गिराने के लिए जिम्मेदार अधिकारियों को पत्र भी लिखा गया था। लेकिन उस पर कोई कार्रवाई नही हुई। रविवार को अचानक भरभरा कर जर्जर बिल्डिंग गिर गई। उक्त इमारत स्वतंत्रता संग्राम सेनानी मीर वाजिद अली का पुश्तैनी बताया जा रहा है।

शहर कोतवाली क्षेत्र के किला बाजार में स्वतंत्रता संग्राम सेनानी मीर वाजिद अली का पुश्तैनी मकान है। इस मकान को शहर में पीली कोठी के नाम से सोहरत प्राप्त है। इस बिल्डिंग को वक्फ बोर्ड को दिया गया था। जानकारों की माने तो यह इमारत एक सौ साल से भी अधिक पुरानी है। वर्तमान में यह पूरी तरीके से जर्जर थी। इस बिल्डिंग में कोई रहता नही था। रविवार सुबह अचानक इसके भरभरा कर गिरने के बाद आसपास हड़कंप मच गया। लोग एक दूसरे से बिल्डिंग के गिरने की जानकारी लेते रहे, लेकिन इसके मलबे दब कर एक डिजायर कार व एक ई रिक्शा ही क्षतिग्रस्त हुए हैं। गौरतलब है इमारत वक्फ बोर्ड के अधीन रही है। पहले लोग इसमें रहते थे, लेकिन इमारत के जर्जर होने के कारण खाली करा दिया गया था। बोर्ड ने बिल्डिंग को गिराने के लिए सिटी मजिस्ट्रेट व नगर पालिका में पत्र भी दिया जा चुका था। लेकिन कोई कार्रवाई नही हुई थी। कोतवाल राजेश सिंह ने बताया कि कोई हताहत नही हुआ है, जांच की जा रही है।

सूर्य प्रकाश को हटा विवेक को मंडल अध्यक्ष की जिम्मेदारी

महराजगंज, रायबरेली। लोकसभा चुनाव से पहले भाजपा संगठन को नई ऊर्जा देने की तैयारी पदाधिकारियों ने शुरू कर दी है। इसी क्रम में बदलाव करते हुए मंडल अध्यक्ष महराजगंज सूर्य प्रकाश वर्मा को हटाकर विवेक पांडेय को मनोनीत किया गया है। भाजपा जिलाध्यक्ष बुद्धीलाल पासी ने नवमनोनीत मंडल अध्यक्ष को मिठाई खिलाकर बधाई दी।

नवमनोनीत भाजपा मंडल अध्यक्ष ने कहा कि संगठन को मजबूत करना पहली प्राथमिकता है। महिला मोर्चा जिलाध्यक्ष सुधा अवस्थी ने कहा कि विवेक पांडेय के मंडल अध्यक्ष बनने से क्षेत्र में भाजपा को और मजबूती मिलेगी। इस बार रायबरेली में कमल खिलना तय है। इस मौके पर शिवम मिश्रा, भूपेश मिश्रा, सरदार प्रिकंल सिंह, पवन साहू, विद्यासागर अवस्थी, सरोज गौतम, शेर बहादुर सिंह, टिंकू अवस्थी आदि ने खुशी जताई है।

भाजपा मंडल अध्यक्ष विवेक पांडेय को मिठाई खिलाते जिलाध्यक्ष बुद्धीलाल पासी।

श्रद्धालुओं ने भंडारे का छका प्रसाद

महराजगंज, रायबरेली। विकास खंड के दौतरा बाजार में श्री हरिद्वार पुरी नागा बाबा की स्मृति में भंडारे का आयोजन किया गया। जिसमें दूरदराज से आए हजारों श्रद्धालुओं ने प्रसाद ग्रहण किया। दौतरा गांव में श्री हरिद्वार पुरी नागा बाबा के नाम से प्रसिद्ध स्थान पर हर वर्ष की भांति इस वर्ष भी शनिवार को भंडारे का आयोजन किया गया है। महंत ने बताया कि भंडारा हर वर्ष तीन फरवरी को किया जाता है। यहां पर जो भक्त माथा टेकता है उसकी सभी मुरादे पूरी होती है। पूर्व प्रधान अतुल सिंह ने बताया कि भंडारे के एक दिन पहले रामचरित मानस पाठ कराया जाता है। इस अवसर पर विक्रांत अकेला, पूर्व प्रधान अतुल सिंह, बिल्ला सिंह, अशोक सिंह, नन्हू सिंह, आशीष सिंह, शिवम सिंह, उज्ज्वल अवस्थी, महेंद्र सिंह, प्रियांशु श्रीवास्तव आदि मौजूद रहे।

भंडारा में मौजूद लोग। अमृत विचार

लोस चुनाव में पार्टी प्रत्याशी को जीत दिलाना प्राथमिकता

पदाधिकारी को करते सम्मानित।

सरेनी, रायबरेली। लोकसभा चुनाव के दृष्टिगत भारतीय जनता पार्टी की गतिविधियां तेजी से बढ़ती दिखाई पड़ रही है। जिला नेतृत्व के निर्देश पर शनिवार को सरेनी शहीद स्मारक में कार्यकर्ताओं की बैठक हुई, जिसमें गांव चलो अभियान के मद्देनजर संयोजक, प्रवासी, मंडल कार्यकारिणी शक्ति केंद्र प्रमुख आदि भाजपा कार्यकर्ता मौजूद रहे। इस दौरान पदाधिकारियों को सम्मानित किया गया। सरेनी मंडल की कार्यशाला के मुख्य अतिथि भाजपा प्रवासी सुशील शुक्ला ने कार्यकर्ताओं को पार्टी के चुनावी कार्यक्रम गांव चलो अभियान के बारे मे विस्तार से बताया। कहा कि 4 फरवरी से 11 फरवरी तक सभी संयोजक और प्रवासी कार्यकर्ताओं को गांव में प्रवास करके घर-घर संपर्क करना है। प्रवास के दौरान प्रधानमंत्री नरेंद्र मोदी और मुख्यमंत्री योगी सरकार के जनहित की योजनाओं के बाबत लोगों को जानकारी देना है और बूथ समितियो की बैठक कर पन्ना प्रमुख आदि जो भी छूटे हुए हैं उनको बनाना है। कार्यशाला में नमो ऐप भी डाउनलोड कराया गया। साथ ही कार्यकर्ताओं से पार्टी की गतिविधियों को नमो ऐप सहित सरल ऐप में फोटो सहित भेजना भी है। मंडल अध्यक्ष राघवेंद्र सिंह (रामू सिंह) ने पार्टी कार्यकर्ताओं से चुनावी गतिविधियों में सक्रियता से भाग लेने का आह्वान किया।

प्रतियोगिता | विद्यापीठ के मैदान में दो फरवरी से चल रही श्री बरखंडी स्मारक राज्य स्तरीय प्रतियोगिता

फाइनल में स्पोर्ट्स कॉलेज लखनऊ और स्टार इलेवन बलरामपुर

शिवगढ़, रायबरेली

अमृत विचार। क्षेत्र के श्री बरखंडी विद्यापीठ इंटर कॉलेज शिवगढ़ के मैदान में चल रही 67 वीं श्री बरखंडी स्मारक राज्य हॉकी प्रतियोगिता के तीसरे दिन सेमी फाइनल मैच खेले गए। इसमें स्टार इलेवन बलरामपुर और स्पोर्ट्स कालेज लखनऊ ने जीत हासिल कर फाइनल में स्थान पक्का कर लिया।

इससे पहले सेमी फाइनल मैच का शुभारम्भ पूर्व रायबरेली पुलिस उपाधीक्षक ओम प्रकाश सिंह, पूर्व एमएलसी एवं विद्यापीठ के संरक्षक राजा राकेश प्रताप सिंह, विशिष्ट अतिथि जनता इण्टर कॉलेज गूढ़ा प्रधानाचार्य रमेश सिंह, आयोजक कमेटी के अध्यक्ष एवं श्री बरखंडी विद्यापीठ इंटर कॉलेज शिवगढ़ के प्रधानाचार्य राजकुमार गुप्ता द्वारा खिलाड़ियों से परिचय प्राप्त कर किया गया।

प्रतियोगिता का पहला सेमी फाइनल मैच कैंट स्टार क्लब वाराणसी और स्टार इलेवन बलरामपुर के मध्य खेला गया। बलरामपुर टीम के रवि राजभर ने 25वें मिनट में पहला फील्ड गोल किया। वहीं 38वें मिनट में बलरामपुर के ही मोनू राजभर द्वारा दूसरा पेनाल्टी कार्नर से गोल किया गया। इस प्रकार से बलरामपुर 2-0 से विजयी रहा।

दूसरा सेमीफाइनल मैच रामपुर हॉस्टल और स्पोर्ट्स कॉलेज लखनऊ के मध्य खेला गया, जिसमें स्पोर्ट्स कॉलेज लखनऊ 1-0 से विजयी रहा। आयोजक कमेटी के सचिव शैलेंद्र सिंह ने बताया कि प्रतियोगिता का फाइनल मैच पांच फरवरी को दोपहर 12 बजे से स्टार इलेवन बलरामपुर व स्पोर्ट्स कॉलेज लखनऊ के मध्य खेला जाएगा। इस मौके पर उपाध्यक्ष लक्ष्मी नारायण, भूपेंद्र, अभिषेक मिश्रा, अभयराज सरोज, धीरेंद्र प्रताप सिंह, उप सचिव राज बहादुर सिंह, अरुण कुमार सिंह, अविनाश सोनकर, अरुण त्रिवेदी, प्रमोद सिंह, धर्मेंद्र कुमार, रामनरेश मेहता, रमेश सहगल आदि मौजूद रहे।

खिलाड़ियों से परिचय प्राप्त करते पूर्व एमएलसी राजा राकेश प्रताप सिंह।

कंपनियों के शोषण से आजिज स्थानीय पेटी कांट्रेक्टरों में आक्रोश

लालगंज, रायबरेली

- बैठक कर विरोध की बनाई रणनीति
- आधुनिक रेलकोच कारखाना में बड़ी कंपनियों पर मनमानी का आरोप

अमृत विचार। आधुनिक रेल कोच कारखाने में लालगंज सहित जनपद व आसपास के एक सैकड़ा से अधिक पेटी ठेकेदार काम कर रहे हैं। पेटी ठेकेदार बड़ी कंपनियां के शोषण से परेशान हैं, जिसके चलते रविवार को बालेश्वर मंदिर परिसर में एक बैठक करके जहां पेटी ठेकेदारों ने एक जुटता प्रदर्शित की।

वही नियमबद्ध तरीके से बड़ी कंपनियों के शोषण के खिलाफ आवाज उठाने की भी बात तय हुई। बैठक में एक संगठन बनाकर उसके बैनर तले सामूहिक निर्णय लेने के साथ-साथ बड़ी कंपनियों की गलत नीतियों के खिलाफ रेल मंत्रालय और प्रधानमंत्री के यहां शिकायत करने की योजना भी बनाई गई।

बैठक के अगुवाकार अनुज यादव, मोहित सिंह, दिनेश कुमार, अशोक कुमार, अमित बाजपेई, मनीष तिवारी, अमृत बाजपेई, अमित कुमार, सौरभ सिंह, विजय, सुरेश कुमार, अनुभव सिंह, रामकुमार सिंह कुशवाहा, हरी लाल, राजेंद्र प्रसाद, संदीप, बृजेश मौर्य आदि सैकड़ों पेटी ठेकेदारों ने समाजसेवी और भाजपा नेता सुशील शुक्ला को संगठन का संरक्षक नियुक्त कर उनके निर्देशन में नियमबद्ध तरीके से काम करने की भी योजना बनाई है। पेटी कांट्रेक्टरों ने कहा कि वर्तमान में स्थानीय पांच हजार मजदूर डेली वेजेज पर रेल कोच में काम करते हैं, जिनका बड़ी कंपनियों के द्वारा शोषण किया जा रहा है जबकि प्रधानमंत्री नरेंद्र मोदी के द्वारा लगातार गरीबों के हित में योजनाएं बनाई जा रही हैं। बैठक में हिंदुस्तान फाइबर, एकमे इंडिया प्राइवेट लिमिटेड, धनलक्ष्मी इंटरप्राइजेज, महादेव इंटरप्राइजेज, किंग कंपनी, एवी कंपोजिट आदि अन्य कंपनियों के बाबत भी चर्चा हुई, जिनके द्वारा लगातार स्थानीय पेटी ठेकेदारों और लेबरों का शोषण किया जा रहा है।

12 से 14 घंटा काम करने के बावजूद स्थानीय श्रमिकों को पेट पालने भर की मजदूरी नहीं मिल पा रही है। श्रमिकों ने एक स्वर से मांग करते हुए कहा है कि इस बाबत रेल कोच के महाप्रबंधक को प्राइवेट कंपनियों से वार्ता करके सभी डेली वेजेज श्रमिकों को मूलभूत सुविधाएं उपलब्ध कराई जाए। साथ ही उनका एक निश्चित मानदेय भी हर माह दिलाया जाना सुनिश्चित किया जाए।

बैठक में शामिल पेटी कांट्रेक्टर। अमृत विचार

लखनऊ से लौट रहे शिक्षकों की बस पर पथराव, सात लोग घायल

मामले की जानकारी करती पुलिस। अमृत विचार

ऊंचाहार , रायबरेली

अमृत विचार । प्रदेश मुख्यालय पर अपनी मांगों को लेकर प्रदर्शन करने गए शिक्षकों की बस पर ऊंचाहार में कुछ लोगो ने पथराव कर दिया। अचानक पथराव होने से बस में अफरा तफरी मच गई। इसमें कई शिक्षक घायल हो गए। कोतवाली पहुंचे शिक्षकों ने मामले की शिकायत की।

मामला रविवार देर शाम का है। प्रदेश मुख्यालय पर शिक्षकों का प्रदर्शन था। इसमें कौशांबी जनपद से बड़ी संख्या में शिक्षक बस से प्रदेश मुख्यालय पर प्रदर्शन करने गए थे। जहां से वापस लौट रहे शिक्षकों की बस शहर मुख्यालय के पास रूकी थी। वहां पर रोडवेज बस में सवार कुछ लोगों से उनका विवाद हो गया। उसके बाद निजी बस पर सवार शिक्षक अपने गंतव्य के लिए रवाना हो गए।

इस बीच रोडवेज बस पर सवार लोग ऊंचाहार कोतवाली क्षेत्र के सवैया तिराहा के पास पहुंचे और उन्होंने शिक्षकों की बस को रोक लिया और उस पर ताबड़तोड़ पथराव शुरू कर दिया। कुछ शिक्षकों के साथ मारपीट भी की गई ।अचानक हुए हमले से परेशान शिक्षक सकते में आ गए। इस हमले में सात शिक्षक घायल हो गए। इसके बाद किसी तरह जान बचाकर शिक्षक कोतवाली पहुंचे।मौके पर पहुंची कोतवाली पुलिस कुछ युवकों को पकड़कर कोतवाली ले आई। उसके बाद कोतवाली पुलिस ने दोनों पक्षों में सुलझ कर दिया। सुलह समझौता के बाद शिक्षक कौशांबी के लिए रवाना हो गए। कोतवाल आदर्श सिंह ने बताया कि दोनों पक्षों में मामूली विवाद हुआ था, जिसके बाद दोनों ने आपस में सुलह समझौता कर लिया है। इसलिए इस मामले में कोई कार्रवाई नहीं की गई है।

तेज रफ्तार ओवरलोड डंपर भिड़े, चालक गंभीर

सलोन, रायबरेली। सलोन-जगतपुर मार्ग स्थित सेन्धियापुर गांव के समीप बीती रात ओवर लोड दो डंपर की बीच हुई जबरदस्त टक्कर हो गई। इसमें डंपर चालक गम्भीर रूप से घायल हो गया है। घायल अवस्था में चालक को रात में ही सीएचसी में भर्ती कराया गया। यहां से जिला अस्पताल रेफर कर दिया गया है। वही दुर्घटनाग्रस्त डंपर को पुलिस ने अपने कब्जे में ले लिया है। घटना की तहरीर पुलिस को नही मिली है। शनिवार देर रात जगतपुर से सलोन की तरफ मौरंग लदे दो ओवरलोड डंपर आ रहे थे। एक डंपर सेंधियापुर नहर से हाइवे की तरफ मुड़ने की लिए घूमी थी, तभी तेज रफ्तार दूसरे डंपर ने पीछे से जोरदार टक्कर मार दी। टक्कर लगते ही चालक सैनी गम्भीर रूप से घायल हो गया। मौके पर मौजूद ग्रामीणों ने घटना की सूचना स्थानीय पुलिस को दे दी। पुलिस ने घटना स्थल पर पहुंचकर राहत और बचाव कार्य करते हुए चालक को सीएचसी में भर्ती कराया है। वहीं हालत गम्भीर होने पर चालक को सीएचसी से जिला अस्पताल रेफर किया गया है। क्रेन की सहायता से क्षतिग्रस्त वाहनों को सड़क से हटाकर यातायात बहाल कराया है। कोतवाल श्याम कुमार पाल ने बताया कि दोनो गाड़िया जगतपुर की तरफ से सलोन की तरफ को आ रही थी। एक गाड़ी के अचानक दूसरे मार्ग पर घूमने से जोरदार टक्कर हुई है। दोनो डंपर एक ही कम्पनी की है। तहरीर मिलने पर कार्यवाही की जाएगी।

आपस में भिड़े डंपर। अमृत विचार

आईटीआई को मजबूती के लिए भाजपा नेता ने कसी कमर

संवादाता, रायबरेली

अमृत विचार। भाजपा नेता एवं सुप्रीम कोर्ट अधिवक्ता अजय अग्रवाल ने अवध क्षेत्र के मंत्री दिलीप यादव के साथ भारतीय मजदूर संघ के बुलावे पर आईटीआई गेट पहुंचे। वहां पर बीएमएस के जिलाध्यक्ष सीएम सिंह के नेतृत्व में स्वागत किया गया। इसके बाद प्रशासनिक भवन के सभागार में उपप्रबंधक एएन सिंह समेत अन्य अधिकारियो से आईटीआई की वर्तमान स्थिति की जानकारी ली।

बीएमएस जिलाध्यक्ष ने बताया कि 2022-2023 में वह स्वयं करीब दो हज़ार करोड़ का कार्य अलासा इलेक्ट्रॉनिक्स का लेकर आये थे, जिसकी कार्ययोजना प्रस्तुत की गयी थी। प्रबंधक निदेशक, निदेशक कार्मिक, निदेशक मार्केटिंग और ईकाई प्रमुख, रायबरेली उस मीटिंग में उपस्थित थे, लेकिन सफलता नहीं मिल सकी। यह काम अभी भी मिल सकता है। इस काम से प्रत्यक्ष तथा अप्रत्यक्ष रूप से एक हजार लोगों को रोजगार मिलेगा। इसके लिए सारी मशीने रायबरेली सस्थान में उपलब्ध हैं। भाजपा नेता अजय अग्रवाल ने संचार, रेल, सूचना, प्रद्योगिकी मंत्री से बात करने का भरोसा दिया। अधिकारिओं ने भाजपा नेता को बताया कि वर्तमान में लगभग तीन सौ पच्चीस कर्मचारी कार्यरत हैं जिसमें 200 के करीब तकनीकी कर्मचारी हैं।

भाजपा नेता अजय अग्रवाल ने कहा कि वह आईटीआई रायबरेली ईकाई को रेल, रक्षा, अथवा बीएसएनएल के अधीन कराने का प्रयास करेंगे, जिससे कि लगभग दस हजार लोगों को प्रत्यक्ष तथा अप्रत्यक्ष रूप से कार्य मिल जाये। बीएमएस के ओर से जिलाध्यक्ष सीएम सिंह, कुलदीप सिंह, घनश्याम प्रकाश श्रीवास्तव, पुत्तीलाल, हरिश्चंद्र त्रिवेदी, सीपी यादव, गीता सोनकर, चंद्रकली आदि उपस्थित थे।

कार की टक्कर से युवक घायल

संवाददाता, रायबरेली, अमृत विचार। भदोखर थाना क्षेत्र के उत्तरपारा गांव के पचीसी भीट के पास तेज रफ्तार कार ने बाइक सवार युवक को जोरदार टक्कर मार दिया। जिससे बाइक सवार युवक गंभीर रूप से घायल हो गया। घायल युवक को स्थानीय लोगों की मदद से इलाज के लिए पहले सामुदायिक स्वास्थ्य केंद्र बेलाभेला ले जाया गया। जहां हालत गंभीर देखते हुए उसे जिला अस्पताल रेफर किया गया। बबलू पुत्र रामस्वरूप सड़क पार कर रहा था। तभी तेज रफ्तार कार ने उसे जोरदार टक्कर मार दिया। पुलिस ने क्षतिग्रस्त दोनो वाहनों को थाने पर खड़ा करा दिया है। वही चालक को भी हिरासत में ले लिया गया है।

सार-संक्षेप

फाइनल में पहुंची स्टार क्रिकेट अकादमी बछरावां

खुशी जताते खिलाड़ी। अमृत विचार

बछरावां, रायबरेली। सद्भावना कप फाइनल में स्टार क्रिकेट अकादमी बछरावां ने स्थान सुनिश्चित कर लिया है। अंतिम लीग मैच में टॉस जीत स्टार क्रिकेट अकादमी ने पहले बल्लेबाजी करते हुए अनुभव के 33 और आशीष के 26 रनों की मदद से 9 विकेट पर 168 बनाए। श्री शारदा सिंह क्रिकेट अकादमी रायबरेली की तरफ से अमन ने दो विकेट लिए। जवाब में लक्ष्य का पीछा करते करने उतरी श्री शारदा सिंह क्रिकेट अकादमी की टीम 151 रनों पर ऑल आउट हो गई है। हालांकि कप्तान मोहम्मद फारिज़ ने 27 और मंगेश ने 25 रन बनाकर पारी को संभालने की कोशिश की। स्टार क्रिकेट अकादमी की तरफ से मयंक, देवांश और आशीष ने क्रमशः दो-दो विकेट लिए। अंतिम लीग रोमांचक तरीके से 17 रनों से जीतकर स्टार क्रिकेट अकादमी फाइनल में पहुंच गई। फाइनल मंगलवार को खेला जाएगा। अनुभव सिंह को ऑलराउंड प्रदर्शन की वजह से प्लेयर ऑफ द मैच का अवार्ड दिया गया। मैच में पंकज तिवारी और देवाशीष शर्मा ने अंपायर की भूमिका निभाई।

329 मरीजों का किया गया उपचार

हरदी टीकर में आयोजित आरोग्य मेले में उपचार करते डॉक्टर।

जगतपुर, रायबरेली। शासन के दिशा निर्देश पर सीएचसी में आयुष्मान भव मेले व पीएचसी में आरोग्य मेले का आयोजन किया जाता है। लेकिन जिम्मेदार डॉक्टर अपनी आदतों से बाज नहीं आ रहे हैं। रविवार को जगतपुर सीएचसी में आयुष्मान भव मेले का आयोजन किया गया जिसमें 270 मरीज ने पंजीकरण कराया और डॉक्टर शिव बहादुर डॉक्टर संजय तिवारी द्वारा मरीजों का इलाज किया गया तथा डॉक्टर फातिमा व सीएससी अधीक्षक प्रजेश श्रीवास्तव नदारद रहे। गेंदालाल राम बहादुर राम गरीब रोशनी अनारकली ने बताया कि मेले में महिला डॉक्टर नहीं थी। जिसकी वजह से वापस लौटना पड़ा तथा सीएससी अधीक्षक की कुर्सी खाली पड़ी हुई थी वह महिला चिकित्सक के कक्ष में ताला लगा था। वहीं प्राथमिक स्वास्थ्य केंद्र हरदी टीकर में आरोग्य मेले में 59 मरीज का उपचार डॉक्टर सुफैल अहमद द्वारा किया गया।

अज्ञात वाहन से अधेड़ घायल

डलमऊ, रायबरेली। बेटी की शादी के सामान की खरीदारी करने जा रहे एक अधेड़ को अज्ञात वाहन ने टक्कर मार दी। जिससे वह घायल हो गया। एंबुलेंस की मदद से उसे सामुदायिक स्वास्थ्य केंद्र में भर्ती कराया गया। जगतपुर थाना क्षेत्र के गौरा खसपरी निवासी धुनारी सिंह के बेटी की शादी रविवार को थी। जिसमें शादी का सामान लेने के लिए धुनारी सिंह बाइक से मुराई बाग जा रहे थे। तभी जगतपुर मुराई बाग मार्ग पर किसी अज्ञात वाहन ने टक्कर मार दी। जिससे वह घायल हो गया। जिन्हें सामुदायिक स्वास्थ्य केंद्र में भर्ती कराया गया। घर में शादी की खुशियों के बीच परिजनों में कोहराम मच गया। हालांकि चिकित्सकों के इलाज के बाद उन्हें घर भेज दिया गया।

सभी प्रकार के रोगों का समाधान आयुर्वेद द्वारा
सैक्स समस्याएं!!
मर्दाना कमजोरी, शीघ्रपतन, स्वप्नदोष
सेक्स में कमी, निःसन्तान दम्पत्ति अवश्य मिलें
प्रातः 10 बजे से सायं 07 बजे तक
सेक्स वर्धक दवाओं का उपयोग न करें ये दवाएं लाईलाज कर सकती है।
राना डिस्पेंसरी 9919792325 9415810891
हुसैनगंज चौराहे से लालकुँआ रोड, (पुल के पास) लखनऊ

श्रीकृष्ण की सुनाई कथा

नसीराबाद, रायबरेली। ब्लॉक क्षेत्र के पूरे रामदत्त दुबे मजरे बभनपुर में चल रही कथा में कथा व्यास जगन्नाथाचार्य महाराज ने शनिवार को कथा सुनाते हुए बताया कि पाप करने वाले मनुष्यों को 28 प्रकार के नर्क भोगने पड़ते हैं। सभी अलग-अलग प्रकार के होते हैं। जगन्नाथाचार्य जी द्वारा रविवार को कृष्ण जन्म की कथा सुनाई गई। भागवत सुनने वाले लोगों ने 11 सौ दीप जला कर कृष्ण भगवान का आशीर्वाद प्राप्त किया। कथा सुनने को लेकर आसपास के बड़ी संख्या में लोग पहुंचते है। मुख्य यजमान शकुंतला पत्नी भवानी प्रसाद द्विवेदी के परिजन पवन कुमार द्विवेदी, अश्वनी कुमार द्विवेदी, यजमान कथा भागवत की देखरेख मे पुजारी अशोक कुमार द्विवेदी की विशेष भूमिका रही।

एसडीएम ने जेब्रा क्रासिंग बनवाने के लिए विभाग को लिखा पत्र

महराजगंज, रायबरेली

अमृत विचार। कस्बे के पुलिस चौकी तिराहे के बछरावां रोड पर बना प्राथमिक विद्यालय बच्चों के लिए मुसीबत का सबब बने हुए है। कारण है कि विद्यालय के ठीक सामने स्थित राजमार्ग पर पूर्व में बनाई गयी जेब्रा क्रासिंग (सफेद पट्टी) का कहीं नामोनिशान नहीं है। वही विभाग द्वारा विद्यालय संबंधित बोर्ड भी स्थापित नही कराया गया।

जिसके चलते भारी वाहन चालकों को विद्यालय आदि का आभासी चिन्ह ना दिखने से रफ्तार में किसी प्रकार की कमी नही की जाती। जिससे स्कूल जाने जाने वाले बच्चों को सड़क पार करना कठिन चुनौती जान पड़ती है। यही नहीं स्कूल समाप्ति होने पर अचानक सड़क पर आ जाने वाले बच्चों को देख वाहन चालकों को भी वाहन नियंत्रण करने में परेशानी का सामना करना पड़ता है। ऐसी स्थिति में कभी भी कोई बड़ी दुर्घटना देखने को मिल सकती है। मामले का संज्ञान लेते हुए उपजिलाधिकारी राजितराम गुप्ता अधिशाषी अभियंता प्रांतीय खंड लोक निर्माण विभाग को पत्र लिख कर सड़क पर जेब्रा क्रासिंग बनवाने के निर्देश दिए है।

समाजसेवी को किया गया सम्मानित

शिवगढ़, रायबरेली

अमृत विचार। पिछले डेढ़ दशक से धार्मिक एवं समाजसेवा के क्षेत्र में किए जा रहे उत्कृष्ट कार्यों को लेकर समाजसेवी राज दीक्षित को सम्मानित किया गया। अखिल भारतीय ब्राह्मण सभा के जिलाध्यक्ष राकेश त्रिवेदी, युवा समाजसेवी अंजनी अग्निहोत्री ने प्रतीक चिन्ह के रूप में प्रतिमा देकर सम्मानित किया। राकेश त्रिवेदी ने कहाकि श्री दीक्षित द्वारा पिछले 15 वर्षों से निस्वार्थ भावना से की जा रही अनबोल जीव जन्तुओं की सेवा, गरीब, असहाय, वृद्धों, दिव्यांगों एवं जरूरतमंदों की सेवा वाकई काबिले तारीफ है।

जिसके लिए उनकी जितनी सराहना की जाए कम है। राज दीक्षित घायल, बीमार कुत्ते बिल्लियों, छुट्टा मावेशियों का इलाज कराने के साथ ही गौशालाओं में भूसा, हरा चारा एवं कंबल दान करते चले आ रहे हैं ताकि गौवंशों को भूख और ठण्ड से बचाया जा सके। वही अंजनी अग्निहोत्री ने कहाकि बगैर किसी स्वार्थ के समाजसेवा की जो मिशाल पेश की है उससे क्षेत्र के सभी लोग प्रेरणा ले रहे हैं। इस मौके पर गुरु प्रसाद यज्ञसैनी, कोटेदार रसीद आदि लोग उपस्थित रहे।

समाजसेवी राज दीक्षित को सम्मानित करते ब्राह्मण सभा जिलाध्यक्ष राकेश त्रिवेदी।

श्रद्धा | श्रीमद्भागवत कथा ज्ञान यज्ञ के चौथे अजामिल की कथा का वर्णन

परमात्मा का मनन करने से मनुष्य को मिलता मोक्ष

सरेनी, रायबरेली

अमृत विचार। श्रीमद् भागवत कथा ज्ञान यज्ञ में चौथे दिन कथावाचक श्री श्री 108 आत्मानंद सरस्वती जी महाराज ने अजामिल की कथा का वर्णन किया। बताया कि परमात्मा का मनन करने से मनुष्य को मोक्ष मिलता है। जिस तरह अजामिल को नारायण के उच्चारण से मोक्ष मिला। हर किसी को परमात्मा का मनन करना चाहिए।

31 जनवरी से ग्राम पूरेचंदू मजरे काल्हीगांव में चल रही कथा में लोगा बढ़-चढ़कर पहुंच रहे हैं। आयोजन मंगलवार 6 फरवरी तक चलेगा। वहीं बुधवार 7 फरवरी को पूर्णाहुति के उपरांत विशाल भंड़ारे का आयोजन किया गया है

कथावाचक ने बताया कि अजामिल कान्यकुब्ज ब्राह्मण कुल में जन्मे थे और कर्मकांडी थे। वह एक नर्तकी से विवाह रचा लेते हैं। 25 संतों का एक काफिला अजामिल के गांव से गुजर रहा था। यहां पर शाम हो गई तो संतों ने अजामिल के घर के सामने डेरा जमा दिया। रात में जब अजामिल आया तो उसने साधुओं को अपने घर के सामने देखा। इससे वह बौखला गया और साधुओं को भला बुरा कहने लगा। आवाज को सुन कर अजामिल की पत्नी जो नर्तकी थी वहां आ गई। पति को डांटते हुए शांत कर दिया। अगले दिन साधुओं ने अजामिल से दक्षिणा मांगी। इस पर वह फिर बौखला गया और साधुओं को मारने के लिए दौड़ पड़ा। तभी पत्नी ने उसे रोक दिया। साधुओं ने कहा कि हमें रुपया पैसा नहीं चाहिए।

साधुओं ने कहा कि वह अपने होने वाले पुत्र का नाम नारायण रख ले, बस यही हमारी दक्षिणा है। अजामिल की पत्नी को पुत्र पैदा हुआ तो अजामिल ने उसका नाम नारायण रख लिया और वह नारायण से प्रेम करने लगा। कथाव्यास श्री स्वामी जी ने कहा कि भगवान बड़े ही दयालु और कृपालु हैं। सच्चे भक्त की पुकार पर भगवान दौड़े आते हैं। घोर आतताई राक्षस हिरणाकश्यप के घर विष्णु भक्त प्रहलाद का जन्म हुआ। पिता के लाख मना करने के बाद भी प्रहलाद का मन भगवान विष्णु की भक्ति में राम रहा, जिससे आजिज आकर हिरणाकश्यप ने प्रह्लाद को मारने के हर संभव प्रयास किए। यहां तक कि उनकी बुआ होलिका से भी अपने पुत्र को मरवाने का प्रयास किया,जिसमें होलिका स्वयं जलकर समाप्त हो गई! ऐसे में राक्षस राज ने प्रहलाद से पूछा कि उसका भगवान कहां है,जिस पर प्रहलाद का उत्तर आया कि भगवान तो कण-कण में विराजमान है। प्रहलाद की करुण पुकार सुनकर भगवान नरसिंह खंभा फाड़.कर निकले और हिरणाकश्यप का वध कर दिया। इसके बाद पंडाल भगवान नरसिंह की जय जयकार से गूंज उठा।

केशलता अस्पताल
फ्री "मेगा आर्थो स्पाइन एवं स्त्री रोग" कैंप
प्रिय नगरवासियों आपके शहर में "विशाल स्वास्थ्य जाँच शिविर" का आयोजन किया जा रहा है
दिनाँक : 6 / 7 / 8 फ़रवरी 2024 समय प्रातः 10 बजे से 2 बजे तक
स्थान : केशलता अस्पताल , डेलापीर - बरेली
हड्डी एवं स्पाइन रोग विशेषज्ञ
डॉ. (प्रो.) वरुण अग्रवाल
मिनिमल इनवेसिव और एंडोस्कोपिक स्पाइन सर्जन, प्रो. ऑर्थोपेडिक्स, रोहिलखंड मेडिकल कॉलेज, बरेली
स्त्री एवं प्रसूति रोग विशेषज्ञ
डॉ. प्रज्ञा मिश्रा
गायनी एंडोस्कोपी, लेप्रोस्कोपी और हिस्टेरोस्कोपी सर्जन, प्रो. गायनी, स्त्री रोग विशेषज्ञ रोहिलखंड मेडिकल कॉलेज, बरेली
FREE! "विशाल स्वास्थ्य जाँच शिविर" FREE!
डॉ. अनिल मिश्रा
एम.बी.बी.एस., एम.डी. (मेडिसिन) सलाहकार चिकित्सक और कार्डियो - मधुमेह विशेषज्ञ
डॉ. अनुपम सेठ
एम.बी.बी.एस., एम.डी. (मेडिसिन) गैस्ट्रोएंट्रोलॉजिस्ट एवं न्यूरोलॉजिस्ट
विशेष सुविधाएं
• निःशुल्क परामर्श
• बी.एम.डी जॉच निःशुल्क
• खून की जांचों पर भारी छूट
• एक्स-रे पर भारी छूट
• सभी दवाइयों पर भारी छूट
• आयुष्मान कार्ड धारकों का निःशुल्क ऑपरेशन
• कैंप मैं रजिस्टर्ड मरीजों के ऑपरेशन पर भारी छूट
निःशुल्क रजिस्ट्रेशन के लिए संपर्क करें : 9081800900, 8006460900

पोस्टर प्रदर्शनी लगाकर बताए कैंसर के लक्षण

हरदोई कार्यालय

अमृत विचार : विश्व कैंसर दिवस पर कई जगह पर गोष्ठियों का आयोजन किया गया। कहीं पर पोस्टर प्रदर्शनी लगाकर लोगों को इससे जागरूक करने पर जोर दिया गया। कहीं पर हुए आयोजन में विशेषज्ञों ने बताया कि कैंसर जैसी जानलेवा बीमारी की कैसे पहचान की जाती है और उससे कैसे बचा जा सकता है के बारे में जानकारी दी। इंडियन मेडिकल एसोसिएशन की शाखा के अलावा कायाकल्पकेंद्रम में अलग-अलग आयोजन हुए। इंडियन मेडिकल एसोसिएशन की शाखा द्वारा निःशुल्क जांच शिविर लगाया गया। लखनऊ के प्रसिद्ध कैंसर रोग विशेषज्ञ डा. अमित कुमार चौधरी और कैंसर सर्जन डा. कमलेश वर्मा ने शहर के एक सर्जिकल क्लीनिक पर आयोजित हुए कार्यक्रम में हिस्सा लिया।

कार्यक्रम को संबोधित करते डॉ. सरल।

विश्व कैंसर दिवस

▸▸ कैंसर से बचाव और कैसे करें पहचान

सीएमओ डा. रोहताश्व ने दीप प्रज्ज्वलित कर इसका शुभारंभ किया।

कार्यक्रम में कैंसर जैसी बीमारी से बचाव के तमाम तरीके बताए गए। कार्यक्रम में डा. विनय कटियार, डा.अजय अस्थाना, डा.अखिलेश पटेल, डा. कीर्ति कटियार, डा.सीके गुप्ता, डा. तिरुपति आनंद, डा.अमरजीत अजमानी, डा. आरसी अग्रवाल, डा. सुरेश अग्निहोत्री, डा. हर्षिता सिंह, डा.सुप्रिया तिवारी, डा. स्फूर्ति कटियार आदि मौजूद रहीं। वहीं शहीद उद्यान स्थित कायाकल्पकेन्द्रम् में वरिष्ठ नेचरोपैथ डॉ. राजेश मिश्र ने कहा कि कैंसर एक घातक बीमारी है और हमारी व्यस्त जीवनशैली के कारण यह तेजी से फैल रही है। उन्होंने कहा कि इलाज़ की अपेक्षा रोकथाम बेहतर है। हम अपनी जीवनशैली को ठीक रखें, जिससे हमें इलाज़ की जरूरत न पड़े। कहा प्राकृतिक जीवन जिएं। प्रकृति प्रदत्त सात्विक चीजों का सेवन करें। कहा प्रकृति की ओर ध्यान न देने के कारण ही आज मनुष्य हजारों प्रकार के रोगों का शिकार बना हुआ है। अतः प्रकृति की ओर लौटने में ही भलाई है। नगर के जाने-माने होम्योपैथ डॉ. सरल कुमार ने कहा कि फास्ट फूड, तम्बाकू उत्पाद, शराब, पेस्टीसाइड कैंसर कारक हैं। कहा कि 40 प्रतिशत कैंसर का कारण तम्बाकू है। मोबाइल का रेडिएशन खतरनाक है। तकिया के पास मोबाइल रखकर सोना कैंसर कारक है। कहा जीवनशैली ठीक रखकर कैंसर से बचा जा सकता है। कैंसर के प्रारम्भ में सर्जरी से लाभ होता है। उन्होंने ब्रोकोली जैसी हरी सब्जियों के सेवन की सलाह दी। डॉ. श्रुति दिलीरे, डॉ अभिषेक पाण्डेय, ललित गुप्ता, दीपाली उपस्थित रहे।

प्रत्येक ब्लॉक में लगेंगे रोजगार मेले

हरदोई, अमृत विचार : कौशल योजना के तहत हर विकास खण्ड पर रोजगार मेले का आयोजन किया जायेगा। सीडीओ सौम्या गुरूरानी ने बताया कि 12 फरवरी को आईटीआई पिहानी, 13 आईटीआई बिलग्राम, 14 आईटीआई हरदोई व अतरौली, 15 वीरेन्द्र सिंह आईटीआई, 16 मुन्ना लाल आईटीआई मल्लावां, 17 सुभाष चन्द्र बोस आईटीआई हरपालपुर, 19 आईटीआई सवायजपुर, 20 हरियावां, 21 बावन, 22 टोडरपुर, 23 शाहाबाद, 24 आईटीआई कछौना, 26 बेहन्दर, 27 सण्डीला, 28 सीवीजी इंटर कालेज व 29 को जसोदा आईटीआई अहिरोरी, 1 मार्च ज्ञानदीप आईटीआई टड़ियावां 2 को साण्डी ब्लाक में रोजगार मेला लगेगा।

एसडीएम करेंगे छात्रों से घूस लेने के मामले की जांच

हरदोई कार्यालय

▸▸ जांच रिपोर्ट में दोषी पाए जाने वालों के खिलाफ होगी एफआईआर

अमृत विचार : स्वामी विवेकानंद युवा सशक्तिकरण योजना में शामिल छात्रों से घूस लेने का वीडियो वायरल होने पर डीएम मंगला प्रसाद सिंह ने मामले की जांच एसडीएम बिलग्राम संजीव ओझा को सौंपी है। डीएम ने बताया है कि इस मामले में जो भी दोषी होगा, उसके खिलाफ कड़ी कार्रवाई के अलावा एफआईआर भी दर्ज कराई जाएगी।

बताते चलें कि मुख्यमंत्री योगी आदित्यनाथ ने छात्र-छात्राओं को स्वावलंबी बनाने के लिए स्वामी विवेकानंद युवा सशक्तिकरण योजना के तहत स्वावलंबी बनाने के लिए मुफ्त में स्मार्टफोन और टैबलेट देने की योजना शुरू की। उसी बीच एक वीडियो वायरल हो रहा है, जिसमें कुर्सी-मेज़ पर बैठे कुछ लोग सामने खड़े छात्र-छात्राओं से बाकायदा आवाज़ दे-दे कर 2-2 सौ रुपये वसूल कर उन्हें एक पर्ची देते जा रहें हैं। डीएम मंगला प्रसाद सिंह ने एसडीएम बिलग्राम संजीव ओझा को जांच सौंपी है। उन्होंने बताया है कि दो दिन में रिपोर्ट आ जाएगी, इस मामले में जो भी दोषी होगा, उसके खिलाफ एफआईआर भी दर्ज कराई जाएगी।

एक नजर

कर करेमर व राजस्व कार्यों की समीक्षा बैठक कल

हरदोई, अमृत विचार : 6 फरवरी को कलेक्ट्रेट सभागार में कर-करेमर एवं राजस्व कार्यो, नगर विकास तथा डूडा विभाग द्वारा संचालित समस्त योजनाओं तथा एनएचएआई तथा गंगा एक्सप्रेस-वे की समीक्षा बैठक जिलाधिकारी की अध्यक्षता में आयोजित की जाएगी।

युवक ने दी जान

मल्लावां, हरदोई, अमृत विचार : हरिपुरा गांव में संदिग्ध परिस्थितियों में एक युवक ने घर के कमरें में फांसी लगा ली। फंदे पर लटका देख स्वजन उसे सीएचसी माधौगंज ले गए जहां डॉक्टरों ने उसे मृत घोषित कर दिया। हरिपुरा गांव निवासी विकास कुमार जो छत की पट्टी का काम करता है। रविवार सुबह उसने छत के कुंडे से संदिग्ध परिस्थितियों में फांसी लगा ली। परिजनों के मुताबिक, उसे सामुदायिक स्वास्थ्य केंद्र माधौगंज ले गए जहां चिकित्सक ने मृत घोषित कर दिया। बताया जा रहा है कि युवक के डेढ़ वर्षीय पुत्री है। घटना से पूरे घर में कोहराम मच गया। पत्नी मंजूलता का रो-रोकर बुरा हाल है। घटना की जानकारी चौकी इंचार्ज संजय राय से करनी चाही लेकिन फोन नहीं उठा।

सूरज बने मंडल अध्यक्ष

सूरज सिंह

अतरौली, हरदोई, अमृत विचार : थाना क्षेत्र अतरौली के जाजूपुर निवासी सूरज सिंह को भाजपा पार्टी ने अतरौली मंडल अध्यक्ष घोषित किया है। सूरज सिंह इसके पहले मंडल महामंत्री के पद पर थे। सूरज सिंह काफी समय से भाजपा पार्टी से जुड़कर पार्टी के हित में कार्य करते रहे हैं। सूरज सिंह ने कहा की पार्टी के कार्यों के साथ वंचित शोषितों की मदद करना प्राथमिकता रहेगी।

रील बनाते युवक की सड़क हादसे में मौत

नागामऊ का युवक दोस्त के साथ जा रहा था बाइक से, ट्रैक्टर ने मारी टक्कर

हरदोई कार्यालय

अमृत विचार : शिवानू ने 'सफर आखिरी है कोई उनसे कह दे...' पर रील बना कर उसने उसे वायरल किया, लेकिन उसके कुछ ही लम्हे बाद हुए सड़क हादसे में वही बोल सच साबित हुए और शिवानू का सफर आखिरी ही हो गया।

फाइल फोटो।

बताते चलें कि शुक्रवार को लोनार थाने के नागामऊ निवासी निवासी चंद्र किशोर का 22 वर्षीय पुत्र शिवानू अपने गांव धर्मवीर पुत्र राजकुमार के साथ बाइक से निकला, धर्मवीर बाइक चला रहा था और पीछे बैठा शिवानू मोबाइल पर 'सफर आखिरी है कोई उनसे कह दे...' पर रील बना रहा था। जैसा कि बताया गया है कि रील बनाने के बाद उसने उसे सोशल मीडिया पर वायरल भी किया, फिर उसके बाद जगदीशपुर चौराहे पर एक तेज़ रफ्तार ट्रैक्टर ने उसकी बाइक में ज़ोरदार टक्कर मार दी, जिसमें शिवानू की मौत हो गई और धर्मवीर बुरी तरह ज़ख्मी हो गया। लोग शिवानू की रील को एक दूसरे से शेयर भी नहीं कर पाए कि उसी बीच खबर आई कि शिवानू एक सड़क हादसे में बुरी तरह से ज़ख्मी हो गया, उसके लम्हे बाद पता चला कि आखिरी सफर की रील बनाने वाला शिवानू अपनी ज़िंदगी का आखिरी सफर तय कर चुका है। शिवानू अपने दो भाइयों में सबसे छोटा था। जिस किसी ने भी हादसे में उसकी मौत होने की खबर सुनी, वही सन्न रह गया। वाकई किसी को उम्मीद नहीं थी कि अपने ही नहीं, बल्कि दूसरों को तमाम ज़िंदगी हरा रहने वाला ज़ख्म देते हुए शिवानू ज़िंदगी के आखिरी सफर पर इस तरह कूच कर जाएगा। हादसे की जानकारी के बाद से परिवार वालों का रो-रोकर बुरा हाल है। गांव में मातम पसरा है।

बाइक सवार ने महिला को टक्कर मार किया घायल

माधौगंज, हरदोई, अमृत विचार : गोंडा से घर जा रही महिला को बाइक सवार ने टक्कर मार कर गंभीर रूप से घायल कर दिया। थाना क्षेत्र के ग्राम तेरवा निवासी राकेश पाल की पत्नी गुड्डी देवी रविवार करीब साढ़े 11 बजे बिल्हौर-कटरा मार्ग क्रॉस कर घर जा रही थी। कस्बे से मल्लावां की ओर जा रही बाइक की टक्कर से गम्भीर रूप से घायल हो गई। राहगीरों की मदद से महिला को सीएचसी में भर्ती कराया गया जहां चिकित्सक लोकेश कुमार ने नाजुक हालत देखते हुए उसे जिला अस्पताल रेफर कर दिया। सूचना पर पहुंची पुलिस ने बाइक कब्जे में ले ली है।

पंजीकरण में लापरवाही पर पर लगेगी पेनाल्टी

हरदोई कार्यालय

अमृत विचार : विकास भवन स्थित स्वर्ण जयंती सभागार में जिला विकास अधिकारी की अध्यक्षता में नागरिक पंजीकरण प्रणाली (सीआरएस) की प्रशिक्षण कार्यशाला का आयोजन किया गया। प्रशिक्षण जनगणना निदेशालय से आये उपनिदेशक जनगणना रितुल कमल व सांख्यिकीय अन्वेषक ग्रेड-1 कुमार सत्यम द्वारा दिया गया।

कार्यशाला में जिला विकास अधिकारी अरविंद कुमार ने कहा कि सभी ग्रामों व नगरीय निकायों में शत-प्रतिशत जन्म व मृत्यु पंजीकरण किया जायेगा तथा प्रमाण पत्र सीआरएस पोर्टल से ही जारी किए जायेंगे और रजिस्ट्रार पंजीकरण में लापरवाही करने पर संबंधित सचिव पर पेनाल्टी लगायी जायेगी। इसके अतिरिक्त रजिस्ट्रार स्वतः संज्ञान लेकर पंजीकरण कर सकते हैं। प्रशिक्षण के दौरान उपनिदेशक जनगणना ने कहा कि जन्म का पंजीकरण आरबीडी ऐक्ट के अनुसार अनिवार्य है। 21 दिन के अंदर पंजीकरण निःशुल्क व 21 दिन से 30 दिन तक दो रुपये शुल्क लिया जाएगा। एक माह से एक वर्ष तक अपर रजिस्ट्रार द्वारा पंजीकरण किया जाएगा। एक वर्ष के उपरांत पंजीकरण उपजिलाधिकारी की अनुमति की आवश्यकता होगी। इस अवसर पर पीडी गजेन्द्र तिवारी, डिप्टी सीएमओ व प्रभारी सीआरएस डॉ रविन्द्र कुमार, जिला पंचायत राज अधिकारी विनय कुमार सिंह व एडीओ पंचायत व पंचायत सचिव मौजूद रहे।

प्रशिक्षण कार्यशाला में बोलते डीडीओ व मौजूद अन्य अधिकारी। अमृत विचार

कार्यक्रम

▸▸ नागरिक पंजीकरण प्रणाली की हुई प्रशिक्षण कार्यशाला

मौसम में बदलाव के साथ बढ़ी गलन और ठंड

हरदोई, बेनीगंज अमृत विचार: बेमौसम बारिश की वजह से तापमान में काफी गिरावट हुई। गलन बढ़ने से लोगों को एक बार फिर सर्दी बढ़ने का एहसास करा दिया है।

पिछले दिनों निकली धूप की वजह से सर्द मौसम से लोगों ने राहत का अहसास किया था, लेकिन बेमौसम बरसात की वजह से आई तापमान में एकाएक गिरावट व बढ़ी गलन ने लोगों को फिर से ठंड का अहसास करा दिया। बताते चलें कि रविवार को अचानक मौसम ने करवट बदली और बेमौसम बरसात हो गई, जिसकी वजह से तापमान में काफी गिरावट देखने को मिली, गलन बढ़ने से लोगों ने एक बार फिर ठण्ड का अहसास कराया, लोग एक बार फिर अलाव तापते नजर आए।

बारिश में भीगते हुए जाता बाइक सवार।

प्रचंड बहुमत से जिताने का किया आह्वान

संवाददाता, हरदोई

अमृत विचार : भाजपा ने लोकसभा चुनाव 2024 की मुहिम को आगे बढ़ाते हुए केंद्रीय कार्यालय का शुभारंभ किया। कार्यालय का उदघाटन जिला प्रभारी मंत्री सहकारिता विभाग जेपीएस राठौर ने किया। कार्यक्रम की अध्यक्षता जिलाध्यक्ष अजीत सिंह बब्बन ने की। इस अवसर पर उच्च शिक्षा राज्य मंत्री रजनी तिवारी, सदर सांसद जय प्रकाश रावत, जिला प्रभारी शंकर लाल लोधी लोकसभा प्रभारी दिनेश दुबे उपस्थित रहें।

कार्यालय पर उपस्थित कार्यकर्ताओं को संबोधित करते हुए लोकसभा प्रभारी मंत्री जे पी एस राठौर ने भाजपा को प्रचंड बहुमत से जिताने का आह्वान किया। उन्होंने कहा कि मुख्यमंत्री ने 80 लोकसभा सीटों को जिताने का संकल्प लिया है। इस संकल्प में जब सभी कार्यकर्ताओं का परिश्रम जुड़ जाएगा तो हम अपने संकल्प को पूर्ण करने में 100 फीसदी सफल होंगे। जिला प्रभारी मंत्री ने कहा कि देश में एक तरफ जहां अमृतलाल में विकास के नए आयाम गढ़ रहा है, वहीं धर्म और संस्कृति के क्षेत्र में सनातन अपनी स्वर्णिम आभा को छू रहा है। इस दौरान विधायक प्रभास कुमार, एमएलसी अशोक अग्रवाल, लोकसभा संयोजक एवं उपाध्यक्ष प्रीतेश दीक्षित, जिला उपाध्यक्ष राजेश अग्निहोत्री आदि मौजूद रहे।

कार्यक्रम को संबोधित करते जिला प्रभारी जेपीएस राठौर व मौजूद अन्य।

सार-संक्षेप

अनिल पांडे भाजपा नगर अध्यक्ष नियुक्त, किया स्वागत

नव मनोनीत अध्यक्ष अनिल पांडे का स्वागत करते कार्यकर्ता। अमृत विचार

शाहाबाद, हरदोई, अमृत विचार : पिछले दो वर्ष से रिक्त चल रहे भारतीय जनता पार्टी के नगर अध्यक्ष पद पर अनिल पांडे पिंटू का संगठन द्वारा मनोनयन किया गया। नगर अध्यक्ष बनने के बाद पार्टी कार्यकर्ताओं और पदाधिकारियों ने रविवार को उनका जोरदार स्वागत किया। हालांकि जिला संगठन ने अभी तक अनिल पांडे के नगर अध्यक्ष बनने का प्रेस नोट जारी नहीं किया है, लेकिन उत्साही कार्यकर्ताओं ने रविवार को उनका भव्य स्वागत किया। शनिवार से ही सोशल मीडिया पर अनिल पांडे उर्फ पिंटू के नगर अध्यक्ष मनोनयन की पोस्ट डालकर कार्यकर्ता उन्हें बधाइयां और शुभकामनाएं दे रहे थे, लेकिन अधिकृत रूप से अभी तक पार्टी जिला अध्यक्ष द्वारा कोई प्रेस नोट जारी नहीं किया गया। रविवार को दोपहर दो बजे के लगभग मिलन ढाबे के पास नव नियुक्त अध्यक्ष अनिल पांडे पिंटू का पार्टी कार्यकर्ताओं ने ढोल नगाड़े, गाजे बाजे के साथ स्वागत किया और फूल मालाओं से लाद दिया। यह स्वागत जुलूस महुआ टोला चुंगी, बस स्टैंड होते हुए डाक बंगले पहुंचा। जहां पर कार्यकर्ताओं के साथ नगर अध्यक्ष की बैठक हुई। पार्टी के जिला अध्यक्ष अजीत सिंह बब्बन ने फिलहाल अभी तक कोई लेटर या प्रेस नोट जारी नहीं किया है, लेकिन शाहाबाद नगर क्षेत्र में नवनियुक्त अध्यक्ष का भव्य स्वागत किया गया।

चौकीदारों के लिए तैयार हुआ कक्ष, एसपी ने काटा फीता

नवीन कक्ष का फीता काट कर शुभारंभ करते एसपी केसी गोस्वामी।

टड़ियावां, हरदोई, अमृत विचार : एसपी केशव चंद्र गोस्वामी ने रविवार को कोतवाली परिसर में ग्राम प्रहरी/ चौकीदार कक्ष के नवीन भवन का फीता काट कर उदघाटन किया। उन्होंने चौकीदारों से उनके दायित्व के बारे में विस्तार से समझाते हुए कहा कि चौकीदारों का काम धरातल है, कहा कि चौकीदारों की लॉ एंड ऑर्डर बनाए रखने में महती भूमिका रहती है। एसपी श्री गोस्वामी ने कहा सभी लोग अपने गांव में अलर्ट रहे और गांव की हर छोटी- बड़ी गतिविधियों की जानकारी थानाध्यक्ष के अलावा सीओ या एसपी को फोन के जरिए अवगत कराएं। कहा कि गांव में कच्ची शराब या चोरी, डकैती, लूट, जमीनी विवाद और प्रेम प्रसंग के चक्कर में होने वाली वारदातों से पहले उसकी गतिविधियों की जानकारी दें। उन्होंने चौकीदारों को कंबल वितरित कर कस्बे में पैदल मार्च भी किया। कार्यक्रम में चौकीदार कक्ष के नवीन भवन पर चौकीदारों ने उनसे कोतवाल अशोक कुमार सिंह की प्रशंसा की। एसपी ने एसएचओ के इस कार्य को सराहा। समाजसेवी और चिकित्सक डॉ. अनुज गुप्ता ने आगामी 84 कोसीय परिक्रमा के बारे में लिखित रूप से जानकारी दी। इस अवसर पर सीओ हरियावां संतोष कुमार सिंह, एसआई विजय कुमार शुक्ला, कुमार, मुकुट सिंह, प्रेम सागर सिंह के अलावा मनोज तिवारी (टड़ियावां) डॉ. रजनीश आदि कई पुलिसकर्मी मौजूद रहे।

पत्रकार की पत्नी का निधन, हुई शोकसभा

हरदोई, अमृत विचार : दशकों से पत्रकारिता जगत से जुड़े रहे मन्नी लाल गुप्ता की 67 वर्षीय पत्नी सत्यवती गुप्ता का रविवार को निधन हो गया। बताते चलें कि मन्नी लाल गुप्ता का 2004 में निधन हो चुका था। उनका दो बेटे राजीव गुप्ता व संजय गुप्ता के साथ दो बेटियों के अलावा नाती-पोते से भरा पूरा परिवार है। उनके बेटे राजीव गुप्ता व संजय गुप्ता ने बताया कि दिवंगत उनकी मां का सोमवार को सांडी रोड स्थित मुक्तिधाम पर अंतिम संस्कार किया जाएगा। सत्यवती गुप्ता के निधन की सूचना मिलते ही पत्रकारिता क्षेत्र से जुड़े तमाम लोग उनके पिहानी चुंगी स्थित आवास पर पहुंचने लगे। मान्यता प्राप्त पत्रकार कलीमउल्ला फारुकी ने उनके आवास पर पहुंच शोक श्रद्धांजलि अर्पित की, वहीं अमृत विचार कार्यालय पर हुई शोकसभा में दिवंगत आत्मा की शांति के लिए दो मिनट का मौन रखकर ईश्वर से प्रार्थना की गई। शोकसभा में वीरेश शुक्ला, मोहम्मद खालिद, शोभित सिंह, राजीव मिश्रा, आलोक बाजपेई आदि रहे।

सत्यवती गुप्ता

फांसी से हुई युवती की मौत, बरामदे में मिला शव

मल्लावां, हरदोई

अमृत विचार : फांसी के फंदे पर लटकने से 23 वर्षीय युवती की मौत हो गई। उसके पिता ने पुलिस को दी तहरीर में कहा है बेटी की मौत की खबर सुन कर जब वह उसकी ससुराल पहुंचा तो वहां बरामदे में उसका शव पड़ा हुआ था। तहरीर पर वहां पहुंची पुलिस ने शव को अपने कब्ज़े में ले लिया है। उसका कहना है कि सारे मामले की गहराई से जांच की जा रही है।

बताया गया है कि उन्नाव ज़िले के दुर्गापुरवा थाना फतेहपुर चौरासी निवासी शिवदुलारे पुत्र घासीराम ने पुलिस को दी तहरीर में बताया कि उसने करीब चार साल पहले अपनी 23 वर्षीय पुत्री संध्या निषाद की शादी मल्लावां कोतवाली के भगतपुरवा निवासी अखिलेश के साथ की थी। शनिवार की शाम करीब 6 बजे उसे पता चला कि उसकी बेटी ने अपनी ससुराल में फांसी लगा कर आत्महत्या कर ली। शिवदुलारे का कहना था कि जब वह संध्या की ससुराल पहुंचा तो वहां देखा कि उसका शव बरामदे में पड़ा हुआ था। तहरीर मिलने पर वहां पहुंची पुलिस ने शव को अपने कब्ज़े में लेकर इस बारे में पूछताछ की। इस बारे में उसका कहना है कि शव की पोस्टमार्टम रिपोर्ट आने के बाद ही कुछ कहा जा सकता है, फिलहाल सारे मामले की गहराई से जांच की जा रही है।

हाथों-हाथ ली गई अंजुरी भर प्यास काव्य कृति

आयोजन

▸▸ सांस्कृतिक संस्था सरस्वती सदन के सभागार में हुआ विमोचन

संवाददाता, हरदोई

अमृत विचार : जिले के युवा कवि एवं साहित्यकार डॉ. राघवेंद्र मिश्र 'प्रणय' की प्रथम काव्य कृति अंजुरी भर प्यास का रविवार को साहित्यिक एवं सांस्कृतिक संस्था श्री सरस्वती सदन के सभागार में विमोचन किया गया। कार्यक्रम का शुभारंभ मां सरस्वती के चित्र पर माल्यार्पण एवं दीप प्रज्ज्वलन के साथ हुआ।

सदन के उपाध्यक्ष व वरिष्ठ कवि श्रवण मिश्र राही ने वाणी वंदना प्रस्तुति की। कृतिकार डा. राघवेंद्र मिश्र ने अतिथियों का स्वागत करते हुए कहा कि उनकी रचनाधर्मिता में जिले के साहित्यकारों का अमूल्य योगदान रहा है। सीएसएन महाविद्यालय के पूर्व प्राचार्य डा. वंशीधर शुक्ल ने कहा कि साहित्यकारों का दायित्व है उनके साहित्य में भारत की वैदिककालीन गौरवशाली संस्कृति और सभ्यता का अंकन हो। इस दौरान कमल किशोर भावुक, डा. शिवशरण सिंह चौहान ने अपने विचार रखे। सदन के अध्यक्ष अरुणेश बाजपेई ने मुख्य अतिथि के रूप में कहा कि साहित्य समाज का दर्पण कहा जाता है। रचनाकार की यह कृति साहित्य जगत में एक विशेष पहचान हासिल करेगी। अध्यक्षता कर रहे वरिष्ठ साहित्यकार ब्रजराज सिंह तोमर ने कहा कि साहित्य का उद्देश्य जनमन अनुरंजन के साथ ही जन कल्याण की भावना से निहित होना चाहिए। संचालन मनीष मिश्र ने किया। कार्यक्रम में नगर पालिका अध्यक्ष सुखसागर मिश्र ने भी अपने विचार रखे। उन्होंने साहित्यकारों को समाज का दर्पण बताया। इस बीच प्रोफेसर अखिलेश बाजपेई, अनिल श्रीवास्तव, डा. बीएस पांडेय, डा. महेंद्र वर्मा, डा.ईश्वर चंद्र वर्मा, डा.सुरेश अग्निहोत्री, कुमुदनी देवी, सीमा गुप्ता, डा. आलोक टंडन, कमलाकांत यादव, अभिषेक त्रिपाठी, सीमा मिश्रा, श्रवण तिवारी, ब्रजेश सिंह आदि मौजूद रहे।

पुस्तक के विमोचन के दौरान मौजूद नगर पालिका अध्यक्ष सुखसागर मिश्र व अन्य साहित्यकार। अमृत विचार

स्वास्थ्य मेला | वरुण अर्जुन मेडिकल कॉलेज व रुहेलखंड अस्पताल के सौजन्य से हुआ आयोजन, बरेली और शाहजहांपुर के डॉक्टरों की टीम ने किया इलाज

450 रोगियों का उपचार कर दी दवाएं, जागरूक भी किया गया

शाहाबाद, हरदोई

अमृत विचार : नगर क्षेत्र के गिगियानी मोहल्ला स्थित श्री हर्ष पांडे इंटर कॉलेज के कैंपस में वरुण अर्जुन मेडिकल कॉलेज एवं रूहेलखंड अस्पताल बंथरा शाहजहांपुर के सौजन्य से एक मुफ्त स्वास्थ्य मेले का आयोजन किया गया। मौसम खराब होने के बाद भी बड़ी संख्या में स्वास्थ्य मेले में विभिन्न रोगों से ग्रस्त 450 मरीज पहुंचे जिनका डॉक्टरों की टीम द्वारा इलाज किया गया। कुछ मरीजों को विशेष जांचों के लिए मेडिकल कॉलेज बुलाया गया है।

रविवार को वरुण अर्जुन मेडिकल कॉलेज एवं रुहेलखंड अस्पताल बंथरा की ओर से मुफ्त स्वास्थ्य मेला का आयोजन संपन्न हुआ। जिसका शुभारंभ पूर्व विधायक एवं पूर्व नगर पालिका अध्यक्ष आसिफ खान बब्बू ने फीता काटकर किया। इसके बाद डॉ. अशोक अग्रवाल के नेतृत्व में वरुण अर्जुन मेडिकल कॉलेज और रूहेलखंड अस्पताल के डॉक्टरों की टीम द्वारा आए हुए मरीजों का पंजीयन करने के बाद उनका जांचोंपरांत इलाज किया गया। रविवार के दिन सुबह से ही बारिश की वजह से मौसम खराब था। उसके बावजूद बड़ी संख्या में स्वास्थ्य मेले में विभिन्न रोगों से ग्रस्त मरीज पहुंचे। यहां 450 मरीजों का जांच कर मुफ्त इलाज किया गया। इनमें सामान्य रोग, हृदय रोग, सर्जरी रोग, नेत्र रोग, हड्डी रोग, नाक कान एवं गला रोग, छाती एवं स्वास्थ्य रोग स्त्री एवं प्रसूति रोग, बाल रोग, चर्म रोग, मानसिक रोग तथा कैंसर रोग आदि से पीड़ित मैरिज पहुंचे। इन मरीजों को खून की जांच, लीवर की जांच, गुर्दे की जांच, हृदय की जांच, डायबिटीज की जांच आदि सुविधाएं उपलब्ध कराई गई। इस अवसर पर वरुण अर्जुन मेडिकल कॉलेज के संचालक डॉ. अर्जुन अग्रवाल ने बताया कैंप के माध्यम से अस्पताल पहुंचने वाले मरीजों को इलाज के साथ-साथ दवाइयां और खाना भी मुफ्त मिलेगा। बच्चों एवं माताओं के लिए मुफ्त टीकाकरण की व्यवस्था भी की गई है। उन्होंने कहा मोतियाबिंद के मरीजों का ऑपरेशन करके उनको घर तक भिजवाने की भी पूरी व्यवस्था अस्पताल प्रशासन की होगी। इस अवसर पर मेडिकल की टीम की ओर से डॉ अशोक अग्रवाल बाल रोग विशेषज्ञ, डॉ. अर्जुन अग्रवाल कैंसर सर्जन, डॉ. कुसुम चंद्र हड्डी रोग विशेषज्ञ, डॉ. तपस्या स्त्री रोग विशेषज्ञ, डॉ. रोहित मेडिसिन विभाग, डॉ. अर्जीत मानसिक रोग विशेषज्ञ व विपिन कुमार, अतुल कुमार आदि रहे।

पंजीयन के लिए लगी मरीजों की भीड़, चेकअप करती डॉक्टरों की टीम।

पूर्व विधायक आसिफ खान बब्बू के साथ डॉ. अशोक अग्रवाल और डॉ. अर्जुन अग्रवाल

एक नजर

मामूली विवाद में मारपीट महिलाओं समेत 3 जख्मी

हरपालपुर, हरदोई, अमृत विचार : कोतवाली क्षेत्र के खम्हौरा गांव निवासी प्रदीप पुत्र राकेश कुमार ने पुलिस को तहरीर देकर बताया रविवार को उसकी भाभी शांति शौच के लिए खेतों की ओर जा रही थी ।तभी गांव के ही रामकिशोर, बबलू, रमेश तथा सुभाष ने एक राय होकर गाली गलौज करते हुए उसकी भाभी शान्ती को लाठी डंडों से काफी मारा पीटा है। शोर सरावा सुनकर मौके पर पहुंचे प्रदीप तथा उसकी वृद्ध मां लज्जावती को भी काफी मारापीटा है। पुलिस ने मामले की रिपोर्ट दर्ज कर ली है।

किशोर से कुकर्म के प्रयास का आरोप

मल्लावां, हरदोई, अमृत विचार : शौच के लिए गए किशोर को दो सौ रुपये का लालच देकर उसके साथ कुकर्म के प्रयास का आरोप लगाया गया है। उसके पिता ने एक युवक के खिलाफ कोतवाली में तहरीर दी है। मल्लावां कोतवाली क्षेत्र के सुकराला गांव निवासी युवक ने पुलिस को दी तहरीर में बताया कि रविवार शाम 3 बजे उसका 13 साल का बेटा अन्य बच्चों के साथ शौच के लिए गया था। सुनासी मढ़िया गांव के जीतेंद्र ने उससे कुकर्म का प्रयास किया। पुलिस मामले की जांच कर रही है।

ताला तोड़कर चोरी

हरदोई, अमृत विचार : चोरों की हरकतें रुकने का नाम नहीं ले रही हैं। टड़ियावां थाने के हरिहरपुर निवासी प्रेम कुमार गुप्ता उर्फ बुद्धा ने बताया कि उनका शाहपुर रोड पर मकान बना है। शनिवार की रात चोरों ने वहां का ताला तोड़ कर सोलर पैनल का बैटरा, एलसीडी, रिमोट के साथ बर्तन चोरी कर लिए। रविवार की सुबह वहां के लोगों ने उन्हें ताला टूटने की सूचना दी। प्रेम कुमार ने बताया कि उन्होंने पुलिस को सूचना दे दी है।

बाप रे...आवारा कुत्ते और बंदर हर दिन 72 लोगों पर बोल रहे हमला

बीते साल कुत्तों और बंदरों के हमलों में हर रोज औसतन 50 लोग हुए थे जख्मी

पड़ताल

मोहम्मद खालिद, हरदोई

अमृत विचार : अब तो हद हो गई, आवारा कुत्ते हों या फिर बंदर, लगातार हमलावर होते जा रहे हैं। अगर सिर्फ सरकारी आंकड़ों की बात करें तो बीते जनवरी महीने के 31 दिनों में 1374 लोगों को कुत्ते और 855 लोगों को बंदर हमला कर उन्हें ज़ख्मी कर चुके हैं। इसका अगर औसत निकाला जाए तो इस तरह से हर दिन 72 लोग कुत्ते और बंदर के हमलें में ज़ख्मी हो चुके हैं। लेकिन बीते साल 2023 के 365 दिनों की बात की जाए तो इतने दिनों में कुत्ते और बंदर 18078 यानी औसतन हर दिन 50 लोगों को ज़ख्मी कर चुके हैं।

आवारा कुत्ते हों या बंदर, उनके हमलें लगातार तेज़ होते जा रहें हैं। हमलें में न सिर्फ ज़ख्म खाए जा रहें हैं बल्कि लोगों की ज़िंदगी भी जा रही है। सरकारी आंकड़ों पर गौर करें तो इस साल के जनवरी महीने के बीत चुके 31 दिनों में आवारा कुत्तों के हमलें में 1374 और बंदरों के हमले में 855 लोग ज़ख्मी हो चुके हैं। खूंखार होते जा रहे इन दोनों जानवरों के हमलें में 2229 लोग ज़ख्मी हुए, जोकि हर दिन 72 लोगों के ज़ख्मी होने का औसत निकल कर आता है। चार दिन पहले टड़ियावां थाने के सिकरोहरी गांव में बंदरों के हमलें से एक महिला की अपने मकान की छत से नीचे गिर कर मौत हो चुकी है, वहीं दो दिन पहले एक आवारा कुत्ते ने बेहटा गोकुल थाने के तौकलपुर में घर के बाहर खेल रहे एक बच्चे को हमला कर उसे बुरी तरह से ज़ख्मी कर दिया था ।जिसे मेडिकल कालेज से लखनऊ के लिए रिफर कर दिया गया है। लोगों का कहना है कि इस तरह कुत्ते और बंदर के हमलें लगातार तेज़ होते जा रहे हैं, लेकिन कोई भी ज़िम्मेदार इससे कोई मतलब नहीं रख रहा है। सरकारी आंकड़ों के मुताबिक बीते साल 2023 की बात की जाए तो साल के 365 दिनों में कुत्ते और बंदर के हमलों से 18078 लोग ज़ख्मी हुए थे जिसमें 11745 कुत्ते व 6333 लोगों पर बंदरों ने हमला किया था। उस साल औसतन हर रोज़ 50 लोग कु-बंदरों के हमले में जख्मी हो चुके हैं।

पब्लिक बोली-क्या कोई हल नहीं

सड़कों पर घूमने वाले आवारा कुत्ते और घरों में घुसने वाले बंदरों के बारे में लोगों का कहना है कि इस तरह से खूंखार होते जा रहे इन जानवरों की रोकथाम नहीं की जा सकती। उन्होंने सरकार से मांग की हैं कि आवारा कुत्तों और खूंखार हो रहे बंदरों से निजात दिलाने के लिए सख्त कदम उठाया जाए। उनका कहना है कि जब हर मुश्किल का हल है तो क्या ऐसे जानवरों से छुटकारा दिलाने का कोई तो हल ज़रूर होगा।

घरों के अंदर कर रहे हमला

अमूमन दूर से उछल-कूद करने वाले बंदर अब तो इतने बेखौफ हो गए कि छतों के अलावा अब तो घर के अंदर घुस कर न सिर्फ हमलावर हो रहें हैं, बल्कि फ्रिज खोल कर न सिर्फ खाने की चीज़ें उठा ले जाते हैं बल्कि अलमारी तक खोल कर इस्तेमाल वाली चीज़ों को भी उठा ले जाते हैं। लेकिन अगर उस बीच कोई उन्हें भगाने की कोशिश करने लगता है तो वो उसके ऊपर हमला बोल देते हैं।

कानून व्यवस्था मजबूत करने और अपराध पर नियंत्रण करना ही प्राथमिकता

हरदोई, अमृत विचार : नवागत सीओ संतोष कुमार सिंह ने रविवार की दोपहर को कार्यभार ग्रहण कर लिया है। उन्होंने अधीनस्थों को कानून व्यवस्था मजबूत करने व अपराध पर नियंत्रण करने को प्राथमिकता देने के दिशा-निर्देश दिए हैं। कहा है कि पुलिस कर्मी दायित्व का निर्वाहन बखूबी करें। किसी भी स्तर पर लापरवाही बर्दाश्त नहीं की जाएगी। कानपुर से स्थानांतरण होकर हरदोई आये सीओ संतोष कुमार सिंह ने शनिवार को जिले में आमद दर्ज कराई। एसपी केशवचन्द गोस्वामी ने इनकी सीओ हरियावां के पद पर तैनाती दे दी। नवागत सीओ संतोष कुमार सिंह ने रविवार को अपने कार्यालय पहुंचकर कार्यभार ग्रहण कर लिया। उन्होंने कार्यभार ग्रहण करने के बाद अपने इरादे जता दिए। अधीनस्थों को दिशा-निर्देश देते हुए कहा कि कार्य में लापरवाही कतई बर्दाश्त नहीं की जाएगी। कानून व्यवस्था बनाए रखने के लिए हरसंभव प्रयास किए जाएंगे। अपराध पर नियंत्रण, अपराधियों को सलाखों के पीछे भेजना व कानून व्यवस्था बनाए रखना उनकी प्राथमिकता रहेगी। उन्होंने पुलिस कर्मियों से दायित्व का निर्वाहन करने पर जोर दिया।

ट्रैक्टर की टक्कर से घायल हुए साइकिल सवार की मौत

हरदोई, अमृत विचार : गौसगंज की बाज़ार से वापस लौट रहे साइकिल सवार को तेज रफ्तार ट्रैक्टर ने टक्कर मार दी जिससे वह घायल हो गया था। लखनऊ ट्रामा सेंटर में देर रात को उसकी मौत हो गई। बताया जाता है कि कासिमपुर थाने के मढौआ गांव निवासी 30 वर्षीय रंजीत सक्सेना पुत्र रामशंकर शनिवार को गौसगंज की बाजार करने गया था। वह शाम को साइकिल से वापस लौट रहा था, उसे एक तेज रफ्तार ट्रैक्टर ने जोरदार टक्कर मार दी थी।

पुलिस ने तीन चोर दबोचे चोरी का सोलर पैनल बरामद

हरदोई, अमृत विचार : पुलिस की टीम ने मुखबिर के बताने पर तीन चोरों को गिरफ्तार करते हुए उनके पास से चोरी की गई सोलर पैनल बरामद किया है। बताया गया है कि एसएचओ कासिमपुर विजेंद्र सिंह के नेतृत्व में एसआई ऋषि कपूर व कांस्टेबिल बालेंद्र सिंह, दिलीप व अंकित कुमार गश्त कर रहे थे, उसी बीच मुखबिर ने सूचना दी कि गौसापुर पुल के पास खोखे के पीछे तीन संदिग्ध लोग खड़े हुए हैं, जो कहीं जाने की फिराक में है। इसका पता होते ही वहां पहुंची पुलिस टीम ने घेराबंदी करते हुए जमसारा जाने वाली रोड से तीन लोगों को पकड़ लिया, जिनके नाम सुनील कुमार, राम लखन और रामकिशोर जो उसी थाने के कुतुबपुर के निवासी हैं। पुलिस के मुताबिक उन तीनों ने पूछताछ में बताया कि उन्होंने 1 जनवरी को गांव के उमाशंकर के घर के सामने लगी सोलर पैनल चोरी किया था। उमाशंकर ने सुनील कुमार को पहचान भी लिया था। उनका कहना था कि वे चोरी का पैनल बेंचने जा रहे थे, उसी दौरान उन्हें पकड़ लिया गया।

घर में गमछे से लटका मिला युवती का शव

संवाददाता, हरदोई

अमृत विचार: शादी के करीब आठ महीने बाद युवती का शव उसकी ससुराल में फांसी पर लटका हुआ देखा गया। जैसा कि बताया गया है कि उसने गमछे से फांसी लगा कर आत्महत्या की। युवती का मायका बिहार के कैमूर ज़िले में बताया जा रहा है। पुलिस का कहना है कि शव का पोस्टमार्टम कराया गया है। तहरीर आने पर आगे की कार्रवाई की जाएगी।

बताते हैं कि साण्डी थाने के सठियामऊ निवासी अभिषेक की शादी करीब आठ महीने पहले बिहार के ज़िला कैमूर के थाना मोहनिया के पानापुर के शिवदुलारे की 22 वर्षीय पुत्री प्रतिभा के साथ हुई थी। शनिवार की रात में प्रतिभा का शव उसके कमरे में गमछे से बंधा फांसी पर लटकता हुआ देखा गया। इसका पता होते ही वहां हड़कंप मच गया। सूचना मिलने पर वहां पहुंची पुलिस ने शव को अपने कब्ज़े में लिया और इस बारे में ज़रूरी पूछताछ की। ससुराल वालों का कहना है कि प्रतिभा ने आत्महत्या की, लेकिन इसके पीछे कौन सी वजह रही ? इसका कोई जवाब नहीं दिया गया है। पुलिस का कहना है कि फिलहाल, अभी कोई तहरीर नहीं आई है, तहरीर मिलने पर आगे की कार्रवाई की जाएगी।

करंट लगने से छुट्टा गोवंश की मौत

संवाददाता, हरदोई

अमृत विचार : सरकार के तमाम दावों के बाद भी गोवंशों का संरक्षण नहीं हो पा रहा है। जिलेभर में बनाई गई गौशालाओं में गोवंशों को कागजों पर तो दिखाया जाता है, लेकिन जमीनी हकीकत इससे उलट है। सड़क पर घूमने वाले गोवंश या तो खुद हादसों का शिकार हो रहे हैं या फिर उन्हीं की वजह से दूसरे राहगीर हादसों में जख्मी हो रहे हैं। शहर में रविवार को करंट लगने से एक गाय की तड़प-तड़प कर मौत होना इसकी बानगी है कि गोवंशों का किस तरह संरक्षण किया जा रहा है।

बताया गया है कि रविवार की शाम को रुक-रुक हो रही बारिश के बीच शहर के घंटाघर रोड पर एक होटल वाली गली में बिजली के पोल में करंट उतर आया था। इसी बीच उधर निकल रही गाय उसकी चपेट में आ गई। जिसके चलते उसकी वहीं पर तड़प-तड़प कर मौत हो गई। लोगों का कहना है कि इसका पता होते ही तुरंत बिजली की सप्लाई बंद कराई गई। लगभग दो घंटे तक उधर के इलाके की बिजली गुल रही। लोगों का कहना है कि सरकार को गोवंशों के संरक्षण के लिए बहुत कुछ कर रही है लेकिन जिम्मेदारों की लापरवाही से इसी तरह सड़कों पर घूमने वाले गोवंश या तो ऐसे ही हादसों का शिकार हो रहे हैं या फिर राहगीरों को शिकार बना रहे हैं।

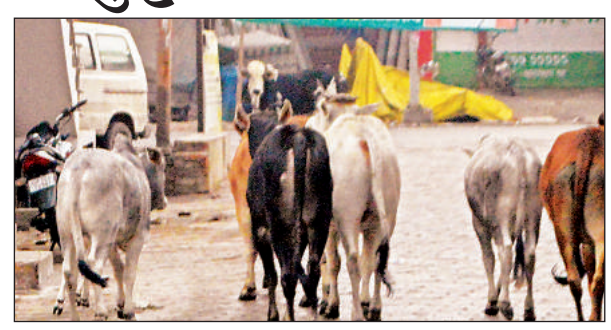

शहर की सड़कों पर घूमते गोवंश। अमृत विचार

गोवंशों के साथ अमानवीय चेहरे का वीडियो वायरल

शाहाबाद, हरदोई

दुखद

▸▸ गोवंशों को बेरहमी से घसीटते हुए पिकअप में भरते दिख रहे हैं लोग

अमृत विचार : सामुदायिक स्वास्थ्य भवन चठिया से गोवंशों को बेरहमी के साथ घसीटते हुए पिकअप डाले में भरने का एक दर्दनाक वीडियो सोशल मीडिया पर वायरल हो रहा है। इस वीडियो में घसीटने वालों का अमानवीय चेहरा प्रस्तुत हो रहा है। इस वीडियो में गोवंशों को बेरहमी के साथ पकड़कर आधा दर्जन से अधिक लोग घसीटते हुए लाकर पिकअप डाले में डालते हुए दिखाई दे रहे हैं।

वीडियो मंझिला थाना क्षेत्र के चठिया सामुदायिक स्वास्थ्य भवन है। सरकार गोवंशों की रक्षा के लिए योजनाएं चलाकर गौशालाएं बनवा रही है और गौशालाओं में गोवंशों को संरक्षित करने के बड़े-बड़े दावे कर रही है लेकिन हकीकत यह वीडियो देखने से साफ पता चल रहा है कि किस तरह से बेदर्दी से लोग गोवंशों को घसीटते हुए पिकअप डाले में डाल रहे हैं। किसी ने बेरहम लोगों का यह वीडियो बनाकर सोशल मीडिया पर वायरल कर दिया। अब यह वीडियो सोशल मीडिया पर तेजी के साथ वायरल हो रहा है। इस पर लोग नाराजगी जता रहे हैं।

रामलीला में हुआ धनुष यज्ञ लीला का मंचन

संवाददाता, हरदोई

अमृत विचार : नुमाइश मेला मैदान में हो रही रामलीला में धनुष यज्ञ व लक्ष्मण परशुराम संवाद की लीला का मंचन किया गया। वृंदावन धाम से आए श्री गोविंद लीला संस्थान के संचालक स्वामी कन्हैयालाल दत्तेय के कुशल निर्देशन में लीला का मंचन आयोजित किया गया।

लीला में दर्शाया गया कि महाराज जनक के यहां धनुष तोड़ने का दिन आ गया तो सभी राजा धनुष तोड़ने आते हैं तो वहां रावण और बाणासुर आते हैं एक दूसरे से आपस में धनुष को लेकर बहस करते हैं कुछ समय बाद बाणासुर वहां से चल जाता है ।तब रावण वहां रावण अपने मुक्तिदाता को ढूंढता है तो प्रभु श्री राम की ओर नजर गई फिर बुलाया राम जी को और उनका पता और उनका नाम पूछा राम जी ने कहकर बताया सुनते ही रावण हंसने लगा और राम जी की भाग्य रेखा देखने लगा राम जी को बताता है कि रावण का सत्यानाश लिखा है और भगवान से वार्ता करके रावण वहां से चला जाता है तो सभी देवता धनुष तोड़ने जाते हैं पर किसी से धनुष नहीं टूटा यह जब जनक जी ने सुन तो बड़े क्रोधित हुए और कह डाला कि इस पृथ्वी पर कोई भी नहीं है यह सुनकर लक्ष्मण जी को क्रोध आ गया और प्रतिज्ञा कर ली कि आज इस धनुष का खंडन नहीं कराया तो मैं धनुष धारण करना छोड़ दूंगा। विश्वामित्र समय शुभ जानी, बोले अति स्नेह में बानी।। विश्वामित्र जी ने शुभ समय जानकर प्रभु श्री राम को धनुष तोड़ने की आज्ञा दी तो राम जी आज्ञा पाकर धनुष तोड़ने चल दिए रानी यह सब देखकर व्याकुल हो गयी। माता सीता भी अपने देवी देवताओं को मनाती हैं। इधर राम जी धनुष के पास पहुंचकर मन ही मन अपने गुरु जी को प्रणाम करते हैं और धनुष को उठा लेते हैं और पलक झपकते ही तोड़ देते हैं उसके बाद माता जानकी जयमाला पहनाती हैं। राम जी को इधर धनुष तोड़ते ही भगवान परशुराम जी की समाधि भंग हो जाती है। वह राजा जनक के पास आते हैं और पूछते हैं कि धनुष किसने तोड़ा। काफी बहस होने के बाद राम जी अपनी वक्षस्थ पर लगे चरण चिन्ह को परशुराम को दिखाते हैं तो परशुराम श्रीराम के चरणों में पड़ जाते हैं। यह दृश्य देखकर भक्त आनंदित हो गए। इस दौरान राम प्रकाश शुक्ला, कृष्ण अवतार दीक्षित बाले, राकेश गुप्ता, प्रेम शंकर द्विवेदी, विनीत मिश्रा, प्रमोद मिश्रा, पुनीत द्विवेदी, मुनेंद्र सिंह, संजय आदि मौजूद रहे

लीला का मंचन करता कलाकार।

सार-संक्षेप

मोबाइल से तकनीकी समस्याएं हल करते हुए बढ़ाएं ज्ञान

मोबाइल के साथ छात्र-छात्राएं व एमएलसी। अमृत विचार

अतरौली, हरदोई, अमृत विचार : रविवार को सरवा स्थित रघुनंदन सिंह महाविद्यालय में 314 छात्र छात्राओं को एमएलसी व सांसद ने मोबाइल वितरित करते हुए कहा मोबाइल से तकनीकी समस्याओं को हल करते हुए ज्ञान को बढ़ाएं। एमएलसी अशोक अग्रवाल ने कहा आधुनिक युग में मोबाइल से देश विदेशों की जानकारी पाएं , कहा की मोबाइल से कंपटीशन की तैयारी करें और परीक्षा में भाग लेते हुए देश का नाम रौशन करें। गोविंद केसरी ने पत्रकारों को राम मंदिर भेंट करते हुए अंगवस्त्र दिए ।प्रबंधक धीरज चौहान ने कहा जैसे माता पिता प्रारंभिक शैक्षिक गुरु होते हैं वैसे ही टेक्निकल के मामले में पहला गुरु मोबाइल ही है इसका सदुपयोग करें ।यहां अर्चित अग्रवाल, राजेश चौहान, अभय गुप्ता, मोनू सिंह, श्रवण द्विवेदी, अमित गुप्ता व सुमित मौजूद रहे।

स्कूल में सांप निकलने से बच्चों में मची भगदड़

हरदोई, अमृत विचार : पढ़ने के लिए बच्चे जैसे ही कक्षा-कक्ष के अंदर दाखिल हुए वहां एक काले रंग का सांप देख कर सबके सब वहां से भाग निकले ।इस तरह से छात्र-छात्राओं में भगदड़ मच गई। फिर किसी तरह उसे एक डंडे से बाहर निकाला गया। उसका वीडियो सोशल मीडिया पर वायरल हो रहा है। बताया गया है कि शनिवार को टड़ियावां ब्लाक के प्राथमिक विद्यालय लहराई में पढ़ने वाले बच्चे वहां पहुंचे और कक्षा-कक्ष में दाखिल हुए, उसी बीच वहां कोने में एक काले रंग वाला सांप जोकि ढ़ाई से तीन फीट लंबा था, को देखते ही सारे बच्चे वहां से चिल्लाते हुए बाहर की तरफ भागे और शिक्षक विमल तिवारी को सारा कुछ बताया। उसके बाद शिक्षक श्री तिवारी ने किसी तरह एक डंडे से उस सांप को बाहर निकाल कर उसे कहीं दूर फिंकवा दिया। बच्चे दहशत में आ गए।

विमल तिवारी।

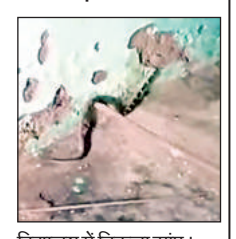

विद्यालय में निकला सांप।

पकड़ा गया 15 फिट लंबा अजगर, जंगल में छोड़ा

हरदोई, अमृत विचार : सुबह-सुबह लोग अपने-अपने खेतों की तरफ जा रहे थे, उसी बीच एक खेत में लंबा-चौड़ा अजगर सांप दिखाई दिया। उसे देख कर मानों देखने वालों को सांप सूंघ गया हो, इसका पता होते ही वहां पहुंची पुलिस और फारेस्ट टीम ने ग्रामीणों की मदद से रेस्क्यू कर अजगर को पकड़ लिया और उसे दूर जंगल में छुड़वा दिया गया। मामला अरवल थाने के सेवा रामपुरवा का बताया गया है। रविवार की सुबह गांव के कुछ लोग अपने खेतों की तरफ जा रहे थे, उसी बीच रास्ते में राम रहीस के खेत में एक लंबा-चौड़ा अजगर सांप दिखाई दिया। उसे देखते ही वहां हड़कंप मच गया। उसे देखने के लिए आस-पड़ोस के तमाम लोग इकट्ठा हो गए। उसके बाद वहां पहुंची पुलिस और फारेस्ट की टीम ने अजगर को पकड़ने के लिए ग्रामीणों के साथ मिल कर ऑपरेशन रेस्क्यू शुरू किया। जिसके चलते उसे पकड़ा गया और फारेस्ट टीम ने उसे दूर जंगल में छोड़ दिया। इस बारे में किसी का कहना है कि अजगर की लंबाई 5 से 6 मीटर थी, वहीं कुछ 10-12 फीट लंबा होने की बात कह रहें हैं।

पकड़ा गया अजगर।

सूफी पंथ ने हमें दिया मानवता का मंत्र : जमाल सिद्दीकी

सण्डीला, हरदोई

अमृत विचार : भारती जनता पार्टी अल्पसंख्यक मोर्चा ने अल्पसंख्यक सूफी सन्त संवाद अभियान के तहत सूफ़ी समुदाय के लोगों को साधा और पार्टी की नीतियों को स्पष्ट किया। नगर के हरदोई रोड स्थित एन जे मैरिज लॉन में आयोजित सूफ़ी संवाद कार्यक्रम में भाजपा अल्पसंख्यक मोर्चा के राष्ट्रीय अध्यक्ष व सूफ़ी संवाद अभियान के राष्ट्रीय अध्यक्ष जमाल सिद्दीकी ने मुख्य अतिथि के रूप में पहुंचे। उन्होंने नगर की दरगाहों के सज्जादानशीनो व सूफ़ियों से संवाद किया। वहीं कार्यक्रम की अध्यक्षता भाजपा अल्पसंख्यक मोर्चा के अवध क्षेत्र प्रभारी मोहम्मद नईम ने की।

संवाद अभियान को संबोधित करते वक्ता। अमृत विचार

कार्यक्रम में सबसे पहले राष्ट्रीय अध्यक्ष जमाल सिद्दीक़ी का भाजपा अल्पसंख्यक मोर्चा ज़िला उपाध्यक्ष बाबा खान, नगर अध्यक्ष रानू अंसारी, महामंत्री सईद अहमद, फ़हीम ख़ान ने स्वागत किया। इसके बाद नगर के दादा मियां आस्ताना के सज्जादा नशीन सूफ़ी ख़्वाजा इस्हाक़ अली खां, दरगाह हज़रत साग़र मियां के सज्जादानशीन मुईज़ उद्दीन साग़री चिश्ती, सूफ़ी इक़बाल, सूफ़ी शफ़ी अहमद साबरी आदि को राष्ट्रीय अध्यक्ष जमाल सिद्दीक़ी ने सम्मानित किया। इस अवसर पर जमाल सिद्दीक़ी ने कहा की दरगाहें व खानकाहें मोहब्बत अमन संदेश देती हैं। सूफ़ी विचार धारा हिंसा से सहमी दुनिया को एक रोशनी दिखा सकती है। उन्होंने कहा इस्लाम शांति का धर्म है और सूफी पंथ इसकी आत्मा है। उन्होंने कहा कि सूफी पंथ ने हमें मानवता का मंत्र दिया है। उन्होंने कहा की देश के प्रधानमंत्री नरेंद्र मोदी भी सूफ़ी सन्तो की विचारधारा का सम्मान करते है और प्रधानमंत्री की पहल पर भारत में सूफी सन्त संवाद अभियान चलाया जा रहा है ताकि देश में अमन रहे। अवध क्षेत्र प्रभारी मोहम्मद नईम ने कहा कि हमें दरगाहों और ख़ानक़ाहों से शिक्षा हासिल करने की जरूरत है। हम सही तरह से सूफ़ी सन्तों की शिक्षा पर अमल करके एक कामयाब जीवन गुज़ार सकते हैं। इस अवसर पर बड़ी संख्या में सूफ़ी विचारधारा से जुड़े लोग उपस्थित रहे।

क्रिकेट देखने गए किशोर का नहीं लगा कोई सुराग

हरदोई, अमृत विचार : 12 वर्षीय किशोर घर से क्रिकेट मैच देखने की बात कह कर गया हुआ था, लेकिन शाम तक वापस नहीं लौटा। उसके बाद नाते-रिश्तेदारों में उसकी तलाश की गई लेकिन छह दिन बाद भी उसका कहीं से कोई सुराग़ नहीं लगा। पुलिस ने उसकी मां की तहरीर पर धारा 363 के तहत केस दर्ज करते हुए जांच शुरू कर दी है।

बताया गया है कि साण्डी थाने के खेरवा अमजद पुर की लक्ष्मी देवी पत्नी लालाराम ने बताया कि उसका 12 वर्षीय पुत्र मनीष 30 जनवरी की सुबह तकरीबन आठ बजे गांव के किनारे प्लाट पर हो रहे क्रिकेट मैच को देखने की बात कह कर घर से निकला था। लेकिन शाम होने पर भी वह वापस नहीं लौटा। पहले तो लक्ष्मी देवी ने वहीं आस-पड़ोस के लोगों से मनीष के बारे में पता लगाया, लेकिन किसी ने कुछ नहीं बताया, उसके बाद उसने नाते-रिश्तेदारों के यहां पता किया, कहीं से भी उसके पुत्र का कोई सुराग नहीं मिला। पुत्र को ढूंढते-ढूंढते थक चुकी लक्ष्मी देवी ने साण्डी पुलिस को तहरीर दी, जिस पर धारा 363 के तहत केस दर्ज किया गया है। इस बारे में एसएचओ साण्डी छोटेलाल का कहना है कि तहरीर में किशोर का हुलिया भी बताया गया है, सारे मामले की गहराई से छानबीन की जा रही है।

संबोधन | शाहाबाद में हुआ कांग्रेस का ब्लॉक संवाद कार्यक्रम, जिलाध्यक्ष ने केंद्र व प्रदेश सरकार पर बोला हमला

भाजपा सरकार में जनता त्रस्त, युवाओं-किसानों के साथ हो रहा अन्याय

संवाददाता, हरदोई

अमृत विचार : भाजपा सरकार में जनता त्रस्त है। देश में युवाओं, किसानों, दलितों और आदिवासियों के साथ अन्याय हो रहा है। कांग्रेस इस अन्याय को हर कीमत पर खत्म करेगी।

रविवार को आयोजित ब्लॉक संवाद कार्यक्रम के तहत बावन ब्लॉक शाहाबाद में कार्यशाला में मुख्य अतिथि जिलाध्यक्ष आशीष कुमार सिंह सोमवंशी ने उक्त बात कही। उन्होंने कहा कि कांग्रेस इस अन्याय को हर कीमत पर खत्म करेगी। शिक्षा, स्वास्थ्य और रोजगार के लिए कांग्रेस ने हमेशा काम किया है।

बावन ब्लॉक संवाद प्रभारी प्रदेश महासचिव निर्भान सिंह यादव की अध्यक्षता में सम्पन्न हुआ, जबकि शाहाबाद ब्लॉक संवाद ग्राम सकरौली में हुआ। जिसमें ब्लॉक प्रभारी पीसीसी सदस्य गुफरान कौसर मौजूद रहीं। टड़ियावां में अनुसूचित जाति विभाग कांग्रेस द्वारा आयोजित किया गया। जिसमें ब्लॉक प्रभारी विनीत वर्मा मौजूद रहे। सुरसा ब्लॉक में ब्लॉक प्रभारी डॉ जयप्रकाश व ब्लॉक अध्यक्ष अजय शुक्ला, मल्लावां ब्लॉक में जिला सचिव अशोक सिंह पटेल व ब्लॉक अध्यक्ष प्रदीप राणा, बिलग्राम में जिला सचिव अकील खान ने ब्लॉक संवाद कार्यक्रम का आयोजन किया गया। प्रदेश महासचिव युवा कांग्रेस निर्भान सिंह यादव ने कहा कि भाजपा सरकार में पिछड़े दलित वर्ग के लोगों के साथ छल किया गया है। इसके अलावा पीसीसी सदस्य गुफरान कौसर, शाहाबाद ब्लॉक अध्यक्ष निकेश सिंह यादव ने भी संबोधित किया। इस दौरान जिला सचिव मदनपाल, जिला सचिव बलतेज सिंह, बावन ब्लॉक अध्यक्ष कमल सिंह, सकरौली न्याय पंचायत अध्यक्ष ऋषिकांत मिश्रा, बावन न्याय पंचायत अध्यक्ष यूसुफ खान, बावन ग्राम अध्यक्ष उमाशंकर, खुशीराम यादव, राजवीर, धर्मेश व कश्मीर सिंह आदि मौजूद रहे।

संवाद कार्यशाला को संबोधित में बोलते कांग्रेस जिलाध्यक्ष। अमृत विचार

समाज को तोड़ने का कार्य कर रही भाजपा सरकार

ब्लॉक कांग्रेस कमेटी टड़ियावां द्वारा संवाद एवं कार्यशाला का आयोजन ग्राम बरगदिया में किया गया जिसमें मुख्य अतिथि कांग्रेस अनुसूचित जाति विभाग के जिलाध्यक्ष व ब्लॉक प्रभारी विनीत वर्मा ने कार्यक्रम को संबोधित करते हुए कहा कि संवाद किसी भी संगठन को जोड़ने का सबसे अच्छा तरीका होता है, लेकिन भाजपा का सिर्फ एक ही काम है- समाज के लोगों को आपस में लड़ाया जाए, उनके बीच में खाई पैदा कर दी जाए। उसके बाद जैसे ही लोगों का ध्यान भटका, ये विकास कार्यों हेतु उपलब्ध समस्त संसाधनों को अपने 'दोस्तो को दे देंगे, लेकिन आज देश बदलाव के मुहाने पर खड़ा है। देश का प्रत्येक व्यक्ति 2024 में मोदी और योगी सरकार से बदला जरूर लेगा।

सूचना

सूचित हो कि मेरा हाई स्कूल का अंक पत्र व सहप्रमाण पत्र वर्ष 2010 अनुक्रमांक-1146336, इंटरमीडिएट अंक पत्र व सहप्रमाणपत्र वर्ष 2012 अनुक्रमांक-0851580 और जीएनम वर्ष 2016 रजिस्ट्रेशन नंबर 36026 वास्तव में कहीं खो गए है। -अभिनव कुमार पुत्र संतराम निवासी ग्राम खेरवा पोस्ट पुरवायां थाना मल्लावां पिन कोड -241303 जनपद हरदोई, उत्तर प्रदेश।

आवश्यकता है

महावीर प्रसाद मायावती महाविद्यालय दौलतयारपुर माधौगंज हरदोई मे प्राचार्य 01 पद योग्यता व वेतन यूजीसी के मानक के अनुसार।

आवेदन :- mpm1297@gmail.com, 9450141141 पर भेजे।

प्रबन्धक :- अनूप कुमार सिंह

एक नजर

वृद्धजनों का स्वास्थ्य परीक्षण कर दीं दवाएं

सीतापुर, अमृत विचार। रविवार को भारत विकास परिषद सीतापुर इकाई ने तीर्थ नैमिषारण्य स्थित वृद्ध आश्रम में निवासी लगभग 70 वृद्धों का स्वास्थ्य प्रशिक्षण शिविर आयोजित किया। जिसमें सीतापुर के प्रतिष्ठित डॉ. प्रमोद धवन, डॉ. सुनील वैश्य, डॉ. हिमांशु शुक्ला, डॉ. ज्ञान प्रकाश गुप्ता, डॉ. आरके पांडे, डॉ. विवेक कुमार, डॉ. हिमांशु वर्मा, डॉ. आनंद प्रकाश सिंह उपस्थित रहे। आंख, दांत, सर्जन, जनरल फिजिशियन शुगर व हार्ट विशेषज्ञ ने वृद्धों का परीक्षण करने के बाद औषधि का वितरण किया। इसके अतिरिक्त वृद्ध आश्रम में निवासी वृद्धजनों को कंबल और टूथपेस्ट आदि का वितरित किया। इस अवसर पर संस्था के अध्यक्ष सचिव संरक्षक ओम प्रकाश गुप्ता, एडवोकेट हरीश शाह, मानव टंडन, जेपी श्रीवास्तव, उमेश गुप्ता, अनिल जैन, बाबूराम चड्ढा, मधुकर सरीन, राज नारायण टंडन, नंदलाल भूटानी, ज्योति आहूजा, सलूजा एवं यशवंत राय, प्रियंका जानी पुष्कर आदि उपस्थित रहे।

रुक-रुक कर दिन भर हुई बरसात से गिरा पारा

दो दिनों की धूप के बाद बदला मौसम का मिजाज, सर्द हवा ने बढ़ाई गलन, कुछ इलाकों में गिरे ओले

कार्यालय संवाददाता, सीतापुर

अमृत विचार। शहर में दो दिनों तक खिली धूप के बाद रविवार की सुबह मौसम से फिर करवट ली। रविवार सुबह से शुरू हुयी झमाझम बरसात देर रात तक रुक-रुक जारी रही। बरसात के साथ शुरू हुई सर्द हवाओं ने एक बार फिर ठण्ड वापस होने का अहसास लोगों को दिलाया है। बरसात के चलते मौसम के तापमान में भी गिरावट दर्ज की गई है। सुबह 10 डिग्री सेल्सियम से शुरू हुआ तापमान 13 डिग्री सेल्सियम के बीच दर्ज किया गया। मौसम के जानकारों की माने तो अगले 24 घंटे मौसम और सर्द होने का अनुमान है।

रविवार सुबह से शुरू हुई बारिश के कारण मौसम काफी सर्द रहा। जिले के सटे हुए कुछ इलाकों में ओला वृष्टि होने की भी सूचनाएं मिलती रहीं। सुबह से ही आसमान में बादल छाए हुए थे कि अचानक हल्की हल्की बारिश शुरू हो गई। हालांकि बीते दो से तीन दिनों में मौसम में परिवर्तन देखने को मिला।सुबह होते ही साफ धूप निकलती रही। धूप निकलने से सर्दी का सितम थम सा गया था। ऐसा प्रतीत होने लगा था कि अब मौसम साफ सा हो गया है। लेकिन रविवार को सुबह से शुरू हुई बारिश देर शाम तक नहीं रुकी। बीच बीच में कुछ समय के लिए थमी बारिश से घर से बाहर निकले लोगों से सड़कों का सन्नाटा खत्म हुआ। बिगडते मौसम के मिजाज का असर व्यापार पर भी पड़ा। लोग दिन भर घरों में ही रहे। जरूरत मंद लोगों ने ही बाजारों की तरफ रुख किया। बारिश से भीगे हुए लोग शहर के मुख्य होटलों पर चाय की चुस्की से शरीर में गर्मी का एहसास करते हुए नजर आये। दिनभर हुई बारिश के कारण शहर के कई मोहल्लों में कच्ची सड़कों पर कीचड़ सा हो गया। जिसके कारण पैदल व बाइक से निकलने वालों को समस्याओं का सामना करना पड़ा।

सर्द हवाओं और बरसात के बीच स्कूटी से भीगती हुए जातीं युवतियां — अमृत विचार

जिला अस्पताल में भर्ती महिलाएं व बच्चे। — अमृत विचार

बदलते मौसम के चलते अस्पतालों में बढ़े मरीज

सीतापुर, अमृत विचार। कड़ाके की ठण्ड के बीच मौसम ने थोड़ी राहत दी तो अस्पतालों में मरीजों की संख्ता में इजाफा होने लगा है। शनिवार को जिला अस्पताल में आये ओपीडी में मरीजों की संख्या दो हजार के आकड़े को छूने से थोड़ा नीचे रह गई।

सर्दी, जुकाम और बुखार से अधिकांश अस्पताल में भर्ती मरीजों में महिलाएं बच्चे और बुजुर्ग शामिल है। जिला अस्पताल के चिकित्सक डॉ. गौरव मिश्रा बताते हैं कि इस समय दिन में तेज धूप निकल रही है। सुबह-शाम काफी ठंड हो रही है। इससे सतर्क रहने की जरूरत है। अगर घर से बाहर निकलें तो गर्म कपड़े जरूर पहनें। धूप को देखकर इसे नजरअंदाज न करें। बच्चों का भी ख्याल रखें। अगर थोड़ी सी लापरवाही बरती तो सर्दी का शिकार हो जाएंगे। सीएमएस ने बताया कि ओपीडी में मौसम के बदलाव के कारण मरीजों की संख्या बढ़ी है।

गलत डाटा फीडिंग होने पर नोडल अफसर होंगे जिम्मेदार

▸▸ मतदान कार्मिकों के डाटा फीडिंग को लेकर एडीएम नितीश कुमार ने जारी किये निर्देश

सीतापुर, अमृत विचार। आगामी लोकसभा चुनाव को लेकर जिला प्रशासन ने मतदान कार्मिकों के डेटा फीडिंग का कार्य शुरू कर तैयारियों को अंतिम रूम देना शुरू कर दिया है। एडीएम ने नोडल अफसरों को मतदान कार्मिकों के गलत डाटा फीडिंग में किसी भी प्रकार की लापरवाही बरतने पर जिम्मेदारों के खिलाफ सख्त कार्रवाई के दिशा निर्देश दिए है। एडीएम नीतीश कुमार ने डाटा फीडिंग कार्य को पारदर्शी ढंग से कराये जाने के निर्देश अफसरों को दिए। उन्होंने कहा कि यदि किसी विभाग में तैनात कर्मचारियों के डाटा को गलत तरीके से फीड किया जाता है। कोई नाम छोड़ा गया तो नोडल अधिकारी (मतदान कार्मिक) जिम्मेदार होंगे।

उप जिला निर्वाचन अधिकारी नितीश कुमार ने बताया कि हर बार चुनाव में मतदान कार्मिकों की ड्यूटी लगाने को लेकर कई तरह की समस्याएं आती हैं। असाध्य रोगों से ग्रसित और दिव्यांगों को मतदान कराने के लिए तैनात कर दिया जाता है। जबकि अधिकांश ऐसे कर्मचारी होते हैं जो जुगाड़ लगाकर बच जाते हैं। साथ ही कई कार्मिक ड्यूटी करना चाहते हैं लेकिन उन्हें तैनात नहीं किया जाता है। यह सब सिस्टम की खामियों के कारण होता है। एडीएम ने स्पष्ट निर्देश दिए हैं कि मतदान कार्मिकों का डाटा फीड किए जाने के संबंध में नोडल अधिकारी (मतदान कार्मिक) की ओर से प्रथम स्तर पर ही यह सुनिश्चित कर लिया जाए कि भरा गया डाटा त्रुटिरहित है। डाटा त्रुटिपूर्ण होने की दशा में नोडल अधिकारी (मतदान कार्मिक) की जिम्मेदारी तय की जाएगी। चुनाव ड्यूटी में नियुक्त सभी कार्मिकों को उनके पारिश्रमिक का भुगतान ऑनलाइन माध्यम से किया जाएगा। जिससे कोई इसमें सेंधमारी न कर सके। कर्मचारियों का डाटा फीड करने में प्रपत्र-3 महत्वपूर्ण है। इसमें फीड कराए गए कार्मिक का नाम ईपिक नंबर और बैंक खाता संख्या, आईएफएससी कोड संबंधी विवरण त्रुटिरहित फीड कराया जाना आवश्यक है। फीडिंग की प्रक्रिया पूर्ण होने पर जिला निर्वाचन अफसर की ओर से निर्धारित प्रारूप पर इस आशय का प्रमाणपत्र समय से उपलब्ध कराया जाएगा।

नीतीश कुमार, एडीएम

पीडीए मतलब पप्पू डप्पू एयरलाइन्सः सहकारिता मंत्री

▸▸ केंद्रीय चुनाव कार्यालय के उद्घाटन के दौरान इंडिया गठबंधन पर जेपीएस राठौर ने कसा तंज

सीतापुर, अमृत विचार। भारतीय जनता पार्टी के केंद्रीय चुनाव कार्यालय के उद्घाटन के मौके पर पहुंचे सहकारिता मंत्री व लोकसभा प्रभारी जेपीएस राठौर ने बीजेपी कार्यकर्ताओं के साथ आगामी लोकसभा चुनाव की रणनीति पर चर्चा की। कार्यकर्ताओं को संबोधित करते हुए सहकारिता मंत्री ने कहा कि पीएम मोदी को तीसरी बार प्रधानमंत्री बनाने का प्रण लिया है और इस बार लोकसभा की 404 सीटों की जीतकर प्रचंड बहुमत की सरकार बनानी है। अखिलेश यादव के पीडीए वाले बयान पर पलटवार करते हुए बोले कि पीडीए का मतलब पप्पू डप्पू एयरलाइन्स है। 2017 में हमने पप्पू और डप्पू दोनों को देख लिया था। सिर्फ 47 सीटों पर संतोष करना पड़ा था।

सहकारिता मंत्री और लोकसभा सीट चुनाव प्रभारी जेपीएस राठौर ने भारी बरसात के बीच रविवार को सीतापुर हाइवे पर स्थित चुनाव कार्यालय का फीता काटकर उद्घाटन किया। इस दौरान सांसद राजेश वर्मा सहित बीजेपी जिलाध्यक्ष राजेश शुक्ला ने पुष्प गुच्छ देकर उनका स्वागत किया। जिला मीडिया प्रभारी पवन सिंह शिल्पी ने बताया कि इस कार्यक्रम के दौरान महोली विधायक शशांक त्रिवेदी, सेउता विधायक ज्ञान तिवारी, मिश्रिख विधायक रामकृष्ण भार्गव, बिसवां विधायक निर्मल वर्मा, जिला पंचायत अध्यक्ष श्रद्धा सागर, नगर पालिका अध्यक्ष नेहा अवस्थी, प्रतिनिधि नमेंद्र अवस्थी, पूर्व एमएलसी भरत त्रिपाठी, शिव कुमार गुप्ता, खैराबाद ब्लॉक प्रमुख अजय विश्वकर्मा, नगर पालिका अध्यक्ष प्रतिनिधि खैराबाद अभिषेक गुप्ता बबलू, पूर्व जिलाध्यक्ष अचिन मेहरोत्रा, जया सिंह, कंचन प्रभा पांडेय सहित अन्य सैकड़ो बीजेपी कार्यकर्ता व पदाधिकारी मौजूद रहे।

कांग्रेस की यात्रा में होता उठा पटक : लोकसभा प्रभारी व सहकारिता मंत्री ने बातचीत के दौरान कांग्रेस पर निशाना साधते हुए कहा कि कांग्रेस की न्याय यात्रा के दौरान उनके ही इंडिया गठबंधन की नेता ममता बैनर्जी ने राहुल गांधी को उनको रैली और कार्यक्रम की अनुमति नहीं दी। उसके बाद जैसे ही कांग्रेस बिहार में घुसी तो उनके गठबंधन के साथी नीतीश कुमार की सरकार चली गई और बीजेपी में शामिल हो गए। उन्होंने कहा कि अब जैसी ही यह यात्रा उत्तर प्रदेश में दाखिल होगी तो यूपी में भी उठा पटक शुरू हो जाएगी।

दिल्ली में आम आदमी पार्टी के विधायकों के खरीद फरोस्त मामले में दिल्ली क्राइम ब्रांच की नोटिस के सवाल पर दिल्ली सरकार पर तंज कसते हुए सहकारिता मंत्री ने कहा कि आम आदमी पार्टी के नेताओं से कट्टर बेईमान कोई नहीं है।

केंद्रीय चुनाव कार्यालय का उद्घाटन करते सहकारिता मंत्री जेपीएस राठौर, सांसद राजेश वर्मा व बीजेपी जिलाध्यक्ष राजेश शुक्ला। — अमृत विचार

चाचा शिवपाल व कांग्रेस के साथ अखिलेश ने किया धोखा

सहकारिता मंत्री ने कहा कि ये इण्डिया गठबंधन चलने वाला नहीं है क्योंकि अखिलेश यादव ने सीटों का बंटवारा करने से पहले गठबंधन से बात तक नहीं की। उन्होंने कहा कि कांग्रेस को उम्मीद थी कि लखीमपुर, फर्रुखाबाद की सीट मिल जाएगी। लेकिन सपा ने अपने उमीदवार खड़े कर दिए। मंत्री ने कहा कि टिकट बटंवारे के दौरान अखिलेश यादव ने कांग्रेस तो दूर अपने चाचा शिवपाल का भी ध्यान नहीं रखा।

संदिग्ध परिस्थितियों में फंदे से लटका मिला युवती का शव

युवती की मौत के बाद रोते-बिलखते परिजन। — अमृत विचार

▸▸ पिता का आरोप - दामाद ने ही मारकर लटकाया

इमलिया सुल्तानपुर, अमृत विचार। इमलिया थाना क्षेत्र की काजीकमालपुर चैकी के अंतर्गत हथूरी गाँव निवासी शोभित मिश्रा अपनी पत्नी प्रीति मिश्रा के साथ अपने नाना के घर में रहता था। मृतका प्रीति की शादी को कई वर्ष व्यतीत हो चुके हैं और उसके तीन बच्चे भी हैं। रविवार को जब शोभित व उसके नाना किसी काम से सुबह घर के बाहर गए हुए थे। वापस आने पर उन्होंने प्रीति को घर के अंदर कमरे में छत के छल्ले में साड़ी से बंधा लटकता पाया। सूचना मिलते ही मृतका के मायके वाले मौके पर पहुंच गए। मृतका के पिता विनोद मिश्रा ने आरोप है कि उसके दामाद ने ही उसकी बेटी की हत्या कर उसे फांसी पर लटका दिया है और उसके बाद आत्महत्या की सूचना पुलिस को दे दी। उधर प्रभारी निरीक्षक प्रभातेश श्रीवास्तव पुलिस टीम के साथ मौके पर पहुंचे और शव को पोस्टमार्टम के लिए भेज दिया। उन्होंने बताया कि मायके पक्ष से तहरीर मिलने पर आगे की कार्रवाई की जाएगी।

सार-संक्षेप

विद्यालय के चौकीदार को बेहोश कर लूटा लाखों का सामान

घटनास्थल का निरीक्षण करती पुलिस। — अमृत विचार

सांडा, सीतापुर, अमृत विचार। चौकी क्षेत्र सांडा नसीरपुर अंदूपुर में बीती रात विद्यालय में असलहाधारी बदमाशों ने चैकीदार को बंधक बना लिया और नगदी समेत लगभग डेढ़ लाख का सामान लूट लिया। पुलिस चौकी सांडा के ग्राम नसीरपुर अंदूपुर में श्री राम प्रसाद विष्णु कुमार चैरसिया इंटर कॉलेज में शुक्रवार की रात करीब 11 बजे असलहाधारी बदमाश घुस आए और स्कूल में मौजूद चैकीदार चेतराम से स्कूल के ऑफिस की चाभी मांगी। चैकीदार के चाभी न देने पर उसको असलहा दिखाकर धमकाया और बाद में चैकीदार को बेहोश कर स्कूल के ऑफिस में रखी अलमारी का लॉक तोड़ दिया। बदमाशों ने अलमारी में रखे फीस के 45,280 रुपये की नगदी, कमरे में रखा एक इन्वर्टर, दो बड़ी बैटरी, एक साउंड, डीजे मशीन, एक प्रोजेक्टर, दो माइक, विद्यालय के महत्वपूर्ण दस्तावेज और चैकीदार के दो मोबाइल लूट ले गए। घटना के संबंध में जानकारी देते हुए विद्यालय के प्रबंधक शैलेंद्र चैरसिया ने बताया सुबह शनिवार को पढ़ने आये बच्चों ने बेहोश पड़े चैकीदार की जानकारी दी, जब मैं मौके पर पहुंचा तो चैकीदार बेहोश अवस्था में मिला। साथ ही विद्यालय के पालतू कुत्ते भी बेहोश पाए गए। वहीं दूसरी घटना थाना क्षेत्र सकरन के गांव कुचलैया के परसादी के घर शुक्रवार की रात घर में रखे 11 हजार की नगदी समेत सोने चांदी के जेवर की लूटपाट की। इस संबंध में जब इंस्पेक्टर बिसवां अनिल कुमार सिंह से बात करने का प्रयास किया गया तो बात नहीं हो पाई। वहीं कुचलैया प्रकरण पर थाना प्रभारी सकरन दिग्विजय पांडे से जब बात की गई तो उन्होंने बताया प्रार्थना पत्र मिला है जांच कर कार्यवाही की जाएगी।

निर्माणाधीन ओवरब्रिज के 1294.55 लाख की किस्त रिलीज

बिसवां, सीतापुर, अमृत विचार। जाम की समस्या के निदान के लिए बिसवां सिधौली मार्ग पर निर्माणाधीन ओवरब्रिज की शासन ने दूसरी किस्त रिलीज कर दी है। बजट के रिलीज होते ही अब निर्माणकार्य में तेजी आयेगी और साथ ही कस्बे वासियों को जल्द ही जाम के जहां से मुक्ति मिल जाएगी। कस्बे के बीच गुजरे 56 ए रेलवे क्रॉसिंग पर काफी समय से ओवर ब्रिज निर्माण का कार्य चल रहा है। निमार्णाधीन ओवर ब्रिज के निर्माण के लिए शासन ने 1294 .55 लाख रुपए की दूसरी किस्त रिलीज कर दी है। बताते चले कि 56 ए रेलवे क्रॉसिंग पर अक्सर जाम लगता था। ट्रेनों के आवागमन के चलते यह क्रॉसिंग अक्सर बंद रहती थी। कभी-कभी इस क्रॉसिंग पर लंबी जाम से लोगों को दुश्वारियों का भी सामना करना पड़ता था। चीनी मिल के पेराई सीजन पर गन्ना वाहनों के चलते और अधिक जाम और भीड़ लग जाती थी। क्षेत्रवासियों की मांग पर जनप्रतिनिधियों ने लोग निर्माण मंत्री जितिन प्रसाद से ओवर ब्रिज की मांग की थी। जिनके प्रयासों से राज्यसेतु निगम ने शासन को प्रस्ताव भेजा और यह ओवर ब्रिज स्वीकृत हुआ। यह ओवर ब्रिज 609 मीटर लंबा बनना है। इसके लिए 54 करोड़ 71 लाख 71 का बजट निर्धारित हुआ है। जिसकी प्रथम किस्त 9 करोड़ 30 लाख 86 हजार रुपए प्राप्त हो चुकी है। इसकी दूसरी किस्त कार्यदाई संस्था को 1294 .55 लाख भी रिलीज कर दी गई है। बजट रिलीज होने के बाद ओवर ब्रिज निर्माण में और तेजी आएगी।

जमीन पर निर्माण से ग्रामीणों व प्रधान प्रतिनिधि में विवाद

झरेखापुर सीतापुर, अमृत विचार। कोतवाली देहात क्षेत्र के देना ग्राम पंचायत के भेड़हिया गांव के करीब सड़क के किनारे बनी हाट बाजार के पास की बेशकीमती जमीन के कब्जे को लेकर ग्रामीणों व प्रधान प्रतिनिधि विवाद चल रहा था। प्रधान प्रतिनिधि अनीस अहमद ने रविवार को जमीन पर अवैध निर्माण कार्य कराना शुरू किया, तभी देना और भेडहिया के सैंकड़ों ग्रामीणों ने मौके पर जाकर विवादित जमीन पर निर्माण कराने को मना किया। ऐसे में प्रधान प्रतिनिधि और उनके समर्थक भड़क गये और विवाद की स्थित उत्पन्न हो गयी। इसके बाद ग्रामीणों ने पुलिस को सारे मामले की सूचना दी। मामला दो समुदायों का होने के बावजूद भी क्षेत्रीय पुलिस इस मामले मे निष्क्रिय रही। मौके पर पहुंची चैकी बड़ागांव पुलिस पर भी ग्रामीणों ने जबरदस्ती कब्जा कराने का गंभीर आरोप लगाया है। जिसका वीडियो सोशल मीडिया पर भी वायरल हो रहा है। कोतवाली देहात इंस्पेक्टर विमल गौतम ने बताया कि दोनों पक्षों के दस लोगों का शान्ति भंग मे चालान किया गया है।

वैदिक मंत्रोच्चारण से यज्ञ शुरू, निकाली कलश यात्रा

झरेखापुर, सीतापुर, अमृत विचार। क्षेत्र के नरोत्तमपुर गांव मे शनिवार को बाबा ब्रम्हदेव स्थान परिसर में सात दिवसीय तृतीय श्री रुद्र महायज्ञ एवं विराट संत सम्मेलन को लेकर भव्य कलश यात्रा एवं शोभा यात्रा निकाली गई। कलश यात्रा में शामिल बड़ी संख्या में श्रद्धालु महिला-पुरुष व बच्चे हर- हर महादेव, जय श्रीराम, जय हनुमान आदि जयघोष के साथ सूर्य कुंड तीर्थ हरगांव पहुंची। वहां से जल लाकर यज्ञ मंडप में यज्ञाचार्यों द्वारा वैदिक मंत्रोच्चारण करके यज्ञ का शुभारंभ किया गया। यज्ञ संयोजक आचार्य कृष्णा मिश्रा ने बताया कि रुद्र महायज्ञ से ना सिर्फ हिंदू धर्म की परंपरा को बल मिलता है बल्कि वातावरण भी शुद्ध होता है।और साधको को इसका फल त्वरित मिलता है।आचार्य जी ने इस पुनीत कार्य में प्रत्येक लोगों से यथा संभव सहयोग करने की अपील की।इस मौके पर सैकडों श्रद्धालु मौजूद रहे।

मोबाइल की दुकान में लगी आग

सीतापुर, अमृत विचार। शनिवार रात नगर के शहर बाजार चौराहा स्थित मरकज मस्जिद के सामने असद पुत्र मौलाना खालिद निवासी मोहल्ला बहलोलपुर की ए टू जेड मोबाइल की दुकान में शॉर्ट सर्किट से अचानक आग लग गई।

दुकान मालिक असद शनिवार देर शाम अपनी मोबाइल की दुकान का शटर गिराकर मस्जिद में नमाज पढ़ने गए थे। इसी दौरान दुकान में आग लग गई। नमाज समाप्त होने के बाद लोगों ने उन्हें दुकान से धुआं निकलने की सूचना दी। आग लगने की सूचना पर भारी संख्या में स्थानीय लोग मौके पर जमा हो गए और शीशे को तोड़कर आग पर कड़ी मशक्कत के बाद काबू पाया गया। दुकानदार असद ने बताया कि इस अग्निकांड में दुकान में रखा एलसीडी, लैपटॉप एसी, मोबाइल सहित लाखों रुपये का सामान जलकर राख हो गया।

दुकान से उठतीं आग की लपटें।

मोहनलालगंज सीट पर सपा को मरम्मत की जरूरत

सिधौली, अमृत विचार। मोहनलालगंज लोकसभा संसदीय क्षेत्र के अन्तर्गत पांच विधानसभा क्षेत्र आते हैं। इस सीट पर 1962 से अब तक 15 सांसद हुए हैं। जिसमें से आठ बार महिला प्रत्याशियों ने जीत दर्ज की है। भारतीय राष्ट्रीय कांग्रेस की महिला प्रत्याशी गंगा देवी लगातार तीन बार इस सीट पर चुनाव जीतकर इतिहास रचा है।

मोहनलालगंज लोकसभा सीट पर वर्ष 2014 में सपा के विजय रथ का पहिया रुक गया और मोदी लहर के चलते भाजपा ने जीत का परचम लहरा दिया। कौशल किशोर ने लोकसभा पहुंचे में सफलता प्राप्त की। इस सीट पर सबसे अधिक समर्थन पाने वालो में कौशल किशोर का नाम है। वर्ष 2019 लोकसभा चुनाव में सांसद कौशल किशोर को लगभग 6,29,748 मत मिले और सपा-बसपा गठबंधन प्रत्याशी सीएल वर्मा को 5,39,519 मत मिले। भाजपा प्रत्याशी कौशल किशोर ने लगभग 90,229 वोट के अन्तर से जीत दर्ज कर सपा बसपा के मजबूत गठबंधन की गांठ काटकर कमल खिला दिया। इसका प्रमुख कारण सपा शासन में कुछ सपाईयों द्वारा अराजकता का माहौल बनाकर पार्टी को कमजोर किया जाना माना जा रहा है। अब इस आने वाले सपा को बड़ी मरम्मत की जरूरत है। हालांकि जिस तरह से मोहनलालगंज लोकसभा के सपाई जन समस्याओं को लेकर संघर्ष से बचते नजर आ रहे हैं। ऐसे में इस बार भी सपा की नैया पार लगना कठिन है। आगामी चुनाव में अपने इस किले को सपा मजबूती दे पाएगी, यह कह पाना अभी मुश्किल है। सपा के राष्ट्रीय अध्यक्ष अखिलेश यादव लोगों को कानून व्यवस्था, ग्रामीण विकास का पक्का भरोसा तो दे रहे हैं।

सिधौली ब्लाक प्रमुखी को लेकर सांसद व विधायक में मतभेद

मोहनलालगंज लोकसभा संसदीय क्षेत्र से विधानसभा सिधौली जुड़ी हुई है। भाजपा सांसद कौशल किशोर मोहनलालगंज लोकसभा सीट से लगातार दो बार चुनाव जीतने सफलता प्राप्त की, लेकिन सिधौली विधानसभा सीट पर कभी बढ़ोतरी नहीं बना पाए। भाजपा ने वर्ष 2022 के विधानसभा चुनाव में सपा के इस मजबूत गढ़ को धराशाई कर 42 साल बाद सिधौली विधानसभा सीट पर कमल खिला दिया। सपा ने मनीष रावत का टिकट काटा तो भाजपा ने उन्हें अपना उम्मीदवार बना दिया। लोगों की हमदर्दी मिली और मनीष रावत चुनाव जीत गये। मनीष रावत को भाजपा ने टिकट देकर सपा के मजबूत किले में सेंधमारी कर ली। ऐसे में आगामी लोकसभा चुनाव में सांसद कौशल किशोर सिधौली विधानसभा सीट पर चुनाव जीत पाएंगे, ये कहना कठिन है। सूत्रों की मानें तो क्षेत्रीय विधायक मनीष रावत व सांसद कौशल किशोर में सिधौली ब्लाक प्रमुखी को लेकर मतभेद है और टिकट को लेकर भी ऊहापोह की स्थिति बनी हुई है।

आस्था — मां संकटा देवी धाम में धार्मिक आयोजनों की शुरुआत

ठंड व बारिश में भी 5,100 कलश लेकर निकलीं महिलाएं

बारिश में कलश लेकर निकलतीं विधायक आशा मौर्य व अन्य महिलाएं। — अमृत विचार

महमूदाबाद, सीतापुर

अमृत विचार। नगर के सुप्रसिद्ध मां संकटा देवी धाम में धार्मिक आयोजनों की शुरुआत भव्य कलश यात्रा से हुई। बारिश के दौरान भी 5100 से अधिक महिलाओं ने इसमें भाग लिया। कलश यात्रा बाबा परमहंस मंदिर से नगर ने विभिन्न स्थानों से होते हुए मां संकटा देवी धाम पहुंची।

इस दौरान पूरा क्षेत्र श्रीराम के नारों से गुंजायमान हो गया। लोगों ने अपने घर की छतों से कलश लिए महिलाओं पर पुष्प वर्षा की। कड़ाके की ठंड और रिमझिम बारिश के चले श्रद्धालु भीग रहे थे मगर सभी भक्ति में लीन दिखे। घोष दल और गाजे बाजे के साथ कलश यात्रा संपन्न हुई। दोपहर एक बजे अंतर्राष्ट्रीय कथा वाचिका देवी ऋचा मिश्रा ने श्रीराम कथा प्रारंभ की। इस दौरान भारी मात्रा में लोगों ने भंडारे में प्रसाद ग्रहण किया। समिति अध्यक्ष रमेश वाजपेई विरल ने सभी लोगों का स्वागत किया। इस अवसर पर कारागार राज्यमंत्री सुरेश राही, सांसद राजेश वर्मा, विधायक आशा मौर्या, विधायक ज्ञान तिवारी विधायक साकेंद्र वर्मा, पूर्व कैबिनेट मंत्री नरेंद्र सिंह वर्मा, आरजे वर्मा, शशांक वर्मा, अतुल वर्मा, सुरेश वर्मा, भास्कर शर्मा, विभू पुरी, प्राची वाजपेई, अलंकृत वाजपेई, वागीश दिनकर, अंजनेय आशीष, प्रदीप सिंह, रवि अवस्थी, कृतार्थ मिश्रा, विक्की जायसवाल सहित हजारों की संख्या में भक्तजन उपस्थित रहे।

शादी का झांसा देकर युवती का किया शोषण

झरेखापुर, अमृत विचार। कोतवाली देहात थाना क्षेत्र में शादी का झांसा देकर एक युवक ने युवती के साथ शारीरिक संबंध बनाए। इसके बाद उसने युवती से शादी करने से मना कर दिया।कोतवाली देहात थाना क्षेत्र के टिकवापारा निवासी एक युवती ने पुलिस को दिये गये प्रार्थना पत्र में बताया कि कोतवाली देहात क्षेत्र के बहादुर नगर निवासी रामसनेही से युवती का तीन वर्ष पहले फोन से सम्पर्क हुआ था और बातचीत होने लगी। इसके बाद आरोपी ने युवती को कई जगहों पर मिलने के लिये बुलाया और युवती के मना करने के बावजूद भी शादी का झांसा देकर उसके साथ जबरदस्ती शारीरिक संबंध बनाए। उसने युवती से जबरदस्ती शादी करने को भी कहा, लेकिन अब आरोपी रामसनेही व उसके परिजनों ने शादी करने से मना कर दिया है और आरोपी की शादी दूसरी जगह तय हो गयी है। कोतवाली देहात इंस्पेक्टर विमल गौतम ने बताया कि युवती की तहरीर मिली है मामले की जांच की जा रही है।

अमृत विचार
www.amritvichar.com

अनिर्वेद : श्रियो मूलं लाभस्य च शुभस्य च।
महान् भवत्यनिर्विण्ण : सुखं चानन्त्यमश्नुते ॥

अपने काम में लगे रहने वाला व्यक्ति सदा सुखी रहता है। धन-संपति से उसका घर भरा -पूरा रहता है। ऐसा व्यक्ति यश -मान -सम्मान पाता है।

संपादकीय

बड़ी पहल

टेक अरबपति एलन मस्क की कंपनी न्यूरालिंक ने पहली बार किसी इंसान में अपने मस्तिष्क-कंप्यूटर-इंटरफेस चिप को प्रत्यारोपित किया है। शुरुआती संकेतों के मुताबिक यह प्रयोग सफल भी रहा। न्यूरालिंक की यह पहल बड़ी है। इसलिए यह कदम मानव जीवन में विज्ञान और टेक्नोलॉजी की भूमिका के नए दौर की शुरुआत साबित हो सकता है। न्यूरालिंक का मिशन मस्तिष्क से संबंधित शारीरिक विकारों का इलाज करना और अंततः, कृत्रिम बुद्धिमत्ता के साथ मानव चेतना को जोड़ना है। न्यूरालिंक ने सिक्के के आकार का एक डिवाइस बनाया है। यह डिवाइस कम्प्यूटर, मोबाइल फोन या किसी अन्य उपकरण को ब्रेन एक्टिविटी से सीधे कंट्रोल करने में सक्षम करता है। पक्षाघात से पीड़ित व्यक्ति दिमाग में चिप के प्रत्यारोपित होने के बाद केवल सोचकर माउस का कर्सर मूव कर सकेंगे। मस्क ने वर्ष 2016 में स्टार्टअप न्यूरालिंक को शुरु किया था। इसके माध्यम से अल्जाइमर, डिमेंशिया और रीढ़ की हड्डी जैसी समस्याओं का इलाज करने में मदद करने लिए मानव मस्तिष्क में एक कंप्यूटर को प्रत्यारोपित करने का लक्ष्य है। इस परियोजना से मस्क का दीर्घकालीन लक्ष्य मनुष्यों और एआई के बीच संबंधों का पता लगाना है। न्यूरालिंक के मुताबिक ट्रायल उन लोगों पर किया जा रहा है, जिन लोगों को सर्वाइकल स्पाइनल कॉर्ड में चोट या एमियोट्रोफिक लेटरल स्क्लेरोसिस के कारण क्वाड्रिप्लेजिया है।

इस ट्रायल में हिस्सा लेने वालों की उम्र न्यूनतम 22 साल होनी चाहिए। शोध को पूरा होने में करीब छह साल लगेंगे। पिछले दिनों मस्क ने दावा किया कि यह चिप सुरक्षित है। इसकी मदद से बंदर ने पोंग नाम का आर्केड खेल खेलना सीखा। यह समझना महत्वपूर्ण है कि यदि प्रौद्योगिकी मनुष्यों में काम करती है तो यह लाखों लोगों के जीवन की गुणवत्ता में सुधार कर सकती है। यह तकनीक आश्चर्यजनक जोखिमों के साथ आती है। क्योंकि ब्रेन-कंप्यूटर इंटरफेस (बीसीआई) अमूर्त का भी पता लगा सकता है तथा रिकॉर्ड और संचारित भी कर सकता है। मस्तिष्क के संकेतों को प्राप्त करते हैं, उनका विश्लेषण करते हैं जिससे मानवीय विचार असुरक्षित हो जाते हैं। बड़े पैमाने पर समाज के लिए नैतिक जोखिम भी हैं जो न्यूरालिंक से भी आगे जाते हैं। कई कंपनियां ऐसी तकनीक विकसित कर रही हैं जो मानव मस्तिष्क से जुड़ती हैं। हमारे दिमाग में क्या चल रहा है उसे डिकोड कर सकती है और मानसिक गोपनीयता को खत्म करने की क्षमता रखती है। मस्क और उनकी टीम को अनुसंधान के ईमानदारी प्रति ईमानदार प्रतिबद्धता बनाए रखनी होगी। जो आने वाला है उसके लिए हमें खुद को तैयार करना होगा।

देश में एचपीवी वैक्सीन का असर 2030 तक ही दिखेगा

रणवीर सिंह फोगाट
सेवानिवृत्त अधिकारी
स्वास्थ्य अनुसंधान विभाग
आईसीएमआर

बात सन् 1979 से शुरू होती है जब महिलाओं में गर्भाशय ग्रीवा के कैंसर से पीड़ित होने की संभावना को ध्यान में रखते हुए दिल्ली के मौलाना आज़ाद मेडिकल कॉलेज परिसर में 'साईटोलॉजी रिसर्च सेंटर' की स्थापना भारतीय आयुर्विज्ञान अनुसंधान परिषद् ने की थी। इसकी जिम्मेवारी डॉ. उषा लूथरा को दी गई थी।

स्वास्थ्य मंत्रालय ने सन 2023 में सात प्रादेशिक सरकारों को सूचित किया कि वे ह्यूमन पैपिलोमा वायरस (एचपीवी वैक्सीन) के विरुद्ध प्रतिरक्षात्मक टीकाकरण के लिए तैयारी करें जिसके अंतर्गत 9 से 14 वर्ष की वय की बालिकाओं को एचपीवी वैक्सीन की खुराक दी जाएगी। सन 2025 के अंत तक पूरे देश में करीब 70 लाख बालिकाओं को इस टीके की खुराक लगा दी जाएगी जिसके बाद अतिरिक्त 11 लाख बालिकाओं को यह टीका लगाया जाएगा। लोकसभा में इस साल का बजट पेश करते हुए वित्तमंत्री ने अपने भाषण में जिक्र किया है कि महिलाओं को गर्भाशय ग्रीवा (कैंसर ऑफ़ द यूट्राइन सर्विक्स) के कैंसर से बचाने के लिए देशव्यापी टीकाकरण अभियान की शुरुआत जल्दी ही की जाएगी। इसके लिए वित्तीय प्रावधान किए गए हैं।

बात सन 1979 से शुरू होती है जब महिलाओं में गर्भाशय ग्रीवा के कैंसर से पीड़ित होने की संभावना को ध्यान में रखते हुए दिल्ली के मौलाना आज़ाद मेडिकल कॉलेज परिसर में 'साईटोलॉजी रिसर्च सेंटर' की स्थापना भारतीय आयुर्विज्ञान अनुसंधान परिषद् ने की थी। इसकी जिम्मेवारी डॉ.उषा लूथरा को दी गई थी। परिषद मुख्यालय में उस समय डिवीज़न ऑफ़ नॉन-कम्युनिकेबल डिजीजेज़ की वे मुखिया भी थीं। बाद में इसे इंस्टिट्यूट ऑफ़ साइटोलॉजी एंड प्रिवेंटिव ऑन्कोलॉजी बनाया गया और सन 2016 अपग्रेड करके नेशनल इंस्टिट्यूट ऑफ़ कैंसर प्रिवेंशन एंड रिसर्च का दर्ज़ा दिया गया जिसे नोएडा (उत्तरप्रदेश) में स्थानांतरित गया। डॉ.उषा लूथरा, मॉलिक्यूलर बायोलॉजिस्ट डॉ.भूदेव दास और अन्य वैज्ञानिकों ने मिलकर एचपीवी की स्क्रीनिंग के लिए एक ग्रुप बनाया था। दिल्ली में चलाए जाने वाले इस प्रोजेक्ट में उन महिलाओं में पैपिलोमा वायरस के संक्रमण और इसके बढ़ाव से कैंसर होने की बाबत पता लगाया जाना था।

स्क्रीनिंग का काम अब तो बेहद उन्नत हो गया है। नोएडा स्थित इंस्टिट्यूट ने कैंसर अस्पतालों में आने वाली संक्रमित महिलाओं की जांच और पुष्टिकरण के लिए सन 2019 में 'ट्रेनिंग मैन्युअल ऑन सर्विकल कैंसर स्क्रीनिंग यूजिन्ग विजुएल इंस्पेक्शन विद एसिटिक एसिड' प्रकाशित किया।

पॉलीमरेज़ चैन रिएक्शन विधि से भी विषाणु की उपस्थिति और इसकी किस्म (करैक्ट्राइज़ेशन एंड टाइपिंग) को जांचा जाता है। उक्त स्टडी के चलते 'कंट्रोल' ग्रुप की कुछ महिलाओं को वास्तव में कैंसर हुआ जिसे लेकर बाद में कम्युनिस्ट पार्टी ऑफ़ इंडिया की बृंदा करात ने काफी हंगामा इस बात को लेकर किया था कि जिन्हें स्टडी के दौरान कैंसर हुआ उनका इलाज़ क्यों नहीं किया गया और जीवन बीमा क्यों न हुआ जबकि यह संभावना प्रबल थी कि इनमें से कुछ को कैंसर हो सकता है? भारतीय आयुर्विज्ञान अनुसंधान परिषद् की ओर से खेद व्यक्त किया गया था। लेकिन बाद में परिषद ने अपनी छोटी-सी, सन 1980 में प्रकाशित 'एथिक्स गाइडलाइन्स' को व्यापक रूप देने के लिए विशेषज्ञों को लेकर कई बैठकें की थीं जिनके बाद सन 2023 तक इससे संबंधित विषयों पर एक दर्ज़न संस्करण निकाले जा चुके हैं लेकिन सन 2006 के मूल दस्तावेज़ 'एथिकल गाइडलाइन्स फॉर बायोमेडिकल रिसर्च ऑन ह्यूमन पार्टिसिपेंट्स' को 2017 में रिवायिज़ किया गया था। रिवायिज़ करते समय यह ध्यान रखा गया कि इसे 'ड्रग्स एंड कॉस्मेटिक एक्ट' के शेड्यूल 'वाई' के अनुकूल रखा जाय। इसके अलावा 'नेशनल गाइडलाइन्स फॉर बायोमेडिकल रिसर्च इनवॉल्विंग चिल्ड्रेन' का प्रकाशन सन 2017 में किया गया। इतना कार्य आईसीएमआर की 'बायो-एथिक्स यूनिट' ने पिछले 23 साल में तंत्र को मजबूत करने के लिए किया। अब ये गाइडलाइन्स विश्व-स्तर की हैं।

कहानी का एक पक्ष ऐसा भी है जिसने भारत में सरकार के चालू यूनिवर्सल इम्यूनाइजेशन प्रोग्राम के अंतर्गत एचपीवी वैक्सीन लगाने के ताजा अभियान को अत्यंत सावधानी से लागू करने की सीख दी। हुआ यह था कि सन 2007 में 'पाथ' (प्रोग्राम फॉर एप्रोप्रियेट टेक्नोलॉजी इन हेल्थ) नामक अंतरराष्ट्रीय गैर-सरकारी संस्था ने भारत सरकार की अनुमति से देश में जिला वड़ोदरा और छोटा उदेपुर के दभोई, शिनोर और क्वांट कस्बे के निकट के गांवों और आंध्रप्रदेश के जिला खम्माम के कोठगुदम, तिरुमल्याप्लेम और भद्राचलम ब्लाक के गांवों में ग्लोबल प्रोग्राम के हिस्से के बतौर एक प्रोग्राम -'एचपीवी वैक्सीनः एविडेंस फॉर इम्पैक्ट', चालू किया। इसके लिए पूरा पैसा बिल एंड मेलिंदा गेट्स फाउंडेशन ने दिया था। योजना के अंतर्गत तीन स्तरों पर दोनों ठिकानों में रहने वाली 10 से 14 वर्ष की करीब 25-30 हजार बालिकाओं को ह्यूमन पैपिलोमा वायरस से बचाव करने हेतु टीका लगाना था, जिसे 24777 बालिकाओं को ही वास्तव में लगाया जा सका था। इसका परीक्षण भारत से बाहर पेरू, उगांडा और वियतनाम में भी साथ के साथ किया जाना जारी था। टीका विकास के लिए यह अध्ययन चौथे स्तर (फेज़-4) के लिए था जिसमें मनुष्य को दवा खिलाकर या टीका लगाकर प्रभाव की जांच की जाती है। इसे 'लायसेन्स-पश्चात' किया जाने वाला अध्ययन कहते हैं। ऐसे अध्ययनों के सांख्यकीय नतीजे अगर 95 प्रतिशत तक कामयाब माने जाएं तो दवा को बाज़ार में मुक्त बिक्री के लिए अनुमति दे दी जाती है। भारत में इस अध्ययन के लिए टीकाकरण का तीसरा फेज़ समाप्त होने से पहले 'एक्सपेरिमेंटल ग्रुप' में 7 बालिकाओं की मृत्यु हो गई -खम्माम में पांच और छोटा उदेपुर से दो। ये सभी बालिकाएं भारत के आदिवासी समुदाय से निम्न आय वर्ग और गरीब परिवारों से थीं।

मर्क दवा कंपनी की एचपीवी वैक्सीन का ब्रांड नाम गरडासिल है जिसे खम्माम की बालिकाओं को लगाया गया और गुजरात की बालिकाओं को ग्लेक्सो का 'सर्वारिक्स' टीका लगाया गया था। बाद में हुए अध्ययनों से मालूम हुआ कि भारत द्वारा विकसित की गई सर्वावैक और गरडासिल वैक्सीन्स में कारगरता और सेफ्टी को लेकर कोई ख़ास अंतर नहीं है। मीडिया के माध्यम से जब इन बालिकाओं की मृत्यु की बात उजागर हुई और इसके लिए एचपीवी टीका के शरीर पर विषाक्त प्रभाव या एडवर्स रिएक्शन से ऐसा हुआ माना गया तो इसका संज्ञान लेते हुए न केवल अध्ययन को सन 2010 में रोक दिया गया। प्रोफेसर एसएस अग्रवाल की अध्यक्षता वाली कमेटी ने फरवरी 2011 में इस अध्ययन के दौरान 'पाथ' द्वारा की गई त्रुटियों को बताने के अलावा अपनी सिफारिशों में तंत्र को और मजबूत बनाने की भी सिफारिश की है ताकि ट्रायल्स सुरक्षित रहें। 'पाथ' संस्था द्वारा भारत में एचपीवी टीका परीक्षण के दौरान 'एलेज्ड इर्रेगुलरिटीज़ इन द कंडक्ट ऑफ़ स्टडीज़ यूजिंग ह्यूमन पेपिलोमा वायरस वैक्सीन' नाम से यह रिपोर्ट अब पब्लिक डोमेन में आईसीएमआर की ऑफिसियल वेबसाइट पर देखी जा सकती है। इस जांच रिपोर्ट और देश के यूनिवर्सल टीकाकरण कार्यक्रम सदृश्य एचपीवी टीकाकरण को लागू करने के बीच के ग्यारह साल में टीकों के विकास और प्रोडक्शन की टेक्नोलॉजी, परीक्षण पूर्व टॉक्सिसिटी स्टडीज, मनुष्यों पर परीक्षण की पद्धति, वेलिडेशन के लिए सांख्यकीय अध्ययन, एथिकल स्टैंडर्ड्स एंड प्रेक्टिसेस और फॉलो-अप को लेकर बहुत बदलाव हो गए हैं। देश में विभिन्न तरह के कैंसर संबंधी आंकड़े भारतीय आयुर्विज्ञान अनुसंधान परिषद की कैंसर रजिस्ट्री की रिपोर्ट्स में उपलब्ध है। ये सब पब्लिक डोमेन में राष्ट्रीय रोग सूचना विज्ञान और अनुसंधान केंद्र, बंगलुरु की वेबसाइट पर अपलोड किए जाते रहे हैं।

एचपीवी का टीका बालिकाओं को लगाया जाना इसलिए जरूरी है कि कुछ समय बाद जब वे यौनिक रूप से सक्रिय हो जाएं और जीवन शैली, रहन-सहन के परिवेश, आदतों और किन्हीं और वजहों से एचपीवी विषाणु के संक्रमण की चपेट में आएं या संक्रमण होने की तीव्र संभावना वाली परिस्थितियों से गुजरें तो संक्रमण से वे बची रहें। सीरम इंस्टिट्यूट ऑफ़ इंडिया द्वारा विकसित टीके को लेकर इसके सुरक्षित होने, दीर्घ काल तक प्रतिरक्षण की क्षमता बनाए रखने पर तसल्लीबक्श वैज्ञानिक अध्ययन किए गए हैं। भारत सरकार की शासकीय नीति के अनुसार फिलवक्त इसे यूनिवर्सल इम्यूनाइजेशन प्रोग्राम के अंतर्गत निशुल्क उपलब्ध कराया जाएगा। यह संतोषप्रद है कि बालिकाओं को लगाए जाने वाली अपनी भारतीय वैक्सीन 'सर्ववावैक' की सिर्फ एक ही खुराक विषाणु के सक्रिय विभेदों के विरुद्ध प्रतिरक्षा प्रदान करने में सक्षम है। अभी यह रुपये 200-400 की है। उम्मीद है सन 2030 तक देश में गर्भाशय ग्रीवा के कैंसर से पीड़ित होने वाली महिलाओं की संख्या में 'वैक्सीन प्रभाव' से अत्यधिक कमी हो सकेगी।

प्रसंगवश

लोक की शक्ति

डॉ. राजेंद्र रंजन चतुर्वेदी
सेवानिवृत्त प्रोफेसर

यदि मन में लोक के प्रति अश्रद्धा, उदासीनता और तिरस्कार का भाव हो तो लोकतंत्र की बड़ी-बड़ी बातें बघारना छल के अतिरिक्त और क्या हो सकता है? स्वतंत्रता की लड़ाई सामान्य जन ने लड़ी,लोक ने लड़ी,लड़ाई में सामान्य जन जीता और जनतंत्र प्रतिष्ठित हुआ। यह जनतंत्र की ही टेर थी कि सिंहासन खाली करो कि जनता आती है।

उस समय जनता को जनार्दन कहा जाता था। न जाति की बात थी और न धर्म की,लेकिन जैसे-जैसे स्वतंत्रता निकट आती दिखी वैसे ही सत्ता का मोह जग गया और लोक की शक्ति को विखंडित करने के औजारों पर धार धरी जाने लगी। इस कार्य में गोरे राजा उनको प्रोत्साहित कर रहे थे। ये औजार धर्म या मजहब के हों या जाति बिरादरी के। स्वतंत्रता की लड़ाई में तो समान्य जन ही था,किंतु अब जाति भी आगे आ गई और मजहब भी आगे आ गया। लोकशक्ति विभाजित हुई,देश का विभाजन हुआ। लोकशक्ति के प्रतीक गांधी अलग थलग पड़ गए। स्वतंत्रता के बाद जैसे-जैसे राष्ट्रीय आंदोलन के मूल्य पृष्ठभूमि में धकेले जाते रहे,वैसे-वैसे जनता को मूर्ख समझा और बनाया जाने लगा। एक विचार समूह घोषित रूप में कहता था कि भारत में जनतंत्र सफल नहीं हो सकता। यहां तो तानाशाही से ही शासन चल सकता है। दूसरा विचार समूह क्रांति के सपने देखता रहा,उसके मन में भी कहीं न कहीं अधिनायक बैठा हुआ था। इस वर्ग ने लोकतंत्र को कभी वरीयता नहीं दी। हालांकि चुनाव में दोनों वर्ग उतरते रहे और जनता को माई बाप भी कहते रहे। विचार में कुछ और भाषण में कुछ और तथा व्यवहार में कुछ और। परिणाम जो होना था,सो हुआ,जो कुछ हुआ और हो रहा है,वह किसी एक दिन या एक पार्टी की बात नहीं है। वह प्रक्रिया है,जो तभी से चलती रही है।

वह विचार समूह,जो जाति के आयुध को लेकर यह लडाई लड़ना चाहता है, लोक के विरुद्ध है। इसका समाधान लोक जागरण के अतिरिक्त कोई हो ही नहीं सकता। चौबीस के चुनाव की बात कर रहे हैं,खूब करते रहें, स्थिति में कोई बड़ा सुधार होता हुआ नहीं दिख रहा है। लोक की शक्ति को पहचाने बिना कोई संभावना नहीं है। और आज तो भूमंडलीय शक्ति छाती पर छज्जे धर चुकी है।

साइबर क्राइमः बड़े धोखे हैं इस राह में

गीता यादव
वरिष्ठ पत्रकार

साइबर एक्सपर्ट बताते हैं कि पिछले कुछ वर्षों में सोशल मीडिया पर फोटो व वीडियो अपलोड करने का शौक भी लोगों में तेजी से बढ़ा है।

दुनियाभर के लोग इंस्टा और फेसबुक जैसे प्लेटफार्म पर मिलते हैं और दोस्त बन जाते हैं। हाल के दिनों में ऑनलाइन प्यार की ऐसी कई कहानियां सामने आईं जिनमें लोगों ने सरहद तक को पार कर दिया,लेकिन देखने में जो सोशल मीडिया रोमांचक है,उसके खतरे भी हजार हैं। क्योंकि जब चैटिंग से शुरू हुई दोस्ती का सफर छेड़खानी, दुष्कर्म, यौन शोषण, शादी के नाम पर झांसे और आर्थिक शोषण से खत्म होता है,तब स्थिति बहुत दुखदायी हो जाती है।

पुलिस आंकड़ों पर गौर करें तो फेसबुक या अन्य सोशल मीडिया के जरिए दोस्ती करके शादी करने का झांसा देने और होटल में बुलाकर दुष्कर्म करने जैसे मामले भी लगातार बढ़ रहे हैं। दुष्कर्म के मामलों में 30 से 40 फीसदी मामले इसी तरह के होते हैं। वर्चुअल चैट्स और वीडियो कॉलिंग के जरिए मुलाकातों ने अपराधियों के लिए नए-नए रास्ते खोल दिए हैं। पिछले एक साल में डिजिटल रोमांस स्कैम की संख्या में भी 40 फीसदी की वृद्धि हुई है। एशिया के कई देशों में ये ऑनलाइन रोमांस स्कैम धड़ल्ले से चल रहा है। भारत ही नहीं विदेशों में भी बड़ी संख्या में लोग ऑनलाइन स्कैम के शिकार हो रहे हैं,लेकिन सिर्फ 20 फीसदी लोग ही इसकी शिकायत पुलिस से करते हैं।

न्यूयॉर्क में कराए गए कॉम्बैटिंग ऑनलाइन वायलेंस अगेंस्ट वुमन एंड गर्ल्स : अ वर्ल्ड वाइड वैकअप नाम के सर्वे में लगभग 86 देशों का अध्ययन किया गया जिससे सामने आया कि इंटरनेट का इस्तेमाल करने वाली लगभग तीन चौथाई महिलाएं किसी न किसी किस्म की साइबर हिंसा का शिकार होती हैं। सर्वे में ये बात भी सामने आई कि भारत में साइबर अपराध के मामलों में शिकायत करने में महिलाओं की संख्या काफी कम है। रिपोर्ट के अनुसार भारत में केवल 35 फीसदी महिलाओं ने साइबर अपराध की शिकायत की, जबकि 46.7 फीसदी पीड़ित महिलाओं ने शिकायत ही नहीं की। वहीं 18.3 फीसदी महिलाओं को इस बारे में कोई जानकारी ही नहीं थी। दिल्ली एनसीआर में एक गैंग ने करीब 700 महिलाओं के साथ ठगी की और ये ठगी इंस्टाग्राम पर दोस्ती करके अंजाम दी गई।

साइबर एक्सपर्ट बताते हैं कि पिछले कुछ वर्षों में सोशल मीडिया पर फोटो के साथ-साथ वीडियो अपलोड करने का शौक भी लोगों में तेजी से बढ़ा है। कोई रील्स बनाकर डालता है,कोई बच्चे का वीडियो डालता है,लेकिन अब ये भी बेहद खतरनाक बनता जा रहा है,क्योंकि आर्टिफिशियल इंटेलिजेंस के जरिए आवाज चुराई जा रही है। बाद में उसका इस्तेमाल आपको ठगने के लिए किया जा सकता है। आजकल हनी ट्रैप की घटनाएं भी चर्चा में हैं। आपके व्हाट्सएप या मैसेंजर पर किसी अज्ञात नंबर/प्रोफाइल से लड़की/लड़के द्वारा आपसे चैटिंग की जाती है। उसके बाद उसके द्वारा वीडियो कॉल किया जाता है और जैसे ही आप वीडियो कॉल उठाते हैं तो स्क्रीन रिकॉर्डिंग के माध्यम से उसके द्वारा आपकी 10-15 सेकेंड की एक वीडियो क्लिप बना ली जाती है और उस क्लिप को एडिट कर आपको ब्लैकमेल किया जाता है और वीडियो डिलीट कराने के लिए पैसे की मांग की जाती है।

एक सर्वे के अनुसार सोशल मीडिया पर 36 फीसदी लड़कियों को अजनबियों द्वारा परेशान जाता है। वहीं 32 फीसदी को फेक आईडी सोशल मीडिया यूजर्स अपशब्द और अश्लील मैसेज भेजते हैं। इसके परिणामस्वरूप ऑनलाइन उत्पीड़न ने 42 फीसदी महिलाओं को मानसिक और भावनात्मक रूप से तनावग्रस्त कर दिया है। यही कारण है कि पांच में से एक लड़कियों ने सोशल मीडिया प्लेटफार्म से उचित रूप से दूरी बना ली है। ऐसी ही ऐप्स को लेकर अंतर्राष्ट्रीय अपराधिक पुलिस संगठन इंटरपोल ने पिछले साल दुनिया के 194 देशों को अलर्ट जारी किया था। इसमें भारत भी शामिल है। अलर्ट के मुताबिक इंटरनेट मीडिया पर अनजान लोगों से दोस्ती करने से बचें। अपने प्रोफाइल में निजी जानकारियों को शामिल न करें। हमेशा प्रोफाइल को सत्यापित करें और उसकी जांच करें।

वित्तीय अनुरोध करने वाले ऑनलाइन प्रेमी-प्रेमिकाओं से सावधान रहें। ऑनलाइन लिंक और इंटरनेट मीडिया पर किसी भी तरह के ऑफर और लालच में न आएं। कोई रुपयों की मांग करता है तो पहले जांच लें। फिर भी अगर आप ठगी का शिकार हो जाते हैं तो तुरंत साइबर हेल्प लाइन नंबर और अपने नजदीकी साइबर थाने में लिखित शिकायत दें। इस तरह की सावधानियों को ध्यान में रखकर ही इस परेशानी से बचा जा सकता है। ऑनलाइन धोखाधड़ी आर्थिक घोटाला ही नहीं है,बल्कि इसमें पीड़ित को भावनात्मक क्षति भी होती है। उसके लिए भविष्य में किसी पर भी आसानी से भरोसा करना मुश्किल हो जाता है।

सोशल फोरम

बात बात में बात

कनक तिवारी
पूर्व महाधिवक्ता, छ.ग.

बातचीत में रिश्तों का निजी समीकरण क्यों बन जाता है? तोता-मैना संवाद प्राचीन काल से प्रसिद्ध है। 'सर्मन ऑफ द माउंट' भी बातचीत ही तो है। बैरिस्टर गांधी ने 39 साल की उम्र में 'हिंद स्वराज' नाम की किताब एक बातचीत के रूप में ही लिखी। उसमें पाठक के सवालों का जवाब संपादक देते हैं। बड़ी से बड़ी लड़ाई हो तो भी देशों के बीच में आखिर मामला बातचीत से ही हल होता है।

बातचीत नहीं हो, तो रिश्ते बिगड़ जाते हैं। पति-पत्नी में यदि बातचीत बंद हो जाए तो वह घर रहने लायक नहीं रहता। सास-बहू की बातचीत, ननद-भौजाई की बातचीत, बाप-बेटे की बातचीत,दोस्तों की बातचीत सबके तेवर और रंग-ढंग अलग-अलग होते हैं। यह मनुष्य ही है जिसके पास बोली है और उसके पास भाषा है। अन्य किसी प्रजाति में यानि पशु और पक्षियों में भाषा कहां होती है? इसलिए बातचीत करना सबको सुहाता है। कई बार मतभेद हो तो भी लोग लड़ते-लड़ते बातचीत ही तो करते हैं।

भारतीय संविधान के अनुच्छेद 19 में हर नागरिक को 26 जनवरी 1950 से अभिव्यक्ति की आजादी का अधिकार दिया गया है। मेरा बोलने का अधिकार वहां से आता है। आप नहीं सुनना चाहें तो वह अधिकार भी आपको वहीं से आता है। बातचीत सुनकर अगर आप कुछ कहना, लिखना चाहें तो भी यह अधिकार आपको वहीं से आता है।

डिजिटल क्रांति के जमाने में अब कान ही आंखों के ऊपर भारी पड़ रहे हैं। स्कूली बच्चों के कान उमेठे जाते हैं। चुगलखोरी के मामले में कहा जाता है कि आप उनकी बात पर कान मत धरें। कोई जबरिया सुनाना चाहता है तो कहते हैं कान में तेल डाल लो। उंगली डाल लो।

बातें तो तरह-तरह की होती हैं। बातें कभी अच्छी लगती हैं। कभी चुभ जाती हैं। कभी लोग कहते हैं कि बात निकली है तो दूर तलक जाएगी। इतिहास में कई लोगों ने यादगार बातें की हैं। मसलन श्रीकृष्ण ने कुरुक्षेत्र के मैदान पर खड़े होकर अर्जुन से बात ही तो की थी। उसे ही तो बाद में गीता की पोथी बनाकर ज्ञान की खदान कह दिया गया। शेक्सपियर के भी चरित्र मार्क एंटनी ने शानदार भाषण किया और बोलने के इतिहास में अमर हो गया।

-फेसबुक वॉल से

बात हो कि क्या पढ़ रहा है भारत

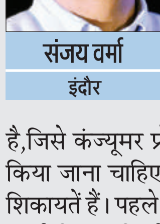

संजय वर्मा
इंदौर

हमारे स्कूल-कॉलेज के पाठ्यक्रम हर व्यक्ति को वैज्ञानिक बनाने के हिसाब से डिजाइन किए गए हैं,जबकि न हमें इतने वैज्ञानिकों की जरूरत है न हर एक बच्चा इतना प्रतिभाशाली होता है।

मुझे सबसे ज्यादा दुख तब होता है जब मेरे यहां कोई नौकरी मांगने आए और मैं उसे काम पर न रख सकूं। पिछले दिनों ऐसा ही एक दुखद वाकया हुआ। एक लड़का आया। उम्र 28 साल। पिता नाव चलाते हैं बेहद गरीब हैं। शिक्षा डबल एमकॉम। काम का अनुभव कुछ नहीं। मैंने उससे पूछा आप टैली पर बिल एंट्री कर लेंगे? उसने कहा - नहीं। कंप्यूटर का ज्ञान? नहीं। फिर मैंने हिसाब-किताब के दो-चार सवाल पूछे। उसने सारे जवाब गलत दिए। हारकर मैंने उसे किराने के सामान की एक लिस्ट बनाकर दी और उसके भाव अलग से लिख कर दिए और फिर उसका हिसाब बनाने को कहा। वह,वह भी नहीं कर पाया।

मैंने पूछा एमकॉम तक तो ठीक था पर तुमने डबल एमकॉम क्यों किया? उसने कहा मेरी मां चाहती थी मैं पढ़ाई जारी रखूं। मैं उसे नौकरी नहीं दे पाया। मुझे दुख है,पर अपराध बोध नहीं। उसके दोषी वे स्कूल कॉलेज हैं जिनकी फीस गरीब मां-बाप ने अपना पेट काटकर इस उम्मीद में भरी कि वे उनके बच्चे को कोई ऐसा ज्ञान,कोई ऐसा हुनर सिखाएंगे जो उसे रोजी-रोटी देगा। इस लड़के के मां-बाप को उन तमाम स्कूलों-कॉलेजों पर मुकदमा दायर करना चाहिए। यह पैसा और समय लेकर बदले में कोई सेवा न देने का मामला है,जिसे कंज्यूमर प्रोटेक्शन एक्ट के तहत रजिस्टर किया जाना चाहिए। मुझे इन स्कूल-कॉलेज से दो शिकायतें हैं। पहले कि वे अपना काम नहीं कर रहे। दूसरी कि वह किसी नौजवान को हम जैसे संभावित एंप्लॉयर के पास जाने से चार-पांच साल तक रोके रखते हैं। यदि हमें कोई बच्चा 18 साल की उम्र में मिल जाए तो दो-चार साल में हम उसे ठोक-पीटकर आदमी बना देंगे। हमारा रोना यह है कि स्कूल-कॉलेज उसे 23-24 की उम्र तक बेवजह बंधक रखते हैं। लड़का जब हमारे पास आता है तो उसके पास सीखने का समय ही नहीं है,उसे अगले साल शादी करनी है। फिर परिवार चलाने के लिए उसे तुरंत पैसा चाहिए और मुसीबत ये कि उसके पास कोई हुनर नहीं है। हमारे स्कूल-कॉलेज के पाठ्यक्रम हर व्यक्ति को वैज्ञानिक बनाने के हिसाब से डिजाइन किए गए हैं,जबकि न हमें इतने वैज्ञानिकों की जरूरत है न हर एक बच्चा इतना प्रतिभाशाली होता है। हमारा पहला लक्ष्य बच्चों को कोई ऐसा हुनर सिखाना है कि वह रोजी कमा सके। शिक्षा से चरित्र और व्यक्तित्व निर्माण होना होता तो तमाम आईएएस ऑफिसर ईमानदार देशभक्त होते।

पिछले कुछ सालों से स्कूल-कॉलेजों की बाढ़ आई है। यह अच्छी बात है कि भारत पढ़ रहा है,पर भारत क्या पढ़ रहा है और उसका जिंदगी से क्या संबंध है, इस पर भी कोई बात करे। यदि एमकॉम पास व्यक्ति एक बिल नहीं बना सकता तो ऐसी पढ़ाई को कूड़े में डाल देना चाहिए। पिछले दिनों 'असर' की एक रिपोर्ट आई थी जिसमें बताया गया की दसवीं क्लास के बच्चे चौथी क्लास का गणित भी हल नहीं कर पा रहे ऐसी पढ़ाई से क्या फायदा है? मगर कोई सवाल नहीं कर रहा कि आप हमारे बच्चे को जो सिखा रहे हो उसे क्या काम आएगा? मैं अपनी बात करूं तो मुझे अब तक के व्यापार में मेरी इंजीनियरिंग और मैनेजमेंट की डिग्री कहीं काम नहीं आई,जो जोड़, घटाव और गुणा भाग काम आ रहा है,वह तो मैंने पांचवी क्लास तक ही सीख लिया था।

असल में भारत को दिमाग से शोध करने वाले नहीं,हाथ से कम करने वाले हुनरमंद चाहिए। हमारी इंडस्ट्री में लोग परेशान हैं,उन्हें कारपेंटर्स नहीं मिल रहे,एसी मैकेनिक नहीं मिल रहे, फैक्ट्रियों को वेल्डर फिटर नहीं मिल रहे और इधर लाखों बेरोजगारों की फौज काम की तलाश में जोमैटो के डिलीवरी बॉय बनने की कतार में खड़ी है जिसमें कोई तरक्की नहीं।

पहले हुनर सीखने के लिए वर्ण व्यवस्था थी। यह व्यवस्था बेशक बुरी थी। अच्छा हुआ खत्म हो गई,पर समाज को, देश को इसका कोई विकल्प ढूंढना चाहिए था। हमें इस कॉलेजों के बजाय हजारों आईटीआई जैसे संस्थान खोलने चाहिए थे,पर नए तो छोड़िए जो हैं वे भी बदहाल हैं। आज से 30-40 साल पहले तक ग्रेजुएशन करना नौकरी मिलने की गारंटी थी। अब इस संबंध को खत्म हुए अरसा हो गया है,लेकिन भारत का समाज अभी भी इसी हैंगओवर में जी रहा है। तमाम गरीब लोग यह मानते हैं कि कॉलेज की पढ़ाई करना सुनहरे जीवन की गारंटी है।

हर साल लाखों बच्चे गांव से शहर पढ़ाई करने आ रहे हैं,क्योंकि खेती में कोई फायदा नहीं बचा है। इन बच्चों को कोई काम सिखाना,रोजगार के लायक बनाना हमारे स्कूल-कॉलेजों की सबसे पहली जिम्मेदारी होनी चाहिए जिसमें वह अब तक पूरी तरह नाकामयाब रहे हैं।

कौशल को निखारने की आवश्यकता

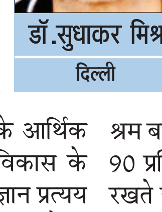

डॉ.सुधाकर मिश्र
दिल्ली

क्या भारत में योग्यता के अनुरूप नौकरियां,रोजगार और रोजी-रोटी की कमी है? किसी भी व्यक्ति के व्यक्तित्व के उन्नयन के लिए कौशल योग्यता महत्वपूर्ण कारक है। योग्यता के कारण व्यक्ति अपना सर्वश्रेष्ठ प्रदर्शन करता है जिससे वह परिवार, समाज, संगठन, व्यवस्था और राष्ट्र में महत्वपूर्ण भूमिका का निष्पादन कर सके।

बदलते भारतीय ज्ञान प्रणाली में कौशल की भूमिका को सर्वोपरि प्रत्यय माना जा रहा है। कौशल विकास के कारण व्यक्ति अपने जीविकोपार्जन के लिए सक्षम हो जाता है। भारत के ज्ञान प्रणाली में कौशल की उपादेयता बढ़ रही है। राष्ट्र (देश)के आर्थिक विकास और सामाजिक विकास के लिए कौशल विकास और ज्ञान प्रत्यय अति आवश्यक है। एक प्रतिवेदन के अनुसार देश की 53 प्रतिशत जनसंख्या (ऊर्जावान जनसंख्या) 30 वर्ष से कम है। इस आबादी के लिए स्थिर रोजगार एक चुनौती बना हुआ है। भारत की आबादी में योग्यता के अनुसार नौकरी की कमी है। जनसांख्यिकी संभावनाओं की प्रत्याशा में कौशल विकास और उद्यमिता मंत्रालय ने पीएम गति शक्ति मास्टर योजना को तैयार किया है। इसके अंतर्गत उद्योगों और बुनियादी ढांचा परियोजनाओं के आसपास कौशल प्रशिक्षण की स्थापना की जा रही है।

भारत के आर्थिकी में कुशल कर्मचारियों की कमी को दूर करने में इससे काफी मदद प्राप्त होगी। एक आवधिक श्रम बल सर्वेक्षण के मुताबिक 12-59 आयु वर्ग में 84 प्रतिशत भारतीयों को तकनीकी ज्ञान और प्रशिक्षण प्राप्त है। आवधिक श्रम बल सर्वे के अनुसार महिलाओं में 90 प्रतिशत है। भारत को ऊंचे लक्ष्य रखते हुए युवाओं को कुशल बनाकर विनिर्माण क्षेत्र में चीन को पछाड़ना होगा। यह बानगी तभी संभव है,जब कार्यबल की उत्पादक क्षमता और कौशल की गुणवत्ता में गुणात्मक उन्नयन हो सके।

एक नजर

आयुष्मान भव मेले में हुआ 22 मरीजों का परीक्षण

बीकापुर अयोध्या। अमृत विचार : सीएचसी बीकापुर में रविवार को साप्ताहिक आयुष्मान भव मेला का आयोजन किया गया। उद्घाटन अधीक्षक अवधेश कुमार सिंह ने किया। सर्दी, जुकाम, बुखार, शरीर दर्द आंख की बीमारी से संबंधित 22 मरीजो ने उपचार कराया। डॉ. अनुराग गुप्ता, डॉ. प्रतीक्षा वर्मा, डॉ. शादाब, डॉ. गौरव शुक्ला फार्मासिस्ट गिरधारी लाल, एएनएम नीलम, जितेंद्र कुमार वर्मा शामिल रहे।

छेड़छाड़ और धमकी मामले में केस दर्ज

रुदौली, अयोध्या। अमृत विचार : कोतवाली रुदौली के एक गांव में विवाहिता ने घर में घुस कर छेड़छाड़ करने वाले युवक और उसके परिजनों पर रिपोर्ट दर्ज कराई है। तहरीर कहा है कि एक फरवरी की शाम गांव के मोनू उर्फ मंजीत घर में घुस आए और छेड़छाड़ की।कोतवाल देवेंद्र सिंह ने बताया कि विवाहिता की तहरीर पर मोनू,मां मीना,बेटी कोमल विरुद्ध केस दर्ज किया गया है।

आज से शुरू हो जाएगा मंदिर निर्माण के दूसरे चरण का काम

निर्माण कार्यों के दौरान जारी रहेगा रामलला का दर्शन-पूजन ▶ निर्माण समिति के अंतिम दिन की बैठक के बाद ट्रस्ट सदस्य डॉ. अनिल मिश्रा ने दी जानकारी

अयोध्या कार्यालय

अमृत विचार : प्राण प्रतिष्ठा महोसत्व सम्पन्न होने के बाद राम मंदिर के रुके हुए निर्माण कार्यों की प्रक्रिया सोमवार से शुरू कर दी जाएगी। दूसरे फेज में राम मंदिर के प्रथम और द्वितीय तल का कार्य होगा। परकोटे का भी निर्माण हो रहा है।निर्माण कार्य के दौरान रामलला का दर्शन-पूजन श्रद्धालु बिना बाधा के कर सकेंगे।यह जानकारी श्रीराम जन्मभूमि तीर्थ क्षेत्र ट्रस्ट के सदस्य डॉ. अनिल मिश्र ने दी। उन्होंने बताया कि राम मंदिर निर्माण समिति की दो दिवसीय बैठक के अंतिम दिन रविवार को निर्माण कार्यों और जन्मभूमि परिसर को विकसित किए जाने की योजना पर मंथन हुआ है।

उन्होंने बताया कि सोमवार से जन्मभूमि परिसर में दूसरे फेज के अंतर्गत होने वाले निर्माण कार्य की प्रक्रिया प्रारंभ हो गई है। इसके अलावा परिसर में 70 एकड़ में निर्मित होने वाले यज्ञशाला या ऑडिटोरियम का उपयोग श्रद्धालु कर सकेंगे, इस पर भी गहनता से मंथन किया गया है। बताया कि जन्मभूमि परिसर से जुड़े स्थल पर एक ऑडिटोरियम तैयार करने की योजना है। ऑडिटोरियम में किसी कार्यक्रम के दौरान एक साथ पांच सौ लोग उपस्थित रह सकें। जल्द ही इसका विस्तृत विवरण सामने आ जाएगा। ट्रस्ट के सदस्य डॉ. अनिल मिश्रा ने बताया कि यात्री सुविधा केंद्र में 14 लॉकर काउंटर चल रहे हैं। एक लाकर काउंटर पर 360 लोगों के समान जमा हो रहा है। जल्द ही 12 नए काउंटर खोले जाने की तैयारी की जा रही है। साथ ही उसी स्थान पर एक हजार लोगों के विश्राम करने की व्यवस्था भी बनाई गई है। जहां बैठने के लिए फर्नीचर भी लगाया जा चुका है। आने वाले प्रत्येक श्रद्धालुओं के चरण पादुकाओं को भी रखने के लिए अलग से व्यवस्था उपलब्ध होगी। यह सभी सुविधाएं अगले 3 माह में मिलने लगेंगी।

प्रतिदिन आठ सौ श्रद्धालु उठा रहे चिकिसीय सुविधाओं का लाभ

राम जन्मभूमि परिसर में योग्य चिकित्सकों के निगरानी में अस्पताल का संचालन हो रहा है। प्रतिदिन आठ सौ श्रद्धालु सहित परिसर में कार्य करने वाले वर्कर इसका लाभ उठा रहे हैं। डॉ. अनिल मिश्रा ने बताया कि अस्पताल में 10 बेड, दो आईसीयू बेड और दो एंबुलेंस भी उपलब्ध है। अस्पताल में ट्रस्ट ने सेवानिवृत्ति चिकित्सकों को रखा है। इसके अतिरिक्त स्वास्थ्य विभाग की ओर से भी सुविधा प्रदान की जा रही हैं। अस्पताल में कुल 15 चिकित्सक और पैरामेडिकल स्टाफ चिकित्सीय सुविधाएं उपलब्ध करा रहे है।

प्रतिदिन श्रद्धालुओं को उपलब्ध कराया जा रहा अलग-अलग प्रसाद

राम मंदिर में दर्शन करने वाले श्रद्धालुओं को अलग-अलग प्रकार के प्रसाद वितरित किए जा रहे हैं। ट्रस्टी डॉ. अनिल मिश्रा ने बताया कि भक्तों के भाव के अनुरूप ट्रस्ट प्रतिदिन श्रद्धालुओं को प्रसाद उपलब्ध करा रहा है। राम मंदिर में आने वाले किसी भी भक्त को प्रसाद चढ़ाने की जरूरत नहीं है। प्रतिदिन प्रत्येक श्रद्धालु को अलग-अलग प्रसाद के रूप में लड्डू, बूंदी, इलायची दाना उपलब्ध कराया जा रहा है। यह आगे भी इसी तरह से प्रसाद लोगों को मिलता रहेगा।

23 जनवरी से अब तक आया 11 करोड़ रुपये का दान

राम मंदिर में प्राण प्रतिष्ठा के बाद राम भक्तों के दान की प्रक्रिया भी बढ़ती जा रही है। ट्रस्ट के मुताबिक 23 जनवरी से तीन जनवरी तक रामलला को 11 करोड़ रुपए दान प्राप्त हुए हैं। ट्रस्ट के सदस्य डॉ. अनिल मिश्रा ने बताया कि श्रद्धालु नगद, चेक और यूपीआई के माध्यम से दान कर रहे हैं। इसके अलावा विदेशों से भी दान प्राप्त हो रहे हैं।

राम जन्मभूमि परिसर में होंगे पांच द्वार

राम मंदिर परिसर में पांच द्वार बनाए जाने की योजना श्री राम जन्मभूमि तीर्थ क्षेत्र ट्रस्ट के द्वारा तैयार की जा रही है। आर्किटेक्ट के द्वारा इन द्वारों को बनाए जाने के लिए स्थान का चिनांकन कर उनके मॉडल और नक्शे को तैयार किया जा रहा है। इसके लिए यूपी आरएनएन को जिम्मेदारी दी गई है।

अगले एक वर्ष में दिव्य स्वरूप में दिखेगा रामकथा संग्रहालय

उत्तर प्रदेश के द्वारा अंतर्राष्ट्रीय राम कथा संग्रहालय को श्री राम जन्मभूमि तीर्थ क्षेत्र ट्रस्ट को सौंप दिया है। अब इस संग्रहालय में आने वाले पर्यटकों श्रद्धालुओं के लिए तमाम व्यवस्थाएं और सुविधाएं उपलब्ध कराई जाने की तैयारी को लेकर नृपेंद्र मिश्र निर्माण इकाइयों के साथ योजना तैयार कर रहे हैं। अगले एक वर्ष में राम कथा संग्रहालय श्रद्धालुओं के लिए प्रस्तुत किया जा सके। इस पर भी काम शुरू कर दिया गया है।

राग महोसत्व : मैहर बैंड ने प्रस्तुत किये राम भजन

अयोध्या, अमृत विचार : श्रीराम जन्मभूमि मंदिर में आयोजित राग महोत्सव के तहत रविवार को सतना मध्य प्रदेश के प्रख्यात मैहर बैंड ने श्रीराम भजन के साथ शास्त्रीय वाद्यवृंद के सुमधुर वादन प्रस्तुत कर श्री रामलला के प्रति अपनी आस्था प्रकट की।

सिद्धी विनायक के ट्रस्टी ने किया रामलला का दर्शन

अयोध्या, अमृत विचार : मुंबई के सिद्धी विनायक मंदिर के ट्रस्टी राजाराम देशमुख रविवार को फ्लाइट से अयोध्या पहुंचे। यहां उनका भव्य स्वागत हुआ। वह वहां से सीधे हनुमानगढ़ी और रामलला का दर्शन करने पहुंचे। उन्होंने कहा कि रामलला के भव्य मंदिर में विराजमान होने के बाद महाराष्ट्र के रामभक्तों में खुशी की लहर है। महर्षि वाल्मीकि अंतरराष्ट्रीय एयरपोर्ट पर रविवार को 11 फ्लाइट आई और गई।

सीमांत किसानों को गौ आधारित प्राकृतिक खेती से मिलेगा लाभ: कृषि वैज्ञानिक

- प्राकृतिक खेती पर दो दिवसीय प्रशिक्षण के आयोजन में उपस्थित रहे 56 कृषक
- कृषि वैज्ञानिक दया शंकर ने किसानों को बताये प्राकृतिक खेती के लाभ

सीतापुर

प्रशिक्षण शिविर में किसानों को संबोधित करते कृषि वैज्ञानिक दया श्रीवास्तव व मौजूद अन्य।

अमृत विचार। विकासखंड लहरपुर के ग्राम केसरीगंज में दो दिवसीय प्राकृतिक खेती प्रशिक्षण का आयोजन किया गया। कृषि विज्ञान केन्द्र कटिया वरिष्ठ वैज्ञानिक एवं अध्यक्ष डॉ. दयाशंकर श्रीवास्तव ने प्राकृतिक खेती पर जानकारी देते हुए बताया कि प्राकृतिक खेती प्रकृति के पुनर्चक्रण व पर्यावरण पुर्नस्थापन के लिए आज की स्थिति को देखते हुए अत्यंत आवश्यक है। प्राकृतिक पद्धति का आशय प्राकृतिक विज्ञान से है। जिसमे प्राकृतिक संसाधनों से गुणवत्तापूर्ण उत्पादन किया जा सके।

प्रशिक्षण शिविर के दौरान मौजूद किसानों को सम्बोधित करते हुए कृषि वैज्ञानिक दयाशंकर ने बताया कि वर्तमान स्थिति में प्राकृतिक खेती अत्यंत महत्वपूर्ण है। यह खेती उत्पादन की लागत को न्यूनतम करता है। इसमें किसी भी प्रकार के रसायनिक उर्वरको एवं कीटनाशकों का उपयोग नहीं किया जाता है। इसलिये प्राकृतिक कृषि बेहतर स्वास्थ्य को सुनिश्चित करती है। साथ ही जल की खपत को न्यूनतम किया जा सकता है। उन्होंने बताया कि प्राकृतिक खेती में किसी भी प्रकार का रसायनिक व अन्य अवयव नहीं डालना है। केवल देशी गाय की सहायता से आप इस खेती को कर सकते हैं। कीट व बीमारियों से बचाव फसल सुरक्षा के लिए नीमास्त्र, ब्रह्मस्त्र, अग्नेयास्त्र व दशपर्णी अर्क आदि का प्रयोग किया जाता हैं। केन्द्र के प्रसार वैज्ञानिक शैलेन्द्र कुमार सिंह ने प्राकृतिक खेती पर जानकारी देते हुए बताया कि प्राकृतिक खेतों को बढ़ावा देने का मुख्य कारण किसानों को रासायनिक कीटनाशकों के प्रयोग से होने वाले नुकसानों से बचाना है। यदि किसान दो से तीन एकड़ जमीन पर गेहूं और अन्य फसलों का उत्पादन करेगा तो स्वयं को बीमारियों से बचाकर रख सकता है। क्योंकि रासायनिक कीटनाशकों के प्रयोग से कैंसर, हृदय रोग, दमा आदि गंभीर बीमारियों का प्रकोप बढ़ रहा है। इनसे लोगों को बचाने के लिए सरकार किसानों को प्राकृतिक खेती से जोड़ने का प्रयास कर रही है। दो दिवसीय इस प्रशिक्षण कार्यक्रम में कुल 56 कृषकों ने प्रतिभाग किया।

4 स्तभों पर आधारित प्राकृतिक खेती

केन्द्र के मृदा वैज्ञानिक सचिन प्रताप तोमर ने किसानों को जानकारी देते हुए कहा कि प्राकृतिक कृषि मुख्य रूप से 4 स्तंभों पर जीवामृत, बीजामृत, मल्चिंग एवं वाफासा आदि पर आधारित हैं। जीवामृत गाय के गोबर और मूत्र, गुड़, दालों के आटे, पानी और उपजाऊ खेत की मिट्टी का किण्वित मिश्रण द्वारा तैयार किया जाता हैं। बीजामृत देसी गाय के गोबर और मूत्र, पानी, उपजाऊ खेत मिट्टी और चूने का मिश्रण एवं मल्चिंग, या सूखे भूसे या गिरे हुए पत्तों की एक परत के साथ पौधों को ढंकना, मिट्टी की नमी को संरक्षित करने और जड़ों के आसपास के तापमान को 25-32 डिग्री सेल्सियस पर रखता है।

ट्रैक्टर-ट्रॉली की चपेट में आकर युवक की मौत

शुजागंज, अयोध्या। अमृत विचार : पटरंगा थाना क्षेत्र अंतर्गत पासिनपुरवा के निकट शनिवार रात ट्रैक्टर-ट्रॉली की चपेट में आकर एक बाइक सवार युवक की मौत हो गई। पुलिस के मुताबिक टिकैतनगर के सराय बरई का रहने वाला युवक सबरजीत पुत्र राम संजीवन शनिवार रात शुजागंज से लौट कर घर जा रहा था। भेलसर टिकैननगर मार्ग पर पासिनपुरवा के निकट ट्रैक्टर ट्रॉली की चपेट में आ गया। गंभीर हालत में उसे रुदौली सीएचसी से लखनऊ रेफर किया गया जहां उसकी मौत हो गई। थाना प्रभारी ओम प्रकाश ने बताया कि अभी तक कोई तहरीर नहीं मिली है। तहरीर मिलते ही केस दर्ज किया जाएगा।

12 को बहनों की शादी, भाई दर्शन को उड़ीसा से पैदल पहुंचा

अयोध्या कार्यालय

अमृत विचार: रामलला के दर्शन के श्रद्धालुओं की आस्था का क्या कहना। कोई साइकिल से चला रहा है तो कोई पैदल ही हजार किलोमीटर की दूरी नाप दे रहा है। उड़ीसा से भी एक युवक एक हजार किलोमीटर की यात्रा करके अयोध्या पहुंचा है। अंगुर जिले के रहने वाले शुभम साहू बेहद सर्द मौसम में 4 जनवरी को रामलला के दर्शन के लिए घर से नंगे पांव निकल पड़े। रास्ते में कई जगह उनका स्वागत किया। करीब 33 दिन में उन्होंने यह यात्रा पूरी की।

शुभम शाहू

उन्होंने बताया कि आठ महीने पहले उड़ीसा के शुभम साहू ने रामलला की प्राण प्रतिष्ठा पर पैदल चलकर अयोध्या आने का संकल्प लिया था। शुभम का कहना है कि वह अपने पिता के इकलौते पुत्र हैं। उनकी दो सगी बहनें हैं और दोनों की शादी 12 फरवरी को होनी है, लेकिन वह घर न जाकर अयोध्या के बाद सीता जी की जन्मस्थली जनकपुर जाने की तैयारी में हैं। उन्होंने रामलला का दर्शन किया तो यात्रा की सारी थकान दूर हो गई। अयोध्या के इस आनंद को अपने भीतर आत्मसात करने के लिए वे दो दिन अयोध्या में ही रुके हैं।

विधायक ने जरुरतमंदों को बांटे कंबल

नगर पालिका परिषद क्षेत्र के जरुरतमंदों को कंबल वितरित करते विधायक।

रुदौली, अयोध्या। अमृत विचार : रुदौली विधायक राम चंद्र यादव ने नगर पालिका परिषद के पांच वार्डों के निराश्रित को एक हजार कंबल वितरित किया। कहा निराश्रितों व जरूरतमंदों के लिए संचालित सरकार की तमाम योजनाओं का लाभ हर वर्ग को मिला रहा है। पालिकाध्यक्ष जब्बार अली ने कहा कि शहर के सभी वार्डों में दो- दो सौ कंबल का वितरण जा रहा है। जिला पंचायत सदस्य राम नेवल लोधी, अधिशासी अधिकारी सुरेश कुमार मौर्य, सभासद महेश कश्यप, रामराज लोधी, गुफरान अहमद, शचींद्र शास्त्री, राजकिशोर सिंह, दुर्गेश श्रीवास्तव मौजूद रहे।

केसरीगंज में लंबा जाम लगने से लोग परेशान

- हरगांव-लखीमपुर मार्ग बंद होने से केसरीगंज होकर निकल रहे हैं वाहन

सीतापुर

लहरपुर से केसरीगंज जाने वाले मार्ग पर लगा जाम

अमृत विचार। रविवार को लहरपुर से केसरीगंज जाने वाले मार्ग पर लंबा जाम लग जाने से लोगों को काफी परेशानी उठानी पड़ी। पुलिस ने कड़ी मशक्कत के बाद जाम खुलवाया।

रविवार को हरगांव लखीमपुर मार्ग बंद होने से सीतापुर, लखनऊ, बिसवां जाने वाले वाहन केशरीगंज लहरपुर होते हुए अपने गंतव्य स्थान को जा रहे हैं। जिसके चलते वाहनों की संख्या बढ़ जाने के कारण केसरीगंज बाजार के अंदर बार-बार जाम लग रहा था, जाम की सूचना पर पुलिस प्रशासन ने उक्त मार्ग के दोनों छोरों पर पुलिस की व्यवस्था कराकर भारी वाहनों को एक साथ निकलने पर प्रतिबंध लगा दिया। कोतवाली प्रभारी मुकुल प्रकाश वर्मा ने बताया कि जाम की सूचना पर केसरीगंज तिराहे एवं हरगांव लखीमपुर जाने वाले मार्ग पर पुलिस बल तैनात कर आवागमन को सुगम बना दिया गया है।

निकाह न हुआ तो वायरल की युवती की आपत्तिजनक तस्वीरें

रुदौली, अयोध्या। अमृत विचार : दहेज की मांग को लेकर शादी से इंकार करने वाले युवक ने युवती का निकाह दूसरे युवक से होते ही उसकी आपत्ति जनक तस्वीरें सोशल मीडिया पर वायरल कर दीं। युवती के पति ने पटरंगा थाने में आरोपी युवक, मां और भाई पर केस दर्ज कराया है। पीड़ित पति ने आरोप लगाया कि उसकी पत्नी के निकाह की बात पहले मो. अनस आयाज निवासी मिया का पुरवा मजरे पुरेशाहलाल थाना पटरंगा से चल रही थी। फोटो का आदान-प्रदान हुआ था। अनस आयाज के घर वालों के दहेज मांगने पर निकाह नहीं हुआ। निकाह तय होने के बाद से निकाह तोड़ने का दबाव अनस बनाने लगा। निकाह के बाद से उसकी पत्नी की तस्वीरों से छेड़छाड कर सोशल मीडिया पर डाल दिया है। अनस, मां, भाई और परिवार के सदस्य जानने वालों, रिश्तेदारों से जिंदगी बर्बाद करने की धमकी दे रहे हैं। थाना प्रभारी ओम प्रकाश ने बताया तहरीर के आधार पर केस दर्ज किया गया है।

अयोध्या में कमरा बुकिंग के नाम पर हरियाणा के श्रद्धालु से ठगी

अयोध्या कार्यालय। अमृत विचार : ऑनलाइन ठगों ने हरियाणा प्रान्त निवासी एक श्रद्धालु को ठग लिया। पीड़ित ने जनपद के साइबर सेल से संपर्क करने के बाद टोल फ्री नंबर पर शिकायत की है और अपने प्रदेश के गुरुग्राम में शिकायत दर्ज कराई है। हरियाणा के यमुनानगर निवासी भारत भूषण का कहना है कि उन्होंने राम जन्म भूमि दर्शन पूजन की योजना बनाई थी। जिसके लिए ऑनलाइन जस्ट डायल वेबसाइट के माध्यम से जानकी महल धर्मशाला में दो मार्च से पांच मार्च के बीच तीन रात्रि के लिए एक कमरा बुक किया। उनको 750 रुपए की दर से कुल 2250 रुपए और 20 रुपए ट्रांजैक्शन चार्ज का भुगतान करना था,अवशेष रकम बाद में जमा करने का वास्ता देकर 2000 रुपए गूगल पे के माध्यम से ट्रस्ट के नंबर पर भुगतान कर दिया। इसके बाद उसी नंबर से फोन आया और खुद को रिसेप्शन मैनेजर पंकज शर्मा बताने वाले शख्स ने कहा कि भुगतान की गई रकम के साथ ट्रांजैक्शन चार्ज का भुगतान नहीं हुआ है। इसलिए मशीन इसे स्वीकार नहीं कर रही ट्रांजैक्शन चार्ज के के साथ रकम का भुगतान कर दीजिए भुगतान की गई रकम 2000 रुपए आपको वापस कर दी जाएगी। उन्होंने वार्ता के तहत 2250 रुपए का भुगतान कर दिया और फिर पहले भुगतान की गई रकम 2000 रुपए वापस करने को कहा तो कथित रिसेप्शन मैनेजर ने अपना मोबाईल स्विच आफ कर लिया।

सार-संक्षेप

स्काउट भवन में आयोजित कार्यक्रम में चयनित शिक्षक को सम्मानित करते पदाधिकारी।

राज्य शिक्षक पुरस्कार के लिए चयनित शिक्षक का सम्मान

अयोध्या कार्यालय, अमृत विचार : राज्य शिक्षक पुरस्कार वर्ष 2024 के लिए चयनित वरिष्ठ शिक्षक डॉ रमाशंकर पांडेय को माध्यमिक शिक्षक संघ द्वारा रविवार को सम्मानित किया गया। रविवार स्काउट भवन पर आयोजित समारोह की अध्यक्षता मंडलीय अध्यक्ष राम अनुज तिवारी और संचालन जिला मंत्री आलोक ने किया। वरिष्ठ उपाध्यक्ष संजीव चतुर्वेदी, आलोक सिंह,महानगर अध्यक्ष अनूप पांडेय, रजत चतुर्वेदी आदि उपस्थित रहे। सम्मानित शिक्षक डॉ रमाशंकर पांडेय ने कहा यह पुरस्कार मुझे जीवन भर प्रेरणा देता रहेगा। वरिष्ठ उपाध्यक्ष ने बताया कि अमेठी जनपद से पहली बार किसी शिक्षक को राज्य पुरस्कार द्वारा सम्मानित किया जाएगा।

प्रधान संघ अध्यक्ष पर जानलेवा हमला, पुलिस जांच में जुटी

मिल्कीपुर, अयोध्या। अमृत विचार : अमानीगंज प्रधान संघ के ब्लॉक अध्यक्ष पवन कुमार पांडेय ने पुलिस को शिकायती पत्र देकर जानलेवा हमला किए जाने का आरोप लगाया है। खंडासा थाना क्षेत्र के भवन नगर ग्राम प्रधान पवन कुमार पांडेय ने आरोप लगाया है कि वह अपने चचेरे भाई अजय पांडेय के साथ गदुरही बाजार से वापस लौट रहे थे। उनके घर से 50 मीटर दूर पहले ही घात लगा कर बैठे कुछ लोगों ने अभद्रता करते हुए मारना पीटना शुरू कर दिया। मारपीट में प्रधान सहित उनके चचेरे भाई घायल हो गए जबकि दूसरे पक्ष से भी दो लोगों के घायल होने की बात सामने आ रही है। थानाध्यक्ष खंडासा मनोज कुमार यादव का कहना है कि दोनों पक्षों से तहरीर मिली है। जांच के बाद केस दर्ज किया जाएगा।

रुदौली ब्लॉक क्षेत्र में आयाजित हुआ जन संसद

अयोध्या। अमृत विचार : कांग्रेस पार्टी के जन संवाद अभियान के राहत रविवार को रुदौली ब्लॉक में कार्यक्रम आयोजित हुआ। जिला सचिव तारिक रुदौलवी के नेतृत्व में आयोजित इस कार्यक्रम में प्रभारी अमरीश पांडे, युवा जिलाध्यक्ष राहुल तिवारी, पीसीसी सदस्य संजय तिवारी व इरफान खान, ब्लाक अध्यक्ष तेजबली पांडे, नोमान शेख, फैजाज शेख, अफ्फान शेख, इसराइल शेख, वसीम, रामू राजपूत, उबैद शेख,फराज खान, अलाउद्दीन, हन्नान मन्नान, साजन द्विवेदी समेत अन्य मौजूद रहे।

विवाहिता ने खाया जहरीला पदार्थ,भर्ती

अयोध्या। अमृत विचार : रौनाही थाना क्षेत्र में रविवार को एक विवाहिता ने कोई जहरीला पदार्थ खा लिया। हालत बिगड़ने पर उसके देवर ने उसको जिला अस्पताल में भर्ती कराया है। जिला अस्पताल प्रशासन का कहना है कि रौनाही थाना क्षेत्र के ड्योढ़ी बाजार निवासी विवाहिता 45 वर्षीय उमा देवी पत्नी सत्यनाम को 12 :55 बजे गंभीर हाल में उसका देवर प्रवेश कुमार लेकर आया था। उसने कोई जहरीला पदार्थ खा लिया था। विवाहिता को भर्ती कर अग्रिम विधि कार्रवाई के लिए मेमो नगर कोतवाली पुलिस को भेजवाया गया है।

चोरी के सामान के साथ एक गिरफ्तार, रिपोर्ट दर्ज

मसौधा, अयोध्या। अमृत विचार : पूराकंलदर पुलिस ने रविवार शाम कुरावां गांव के पास से एक युवक को चोरी के सामान के साथ गिरफ्तार कर लिया। पुलिस ने चोरी व माल बरामदगी की धाराओं में रिपोर्ट दर्ज कर मामले की जांच शुरू कर दिया। थानाध्यक्ष रतन कुमार शर्मा ने बताया कि कैंट थाना क्षेत्र के पलिया शाहबादी गांव निवासी नितिन कुमार यादव की तहरीर पर अंशु सिंह उर्फ बलराम सिंह के विरुद्ध रिपोर्ट दर्ज कर मामले की जांच शुरू कर दी गई है।

सड़क हादसे में युवक की मौत

अयोध्या,अमृत विचार : सड़क हादसे में कैंट थाना क्षेत्र निवासी एक युवक की मौत हो गई। पुलिस ने शव को पोस्टमार्टम के लिए भेजवाया है। कैंट थाना क्षेत्र के संभागीय परिवहन कार्यालय के निकट स्थित सीता कुंज कॉलोनी निवासी 25 वर्षीय सूरत श्रीवास्तव पुत्र स्व. राजेश कुमार श्रीवास्तव किसी काम से कुमारगंज थाना क्षेत्र गया हुआ था। जहां वह सड़क हादसे का शिकार हो गया और हेड इंजरी के चलते उसकी पहले सीएचसी खांडसा में भर्ती कराया गया तथा फिर हालत गंभीर होने पर जिला अस्पताल रेफर कर दिया गया। जहां उपचार के दौरान उसने दम तोड़ दिया। जिला अस्पताल प्रशासन का कहना है कि शव को मोर्चरी में रखवा पोस्टमार्टम के लिए मेमो भेजवाया गया है।

कार्यक्रम रामोत्सव के तहत संस्कृति विभाग की ओर से आयोजित हुआ कवि सम्मेलन, कवियों ने अपने पाठ से की श्रीराम की आराधना

काव्यपाठ से हुई स्तुति, राम ने खोया बहुत श्रीराम बनने के लिए

अयोध्या कार्यालय

दीप प्रज्ज्वलित कर कवि सम्मेलन की शुरुआत करते अतिथि।

अमृत विचार : रामोत्सव के तहत आयोजित हो रहे सांस्कृतिक कार्यक्रमों की शृंखला में संस्कृति विभाग की ओर से अखिल भारतीय कवि सम्मेलन का आयोजन किया गया। श्रीराम सांस्कृतिक संकुल मंच अयोध्या धाम में आयोजित इस कवि सम्मेलन में देशभर के कवियों ने अपने-अपने काव्यपाठ के माध्यम से प्रभु राम की आराधना की और पूरा माहौल भक्तिमय कर दिया।

कवि सम्मेलन का संचालन कर रहे प्रसिद्ध कवि चिराग जैन ने काव्यपाठ करते हुए सुनाया कि त्याग दी हर कामना निष्काम बनने के लिए, तीन पहरों तक तपा दिन शाम बनने के लिए। घर नगर परिवार ममता प्रेम अपनापन दुलार, राम ने खोया बहुत श्रीराम बनने के लिए। इस पर श्रोताओं ने जमकर उत्साहवर्धन किया। वहीं हास्य कवि शंभू शिखर ने जो लोग राम जी का हैं विरोध कर रहे, बतला के खीर उनको तुम पेट्रोल पिला दो और श्री राम से बड़ा कोई भी मंत्र नहीं है... सुनाकर श्रोताओं को मंत्रमुग्ध किया। निकुंज शर्मा ने अपने काव्यपाठ में हे महासागर सुनो कर जोड़ तुमसे, मैं सिया का राम रस्ता मांगता हूं... प्रस्तुत किया। विशिष्ट अतिथि के रूप में क्षेत्रीय महामंत्री भाजपा विजय प्रताप सिंह, जिला प्रभारी मिथिलेश त्रिपाठी, आनंद सावरण,भजन गायक ओमप्रकाश, आशुतोष द्विवेदी, अभय निर्भीक ,रामायण धर द्विवेदी आदि मौजूद रहे। प्रारंभिक संचालन सदक-ए-हुसैन ने किया।

इन्होंने भी किया काव्यपाठ

कार्यक्रम में डॉ. सुशांत शर्मा ने राम कितना रुचिर है चरित आपका, ज्यों गगन पर उषा की सुघर कल्पना..., राजस्थान के सुनील व्यास ने दुनिया झूम रही है पीकर राम नाम रस प्याली... कवियत्री मनीषा शुक्ला ने शायद मूरत से आ जाएं मानवता में प्राण, तुम्हारे आने से भगवान...पढ़कर सबको भावुक कर दिया। वहीं मथुरा की पूनम वर्मा ने हमारी भावनाओं के सुखद परिणाम आए हैं कि सदियों बाद अपने राम अपने घर में आए हैं... कवयित्री सरिता शर्मा ने धर्म का अर्थ धाम से पूछो, प्रेम का अर्थ श्याम से पूछो, कितने मीठे हैं बेर शबरी के, पूछना है तो राम से पूछो...। अध्यक्षता कर रहे ओज कवि विनीत चौहान ने सुनाया कि अनिरुद्ध होना ही पड़ा दशरथी वरदान को, अवरूद्ध होना ही पड़ा फिर दोबारा राम को, वनवास न जाना पड़े इसलिए हमको लखन- सा क्रुद्ध होना ही पड़ा।

वैदिक मंत्रोच्चारण करके यज्ञ का किया शुभारंभ, निकाली कलश यात्रा

झरेखापुर, सीतापुर, अमृत विचार। क्षेत्र के नरोत्तमपुर गांव मे शनिवार को बाबा ब्रम्हदेव स्थान परिसर में सात दिवसीय तृतीय श्री रुद्र महायज्ञ एवं विराट संत सम्मेलन को लेकर भव्य कलश यात्रा एवं शोभा यात्रा निकाली गई। कलश यात्रा में शामिल बड़ी संख्या में श्रद्धालु महिला-पुरुष व बच्चे हर- हर महादेव, जय श्रीराम, जय हनुमान आदि जयघोष के साथ सूर्य कुंड तीर्थ हरगांव पहुंची। वहां से जल लाकर यज्ञ मंडप में यज्ञाचार्यों द्वारा वैदिक मंत्रोच्चारण करके यज्ञ का शुभारंभ किया गया। यज्ञ संयोजक आचार्य कृष्णा मिश्रा ने बताया कि रुद्र महायज्ञ से ना सिर्फ हिंदू धर्म की परंपरा को बल मिलता है बल्कि वातावरण भी शुद्ध होता है।और साधको को इसका फल त्वरित मिलता है।आचार्य जी ने इस पुनीत कार्य में प्रत्येक लोगों से यथा संभव सहयोग करने की अपील की। इस मौके पर सैकडों श्रद्धालु मौजूद रहे।

रात में घर से निकले युवक का सुबह मिला शव,हड़कंप

- पत्नी ने लगाया हत्या का आरोप, पुलिस कर रही मामले की जांच पड़ताल

गोसाईगंज, सुलतानपुर

अमृत विचार। रविवार की सुबह एक युवक का संदिग्ध परिस्थितियों पड़ा शव देख हड़कंप मच गया। ग्रामीणों की सूचना पर पहुंची पुलिस ने शव का शिनाख्त कर पोस्टमार्टम के लिए भेजा है। युवक की पत्नी ने हत्या की बात कहकर थाने में तहरीर दी है। गोसाईगंज थाना क्षेत्र के गोसाई का पुरवा के समीप शौच गए ग्रामीणों को दिखा तो इसकी सूचना पुलिस को दी। सूचना पर पहुंची पुलिस ने युवक के शव का शिनाख्त कराया तो शव की पहचान द्वारिकागंज चौकी के महमूदपुर गांव निवासी कुलदीप कुमार (35) पुत्र राम करन के रूप में हुई।

सूचना पर पहुंचे परिजनों की मौजूदगी में पुलिस ने शव का पंचनामा भर पोस्टमार्टम के लिए भेजा है। वहीं, मृतक युवक की पत्नी ने थाने में तहरीर देते हुए बताया कि शनिवार की रात 9 बजे किसी ने फोन करके उन्हें बुलाया था। रात में वह घर नहीं लौटे सुबह मौत की सूचना मिली। पत्नी ने बताया कि सिर पर गंभीर चोट लगी है, जिससे लग रहा है उनकी हत्या की गई है।

30 प्राथमिक स्वास्थ्य केंद्रों पर देखे गए 2484 मरीज

मुख्यमंत्री आरोग्य मेला

- 2484 मरीजों के स्वास्थ्य की हुई जांच
- आरोग्य मेले में बनाये गए कुल 159 गोल्डन कार्ड

अमेठी

अमृत विचार। प्राथमिक स्वास्थ्य केंद्रों पर रविवार को मुख्यमंत्री जन आरोग्य मेला का आयोजन किया गया। इसमें विभिन्न रोगों से पीड़ित मरीजों के स्वास्थ्य की जांच की गई। जिले में कुल 2484 मरीजों के स्वास्थ्य की जांच हुई। आरोग्य मेले में कुल 159 गोल्डन कार्ड भी बनाये गए हैं।

अमेठी जनपद की 30 प्राथमिक स्वास्थ्य केंद्रों में आयोजित हुए मुख्यमंत्री आरोग्य मेले में रविवार को कुल 2484 मरीजों के स्वास्थ्य की जांच कर उन्हें दवाएं भी वितरित की गईं। सीएमओ डा. अंशुमान सिंह ने बताया कि जिले में 30 स्वास्थ्य केंद्रों पर जन आरोग्य मेला लगाया गया। इसमें 55 डाक्टर, 239 पैरास्टाफ लगाए गए थे। इस दौरान 159 गोल्डेन कार्ड बनाए गए। 34 मरीज रेफर किए गए।प्राथमिक स्वास्थ्य केंद्रों पर रविवार को आरोग्य स्वास्थ मेला लगा। इसमें शुगर, उच्च रक्तचाप, कोविड, मलेरिया, पैथालॉजी में जांच की गई। दवा भी वितरण किया गया। इसके अलावा स्वास्थ्य कार्ड का पंजीकरण, वितरण व टीकाकरण किया गया। इस दौरान आयुष्मान भारत योजना के अंतर्गत गोल्डन कार्ड भी बनाये गए।

मुख्यमंत्री आरोग्य मेले का निरीक्षण कर जानकारी लेते सीएमओ डॉ. अंशुमान सिंह। अमृत विचार

सीएमओ डॉ. अंशुमान सिंह ने बताया कि मेले का मुख्य उद्देश्य स्वास्थ्य व परिवार कल्याण विभाग से संबंधित सेवाएं जैसे मातृ- शिशु कल्याण, जननी सुरक्षा योजना, टीकाकरण, परिवार नियोजन, संचारी व गैर संचारी रोगों से संबंधित सेवाएं प्रदान करना व उनका प्रचार-प्रसार करना है। हर रविवार को स्वास्थ्य मेले का आयोजन होता है। इसका लाभ ग्रामीणों को लेना चाहिए।

रविवार को जिले के सभी पीएचसी पर मुख्य मंत्री आरोग्य मेले का आयोजन किया गया था। जिसमें 1006 पुरुष, 1138 महिला, 340 बच्चों का इलाज किया गया है। उन्होंने बताया कि आरोग्य मेले में 219 सांस, 209 पेट दर्द, 203 डाइबिटीज, 227 चर्म रोग, 255 बुखार, 224 ब्लड प्रेशर, 91 गर्भवती टाइप के मरीजों का जांचकर इलाज किया गया है।

आरआरएसजीआई परिसर में धूमधाम से मनाया गया युवा चेतना दिवस समारोह

अमेठी

- सांस्कृतिक कार्यक्रम के साथ-साथ केक काटकर मनाया गया राजकुमारी आकांक्षा सिंह का जन्म दिवस

अमृत विचार। रविवार को आरआरपीजी परिसर में स्थित राजर्षि सभागार में आरआरएसजीआई द्वारा राजकुमारी आकांक्षा सिंह का जन्म दिन बड़े ही धूमधाम से युवा चेतना दिवस के रूप में मनाया गया।

इस अवसर पर सभी संस्थाओं के छात्र-छात्राओं द्वारा विभिन्न सांस्कृतिक कार्यक्रम प्रस्तुत किए गए। युवा चेतना दिवस समारोह के शुभारंभ पर सभी संस्थाओं के प्रमुखों द्वारा दीप प्रज्वलन किया गया और आरआरपीजी की छात्रा वंदना भट्ट द्वारा स्वागत गीत प्रस्तुत किया गया। राजर्षि रणंजय सिंह ग्लोबल स्कूल के नौनिहालों ने जन्म दिन गीत और फ्यूजन डांस प्रस्तुत किया। रानी सुषमा देवी इंटर कॉलेज की छात्राओं ने 'ए गिरि नंदिनी' गीत पर नृत्य प्रस्तुत किया। वहीं राजर्षि रणंजय सिंह इंस्टीट्यूट आफ मैनेजमेंट एंड टेक्नोलॉजी के छात्र आनंद कुमार ने 'बधाई हो' गीत प्रस्तुत किया। आरआरपीजी की छात्राओं ने रानी लक्ष्मीबाई पर आधारित एक समूह नृत्य प्रस्तुत किया।

राजर्षि रणंजय सिंह आसलदेव महाविद्यालय के छात्र अजय सिंह ने गीत प्रस्तुत किया। राजर्षि रणंजय सिंह कॉलेज आफ फार्मेसी के छात्रों ने एक समूह नृत्य तथा रानी सुषमा देवी महिला महाविद्यालय की छात्राओं ने शिव तांडव स्तोत्र पर समूह नृत्य प्रस्तुत किया जिसे दर्शकों द्वारा खूब सराहा गया। युवा चेतना दिवस समारोह के अंत में आरआरएसजीआई के विभिन्न संस्थाओं के प्राचार्यों ने संयुक्त रूप से राजकुमारी आकांक्षा सिंह के जन्मदिवस पर केक काटकर जन्म दिन मनाया और राजकुमारी आकांक्षा सिंह को जन्म दिन की शुभकामनाएं दिया।

युवा चेतना दिवस समारोह के अंत में आरआरपीजी के प्राचार्य प्रोफेसर पीके श्रीवास्तव ने सभी अतिथियों का आभार किया। इस अवसर पर डॉ. त्रिवेणी सिंह, डॉ. अनूप मैती, डॉ. पूनम सिंह डॉ. संगीता सिंह, सहित सभी संस्थाओं के शिक्षक और स्टाफ उपस्थित रहे।

एक नजर

चोरी की घटनाओं का खुलासा तो दूर अंकुश तक नहीं लग पा रही पुलिस

मुंशीगंज,अमेठी। परतोष चौकी क्षेत्र में लगातार बढ़ रही चोरी की घटनाएं पुलिस के लिए सिरदर्द बन रही हैं, वहीं आमजन में चोरी की घटनाओं के बाद पुलिस की कार्य प्रणाली से विश्वास उठ रहा है। जनवरी माह की शुरुआत से ही चोरियों का सिलसिला शुरू हुआ था जो अब तक जारी है। फ़रवरी महीने के पहले पखवाड़े में क्षेत्र में आधा दर्जन चोरी की वारदातें होने के बाद भी पुलिस को कोई ठोस सुराग हाथ नहीं लगा है, जिससे पुलिस अब तक चोरी की किसी भी घटना का खुलासा नहीं कर पाई है। लगातार बढ़ रही चोरी से लोगों में पुलिस प्रशासन के खिलाफ गहरा रोष है तथा उन्होंने तुरंत प्रभाव से चौकी पुलिस थाने में तैनात सभी कर्मचारियों के तबादला कर नया स्टाफ भेजने की गुहार लगाई है। लोगों का कहना है कि पुलिस की सुस्ती देखकर चोर गिरोह से पुलिस की मिली भगत की संभावना से इंकार नहीं किया जा सकता। एक के बाद एक हो रही चोरी की घटनाओं के बाद पुलिस के सेवा सुरक्षा व सहयोग के दावे भी हवा हो रहे हैं। गत एक हफ्ते में हुई आधा दर्जन चोरी की बड़ी वारदातों के बाद भी पुलिस चैन की नींद सो रही है।

विश्व कैंसर दिवस : कैंसर जांच व उपचार सुविधा गंभीर होने पर करना पड़ता है रेफर : सीएमओ

4016 संभावित संक्रमितों की हुई जांच

23 मरीज फाइलन स्क्रीनिंग में पॉजिटिव मिले

11 मरीज उपचार के बाद 11 हुए ठीक

अमेठी

अमृत विचार। कैंसर कोई आम बीमारी नहीं है...समय रहते अगर पता चल जाए तो उपचार से सही हो जाता है। जिले में कैंसर पीड़ितों की प्रथम जांच, स्क्रीनिंग व उपचार की व्यवस्थ है। स्वास्थ्य विभाग के आंकड़ों के अनुसार जिले में 4016 संभावित संक्रमितों की अलग-अलग चरण में जांच में हुई है। जिनमें फाइनल स्क्रीनिंग में 23 संक्रमित मिले, 11 उपचार के बाद स्वस्थ्य हो चुके है। सीएमओ ने बताया कि गंभीर मरीजों को बेहतर जांच के लिए लखनऊ के डॉ. राम मनोहर लोहिया अस्पताल रेफर किया जाता है।

अमेठी में विश्व कैंसर दिवस रविवार को मनाया गया। सीएमओ डॉ. अंशुमान सिंह ने बताया कि बिगड़ती दिनचर्या और खानपान की वजह से लोग कैंसर की चपेट में आ रहे हैं। जिले में भी काफी लोग कैंसर से पीड़ित हैं। सीएचसी जगदीशपुर में कैंसर जांच व उपचार की सुविधा स्वास्थ्य विभाग आम लोगों को मुहैया करवा रहा है। जल्द ही जिले के सभी अस्पतालों में मरीजों की जांच व उपचार व्यवस्था सुनिश्चित करने की दिशा में प्रभावित कार्रवाई की जा रही है। स्वास्थ्य विभाग के आंकड़ों के आधार को मानें तो जिले में 4016 संभावित मरीजों की स्क्रीनिंग हुई। स्क्रीनिंग में पहले चरण में 108 तो दोबार जांच में 71 तथा अंतिम जांच में सिर्फ 23 लोगों के कैंसर की पुष्टि हुई है। कैंसर की पुष्टि होने के बाद मरीजों का उपचार किया जा रहा है। उपचार के बाद 11 मरीज स्वस्थ्य हुए हैं। 22 मरीजों का अभी उपचार चल रहा है। गंभीर रुप से पीड़ितों को ही स्वास्थ्य विभाग लखनऊ स्थित डॉ. राम मनोहर लोहिया अस्पताल रेफर किया गया है।

कैंसर दिवस पर मरीजों की जांच करती महिला चिकित्सक अमृत विचार

कैंसर के लक्षण को पहचानें

- अधिक थकान होना
- वजन कम होने की समस्या
- त्वचा का काला या पीला पड़ना
- निगलने में कठनाई होना
- अधिक रक्तस्राव की समस्या होना
- असमान्य गांठ महसूस होना

कैंसर के लिए होती है बायोप्सी जांच

बायोप्सी टेस्ट कैंसर का पता लगाने के लिए उपयुक्त मानी जाती है। इससे यह भी पता चल जाता है कि शरीर में कैंसर कितने प्रतिशत फैल चुका है। बायोप्सी का प्रयोग दिमाग, स्किन, हड्डियों, फेफड़े, दिल, लिवर, किडनी आदि में कैंसर की जांच के लिए भी होता है। यह जांच जिले में नहीं होती है। जांच के लोगों को एसजीपीजीआई, डॉ. राम मनोहर लोहिया अस्पताल या मेडिकल कॉलेज जाना पड़ता है।

कैंसर बढ़ने की मुख्य वजह

चिकित्सकों का कहना है कि धूम्रपान-शराब का सेवन, सूरज के अत्यधिक संपर्क में रहना, मोटापा, असुरक्षित यौन संबंध से कैंसर का खतरा बढ़ रहा है। इसके अलावा कैंसर आनुवांशिक रूप से भी होता है। जब शरीर में किसी अंग की कोशिकाएं अनियंत्रित रूप से बढ़ती है तो वह कैंसर का रूप लेता है। जिले के सरकारी अस्पताल में कैंसर की जांच और इलाज की कोई सुविधा नहीं है।

> कैंसर को लेकर समय-समय पर जागरुकता कार्यक्रम होते रहते है। कैंसर के प्रारंभिक स्तर पर इलाज की सुविधा मरीजों को मिल रही है। जो भी मरीज हमारे पास आते हैं, हम उनकी जांचें कराकर पुष्टि होने के बाद बेहतर उपचार करवा रहें हैं। कैंसर न फैले, इसके लिए विभाग समय-समय पर जागरूकता कार्यक्रम आयोजित करता रहता है। मर्ज को छिपाएं नहीं, पूरा इलाज कराकर खुशहाल जिंदगी जी सकते हैं।.
>
> -डॉ. अंशुमान सिंह, मुख्य चिकित्साधिकारी अमेठी

परिजनों ने बेटे की हत्या करने का लगाया आरोप

अमेठी। गौरीगंज कोतवाली क्षेत्र के एक गांव निवासी पीड़ित ने रविवार को पुलिस को तहरीर देकर अरोपियों पर उसके बेटे की हत्या कर शव को घर में रखकर सूचना देने का आरोप लगाया है। तहरीर मिलने पर पुलिस जांच में जुटी है। रविवार को गौरीगंज कोतवाली क्षेत्र के गांव शीतला बक्श का पुरवा मजरे गुंवावा के रहने वाले बैज नाथ पुत्र झुरही ने कोतवाली पुलिस को तहरीर देकर बताया कि उसका 19 वर्षीय बेटे आशीष कुमार को शनिवार को एक लड़की ने फोन कर अपने घर बुलाया था। बाद में लड़की के परिजनों ने पीड़ित बैजनाथ को फोन से सूचना देकर बताया कि आपके बेटे की मौत हो गई है। पीड़ित ने कोतवाली पुलिस को तहरीर देते हुए लड़की के पिता, माता व भाई पर उसके बेटे की हत्या कर शव की सूचना देने का आरोप लगाया है। पीड़ित ने बताया कि सूचना मिलने पर लड़की के घर गया तो शव उसी के घर मिला। तहरीर मिलने के बाद पुलिस जांच में जुटी है। कोतवाली प्रभारी अमर सिंह ने बताया कि पोस्टमार्टम में आई रिपोर्ट से युवक की हार्ट अटैक से हुई है।

ककवा रोड रेलवे क्रॉसिंग बंद होने से स्थानीय के साथ राहगीर परेशान

अमेठी। ककवा रोड ओवरब्रिज निर्माण के बाद शुक्रवार की रात्रि रेलवे कर्मचारियों ने रेलवे क्रासिंग पर खम्बा गाड़कर उसे बंद कर दिया गया। जिससे किठावर रोड पर रहने वाले हजारों लोगों का अचानक आना-जाना बंद होने से लोगों ने इसका विरोध करना शुरू कर दिया है। अमेठी कस्बे के ककवा रोड पर ओवरब्रिज का निर्माण पूर्ण होने के बाद आवागमन प्रारंभ हो गया है। वहीं शुक्रवार देर रात्रि रेलवे कर्मचारियों द्वारा क्रासिंग का रास्ता खम्भा गाड़कर बंद कर दिया गया। जबकि किठावर रोड पर जाने के लिए रेलवे क्रॉसिंग के अलावा कोई विकल्प नहीं है। इतना ही नहीं स्थानीय लोगों के आने-जाने के लिए पैदल रास्ता भी नहीं दिया गया है। जिसके चलते लोगों में आक्रोश है। किठावर रोड पर जाने वाली जनता का कहना है कि जिस तरह बिना विकल्प दिए रास्ते को बन्द कर दिया गया है, यह हम लोगों के साथ अन्याय हो रहा है। हम जिला पंचायत अध्यक्ष से लेकर सांसद तक से शिकायत कर चुके हैं।

मौसम ने बदली करवट, बूंदाबांदी के साथ बढ़ी गलन

अमेठी

अमृत विचार। पिछले कई दिनों से गर्मी के बाद मौसम ने शनिवार रात से एकबार फिर करवट बदली। तापमान के पारे में सामान्य से लगभग दो डिग्री की गिरावट के साथ ही ठंडी हवाओं ने माहौल को फिर से सर्द कर दिया। वहीं रविवार को बूंदाबांदी के साथ गलन बढ़ गई। कहीं-कहीं शाम ढलते ही बूंदा बादी फिर से होने व सर्दी बढ़ने से लोग घरों में दुबकने पर मजबूर हुए।

जिले में रविवार को बदली व बूंदाबांदी के साथ दिन की शुरूआत हुई। पूरे दिन आसमान में बदली छाए रहने से थोड़ी देर के लिए ही सूर्य देव के दर्शन हो सके। तापमान में सामान्य से करीब दो डिग्री की गिरावट होने व रुक रुक कर हो रही बूंदाबांदी के साथ ठंडी हवाओं से लोग बेहाल रहे। खराब मौसम के चलते अमेठी की साप्ताहिक बाजार में आए लोग जल्दी-जल्दी आवश्यक सामान व सब्जी की खरीददारी कर घरों को वापस लौट गए। सर्दी से परेशान लोग सुबह शाम अलाव जलाकर हाथ सेंकते दिखे। मौसम विभाग के एक अधिकारी ने बताया कि सोमवार को भी बदली के साथ बूंदाबांदी होने के आसार है, साथ ही कहीं कहीं बारिश होने के आसार है।

बूंदाबादी से चने की फसल के लिए खराब, गेहूं जौ के लिए वरदान

मौसम में आए बदलाव के साथ शुरू हुई बूंदाबांदी से जहां गेहूं व जौ की फसल को खासा फायदा होगा। वहीं फली वाली सरसों व चने तथा मसूर की फसल के लिए बूंदाबांदी से नुकसान होने की संभावना है। बघेल निवासी किसान मुस्तकीम बघेल, मवई आलमपुर के किसान रजवाड़ी प्रसाद आदि ने बताया कि बूंदा बांदी से चने मसूर की फसलों के साथ ही फूल व फली दे रही सरसों की फसल को खासा नुकसान होने की संभावना है। लेकिन गेहूं की फसल के लिए यह माहौल अच्छा है।

दुष्कर्म का फरार आरोपी पुलिस के हत्थे चढ़ा

अमेठी। अमेठी पुलिस ने दुष्कर्म व पाक्सो एक्ट में वांछित एक युवक को गिरफ्तार किया है। पुलिस अधीक्षक के निर्देश पर स्थानीय पुलिस द्वारा क्षेत्र में अपराध एवं अपराधियों के धर पकड़ हेतु चलाये जा रहे अभियान के क्रम में रविवार को उप निरीक्षक राम चेत मय हमराह द्वारा तलाश वांछित, देखभाल क्षेत्र व चेकिंग संदिग्ध व्यक्ति, वस्तु, वाहन के दौरान मुखबिर की सूचना पर दुष्कर्म व पास्को एक्ट में फरार चल रहे आरोपी पंकज प्रजापति पुत्र बृजलाल (23) निवासी परसांवा को अमेठी बाई आपस फ्लाईओवर के पास से गिरफ्तार किया गया है। इस सम्बंध में दरोगा ने बताया कि पुलिस टीम द्वारा गिरफ्तार युवक को जेल भेज दिया गया है।

क्रिक्रेट टूर्नामेंट का फीता काटकर उद्घाटन करते समाजसेवी सूर्यभान। अमृत विचार

श्री सिद्धगीर बाबा क्रिकेट टूर्नामेंट की शुरुआत

अमेठी। भेटुआ ब्लॉक हीरापुर में सिद्धगीर बाबा क्रिकेट प्रतियोगिता का रविवार को समाजसेवी सूर्यभान तिवारी ने फीता काट कर शुभारंभ किया। जिसमें पहले दिन 25 टीमों ने हिस्सा लिया। पहला मैच अलीगंज सुल्तानपुर के बीच खेला गया। वहीं सूर्यभान तिवारी ने लोगों को संबोधित करते हुए कहा कि मेरा प्रयास है कि युवाओं के प्रतिभाओं को मंच मिले और वह आगे बढ़े और जिले, गांव का नाम रोशन करें। इस मौके पर पवन द्विवेदी, मुन्ना अग्रहरि मौजूद रहे। संस्था के अध्यक्ष संजय मिश्रा ने आए हुए सभी अतिथियों का आभार प्रकट किया।

मानक विहीन चल रहे विद्यालयों की भरमार, विभागीय अफसर बेखबर

गौरीगंज, अमेठी

अमृत विचार। योगीराज में विभागीय अधिकारियों की मिलीभगत से मानक के विपरीत अवैध विद्यालयों की भरमार हो गई है और इससे आला अफसर बेखबर हैं।

जगदीशपुर विकास खण्ड अन्तर्गत स्थित दर्जनों अवैध विद्यालय संचालित हैं। नर्सरी कान्वेंट पब्लिक स्कूल आदि संचालित विद्यालय जो कुछ ऐसे भी हैं। आठवें तक की मान्यता हासिल कर हाईस्कूल व इंटर तक शिक्षा देने मे मस्त हैं। छात्रों के अभिभावकों नें बताया कि मनमानी शिक्षा शुल्क के साथ साथ ड्रेस, कापी, किताब आदि शिक्षण सामग्री दुकानों से सेटिंग कर कमीशन खोरी की जा रही है। इसके बावजूद प्रति माह वाहन व अन्य शुल्क अदा किया जाता है। सूत्रो की मानें तो विद्यालय संचालक व खण्ड शिक्षा अधिकारी की चल रही साठगांठ से समस्त नियम कानून की धज्जियां उडाई जा रही हैं।

बताते चलें कि कुछ माह पूर्व बेसिक शिक्षा अधिकारी ने क्षेत्रीय भ्रमण कर कुछ अवैध विद्यालयों के खिलाफ कार्रवाई करते हुए नकेल कसने की प्रक्रिया प्रारंभ की थी, परंतु बाद में यह कार्य खण्ड शिक्षा अधिकारी के भरोसे छोड़कर अपना पल्ला झाड लिया था। जिसके चलते अवैध विद्यालयों पर अंकुश तो नहीं लगा लेकिन यह जरूर है कि जिम्मेदार अधिकारी की आमदनी दोगुनी हो गई।

इस सम्बंध में जिला बेसिक अधिकारी ने बताया कि फिर से अवैध विद्यालयों के खिलाफ अभियान चलाकर जांच की जाएगी। दोषी पाए जाने पर विद्यालय संचालक समेत भ्रष्टाचार मे लिप्त विभागीय अधिकारियों को भी कतई बख्शा नहीं जाएगा ।

सार-संक्षेप

परिजनों ने बेटे की हत्या करने का लगाया आरोप

अमेठी। गौरीगंज कोतवाली क्षेत्र के एक गांव निवासी पीड़ित ने रविवार को पुलिस को तहरीर देकर अरोपियों पर उसके बेटे की हत्या कर शव को घर में रखकर सूचना देने का आरोप लगाया है। तहरीर मिलने पर पुलिस जांच में जुटी है। रविवार को गौरीगंज कोतवाली क्षेत्र के गांव शीतला बक्श का पुरवा मजरे गुंवावा के रहने वाले बैज नाथ पुत्र झुरही ने कोतवाली पुलिस को तहरीर देकर बताया कि उसका 19 वर्षीय बेटे आशीष कुमार को शनिवार को एक लड़की ने फोन कर अपने घर बुलाया था। बाद में लड़की के परिजनों ने पीड़ित बैजनाथ को फोन से सूचना देकर बताया कि आपके बेटे की मौत हो गई है। पीड़ित ने कोतवाली पुलिस को तहरीर देते हुए लड़की के पिता, माता व भाई पर उसके बेटे की हत्या कर शव की सूचना देने का आरोप लगाया है। पीड़ित ने बताया कि सूचना मिलने पर लड़की के घर गया तो शव उसी के घर मिला। तहरीर मिलने के बाद पुलिस जांच में जुटी है। कोतवाली प्रभारी अमर सिंह ने बताया कि पोस्टमार्टम में आई रिपोर्ट से युवक की हार्ट अटैक से हुई है।

पुराने पैसे के लेन देन को लेकर हुई मारपीट, मौत

अमेठी। जायस क्षेत्र के मिल एरिया क्षेत्र में इंडियन ऑयल पेट्रोल पंप के पास रविवार को एक वाहन स्वामी और मकैनिक में पैसे के लेनदेन को लेकर हांथापाई हो गई। हांथा पाई के दौरान वाहन स्वामी अचानक जमीन पर गिर गया, देखते ही देखते उसकी धड़कने तेज हो गई। वहां मौजूद लोगों ने सीपीआर देकर नजदीकी एक निजी क्लीनिक में उपचार कद लिए ले गए। लेकिन स्थित खराब होने की वजह से डॉक्टर ने उन्हें दूसरे अस्पताल में इलाज कराने के लिए सलाह दी। जायस कोतवाली क्षेत्र के मिल एरिया के समीप इंडियन ऑयल पेट्रोल पंप के पास जायस कस्बा के मोहल्ला काजीमगंज निवासी सद्दाम पुत्र गांधी ट्रक रिपेयरिंग करने का काम करता है। रविवार को भी सद्दाम अपनी दुकान पर था। सूत्रों से जानकारी मिली कि कुछ दिन पहले थाना गौरीगंज क्षेत्र के गुजर टोलिया निवासी अनीश अहमद पुत्र जमील (40) ने अपने ट्रक का इंजन मकैनिक सद्दाम से ठीक कराया था। रविवार को फिर से अनीश अपनी ट्रक लेकर मकैनिक मंजीत के यहां ट्रक में कोई काम करवाने के लिए लेकर आया था। इसी दौरान अनीश सामने वाली चाय की दुकान पर चाय पीने चला गया। दोपहर बाद करीब ढाई बजे चाय की दुकान पर सद्दाम ने अनीस को देखा तो वह दुकान पर जाकर पैसे मांगने लगा। इसी दौरान सद्दाम और अनीश में पुराने पैसे के लेन देन को लेकर आपस में कहासुनी होने लगी। प्रत्यक्षदर्शियों की माने तो कहासुनी के दौरान सद्दाम ने अनीस का गिरेबान पकड़ लिया। बस इतने पर दोनों में हाथापाई शुरू हो गई, और इसी दौरान अनीश बेहोश होकर जमीन पर गिर गया। भीड़ इकट्ठा देख अनीस के चाचा शब्बीर अहमद दौड़कर मौके पर पहुंचे तो अनीश जमीन पर गिरा था और उसकी धड़कने तेज थी। लोगों के कहने पर सीपीआर देने की कोशिश की गई। फिर नजदीकी निजी अस्पताल में इलाज के लिए ले जाया गया। लेकिन कंडीशन ख़राब होने की वजह से डॉक्टर ने अनीश को दूसरी अस्पताल में ले जाने की सलाह दी। सूचना पर भारी पुलिस फोर्स के साथ पहुंचे कोतवाली प्रभारी देवेंद्र सिंह ने अनीस को 108 एम्बुलेंस की मदद से सीएचसी फुरसतगंज भिजवाया।

अपना दल-एस, तीसरे नंबर की पार्टी बनकर उभरी : अनुप्रिया पटेल

जिला स्तरीय कार्यकर्ता सम्मेलन में बोली पार्टी प्रमुख, कहा, दलितों, पिछड़ों व शोषितों की आवाज बना है अपना दल-एस

कार्यालय संवाददाता, फतेहपुर

अमृत विचार। जिला स्तरीय कार्यकर्ता सम्मेलन में शामिल होने आईं अपना दल- एस की राष्ट्रीय अध्यक्ष अनुप्रिया पटेल ने कार्यकर्ताओं से कहा कि हमारी पार्टी ने पिछड़े समाज व दलितों के लिए काम किया है। विपक्ष में जब नहीं थे तब भी आवाज उठाते रहे और जब यूपी और केंद्र में भाजपा गठबंधन के बाद सरकार में पहुंचे तो सदन में भी आवाज उठाकर न्याय दिखाने का काम कर रहे हैं। अपना दल-एस तीसरे नंबर की पार्टी बनकर उभरी है। उन्होंने कहा कि निचली अदालत से लेकर उच्च न्यायालय तक सभी वर्गों की भर्ती हो इसके लिए अखिल भारतीय न्याय सेवा का गठन करने के लिए सरकार से मांग की है।

शहर के वीआईपी रोड में अपना दल-एस ने जिला स्तरीय कार्यकर्ता सम्मलेन का आयोजन किया। मुख्य अतिथि के रूप में पार्टी की राष्ट्रीय अध्यक्ष व केंद्रीय राज्य मंत्री अनुप्रिया पटेल ने शिरकत की। राष्ट्रीय अध्यक्ष का सुशीला सिंह एवं अल्पसंख्यक मंच के जिलाध्यक्ष मो. जुनैद ने समर्थकों के संग चांदी का मुकुट पहनाकर स्वागत किया। राष्ट्रीय अध्यक्ष ने कहा कि निष्ठावान कार्यकर्ताओं की मेहनत से अपना दल एस प्रदेश की तीसरी सबसे बड़ी पार्टी बनी है। निष्ठावान और जुझारू कार्यकर्ता ही पार्टी की रीढ़ होता है। प्रदेश में पिछड़ों, दलितों, वंचितों के हितैषी होने का दम भरने वाले कई बार सत्ता में आए लेकिन किसी ने उनके हित में काम नहीं किया। ऐसे लोग पिछड़ों, दलितों, दबे, कुचलों की भावनाओं के साथ खिलवाड़ करते हैं। सत्ता में आने के बाद भूल जाते थे। लेकिन अब विपक्ष में रहने पर इन लोगों को एक बार फिर पिछडो और दलितों की याद आई हैं।

न्यायपालिका में हो भागीदारी

अपना दल-एस की मुखिया ने कहा कि न्याय पालिका में सभी वर्गों के लोगों की भागीदारी होनी चाहिए, इसके लिए न्याय पालिका को भी समावेशी बनाया जाए। देश का लोकतंत्र तभी मजबूत होगा जब पिछड़ा, दलित, वंचित, शोषित समाज की भागीदारी सभी जगह पर होगी।

राष्ट्रीय अध्यक्ष अनुप्रिया पटेल का चांदी का मुकुट पहनाकर स्वागत करते कार्यकर्ता। अमृत विचार

विरोधियों पर साधा निशाना

राष्ट्रीय अध्यक्ष ने राहुल गांधी पर टिप्पणी करते हुए कहा कि राहुल जिन राज्यों में यात्रा लेकर जाते हैं वहां के नेता को जानकारी नहीं देते, इसलिए गठबंधन टूट रहा है। सपा पर टिप्पणी करते हुए कहा कि दलित, पिछड़ों और शोषित वर्ग के नाम पर यूपी में कई बार सरकार बनाई लेकिन काम एक वर्ग का किया। जब से सत्ता से बाहर हुए हैं तब से सत्ता में आने के लिए फिर से दलित, ओबीसी का सहारा लेना शुरू कर दिया है। उन्होंने कहा कि लोकसभा चुनाव में जिन जिलों में जो मजबूत होगा, उसी पार्टी के प्रत्याशी को मैदान में उतारा जायेगा।

सामाजिक न्याय की विचारधारा से समझौता नहीं

केंद्रीय मंत्री ने कहा कि अपना दल-एस हमेशा शोषित वंचित पिछड़ों की आवाज उठाता रहा है। सरकार में रहने के बाद भी सामाजिक न्याय की विचारधारा से समझौता नहीं किया। पिछड़ों दलित दबे कुचलों की आवाज उठाने से अपना दल कभी भी पीछे नहीं जाता है। समय समय पर लोगों की संसद में आवाज उठाई है। नीट की परीक्षा में ओबीसी का आरक्षण लागू करने का मुद्दा पीएम के सामने उठाया और आरक्षण लागू करवाया। उन्होंने भारतीय न्याय सेवा का गठन और पिछड़ा वर्ग कल्याण के लिए एक अलग से मंत्रालय का गठन की मांग उठाई।

सार-संक्षेप

शिक्षकों एवं समाज में बेहतर कार्य करने वालों का सम्मान

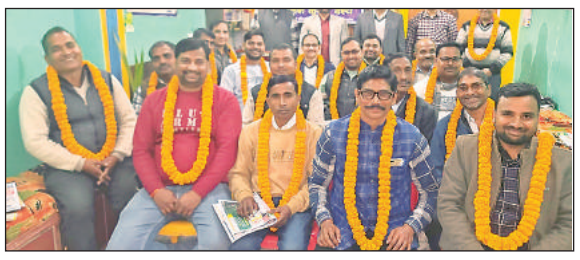

प्रतापगढ़ । अमृत विचार : मानधाता ब्लाक के कटरा गुलाब सिंह बाजार में रविवार को भारतीय जीवन बीमा निगम के द्वारा शिक्षकों एवं समाज में बेहतर कार्य करने वालों को सम्मानित किया गया। एलआईसी के मुख्य प्रबंधक दीपक चावला, सहायक शाखा प्रबंधक आनंद पांडेय, विकास अधिकारी नफीस सिद्दीकी ने शिक्षकों के कार्यों को अतुलनीय बताया। कहा कि शिक्षक समाज का आधार स्तम्भ है। कुलदीप पुष्पाकर, रावेंद्र सिंह, शिवा सिंह, राकेश वर्मा, अनिल अग्रहरि, संदीप अग्रहरि, मो. फरहीम, रवि प्रकाश सिंह, वीरेंद्र कुमार यादव, सूरज धुरिया, रोशन समेत शिक्षकों एवं समाज में महिलाओं को सेनेटरी पैड के प्रति जागरूक करने वाले रोहित सिंह को सम्मानित किया। संयोजक कमलेश कुमार वैश्य ने अतिथियों को सम्मानित करते हुए आभार व्यक्त किया। लाल जी सिंह, राजू, कुलदीप, राजकमल, अभिषेक आदि मौजूद रहे।

आरक्षित भूमि पर बने मकान पर कार्रवाई न होने से रोष

कुण्डा प्रतापगढ़ । अमृत विचार : प्रदेश सरकार की जीरो टॉलरेंस नीति कुंडा में फेल होती नजर आ रही है। नवसृजित नगर पंचायत हीरागंज बाजार के गोगहर वार्ड में खाता संख्या 131 की भूमि खाद गड्ढे के लिए आरक्षित भूमि है, जोकि लोक निर्माण विभाग द्वारा बनाई गई पक्की सड़क के किनारे स्थित बेशकीमती भूमि है। उक्त भूमि पर गोगहर वार्ड के ही शिवलाल यादव व उनके पुत्रों विवेक, शुभम व आयुष द्वारा कब्जा करके दो मंजिला पक्का मकान बना लिया गया है। उक्त आरोप लगाते हुए वार्ड के निवासी विनोद यादव ने शिकायत की थी। जिस पर तत्कालीन नायब तहसीलदार कुंडा, क्षेत्रीय लेखपाल प्रतीक गुप्ता ने मामले की जांच कराई। दोषी पाए जाने पर उक्त मामले में तीनों के विरुद्ध तहसीलदार कुंडा के यहां धारा 67(1) का मुकदमा विचाराधीन है। आठ महीने बाद भी आरक्षित जमीन से बेदखली का आदेश न होने से लोगों में रोष है। शिकायतकर्ता विनोद यादव ने कहा कि मामले में शीघ्र बेदखली की कार्रवाई न हुई तो उच्च न्यायालय की शरण लेंगे।

शव रखकर सड़क पर लगाया जाम, अज्ञात पर केस

कुंडा प्रतापगढ़ । अमृत विचार : ससुराल में पत्नी को छोड़कर लौटे ई रिक्शा चालक की सड़क हादसे में मौत के बाद परिजनों ने हत्या का आरोप लगाते हुए शव रखकर सड़क जाम कर दी। पुलिस ने अज्ञात के खिलाफ केस दर्ज किया। महेशगंज थाना क्षेत्र के फतूहाबाद निवासी मनोज मिश्र (45) पुत्र स्व बाबू लाल ई - रिक्शा चला कर जीवन यापन करता था। वह शुक्रवार की शाम पत्नी को लिवाकर अपनी ससुराल जेवई लालगंज गया था। वहां से लौटते समय रात करीब नौ बजे लालगंज के हरनाहर के पास भोरई का पुरवा के पास अज्ञात वाहन ने ई-रिक्शा चालक को जोरदार टक्कर मार दी। जिसमें मनोज की मौके पर ही मौत हो गयी। पुलिस ने शव को देर रात पीएम के लिए भेज दिया था। शव घर पहुंचने पर रविवार सुबह आठ बजे परिजनों के साथ ग्रामीणों ने शव को रखकर सड़क जाम कर दिया और कार्रवाई की मांग करने लगे। पत्नी ने मामले में मारकर फेंकने का आरोप लगाया। सूचना पर महेशगंज थानाध्यक्ष श्रवण कुमार मयफोर्स मौके पर पहुंचे। कुछ देर बाद एसडीएम कुण्डा भरत राम, सीओ सदर अमरनाथ गुप्ता और लालगंज थानाध्यक्ष अवन कुमार दीक्षित पहुंचे। हीरागंज नगर पंचायत चेयरमैन प्रतिनिधि उदय शंकर पांडेय, कांग्रेस नेता संदीप त्रिपाठी, समाजसेवी अभय प्रताप सिंह पप्पन भी मृतक के परिजनों से मिले। मृतक के बेटे को नौकरी, आवास, आरोपी के खिलाफ मुकदमा दर्ज करने की मांग की। मामले में केस दर्ज करने के बाद एसडीएम व सीओ के आश्वासन पर करीब तीन घंटे बाद जाम खत्म हुआ। परिजन शव को अंतिम संस्कार के लिए ले गए। प्रभारी निरीक्षक लालगंज अवन दीक्षित ने बताया कि मृतक की पत्नी की तहरीर पर केस दर्ज कर आरोपियों की पहचान की जा रही है।

'मन्नत' पहुंचा था अतीक का बेटा असद और शूटर गुलाम

प्रयागराज । अमृत विचार : उमेश पाल हत्याकांड के मामले और अतीक व उसके भाई अशरफ की मौत एक बाद कई राज फाश होने लगे है। माफिया अतीक अहमद की एक दिन पहले नोएडा में प्रयागराज पुलिस द्वारा चार करोड़ की "मन्नत" पर कार्रवाई करंव के बाद एक और खुलासा हुआ है। एलआईयू की जांच में इस बात का खुलासा बुआ है कि उमेश पाल की हत्या के बाद अतीक अहमद के बेटा असद और शूटर गुलाम इसी "मन्नत" में आकर ठिकाना बनाया था। कुछ देर के बाद वहा से निकल गये थे। इसी मन्नत में राजमिस्त्री पप्पू भी कई साल से रह यह था। अतीक की ग्रेटर नोएडा की इस कोठी 'मन्नत' को जल्द ही पुलिस कुर्क करेगी। पुलिस कमिश्नर कोर्ट की ने करीब चार करोड़ रुपये की इस बंगले को जब्त करने का निर्देश जारी कर दिया है।

माघ मेले का डीआईजी ने लिया जायजा, बढ़ाई सुरक्षा

तीसरे स्नान पर्व पर एक लाख से अधिक श्रद्धालुओं के आने की संभावना

संवाददाता, प्रयागराज

अमृत विचार : माघ मेले में दो स्नान पर्व सकुशल बीत चुके है। मेला प्रशासन और मेला डीआईजी ने मौनी अमावस्या पर्व को लेकर मेले में रविवार को सुरक्षा व्यवस्था और घाटों का निरीक्षण किया। इस दौरान मेले में स्नान पर्व से पहले सुरक्षा व्यवस्था बढ़ाई गयी है।

माघ मेले में दो स्नान पर्व बीतने के बाद से मेले की रौनक़ बढ़ने लगी है। मेले में प्रतिदिन भीड़ बढ़ रही है। तीसरे स्नान पर्व मौनी अमावस्या को लेकर अब मेला प्रशासन स्नान पर्व को सम्पन्न कराने में जुट गया है। मेला प्रशासन व मेला डीआईजी ने रविवार को मेले में व्यवस्थाओं का जायजा लेते हुए विशेष इन्तजाम करने का निर्देश अधिकारियों को दिया है। मेले में संगम समेत सभी घाट श्रद्धालुओं की भीड़ जुटने की संभावना है। जहां लाखो श्रद्धालु संगम आने आस्था की डुबकी लगायेगे। मेले में पुलिस की कड़ी सुरक्षा व्यवस्था की जा रही है। जिसको लेकर मेलाधिकारी दयानंद प्रसाद और मेला डी आई जी ने मेले में जायजा लेते हुए सुरक्षा व्यवस्था को दुरुस्त करने का निर्देश दिया।

> माघ मेले में दो स्नान पर्व सकुशल बीत चुके है। मौनी अमावस्या पर्व को लेकर कड़ी सुरक्षा व्यवस्था ओर जा रही है। मौनी अमावस्या पर काफी संख्या में लोग स्नान करने आते है। इसके लिहाज से मेले में निरीक्षण कर तैयारी कराई जा रही है। - डॉ. राजीव नरायण मिश्र, डीआईजी, माघ मेला, प्रयागराज

कार और ट्रक में आमने-सामने टक्कर, तीन की मौत

संवाददाता, प्रयागराज । अमृत विचार : हंडिया थाना क्षेत्र के अंतर्गत बरौत चौकी क्षेत्र एक पास रविवार भोर में राष्ट्रीय राजमार्ग पर रूट परिवर्तन होने के कारण कार और ट्रक में आमने-सामने जोरदार टक्कर हो गई। घटना में कार सवार तीन लोगों की मौके पर मौत हो गई। घटना में एक घायल भी हुआ है। जानकारी के मुताबिक खजुराहो मध्य प्रदेश की रहने वाली पूनम पत्नी राम भागीरथ (30), राम पुत्र राम भागीरथ 3 वर्ष, राम भागीरथ 35 वर्ष मध्यप्रदेश से कार द्वारा प्रयागराज से होते हुए वाराणसी की तरफ जा रहे थे। उनके साथ कार चालक आशीष चौबे निवासी मीरजापुर भी मौजूद था। रविवार भोर में वह सभी जैसे ही रसार राष्ट्रीय राजमार्ग पर पहुंचे। तभी सामने से आ रही तेज रफ्तार ट्रक और कार में आमने-सामने जोरदार टक्कर हो गई। टक्कर में पूनम, 30 वर्ष, राम, 3 वर्ष और कार चालक आशीष चौबे की मौके पर ही मौत हो गई। जबकि राम भागीरथ बुरी तरह घायल हो गये। घटना की जानकारी मिलते ही बरौत चौकी प्रभारी विनय कुमार शुक्ला फोर्स के साथ घटनास्थल पर पहुंचे और घायल राम भागीरथ को इलाज के लिए सामुदायिक स्वास्थ्य केंद्र हंडिया भिजवाया दिया। वहीं मृतकों के शव को कब्जे में लेकर पोस्टमार्टम के लिए भेज दिया।

महिला की हत्या कर कछार में फेंकी लाश

संवाददाता, प्रयागराज

▸▸ धारदार हथियार से की गयी हत्या, पत्थर से कूंचा था सिर

अमृत विचार : जिले के गंगानगर में झूंसी थाना क्षेत्र के भतकार गांव में शनिवार की रात एक महिला की धारदार हथियार से हत्या कर लाश को कछार में फेंक दिया। खून से उसका पड़े शव के मिलने के बाद ग्रामीणों में सूचना पुलिस को दी। जिसके बाद मौके पर पहुंची पुलिस ने शव को पोस्टमार्टम क्व लियु बहन दिया। महिला के गले में धारदार हथियार से रेतने और सिर को भारी पत्थर से कुचला गया था। पुलिस ने मामले की जांच शुरू कर दी है।

जानकारी के अनुसार झूंसी थाना क्षेत्र के भतकार गांव के रहने वाले रामाश्रय निषाद की पत्नी बिटोला देवी (45) शनिवार को अपने परिवार के साथ खेत पर काम कर रही थी। शाम करीब सात बजे पति, बेटा और बेटी खेत से घर वापस लौट आए, लेकिन बिटोला वापस नहीं लौटी। काफी समय बीतने के बाद भी घर नहीं लौटी तो परिजन परेशान हो गये। काफी खोजबीन के बाद भी उसका कहीं सुराग नही लगा। वहीं रविवार की सुबह महिला का शव गांव से कुछ दूर कछार में खून से सना पड़ा मिला। महिला के गले में धारदार हथियार से रेता गया था। उसके सिर को पत्थर से वार किया गया था। मौके पर पत्थर भी पड़ा मिला। पुलिस ने शव को पोस्टमार्टम के लिए भेज दिया है। मौके पर फोरेंसिक टीम ने पहुंचकर सबूत जुटाये है। पुलिस मामले की जांच कर रही है।

सपा नेता स्वामी प्रसाद ने की टिप्पणी- राम में ताकत होती तो रामभद्राचार्य अस्पताल में न होते

संवाददाता, कौशांबी । अमृत विचार : समाजवादी पार्टी के विवादित नेता स्वामी प्रसाद मौर्य के पहुंचते ही सड़क पर जमकर विरोध हुआ। स्वामी प्रसाद रविवार ने एक बार विवादित टिप्पणी की है। कौशांबी के एक सम्मेलन में पहुंचने पर उन्होंने श्रीराम और जगद्गुरु रामभद्राचार्य पर विवादित बयानबाजी की। बता दें कि हिंदू धर्म पर विवादित बयान बाजी को लेकर चर्चाओं में रहने बाबा पूर्व मंत्री स्वामी प्रसाद मौर्या रविवार को मुख्यालय मंझनपुर के एक कार्यक्रम में शामिल होने पहुंचे। सभा में स्वामी प्रसाद मौर्या ने भाजापा पर निशाना साधते हुए कहा कि भाजपा ने शीर्ष नेता लाल कृष्ण आडवाणी को भारत रत्न देकर सही किया लेकिन उन्हे जिस स्थान पर होना चाहिये था। वही पत्रकारो के सवाल पर उन्होंने मर्यादा पुरुषोत्तम श्री राम और जगद्गुरु रामभद्राचार्य पर टिप्पणी करते हुए कहा कि कहा कि रामभद्राचार्य को अयोध्या जाना चाहिए। लेकिन वह अस्पताल मे है। अगर राम में ताकत होती तो वह अस्पताल में न होते।

फेयरवेल पार्टी में छात्र - छात्राओं ने मचाया धमाल

संवाददाता, प्रतापगढ़ । अमृत विचार : सरोजिनी इंटर कालेज कुसमी में रविवार को छात्र - छात्राओं का विदाई समारोह आयोजित किया गया। फेयरवेल में बच्चों ने जमकर धमाल मचाया। शुभारंभ आरएसएस के विभाग प्रचारक प्रवेश ने दीप प्रज्ज्वलित कर किया। विशिष्ट अतिथि सांसद संगम लाल गुप्ता ने बच्चों को शुभकामनाएं दी। सांस्कृतिक कार्यक्रम की शुरुआत सरस्वती वंदना से की गई। नाटक 'राम केवट संवाद' की प्रस्तुति ने सबका मनमोहा। प्रधानाचार्य डा. राजेश भट्ट ने अतिथियों का स्वागत किया। छात्र-छात्राओं को उनके योगदान के लिए पुरस्कृत किया गया। इस अवसर पर डा. डीके पांडेय, योगेश शर्मा, स्कन्द तिवारी, रमेश पटेल, अनिकेत तिवारी, रक्षा, शिवांगी, हर्षिता, तनुजा, दीक्षा, तृषा, खुशी, रिया, अंशी, नेहा, साक्षी, नन्दिनी आदि मौजूद रहे।

इविवि छात्रों ने डीजीपी व पीएम को भेजा पिटाई का आडियो और पत्र

संवाददाता, प्रयागराज । अमृत विचार : इलाहाबाद विश्वविद्यालय के छात्रों के पिटाई में वायरल हुई आडियो के बाद अब मामला तूल पकड़ता जा रहा है। छात्रों ने मामले की शिकायत प्रधानमंत्री कार्यालय और डीजीपी को भेजा है। इस मामले में पूर्व आईपीएस अमिताभ ठाकुर शव छात्रों के समर्थन में उतरकर मुकदमा दर्ज कर कार्रवाई की मांग उठाई है। बता दें कि बीते दो दिन पहले छात्रों के पिटाई और आडियो वायरल होने का यह मामला सामने आया था। एसएसएल हॉस्टल में रहने वाले अंत:वासी अभिषेक गुप्ता ने खुद को प्रॉक्टर कार्यालय में बुलाकर प्रॉक्टोरियल बोर्ड के चार सदस्यों पर बंधक बनाकर पिटाई, गालीगलौज, धमकाने का आरोप लगाते हुए एक ऑडियो वायरल किया था। प्रॉक्टर कार्यालय में पीटने और गाली गलौच करने का आडियो और एक पत्र डीजीपी और प्रधानमंत्री कार्यालय में भेजा है। इस मामले में पूर्व आईपीएस ने छात्रों के समर्थन में विवि के प्रॉक्टर और शिक्षकों कार्रवाई की मांग की है। मामले में छात्र ने कर्नलगंज थाने में तहरीर भी दी थी। एसीपी कर्नलगंज राजीव कुमार यादव का कहना है कि शिकायत पत्र पर जांच पड़ताल की जा रही है। जांच के बाद कार्रवाई की जाएगी।

35 केन्द्रों पर होगी आरओ और एआरओ की परीक्षा

संवाददाता, प्रतापगढ़ । अमृत विचार : उत्तर प्रदेश लोक सेवा आयोग द्वारा आयोजित होने वाली समीक्षा अधिकारी व सहायक समीक्षा अधिकारी की परीक्षा के लिए जिले में 35 परीक्षा केंद्र बनाए गए हैं। परीक्षा 11 फरवरी को दो पालियों में आयोजित होगी। परीक्षा में 15 हजार से अधिक छात्र भाग लेंगे। यूपीपीसीएस द्वारा 11 फरवरी को परीक्षा का आयोजन कराया जा रहा है। परीक्षा के लिए जिले में भी सेंटर बनाए गए हैं। कुल 35 केंद्रों पर परीक्षा को आयोजित कराया जाएगा। जिसमें शहर के जीआईसी, जीजीआईसी, केपी हिन्दू इण्टर कालेज, तिलक इण्टर कालेज, एमडीपीजी कालेज, सन्त अन्थोनी, मार्डन साइंस इण्टर कालेज, प्रभात एकेडमी, आत्रेय एकेडमी कटरा रोड, बीएसएस एकेडमी फुलवारी, न्यू एन्जिल्स इण्टर कालेज फुलवारी, साकेत गर्ल्स पीजी कालेज दहिलामऊ, सरोजनी इण्टर कालेज कुसुमी, पीबी इण्टर कालेज सिटी, श्रीराम बालिका इण्टर कालेज चिलबिला, सेंट जेवियर्स स्कूल रंजीतपुर चिलबिला, इण्टर कालेज दिलीपपुर, सरस्वती विद्या मन्दिर इण्टर कालेज लालगंज, आइंसटीन पब्लिक स्कूल लालगंज, अजब नारायण इण्टर कालेज कोहड़ा, डाल्फिन पब्लिक स्कूल छींटपुर, जगतपाल रंगनाथ इण्टर कालेज रामापुर कोहड़ौर, संगम इण्टरनेषनल स्कूल कटरा, बीएसएस एकेडमी फुलवारी, डा. जयमंगल सिंह शिक्षण प्रशिक्षण संस्थान भुपियामऊ, संस्कार ग्लोबल स्कूल टेउंगा, एसपी इण्टर कालेज कुण्डा, तुलसी इण्टर कालेज बाबूगंज जमेठी, स्व. भगवत प्रसाद इण्टर कालेज तिलौरी, राम अंजोर मिश्र इण्टर कालेज लालगंज, हेमवती नन्दन बहुगुणा पीजी कालेज लालगंज, रामराज इण्टर कालेज पट्टी, कालूराम इण्टर कालेज शीतलागंज, पीजी कालेज पट्टी, जीआईसी पूरबगांव शामिल है। परीक्षा दो पाली में आयोजित होगी। पहली पाली में सुबह 9.30 बजे से 11.30 बजे तक और दूसरी पाली में 2.30 बजे से 3.30 बजे तक परीक्षा होगी। परीक्षा को नकलविहीन व शांतिपूर्ण संपन्न कराने के लिए सेक्टर मजिस्ट्रेट की नियुक्ति की जाएगी। साथ ही सुरक्षा की दृष्टि से पुलिसबल भी परीक्षा केंद्रों पर तैनात किये जायेगें। इस सम्बन्ध में परीक्षा के नोडल अपर जिलाधिकारी (वि0/रा0) त्रिभुवन विश्वकर्मा ने बताया कि परीक्षा की तैयारियां प्रारम्भ हो गयी हैं।

11 को होगी परीक्षा

वर्ग पहेली-333

बाएं से दाएं

1. 1. पोला, रिक्त 2. जिसके भीतर कुछ भी न हो 3. निरर्थक, सारहीन 4. भावशून्य 5. शक्तिहीन, दुर्बल।

5. (पुराण) शिव का एक नाम, महादेव।

7. 1. प्रत्यक्ष ज्ञान 2. संवेदन 3. प्रयोग-परीक्षण से प्राप्त ज्ञान 4. व्यवहार से उपलब्ध संज्ञान 5. तजुर्बा, अहसास, (एक्सपीरिएंस)।

8. 1. क्षमता, योग्यता, सामर्थ्य 2. धारिता, ग्रहणशक्ति 3. हैसियत, दर्ज़ा, स्थिति 4. अधिकार।

ऊपर से नीचे

2. मध्यप्रदेश का एक प्रमुख ऐतिहासिक स्थान। उक्त नगर में चंदेलों ने एक भव्य मंदिर स्थापित किया था जो अपनी सुंदरता और भित्तिचित्र के लिए विश्व प्रसिद्ध है।

3. 1. बहुत अधिक दूध देने वाली गाय 2. कामधेनु।

4. 1. कल्पना 2. कामदेव, मनोज 3. प्रेम।

6. सेतु, पुल।

7. 1. हमला, आक्रमण 2. आघात, प्रहार 3. किसी बात या कार्य पर सख़्त आपत्ति या आलोचना।

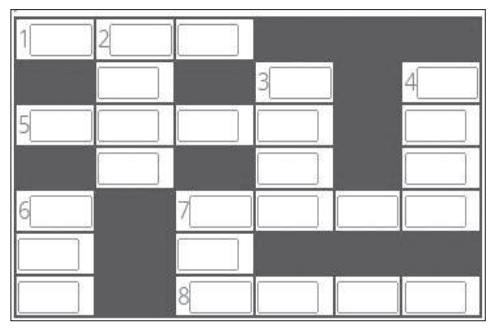

वर्ग पहेली - 332 का हल

1 शृ	गा	ल			2 उ	
			3 सु	रू	प	
			ले		च	
4 मु			ख		य	
5 सा	ध	6 नि	क			
हि		ज़ा				
7 ब	ढ़	ई			8 ठो	सा

सुडोकू-50

सुडोकू एक तरह का तर्क वाला खेल है, जो एक वर्ग पहेली की तरह होता है। जब आप इस खेल को खेलना सीख जाते हैं तो यह बहुत ही सरलता से खेला जा सकता है। सुडोकू खेल में बॉक्स में 1 नंबर से 9 नंबर तक आने वाले अंक दिए हैं। इसमें कुछ बॉक्स खाली हैं, जिन्हें आपको भरना है। कोई भी अंक दोबारा नहीं आना चाहिए। एक सीधी लाइन और एक खड़ी लाइन तथा बॉक्स में नंबर रिपीट नहीं होना चाहिए।

	8		4		7		1	
	6		2				9	
3					5			
		6				2		1
			3		6	5		
8		1						
	9		1					6
	5				3		4	
	4		5	7	8		2	

सुडोकू - 49 का हल

2	7	5	6	9	1	4	8	3
6	8	9	3	7	4	2	1	5
3	1	4	2	5	8	7	6	9
1	2	3	4	8	9	5	7	6
8	4	7	5	2	6	3	9	1
9	5	6	7	1	3	8	4	2
5	3	1	9	4	7	6	2	8
4	6	8	1	3	2	9	5	7
7	9	2	8	6	5	1	3	4

ट्रक की टक्कर से युवक की मौत, सिपाही समेत दो गंभीर

संवाददाता, प्रतापगढ़

▸▸ सड़क निर्माण के विवाद को निस्तारित करने गई थी डायल 112 की टीम

अमृत विचार : अयोध्या - प्रयागराज हाईवे पर बरसात के बीच अनियंत्रित ट्रक ने एक ट्रैक्टर और फिर उसके बाद पुलिस वैन को टक्कर मार दी। हादसे में एक युवक की मौके पर ही मौत हो गई, जबकि सिपाही समेत दो की स्थिति आधी रात तक मरणासन्न बनी थी। हादसे के कारण हाईवे पर जाम रहा।

नगर कोतवाली के गोंड़े गांव के पास रविवार रात करीब 9:30 बजे भीषण सड़क हादसा हुआ।

जिसमें ट्रक की चपेट में आने से एक युवक की मौत हो गई। गांव में देर रात जेसीबी से बनाई जा रही एक सड़क का कुछ लोग विरोध कर रहे थे। किसी ने इसकी सूचना पुलिस कंट्रोल रूम को दे दी। मौके पर जांच के लिए पुलिस की 112 पीआरबी गाड़ी पुलिसकर्मियों के साथ पहुंची। बारिश के कारण मौके पर उपस्थित लोगों से मामले की जानकारी लेकर पुलिसकर्मी गाड़ी में ही बैठे थे। इसी बीच अचानक सुल्तानपुर की ओर से आ रहे ट्रक ने पुलिस कर्मियों और वहां रहे लोगों को अपनी चपेट में ले लिया। इससे अफरा तफरी मच गई। जैसे ही घटना की जानकारी पुलिस कंट्रोल रूम को मिली हड़कम्प मच गया। कोहड़ौर थाने और नगर कोतवाली पुलिस के साथ एएसपी पूर्वी दुर्गेश कुमार सिंह मौके पर पहुंचे। पता चला कि गोंड़े गांव निवासी भोला नामक एक युवक की मौत हो चुकी है जबकि गाड़ी में फंसे पुलिस कर्मियों को निकालने का काम शुरू कर दिया गया। एक सिपाही की हालत गंभीर बतायी जा रही थी और एक अन्य युवक भी घायल था। एएसपी ने बताया कि पुलिस की गाड़ी हाईवे के किनारे खड़ी थी। ट्रक चालक की लापरवाही से हादसा हुआ है। जांच की जा रही है, राहत और बचाव कार्य पूरा हो जाने के बाद ही मृतकों की सही संख्या और विवरण सामने आ सकेगा।

शीतला महोत्सव : सजेगा बागेश्वर धाम, होंगे आयोजन

प्रयागराज । अमृत विचार : संगमनगरी प्रयागराज के मेजा स्थित कुंवरपट्टी गांव में एक बार फिर शीतला महोत्स्व का भव्य आयोजन किया जा रहा है। इस आयोजन में बागेश्वर धाम सरकार के बाबा धीरेन्द्र शास्त्री मौजूद होंगे। 17 से 21 फ़रवरी तक चलने वाले इस महोत्स्व में पंडित धीरेन्द्र शास्त्री मौजूद होंगे। रविवार को एसीपी रवि कुमार गुप्ता ने आयोजित होने वाले कार्यक्रम स्थल शव पूरा निरीक्षण किया। वहीं आयोजक भाजपा नेता इंद्रदेव शुक्ला से कार्यक्रम की जानकारी ली। बागेश्वर शाम के बाबाधीरेंद्र कृष्ण शास्त्री के इस महोत्सव में शामिल होने को लेकर एलआईयू भी सतर्क है।

आज का भविष्यफल

-पं.डॉ. ज्ञानेन्द्र शर्मा

आज की ग्रह स्थिति : 5 फरवरी, सोमवार 2024 संवत-2080, शक संवत 1945 मास-माघ, पक्ष-कृष्ण पक्ष, तिथि-दशमी 17.24 तक तत्पश्चात एकादशी।

आज का पंचांग

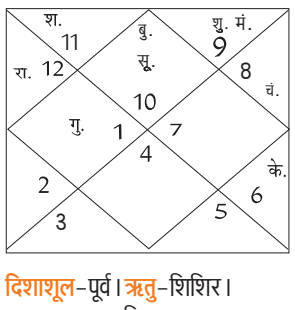

दिशाशूल-पूर्व। ऋतु-शिशिर।
चन्द्रबल-वृषभ, मिथुन, कन्या, वृश्चिक, मकर, कुंभ।
ताराबल-अश्विनी, कृत्तिका, मृगशिरा, पुनर्वसु, पुष्य, आश्लेषा, मघा, उत्तरा फाल्गुनी, चित्रा, विशाखा, अनुराधा, ज्येष्ठा, मूल, उत्तराषाढ़ा, धनिष्ठा, पूर्वाभाद्रपद, उत्तराभाद्रपद, रेवती।
नक्षत्र-अनुराधा 07.54 तक तत्पश्चात ज्येष्ठा।

मेष — आज आपको अकारण लोगों से विवाद नहीं करना चाहिए। गलत बातों में ज्यादा रुचि न लें। व्यवसाय में आपको नया प्रयोग करने से बचना चाहिए। काम की वजह से परिवार को समय नहीं दे पा रहे हैं। ईर्ष्यालु सहकर्मियों से सावधान रहें।

वृष — आज राजनीतिक संपर्कों का लाभ मिलेगा। परिवार का माहौल प्रसन्नतायुक्त रहेगा। धार्मिक कार्यों में सक्रियता से भाग लेंगे। व्यापार में बड़ा ऑर्डर मिल सकता है। ऑफिस में काम का दबाव कम होगा। जीवनसाथी आपका काफी ध्यान रखेगा।

मिथुन — आज शोध कार्यों में बेहतरीन परिणाम मिलने के योग बन रहे हैं। दांपत्य जीवन में मधुरता बढ़ेगी। अनावश्यक दूसरों पर ज्यादा निर्भर न रहें। धार्मिक विषयों को लेकर किसी परिजन से मनमुटाव हो सकता है।

कर्क — आज धन उधार लेन-देन से आपको बचना चाहिए। असंतुलित खानपान के कारण आपका पेट खराब हो सकता है। नए निवेश के माध्यम से आपको धन लाभ होगा। प्रेमी जन के साथ आपका विवाह तय हो सकता है।

सिंह — आज कुछ नजदीकी लोगों से विवाद हो सकता है। अपनी भावनाओं को दूसरों पर थोपने से बचें। अधूरे पड़े काम दोबारा शुरू होने के योग बन रहे हैं। मांसपेशियों में खिंचाव की शिकायत हो सकती है। अपनी परिस्थितियों को महत्व दें।

कन्या — आज मानसिक रूप से संतुष्टि का अनुभव करेंगे। प्रेम विवाह को लेकर परिवार में सहमति होने की संभावना बन रही है। उच्च अध्ययन में आप काफी रुचि लेंगे। संतान की समस्याओं का निवारण होगा। स्वास्थ्य की परेशानियों से छुटकारा मिलेगा।

तुला — आज विवाहेतर संबंधों से पूरी तरह बचें। बच्चों को लेकर तनाव हो सकता है। अनावश्यक कार्यों में आप अपना समय बर्बाद कर सकते हैं। पारिवारिक जीवन सुखमय रहेगा। मांगलिक कार्यक्रम की योजना बना सकते हैं।

वृश्चिक — आज आपके मान-सम्मान में वृद्धि होगी। घर में शुभचिंतकों और परिजनों का आना-जाना लगा रहेगा। दांपत्य संबंधों में प्रेम भाव बढ़ेगा। आपको सभी कार्यों में सफलता मिलेगी। प्रबंधन कुशलता का परिचय देंगे। सामाजिक कार्यों में आप भाग लेंगे।

धनु — आज थकावट के कारण बुखार जैसा भी महसूस हो सकता है। कार्यक्षेत्र में आपको नई चुनौतियों का सामना करना पड़ेगा। आपको अपनी योजनाओं को फिलहाल गुप्त रखना चाहिये। धैर्यवान होकर अपने समय का इन्तजार करें।

मकर — आज बेरोजगार लोगों को नई नौकरी मिलने के योग बन रहे हैं। आपके स्वभाव से लोग काफी प्रसन्न रहेंगे। जॉब में आपका वेतन बढ़ सकता है। जीवनसाथी आपके मनोबल को बढ़ाने में महत्वपूर्ण भूमिका निभाएगा।

कुंभ — आज समाज सेवा के कार्यों में भी आप व्यस्त हो सकते हैं। आप तय समय से पहले आवश्यक कार्यों को पूर्ण कर लेंगे। विदेश में कार्यरत लोगों की आय बढ़ सकती है। पुराने मित्रों के माध्यम से कुछ शुभ समाचार मिल सकते हैं।

मीन — आज घर के किसी सदस्य के विवाह की चर्चा हो सकती है। वैवाहिक जीवन अच्छा रहेगा। स्वास्थ्य का विशेष ध्यान रखें। रुके हुए सरकारी काम बन सकते हैं। ई-कॉमर्स के व्यवसाय से जुड़े लोगों को बड़ा धन लाभ प्राप्त हो सकता है।

आज की फिल्में

B4U MOVIES
- चाइना गेट — सुबह : 10.00
- बादशाह — रात : 07.00

SONY PIX
- स्पाइडर मैन — सुबह : 10.28
- द डॉर्क नाइट — रात : 09.00

SONY SMAX
- अब तक छप्पन 2 — सुबह : 09.00
- बाटला हाउस — शाम : 06.00

ZEE CINEMA
- 7 आवर्स टू गो — सुबह : 10.30
- सिटीलाइट्स — रात : 07.30

colors CINEPLEX
- ओके जानू — दोपहर : 12.21
- डेंजरस खिलाड़ी 2 — रात : 09.53

आज की सुपरहिट फिल्म

सोनी मैक्स पर शाम-06.00 बजे

जोक्स ऑफ द डे

रतनलाल- रमेश! तुम्हें देखता हूं तो मुझे सुरेश की याद आ जाती है।
रमेश- लेकिन मुझमें और सुरेश में शायद ही कोई बात कॉमन हो!
रतनलाल- क्यों नहीं!
पिछले दो साल से आप दोनों ने मुझसे पांच सौ रुपए कर्ज लिये थे। आज तक नहीं लौटाए।

दो नाली के कीड़े खाते समय आपस में बाते कर रहे थे।
एक कीड़ा- यह सामने वाला होटल कितना साफ है, हर चीज शीशे की तरह चमकती है।
दूसरा कीड़ा- मेहरबानी करो यार, कम-से-कम खाना खाते समय तो ऐसी घिनौनी बाते मत किया करो।

आजादी के बाद सत्ता में रहे लोगों को अपनी ही संस्कृति पर शर्म आती थी : प्रधानमंत्री

असम में नरेंद्र मोदी ने 11,600 करोड़ रुपये की परियोजनाओं का किया लोकार्पण

गुवाहाटी, एजेंसी

प्रधानमंत्री नरेंद्र मोदी ने रविवार को दावा किया कि आजादी के बाद सत्ता में रहे लोग पूजा स्थलों के महत्व को नहीं समझ सके और उन्होंने राजनीतिक वजहों से अपनी ही संस्कृति पर शर्मिंदा होने की प्रवृत्ति स्थापित की। गुवाहाटी में 11,600 करोड़ रुपये की परियोजनाओं का शिलान्यास और लोकार्पण करने के बाद एक रैली को संबोधित करते हुए मोदी ने कहा कि कोई भी देश अपना इतिहास मिटाकर प्रगति नहीं कर सकता।

प्रधानमंत्री नरेंद्र मोदी, असम के मुख्यमंत्री हिमंत बिस्वा सरमा के साथ गुवाहाटी में रोडशो के दौरान लोगों का अभिवादन स्वीकार करते हुए। ● एजेंसी

केंद्र सरकार द्वारा 498 करोड़ रुपये की लागत से बनाए जा रहे कामाख्या मंदिर गलियारा परियोजना पर उन्होंने कहा कि इसके तैयार हो जाने के बाद बड़ी संख्या में श्रद्धालु इस 'शक्ति पीठ' में आएंगे और इससे देश के पूरे पूर्वोत्तर के देशी-विदेशी पर्यटन क्षेत्र को बढ़ावा मिलेगा।

मोदी ने कहा-यह पूर्वोत्तर का प्रवेश द्वार बन जाएगा। हजारों वर्षों की चुनौतियों के बावजूद ये हमारी संस्कृति और हमने खुद को कैसे संरक्षित रखा है, इस बात के प्रतीक हैं। हमारी मजबूत संस्कृति का हिस्सा रहे इनमें से कई प्रतीक आजकल खंडहर बन गए हैं। उन्होंने कहा कि 'कामाख्या दिव्यलोक परियोजना' इस शक्ति पीठ की तीर्थयात्रा के अनुभव को बिल्कुल पलट देगी। प्रधानमंत्री ने दावा किया कि आजादी के बाद लंबे समय तक सरकार चलाने वाले लोग ऐसे धर्म स्थलों का महत्व नहीं समझ सके और उनकी उपेक्षा की।

मोदी की गारंटी बेरोजगारी की गारंटी है : प्रियंका गांधी

नई दिल्ली। कांग्रेस नेता प्रियंका गांधी वाद्रा ने रिक्त सरकारी पदों को लेकर रविवार को केंद्र सरकार पर निशाना साधते हुए आरोप लगाया कि प्रधानमंत्री नरेन्द्र मोदी की गारंटी ''बेरोजगारी की गारंटी'' है। कांग्रेस महासचिव ने 'एक्स' पर एक पोस्ट में कहा कि देश में करीब 30 लाख सरकारी पद खाली हैं। उन्होंने आरोप लगाया-हमारे करोड़ों युवा नौकरियों का इंतजार कर रहे हैं लेकिन पिछले 10 वर्षों में भाजपा सरकार ने इन पदों को भरने के लिए दिखावे के सिवा कुछ नहीं किया। उन्होंने कहा कि 8 साल में 22 करोड़ युवाओं ने नौकरी के लिए आवेदन किया लेकिन नौकरी मिली मात्र सात लाख युवाओं को।

आडवाणी में पीएम बनने की क्षमता थी, लेकिन दरकिनार कर दिया गया

मुंबई, एजेंसी

▸▸ शिवसेना (उद्धव बालासाहेब ठाकरे) के नेता संजय राउत ने भाजपा पर साधा निशाना

पूर्व उपप्रधानमंत्री लालकृष्ण आडवाणी को देश के सर्वोच्च नागरिक सम्मान 'भारत रत्न' से नवाजे जाने की घोषणा किए जाने के बाद शिवसेना (उद्धव बालासाहेब ठाकरे) के नेता एवं सांसद संजय राउत ने रविवार को कहा कि भाजपा के वरिष्ठ नेता में प्रधानमंत्री (पीएम) बनने की काबिलियत थी लेकिन अब उन्हें दरकिनार कर दिया गया।

प्रधानमंत्री नरेन्द्र मोदी ने शनिवार को घोषणा की थी कि आडवाणी को 'भारत रत्न' से नवाजा जाएगा और उन्होंने इसे अपने लिए ''एक अत्यंत भावुक क्षण'' बताया था। आडवाणी (96) यह सम्मान पाने वाले 50वें व्यक्ति हैं। राउत ने कहा कि भाजपा आज जो कुछ भी है, वह आडवाणी की 'रथ यात्रा'

की वजह से है। उन्होंने कहा, उन्हें (आडवाणी को) देश का राष्ट्रपति नियुक्त किया जा सकता था लेकिन भाजपा ने ऐसा नहीं किया। उनमें प्रधानमंत्री बनने की क्षमता थी लेकिन उन्हें दरकिनार कर दिया गया। आडवाणी को उसी वर्ष भारत रत्न दिया जाएगा, जब राम मंदिर की प्राण प्रतिष्ठा की गई है। आडवाणी ने राम मंदिर के मुद्दे को उठाने के लिए 1990 में 'राम रथ यात्रा' की थी।

भाजपा विधायक गायकवाड के खिलाफ मामला दर्ज

ठाणे। महाराष्ट्र से भाजपा के विधायक गणपत गायकवाड पर एक ग्रामीण की शिकायत पर अनुसूचित जाति और अनुसूचित जनजाति (अत्याचार रोकथाम) अधिनियम के तहत एक मामला दर्ज किया गया है। यह जानकारी पुलिस के एक अधिकारी ने रविवार को दी। गणपत गायकवाड पर शिवसेना के एक नेता को ठाणे जिले के उल्हासनगर में एक पुलिस थाने के भीतर गोली मारकर घायल करने का आरोप है। गायकवाड ने शुक्रवार देर रात हिल लाइन पुलिस थाने के वरिष्ठ निरीक्षक के कमरे के अंदर कल्याण के शिवसेना नेता महेश गायकवाड को छह गोलियां मारी थीं और उनके सहयोगी राहुल पाटिल को भी घायल कर दिया था। इस मामले में कल्याण पूर्व के तीन बार के विधायक गणपत गायकवाड पर हत्या के प्रयास और अन्य अपराधों का भी आरोप लगाया गया है।

एक नजर

महाराष्ट्र में दोहरी सुरंग परियोजना को मंजूरी

मुंबई। राष्ट्रीय वन्यजीव बोर्ड ने ठाणे-बोरीवली के बीच दोहरी सुरंग परियोजना को मंजूरी दे दी है। मुंबई महानगर प्रदेश विकास प्राधिकरण (एमएमआरडीए) ने रविवार को यह जानकारी दी। एमएमआरडीए द्वारा जारी एक बयान के अनुसार ठाणे शहर और बोरीवली के बीच प्रस्तावित दोहरी सुरंग, संजय गांधी राष्ट्रीय उद्यान (एसजीएनपी) से होते हुये गुजरेगी और यह पूर्वी तथा पश्चिमी एक्सप्रेस राजमार्गों आपस में जोड़ेगी। सोशल मीडिया मंच 'एक्स' पर एक पोस्ट में एमएमआरडीए आयुक्त डॉ. संजय मुखर्जी ने जानकारी दी।

हादसे में तीन युवकों की मौत, एक घायल

जयपुर। राजस्थान के सीकर जिले के लोसल थाना क्षेत्र में शनिवार देर रात एक कार सड़क पर लगे खंभे से टकरा गई जिससे कार में सवार तीन युवकों की मौत हो गई जबकि एक अन्य घायल हो गया। पुलिस ने यह जानकारी दी। थाना प्रभारी राकेश कुमार ने बताया कि डीडवाना रोड पर सांगलिया से मोलासर की ओर जा रही एक कार अनियंत्रित होकर गणगौर होटल के पास सड़क पर लगे खंभे से टकरा गई, जिससे कार में सवार शीशराम ओला (20), धर्मेन्द्र जाट (19), लोकेश जाट (20) की मौत हो गई जबकि एक अन्य सुनील जाट (15) घायल हो गया।

अयोध्या के राम मंदिर पर बयान को लेकर आईयूएमएल के अध्यक्ष विवादों के घेरे में

मलप्पुरम, एजेंसी

▸▸ सत्तारूढ़ दल आईएनएल ने बयान को लेकर की आलोचना

इंडियन यूनियन मुस्लिम लीग (आईयूएमएल) की केरल इकाई के अध्यक्ष पी. सैय्यद सादिक अली शिहाब थंगल राम मंदिर के बारे में अपने बयान को लेकर रविवार को विवादों में घिर गए।

थंगल ने हाल में कहा था कि अयोध्या में राम मंदिर के निर्माण का विरोध करने की कोई जरूरत नहीं है और नया मंदिर तथा प्रस्तावित मस्जिद, दोनों ही देश में धर्मनिरपेक्षता को मजबूत करेंगे। आईयूएमएल केरल में विपक्षी दल कांग्रेस के नेतृत्व वाले यूनाइटेड डेमोक्रेटिक फ्रंट (यूडीएफ) का एक प्रमुख सहयोगी और मुस्लिम समुदाय के बीच अच्छा-खासा प्रभाव रखने वाला राजनीतिक दल है। थंगल ने यह बयान 24 जनवरी को यहां पास में मंजेरी में एक कार्यक्रम के दौरान दिया था, जिसका एक वीडियो रविवार को सोशल मीडिया पर वायरल हुआ।

केरल में सत्तारूढ़ मार्क्सवादी कम्युनिस्ट पार्टी (माकपा) के नेतृत्व वाले वाम लोकतांत्रिक मोर्चा (एलडीएफ) के गठबंधन सहयोगी इंडियन नेशनल लीग (आईएनएल) ने आईयूएमएल नेता पर निशाना साधा है, वहीं कांग्रेस और आईयूएमएल ने थंगल का बचाव करते हुए कहा कि वह नफरत और समाज को बांटने के प्रयासों से संबंधित अभियान को रोकने की कोशिश कर रहे थे। मंजेरी में कार्यक्रम को संबोधित करते हुए, थंगल ने कहा था कि राम मंदिर एक वास्तविकता है और देश की बहुसंख्यक आबादी उसमें श्रद्धा रखती है।

थंगल ने वीडियो में कहा-हमें इसका विरोध करने की कोई जरूरत नहीं है। मंदिर, अदालत के आदेश के आधार पर बना और बाबरी मस्जिद का निर्माण होने वाला है। ये दोनों अब भारत का हिस्सा हैं। राम मंदिर और प्रस्तावित बाबरी मस्जिद हमारे देश की धर्मनिरपेक्षता को मजबूत बनाने के दो सबसे अच्छे उदाहरण हैं। उन्होंने कहा-हम जानते हैं कि इसे (बाबरी मस्जिद को) कारसेवकों ने नष्ट कर दिया था और हमने उस समय इसका विरोध किया था। उन्होंने कहा कि भारतीय मुसलमानों ने इस मामले में परिपक्वता दिखाई। आईएनएल के केरल राज्य सचिवालय के सदस्य एन. के. अब्दुल अजीज ने कहा कि राजनीतिक नेता इस तथ्य से अनभिज्ञ नहीं हैं कि गांधी का 'राम राज्य' आरएसएस के 'राम राज्य' से अलग है।

पुलिस ने मुंबई में इस्लामी उपदेशक को हिरासत में लिया

मुंबई, एजेंसी

भड़काऊ भाषण मामला

भड़काऊ भाषण के एक मामले की जांच कर रही गुजरात पुलिस ने रविवार को इस सिलसिले में मुंबई से इस्लामी उपदेशक मुफ्ती सलमान अजहरी को हिरासत में ले लिया। पुलिस के एक अधिकारी ने यह जानकारी दी।

अधिकारी ने बताया कि मुफ्ती सलमान फिलहाल घाटकोपर पुलिस थाने में है। अधिकारी ने कहा कि मुफ्ती के सैकड़ों समर्थक उनकी तत्काल रिहायी की मांग करते हुए पुलिस थाने के बाहर जमा हो गए, इससे इलाके में यातायात जाम हो गया। उन्होंने कहा कि पुलिस ने थाने के बाहर सुरक्षा व्यवस्था कड़ी कर दी है। पुलिस के एक अधिकारी ने बताया कि गुजरात के जूनागढ़ की पुलिस ने उपदेशक द्वारा कथित तौर पर दिया गया एक भड़काऊ भाषण सोशल मीडिया पर सामने आने के बाद इस सिलसिले में दो लोगों को शनिवार को गिरफ्तार किया था। उन्होंने कहा कि यह भाषण 31 जनवरी की रात को दिया गया था।

झारखंड विधानसभा के विशेष सत्र में 5 को चंपई सरकार का विश्वास मत प्रस्ताव

रांची। झारखंड विधानसभा का दो दिवसीय विशेष सत्र सोमवार 5 फरवरी से प्रारंभ हो रहा है। राज्यपाल के अभिभाषण के साथ ही विधानसभा सत्र की शुरुआत होगी। इसके साथ ही विशेष सत्र में सीएम चंपई सोरेन की ओर से विश्वास मत प्रस्ताव पेश किया जाएगा। विधानसभा के विशेष सत्र को लेकर जारी औपबंधित कार्यक्रम के अनुसार राज्यपाल सीपी राधाकृष्णन का पूर्वाह्न 11 बजे अभिभाषण होगा। जिसके बाद सरकार की ओर से विश्वास मत पेश किया जाएगा। इस पर चर्चा के बाद वाद-विवाद और मतदान होगा। वहीं 6 फरवरी को राज्यपाल के अभिषभाषण पर धन्यवाद प्रस्ताव चर्चा होगी।

फगवाड़ा में अनैतिक व्यापार रैकेट का भंडाफोड़, 26 गिरफ्तार

फगवाड़ा। पंजाब के फगवाड़ा निगम शहर और इसके आसपास के ग्रामीण इलाकों में नशे की समस्या सहित अवैध गतिविधियों की समस्या पर अंकुश लगाने के उद्देश्य से कपूरथला के वरिष्ठ पुलिस अधीक्षक (एसएसपी) वत्सला गुप्ता के नेतृत्व में एक अभियान चलाया गया जो शनिवार तड़के तक जारी रहा। श्री वात्सल्य गुप्ता ने रविवार को बताया कि 13 लड़कों और 13 लड़कियों (जिनमें नौ विदेशी नागरिक और चार भारतीय नागरिक शामिल हैं) को दो अलग-अलग मामलों में धारा 3,4,5,7,8 अनैतिक व्यापार अधिनियम के तहत गिरफ्तार किया गया। पुलिस ने नौ पासपोर्ट, 29 मोबाइल फोन बरामद किए हैं। गिरफ्तार अभियुक्तों के पास से 45,000 रुपये बरामद किए गए।

कांग्रेस आदिवासियों के जल-जंगल-जमीन के लिए खड़ी है

धनबाद/बोकारो, एजेंसी

▸▸ राहुल गांधी ने भारत जोड़ो न्याय यात्रा के दौरान लोगों को किया संबोधित

कांग्रेस नेता राहुल गांधी ने रविवार को कहा कि उनकी पार्टी आदिवासियों के 'जल-जंगल-जमीन' और युवाओं के रोजगार के लिए खड़ी है। राहुल अपनी 'भारत जोड़ो-न्याय यात्रा' के दौरान झारखंड के धनबाद जिले में एक रोडशो को संबोधित कर रहे थे। धनबाद के टुंडी प्रखंड में शनिवार को रात्रि विश्राम के बाद यात्रा रविवार को झारखंड में तीसरे दिन धनबाद शहर के गोविंदपुर से फिर से शुरू हुई।

राहुल ने कहा कि इस यात्रा का मुख्य उद्देश्य सार्वजनिक क्षेत्र के उपक्रमों को निजी इकाइयों को बेचे जाने से बचाना और देश के नौकरीपेशा युवाओं और आदिवासियों के लिए न्याय

सुनिश्चित करना है। उन्होंने कहा-कांग्रेस पार्टी आदिवासियों के जल-जंगल-जमीन के लिए खड़ी है और युवाओं की शिक्षा और रोजगार के लिए काम करती है। आर्थिक असंतुलन, नोटबंदी, जीएसटी और बेरोजगारी ने देश के युवाओं का भविष्य बर्बाद कर दिया है। कांग्रेस की झारखंड इकाई के उपाध्यक्ष ब्रजेंद्र प्रसाद सिंह ने कहा कि गोविंदपुर से शुरू हुई यात्रा सरायढेला, आईआईटी-आईएसएम गेट, रणधीर वर्मा चौक, रेलवे स्टेशन के समीप श्रमिक चौक से गुजरी और बैंक मोड़ पहुंची जहां राहुल ने एक रैली को संबोधित किया। इसके बाद यात्रा बोकारो जिले की ओर बढ़ी। बोकारो जाने के रास्ते में राहुल ने धनबाद जिले के गोधर काली बस्ती में कोयला खनिकों से बातचीत की।

राज्य शासन में केंद्र का हस्तक्षेप संघवाद के सिद्धांत को कमजोर करता है: खरगे

त्रिशूर (केरल)। कांग्रेस अध्यक्ष मल्लिकार्जुन खरगे ने भारतीय जनता पार्टी (भाजपा) के नेतृत्व वाली केंद्र सरकार पर निशाना साधते हुए आरोप लगाया कि राज्य शासन में उसका हस्तक्षेप और राज्यों की राजनीतिक स्वायत्तता को कमजोर करने का प्रयास संघवाद के सिद्धांतों को कमजोर करता है। खरगे ने आरोप लगाया कि मोदी सरकार न केवल राज्य सरकारों को परेशान कर रही है, बल्कि देश की गरीब जनता और महिलाओं को कुचल भी रही है। खरगे केरल के त्रिशूर जिले में केरल प्रदेश कांग्रेस कमेटी (केपीसीसी) द्वारा आयोजित एक जनसभा में बोल रहे थे। उन्होंने यह भी कहा कि सत्तारूढ़ दल के नेताओं में पंडित जवाहरलाल नेहरू जैसी राजनीतिक कौशल की कमी है। कांग्रेस अध्यक्ष खरगे ने कहा-राज्य शासन और स्वायत्त निकायों में केंद्र का हस्तक्षेप संघवाद के सिद्धांतों को कमजोर करता है, जिसमें राज्यपालों का हस्तक्षेप और राज्यों की राजनीतिक स्वायत्तता को कम करने का प्रयास शामिल है।

कारोबार/कृषि

एक नजर

पैकिंग मशीन का पंजीकरण न होने पर एक लाख का जुर्माना

नई दिल्ली। पान मसाला, गुटखा और इसी तरह के तंबाकू उत्पादों के विनिर्माताओं को एक अप्रैल से माल एवं सेवा कर (जीएसटी) अधिकारियों के साथ अपनी पैकिंग मशीनरी को पंजीकृत कराने में विफल रहने पर एक लाख रुपये तक का जुर्माना देना होगा। इस कदम का उद्देश्य तंबाकू विनिर्माण क्षेत्र में राजस्व 'रिसाव' को रोकना है। वित्त विधेयक, 2024 ने केंद्रीय जीएसटी अधिनियम में संशोधन पेश किया है। इसमें प्रत्येक ऐसी मशीन के पंजीकृत नहीं होने पर एक लाख रुपये के जुर्माने का प्रावधान है। इसके अलावा कुछ मामलों में ऐसी मशीनों को जब्त भी किया जा सकता है। जीएसटी परिषद की सिफारिश के आधार पर कर अधिकारियों ने पिछले साल तंबाकू विनिर्माताओं द्वारा मशीनों के पंजीकरण के लिए एक विशेष प्रक्रिया अधिसूचित की थी।

बीओएम की जमा वृद्धि रही सबसे अच्छी

नई दिल्ली। बैंक ऑफ महाराष्ट्र (बीओएम) ने चालू वित्त वर्ष की तीसरी (अक्टूबर-दिसंबर) तिमाही में जमा के मामले में सार्वजनिक क्षेत्र के बैंकों में सबसे ऊंची वृद्धि दर्ज की है। बीओएम ने यह आंकड़ा ऐसे समय हासिल किया है कि जबकि ज्यादातर सरकारी बैंकों की जमा वृद्धि 10 प्रतिशत से कम रही है। आंकड़ों के अनुसार, सार्वजनिक क्षेत्र के 12 बैंकों में से केवल बीओएम और भारतीय स्टेट बैंक (एसबीआई) ने दिसंबर, 2023 को समाप्त तीसरी तिमाही में जमा में दो अंक की वृद्धि हासिल की है। सार्वजनिक क्षेत्र के बैंकों के प्रकाशित तिमाही आंकड़ों के अनुसार, पुणे के ऋणदाता बीओएम ने तिमाही के दौरान जमा में 17.89 प्रतिशत की वृद्धि दर्ज की।

देश में 6 साल के उच्चस्तर पर पहुंचा एफपीआई

जनवरी में बॉन्ड बाजार में डाले 19,800 करोड़ रुपये, बॉन्ड बाजार के प्रति आकर्षण बढ़ा

नई दिल्ली, एजेंसी

विदेशी पोर्टफोलियो निवेशकों (एफपीआई) ने जनवरी में देश के ऋण या बॉन्ड बाजार में 19,800 करोड़ रुपये का निवेश किया है। यह बॉन्ड बाजार में एफपीआई के प्रवाह का 6 साल में सबसे ऊंचा मासिक स्तर है। भारत सरकार के बॉन्ड को जेपी मॉर्गन इंडेक्स में शामिल किए जाने के बाद एफपीआई का भारतीय बॉन्ड बाजार के प्रति आकर्षण बढ़ा है। वहीं दूसरी ओर एफपीआई ने अमेरिका में बॉन्ड पर प्रतिफल बढ़ने के बीच जनवरी में भारतीय शेयरों से 25,743 करोड़ रुपये की निकासी की है।

डिपॉजिटरी के आंकड़ों के अनुसार, जनवरी में एफपीआई ने बॉन्ड बाजार में शुद्ध रूप से

19,836 करोड़ रुपये डाले हैं। यह जून, 2017 के बाद उनके निवेश का सबसे ऊंचा मासिक स्तर है। उस समय उन्होंने बॉन्ड बाजार में 25,685 करोड़ रुपये डाले थे। इससे पहले दिसंबर में एफपीआई ने बॉन्ड में 18,302 करोड़ रुपये, नवंबर में 14,860 करोड़ और अक्टूबर में 6,381 करोड़ रुपये डाले थे।

मॉर्निंगस्टार इन्वेस्टमेंट रिसर्च इंडिया के एसोसिएट निदेशक-प्रबंधक शोध हिमांशु श्रीवास्तव ने कहा-भारत के निश्चित आय बाजार में एफपीआई का शुद्ध प्रवाह जून में 2.39 अरब डॉलर रहा है। भारत सरकार के बॉन्ड को जेपी मॉर्गन इंडेक्स में शामिल किए जाने की वजह से यह निवेश आया है। जेपी मॉर्गन चेज एंड कंपनी ने पिछले साल सितंबर में घोषणा की थी कि वह जून, 2024 से भारत सरकार के बॉन्ड को अपने उभरते बाजार के बेंचमार्क में जोड़ेगी। इस ऐतिहासिक कदम से इसके बाद के डेढ़ से दो साल में भारत को 20 से 40 अरब डॉलर का निवेश आकर्षित करने में मदद करेगी।

8 कंपनियों का बाजार पूंजीकरण 2.90 लाख करोड़ बढ़ा

स्थानीय शेयर बाजार में उछाल के बीच बीते सप्ताह सेंसेक्स की शीर्ष 10 में से 8 कंपनियों का बाजार पूंजीकरण (मार्केट कैप) 2.90 लाख करोड़ रुपये चढ़ गया। सबसे अधिक लाभ में रिलायंस इंडस्ट्रीज रही। पिछले सप्ताह बीएसई का 30 शेयरों वाला सेंसेक्स 1,384.96 अंक या 1.95 प्रतिशत के लाभ में रहा। सेंसेक्स की शीर्ष 10 कंपनियों में से आठ ...रिलायंस इंडस्ट्रीज, टाटा कंसल्टेंसी सर्विसेज (टीसीएस), एचडीएफसी बैंक, आईसीआईसीआई बैंक, इन्फोसिस, एलआईसी, भारतीय स्टेट बैंक (एसबीआई) और हिंदुस्तान यूनिलीवर (एचयूएल) के बाजार पूंजीकरण में बढ़ोतरी हुई। वहीं भारती एयरटेल और आईटीसी का मूल्यांकन घट गया। शीर्ष 10 सबसे मूल्यवान कंपनियों में से आठ के संयुक्त बाजार मूल्यांकन में कुल 2,90,267.98 करोड़ रुपये की वृद्धि हुई।

दक्षिण कोरिया से चावल झींगा के लिए अधिक बाजार पहुंच चाहता है भारत

नई दिल्ली। भारत ने दक्षिण कोरिया से इस्पात, चावल और झींगा जैसे कुछ उत्पादों के निर्यात को बढ़ावा देने के लिए अधिक बाजार की मांग की है। एक अधिकारी ने यह जानकारी दी। दोनों देशों के बीच मौजूदा मुक्त व्यापार समझौते (एफटीए) के अद्यतन के लिए बातचीत चल रही है। भारत ने वार्ता में इन मुद्दों को उठाया है। इसे आधिकारिक रूप से व्यापक आर्थिक भागीदारी समझौता (सीईपीए) कहा जाता है। यह समझौता जनवरी, 2010 में परिचालन में आया था। समझौते के अद्यतन पर वार्ता का 10वां दौर चल रहा है। अधिकारी ने कहा-हम इस्पात, चावल और झींगा जैसे उत्पादों के लिए अधिक बाजार पहुंच की मांग कर रहे हैं। बैठक में भारत ने दक्षिण कोरियाई कंपनियों द्वारा भारतीय इस्पात नहीं खरीदने का मुद्दे भी उठाया।

नीतिगत दर में बदलाव नहीं करेगा भारतीय रिजर्व बैंक

मुंबई, एजेंसी

▸▸ 6 फरवरी से होने वाली एमपीसी की बैठक को लेकर विशेषज्ञों ने दी अपनी राय

अंतरिम बजट के ठीक बाद भारतीय रिजर्व बैंक (आरबीआई) के अल्पकालिक ऋण दर (रेपो दर) पर यथास्थिति जारी रखने की संभावना है। विशेषज्ञों का कहना है कि केंद्रीय बैंक इस सप्ताह अपनी आगामी द्विमासिक मौद्रिक नीति में नीतिगत दरों में कोई बदलाव शायद ही करे, क्योंकि खुदरा मुद्रास्फीति अब भी संतोषजनक दायरे के ऊपरी स्तर के करीब है।

रिजर्व बैंक ने लगभग एक साल से अल्पकालिक ऋण दर या रेपो दर को 6.5 प्रतिशत पर स्थिर रखा है। इसे आखिरी बार फरवरी 2023 में 6.25 प्रतिशत से बढ़ाकर 6.5 प्रतिशत किया गया था। खुदरा मुद्रास्फीति जुलाई, 2023 में 7.44 प्रतिशत के उच्चस्तर पर थी और उसके बाद इसमें गिरावट आई है। हालांकि, यह अब भी अधिक ही है। खुदरा मुद्रास्फीति दिसंबर, 2023 में 5.69 प्रतिशत थी। सरकार ने रिजर्व बैंक को मुद्रास्फीति को दो प्रतिशत घट-बढ़ के साथ चार प्रतिशत के दायरे में रखने की जिम्मेदारी सौंपी है।

आरबीआई गवर्नर की अध्यक्षता वाली मौद्रिक नीति समिति (एमपीसी) की तीन दिन की बैठक 6 फरवरी को शुरू होगी। गवर्नर शक्तिकांत दास आठ फरवरी को समिति के फैसले की घोषणा करेंगे। बैंक ऑफ बड़ौदा के मुख्य अर्थशास्त्री मदन सबनवीस ने अनुमान जताया कि एमपीसी दर और रुख, दोनों में यथास्थिति बनाए रखेगी।

अडाणी समूह गुजरात में बना रहा दुनिया का सबसे बड़ा तांबा संयंत्र

नई दिल्ली। अरबपति कारोबारी गौतम अडाणी की अगुवाई वाला समूह गुजरात के मुंद्रा में दुनिया का सबसे बड़ा एकल-स्थान तांबा विनिर्माण संयंत्र बना रहा है। सूत्रों ने कहा कि इस संयंत्र से आयात पर भारत की निर्भरता को कम करने और ऊर्जा बदलाव में मदद मिलेगी। मामले की जानकारी रखने वाले दो सूत्रों ने बताया कि 1.2 अरब अमेरिकी डॉलर के निवेश से तैयार हो रहा यह संयंत्र मार्च के अंत तक पहले चरण का परिचालन शुरू कर देगा। उन्होंने बताया कि संयंत्र मार्च, 2029 तक पूर्ण पैमाने पर 10 लाख टन क्षमता के साथ परिचालन शुरू करेगा।

एनएफआईआर विधेयक तैयार, अगले सत्र में पेश किए जाने की संभावना

नई दिल्ली, एजेंसी

▸▸ आर्थिक मामलों के सचिव अजय सेठ ने दी जानकारी

आर्थिक मामलों के सचिव अजय सेठ ने कहा है कि राष्ट्रीय वित्तीय सूचना रजिस्ट्री (एनएफआईआर) के गठन के लिए एक विधेयक का मसौदा लगभग तैयार है और इसे संसद के आगामी जुलाई सत्र में पेश किया जा सकता है। ऋण संबंधी सूचना के लिए सार्वजनिक बुनियादी ढांचा तैयार करने और कर्ज देने वाली एजेंसियों को सही सूचना उपलब्ध कराने के लिए एनएफआईआर का गठन किया जाना है। राष्ट्रीय वित्तीय सूचना रजिस्ट्री, वित्तीय और सहायक जानकारी के केंद्रीय भंडार के रूप में काम करती है। इससे अच्छी तरह से कर्ज देने, वित्तीय समावेशन और वित्तीय स्थिरता को बढ़ावा मिलेगा।

सेठ ने एक साक्षात्कार में बताया-मसौदे पर हितधारकों के साथ विचार-विमर्श किया जा चुका है और यह लगभग तैयार है। हम इसे जल्द ही मंजूरी के लिए मंत्रिमंडल के पास भेजेंगे। लेकिन, मौजूदा सत्र में इसे पेश करना संभव नहीं होगा। उन्होंने कहा कि विधेयक को जुलाई सत्र में पेश किया जा सकता है।

पीएलआई योजनाओं के सफल क्रियान्वयन के तरीकों पर हुई चर्चा

नई दिल्ली। वरिष्ठ सरकारी अधिकारियों और उद्योग के खिलाड़ियों ने उत्पादन से जुड़ी प्रोत्साहन (पीएलआई) योजना के सफल क्रियान्वयन के लिए सहयोग बढ़ाने और एक स्पष्ट कार्रवाई योजना बनाने के तरीकों पर चर्चा की है। आधिकारिक बयान में यह जानकारी दी गई। वाणिज्य और उद्योग मंत्रालय ने कहा कि 14 क्षेत्रों के लिए पीएलआई योजना के तहत लाभार्थी कंपनियों सहित लगभग 1,200 प्रतिनिधियों और अधिकारियों ने इन योजनाओं के निर्बाध क्रियान्वयन के लिए रणनीति पर चर्चा करने और योजना बनाने के लिए 3 फरवरी को बैठक की।

आयकर विभाग में 12,000 पद हैं खाली नियुक्ति के लिए उठा रहे कदम : नितिन

नई दिल्ली, एजेंसी

▸▸ सीबीडीटी प्रमुख ने बताया कर्मचारियों की है कमी

केंद्रीय प्रत्यक्ष कर बोर्ड (सीबीडीटी) के चेयरमैन नितिन गुप्ता ने कहा है कि आयकर विभाग में 10,000 से 12,000 तक कर्मचारियों की कमी है और खाली पड़े पदों पर नियुक्ति के लिए कदम उठाए जा रहे हैं। उन्होंने यह भी कहा कि अंतरिम बजट में 25,000 रुपये तक की बकाया कर मांग को वापस लेने की घोषणा के तहत करदाताओं को एक लाख रुपये तक की राहत मिल सकती है। इससे उन करदाताओं को लाभ होगा होगा, जिन्हे निर्धारित अवधि में एक

साल से अधिक के लिए कर मांग को लेकर नोटिस मिले हैं।

गुप्ता ने बातचीत में कहा-आयकर विभाग में 10,000 से 12,000 कर्मचारियों की कमी है। ये पद मुख्य रूप से ग्रुप 'सी' श्रेणी के हैं। इन पदों को भरने के लिए कदम उठाए जा रहे हैं। विभाग में कर्मचारियों की कुल संख्या 55,000 के करीब है।

अंतरिम बजट में 25,000 रुपये तक की कर मांग को वापस लेने के बारे में पूछे जाने पर नितिन गुप्ता ने कहा-इस पहल का मकसद करदाताओं को राहत देना है। इसके तहत हम प्रति करदाता एक लाख रुपये तक की सीमा रखने का प्रयास करेंगे। यानी करदाता को अगर एक साल से अधिक के लिए कर मांग को लेकर नोटिस मिला है, तो उसे एक लाख रुपये तक की राहत मिल सकती है।

डेविस कप में भारत की पाकिस्तान पर ऐतिहासिक जीत

60 साल बाद दौरे पर पहुंची भारतीय टीम ने पाकिस्तान को 4-0 से हराया, विश्व ग्रुप एक में बनाई जगह

इस्लामाबाद, एजेंसी

60 साल बाद डेविस कप खेलने के लिए पहुंची भारतीय टेनिस टीम ने पाकिस्तान को 4-0 से हराकर ऐतिहासिक जीत दर्ज की। भारत के युकी भांबरी और साकेत माइनेनी की आसान जीत और निकी पूनाचा के विजयी पदार्पण से चिर प्रतिद्वंद्वी देश का दौरा पूरा करते हुए विश्व ग्रुप एक में जगह सुनिश्चित की। युकी और साकेत ने युगल मुकाबले में जीत के साथ भारत को प्ले ऑफ में 3-0 की विजयी बढ़त दिलाई।

शनिवार को 2-0 की बढ़त हासिल करने के बाद रविवार को युकी और साकेत ने मुजम्मिल मुर्तजा और अकील खान की मेजबान जोड़ी को 6-2, 7-6(5) से हराकर मुकाबले में पाकिस्तान पर भारत के दबदबे को बरकरार रखा।

पाकिस्तान ने युगल मुकाबले के लिए अकील को बरकत उल्लाह की जगह उतारा क्योंकि वह करो या मरो के इस मैच में अनुभवी खिलाड़ी चाहते थे। इस मुकाबले में हार भारत की जीत तय करती। युकी और साकेत ने मेजबान जोड़ी को कोई मौका नहीं दिया और इस मुकाबले में दोनों टीम के बीच का अंतर साफ दिखा।

पाकिस्तान की जोड़ी को साकेत की सर्विस का सामना करने में काफी परेशानी हुई। उन्होंने अपनी सर्विस पर बेहद कम अंक गंवाए और नेट पर भी शानदार प्रदर्शन किया। भारतीय खिलाड़ियों के रिटर्न भी लाजवाब रहे और युकी ने कई बार पाकिस्तान के दोनों खिलाड़ियों के बीच से विनर लगाए। फिर 28 वर्षीय पूनाचा को मोहम्मद शोएब के खिलाफ बेमानी चौथा मैच खेलने के लिए उतारा गया, जिन्होंने इसमें 6-3, 6-4 से जीत हासिल की। इसके बाद पांचवां मैच नहीं खेला गया।

अब तक सभी मैच जीता है भारत

टेनिस के विश्व कप के रूप में पहचानी जाने वाली इस प्रतियोगिता में भारत की आठ मुकाबलों में पाकिस्तान के खिलाफ यह आठवीं जीत है। भारतीय टीम अब सितंबर में विश्व ग्रुप एक में हिस्सा लेगी जबकि पाकिस्तान ग्रुप दो में रहेगा। भारतीय टीम ने कड़ी परिस्थितियों और अपने आसपास भारी सुरक्षा से अच्छी तरह सामंजस्य बैठाया और माहौल का अपने प्रदर्शन पर प्रतिकूल प्रभाव नहीं पड़ने दिया।

स्वीडन को हराकर ब्राजील ने पहली बार फाइनल के ग्रुप चरण में बनाई जगह

हेल्सिंगबर्ग (स्वीडन), एजेंसी। थियागो मोंटेइरो की अगुवाई में ब्राजील ने स्वीडन को शनिवार को 3-1 से हराकर पहली बार डेविस कप टेनिस फाइनल के ग्रुप चरण में जगह बनाई।

मोंटेइरो ने स्वीडन के इलियास यमेर को 4-6, 6-4, 6-2 से हराकर ब्राजील की जीत सुनिश्चित की। पुरुष युगल में ब्राजील के फेलिप मेलिगेनी और राफेल मातोस ने फिलिप बेरगेवी और आंद्रे गोरानसन की स्वीडन की जोड़ी को 6-2, 7-5 से शिकस्त दी। शनिवार को समाप्त हुए अन्य मुकाबलों में नीदरलैंड ने स्विट्जरलैंड को 3-2, जर्मनी ने हंगरी को 3-2, स्लोवाकिया ने सर्बिया को 3-0, कनाडा ने दक्षिण कोरिया को 3-1 और फिनलैंड ने पुर्तगाल को 3-0 से हराया।

सीईओ नियुक्ति पर नहीं हटेंगे पीछे

नई दिल्ली, एजेंसी

लाइफटाइम अचीवमेंट अवार्ड से नवाजी गईं पीटी उषा

भारतीय ओलंपिक संघ की प्रमुख पीटी उषा ने रविवार को कहा कि उन्हें नवनियुक्त सीईओ पर पूरा भरोसा है और वह उनकी नियुक्त के फैसले से पीछे नहीं हटेंगी। दिल्ली खेल पत्रकार संघ और भारतीय खेल पत्रकार महासंघ के समारोह में उषा ने कहा कि सीईओ काम कर रहे हैं और वह शत प्रतिशत पद पर बने रहेंगे। समारोह में जाने माने पिस्टल निशानेबाज जसपाल राणा और बीसीसीआई के उपाध्यक्ष राजीव शुक्ला ने पीटी उषा को लाइफटाइम अचीवमेंट के लिए पदक और प्रशस्ति पत्र प्रदान किया।

दअसल ओलंपिक संघ कार्यकारी परिषद के अधिकांश सदस्य एक निलंबन आदेश पर हस्ताक्षर करने जा रहे हैं, जिससे सीईओ रघुराम अय्यर की नियुक्ति को अमान्य करार दिया जाए।

ओलंपिक संघ ने 6 जनवरी को आईपीएल टीम राजस्थान रॉयल्स के पूर्व अधिकारी रघुराम अय्यर को सीईओ नियुक्त किया था। उनकी नियुक्ति के कुछ हफ्तों में ही कार्यकारी परिषद के कई सदस्यों ने आरोप लगाया कि पीटी उषा ने उन पर दबाव बनाकर अय्यर की नियुक्ति का मार्ग प्रशस्त किया।

फॉर्म में लौटे गिल ने जड़ा शतक, इंग्लैंड को 399 रन का लक्ष्य

इंग्लैंड ने दूसरी पारी में 1 विकेट खोकर बनाए 67 रन, अभी जीत के लिए 332 रन की जरूरत

104 रन की पारी खेली शुभमन गिल ने

विशाखापत्तनम, एजेंसी

पहली पारी में 396 रन बनाने वाली भारतीय टीम दूसरी पारी में 255 रन पर सिमट गई। हालांकि शुभमन गिल ने फॉर्म में वापसी करते हुए अपने कॅरिअर का तीसरा अर्धशतक जड़ा और इंग्लैंड को 399 रन का लक्ष्य देने में अहम भूमिका निभाई। लक्ष्य का पीछा करने उतरी इंग्लैंड की टीम ने तीसरे दिन का खेल खत्म होने तक एक विकेट खोकर 67 रन बना लिए हैं। जैक क्राउली 29 और रेहान अहमद 9 रन बनाकर क्रीज पर हैं। इंग्लैंड को एकमात्र झटका 28 रन बनाकर खेल रहे बेन डकेट के रूप में रविचंद्रन अश्विन ने दिया। इंग्लैंड को जीत के लिए 332 रन की दरकार है।

भारत ने दिन की शुरुआत बिना विकेट खोए 28 रन से की थी। टीम ने सुबह के सत्र में 102 रन जोड़े लेकिन कप्तान रोहित शर्मा (12), यशस्वी जायसवाल (17), श्रेयस अय्यर (29) और रजत पाटीदार (09) के विकेट गंवाए। सुबह के सत्र में शुरुआती 30 मिनट एंडरसन के नाम रहे। उन्होंने अपने पहले ओवर में रोहित का ऑफ स्टंप उखाड़ा। फिर अगले ओवर में पहली पारी में दोहरा शतक जड़ने वाले यशस्वी जायसवाल को पहली स्लिप में जो रूट के हाथों कैच कराया।

खराब फॉर्म से जूझ रहे शुभमन गिल और श्रेयस अय्यर ने 81 रन जोड़कर पारी को संभाला। गिल को एंडरसन ने काफी परेशान किया। बाद में गिल लय में आ गए तो लेग स्पिनर रेहान अहमद के ओवर में लगातार दो चौकों के साथ अर्धशतक पूरा किया। अय्यर ने भी दूसरे छोर पर कुछ अच्छे शॉट खेले लेकिन हार्टले की गेंद पर बेन स्टोक्स ने मिड ऑफ से पीछे की ओर भागते हुए उनका शानदार कैच लपककर उनकी पारी का अंत किया। पदार्पण कर रहे पाटीदार ने रेहान की गेंद पर विकेटकीपर बेन फोक्स को कैच थमाया।

बेन डकेट का विकेट लेने के बाद खुशी जाहिर करते भारतीय टीम के खिलाड़ी। ● एजेंसी

शुभमन गिल ने जड़ा कॅरिअर का तीसरा टेस्ट शतक

तीसरे दिन शुरुआत में जूझने के बाद गिल ने अपना तीसरा टेस्ट शतक पूरा किया। गिल ने स्पिनरों के खिलाफ आक्रामक रवैया अपनाया। स्पिनर रेहान के ओवर में गिल ने छक्का जड़ा और फिर इसी ओवर में लगातार दो चौके मारे। गिल ने शोएब बशीर के पारी के 52वें ओवर में शतक पूरा किया। वह पिछली 13 पारियों में पहली बार 50 रन के आंकड़े को पार करने में सफल रहे। गिल हालांकि शतक पूरा करने के बाद बशीर की गेंद पर रिवर्स स्वीप खेलने की कोशिश में पवेलियन लौटे। गिल ने अपनी पारी में 11 चौके और दो छक्के मारे।

स्कोर बोर्ड

भारत (पहली पारी-396) दूसरी पारी 255/10 (78.3 ओवर)

खिलाड़ी	रन	गेंद	4/6
यशस्वी का रूट बो एंडरसन	17	27	3/0
रोहित शर्मा बो एंडरसन	13	21	3/0
शुभमन गिल का फोक्स बो बशीर	104	147	11/2
श्रेयस अय्यर का स्टोक्स बो हार्टले	29	52	2/0
रजत पाटीदार का फोक्स बो रेहान	9	19	1/0
अक्षर पटेल पगबाधा बो हार्टले	45	84	6/0
कोना भरत का स्टोक्स बो रेहान	6	28	1/0
रविचंद्रन अश्विन का फोक्स बो रेहान	29	61	2/1
कुलदीप यादव का डकेट बो हार्टले	0	5	0/0
जसप्रीत बुमराह का बेयरस्टो बो हार्टले	0	26	0/0
मुकेश कुमार नाबाद	0	2	0/0

अतिरिक्त : 03, **कुल :** 78 .3 ओवर में ऑल आउट : 255 रन, **विकेट पतन :** 1-29, 2-30, 3-111, 4-122, 5-211, 6-220, 7-228, 8-229, 9-255, **गेंदबाजी :** एंडरसन 10-1-29-2, बशीर 15-0-58-1, रेहान 24 .3-5-88-3, रूट 2-1-1-0, हार्टले 27-3-77-4

इंग्लैंड (पहली पारी-253) दूसरी पारी 67/1 (14 ओवर)

खिलाड़ी	रन	गेंद	4/6
जैक क्राउली नाबाद	29	50	3/1
बेन डकेट का भरत बो अश्विन	28	27	6/0
रेहान अहमद नाबाद	9	8	2/0

अतिरिक्त : 1, **कुल :** 14 ओवर में एक विकेट : 67 रन, **विकेट पतन :** 1-50, **गेंदबाजी :** बुमराह 5-1-9-0, मुकेश 2-0-19-0, कुलदीप 4-0-21-0, अश्विन 2-0-8-1, अक्षर 1-0-10-0

खेल डायरी

पार्थ भुत ने झटके 7 विकेट, सौराष्ट्र ने महाराष्ट्र को हराया

सोलापुर (महाराष्ट्र)। बाएं हाथ के स्पिनर पार्थ भुत के 7 विकेट से सौराष्ट्र ने एलीट रणजी ट्रॉफी ग्रुप ए मैच में रविवार को महाराष्ट्र पर 48 रन की जीत दर्ज की। पार्थ ने 44 रन देकर 7 विकेट चटकाए, जिससे सौराष्ट्र ने 213 रन के लक्ष्य का पीछा कर रहे महाराष्ट्र को तीसरे दिन दूसरी पारी में 164 रन पर ढेर कर दिया। ऑफ स्पिनर युवराज सिंह डोडिया ने दो, जबकि बाएं हाथ के स्पिनर धर्मेंद्र सिंह जडेजा ने एक विकेट चटकाकर पार्थ का अच्छा साथ निभाया। पहली पारी में जडेजा के 72 रन और प्रेरक मांकड़ (52) के साथ छठे विकेट की उनकी 118 रन की साझेदारी की भी सौराष्ट्र की जीत में अहम भूमिका रही। जडेजा ने पहली पारी में भी 4 विकेट चटकाए थे और पार्थ व डोडिया के साथ मिलकर महाराष्ट्र को पहली पारी में 159 रन पर समेटकर टीम को 43 रन की बढ़त दिलाई थी। सौराष्ट्र ने दूसरी पारी में 164 रन बनाकर महाराष्ट्र को 213 रन का लक्ष्य दिया। महाराष्ट्र ने दिन की शुरुआत पांच विकेट पर 104 रन से की जिसके बाद सौराष्ट्र ने जीत की औपचारिकता पूरी की।

शेरोन ने 10 किमी ओपन वाटर तैराकी स्पर्धा में जीता स्वर्ण पदक

दोहा। शेरोन वैन रूवेंडाल ने विश्व एक्वेटिक्स चैंपियनशिप में महिलाओं की 10 किमी ओपन वाटर तैराकी स्पर्धा में स्वर्ण पदक जीता। शनिवार को कतर के दोहा में रियो 2016 में ओलंपिक स्वर्ण और टोक्यो 2020 में रजत जीतने वाली डच महिला ने स्पेन की मारिया डी वाल्डेस को पछाड़ते हुए स्वर्ण पदक जीता। वाल्डेस को रजत, पुर्तगाल की एंजेलिका आंद्रे को कांस्य पदक से संतोष करना पड़ा। दो साल पहले बुडापेस्ट में स्वर्ण पदक जीतने के बाद 30 वर्षीय वैन रूवेंडाल का यह दूसरा विश्व खिताब है। महिलाओं की पांच किमी ओपन तैराकी स्पर्धा बुधवार को होगी।

सैफ अंडर-19 चैंपियनशिप में भारतीय महिला टीम बांग्लादेश से हारी

ढाका। भारत ने रविवार को सैफ अंडर-19 महिला फुटबॉल चैंपियनशिप के दूसरे राउंड रॉबिन मैच में स्टॉपेज टाइम में गोल गंवा दिया, जिससे उसे मेजबान और गत चैंपियन बांग्लादेश से 0-1 से हार मिली। सागोरिका ने बांग्लादेश के लिए यह गोल अतिरिक्त समय के चौथे मिनट में किया। इस से बांग्लादेश का फाइनल में स्थान पक्का हो गया है। 4 टीम के टूर्नामेंट में बांग्लादेश के दो मैच में छह अंक हैं। इस हार से भारत नाजुक स्थिति में पहुंच गया। उसके फाइनल में पहुंचने का मौका अब नेपाल के खिलाफ अंतिम मैच के नतीजे पर निर्भर होगा। भारत और नेपाल के 3-3 अंक हैं। हालांकि भारतीय टीम पिछले मैच में भूटान पर 10-0 की जीत से बेहतर गोल अंतर के कारण नेपाल से बेहतर स्थिति में है।

राष्ट्रीय कुश्ती चैंपियनशिप में विनेश ने जीता स्वर्ण

जयपुर। एशियाई खेलों की स्वर्ण पदक विजेता विनेश फोगाट ने रविवार को आईओए की तदर्थ समिति की ओर से आयोजित सीनियर राष्ट्रीय कुश्ती चैंपियनशिप में 55 किग्रा वजन का स्वर्ण पदक अपने नाम किया। विनेश ने मध्य प्रदेश की ज्योति को 4-0 से मात दी, जबकि वह ऊंचे वजन वर्ग में हिस्सा ले रही थीं। रेलवे खेल संवर्धन बोर्ड का प्रतिनिधित्व कर रही 29 वर्षीय विनेश ने 2018 जकार्ता एशियाई खेलों में 50 किग्रा वर्ग में स्वर्ण पदक जीता था, जबकि 2022 बर्मिंघम राष्ट्रमंडल खेलों में 53 किग्रा वजन वर्ग में खिताब जीता था। एक अन्य मुकाबले में 2021 विश्व चैंपियनशिप की रजत पदक विजेता हरियाणा की अंशु मलिक ने 2020 एशियाई खेलों की स्वर्ण पदक विजेता सरिता मोर को 59 किग्रा वजन वर्ग में 8-3 से पराजित किया। हरियाणा ने 189 अंक से शीर्ष स्थान हासिल किया। आरएसपीबी 187 अंक से दूसरे स्थान पर, जबकि पुडुचेरी 81 अंक से तीसरे स्थान पर था। पुरुषों के ग्रीको रोमन वर्ग में रेलवे 208 अंक से समग्र विजेता रहा जिसके बाद सेना खेल नियंत्रण बोर्ड (127 अंक) दूसरे और महाराष्ट्र (113 अंक) तीसरे स्थान पर रहा। सोमवार को पुरुष वर्ग की फ्रीस्टाइल स्पर्धा होंगी।

पैरा निशानेबाजी विश्व कप के आयोजन पर खतरा

खेल मंत्रालय ने पैरालंपिक समिति को कर दिया है निलंबित, कर्णी रेंज में 6 से 15 मार्च तक होना है आयोजन

नई दिल्ली, एजेंसी

भारतीय पैरालंपिक समिति को समय पर चुनाव नहीं कराने के कारण निलंबित करने के खेल मंत्रालय के फैसले के बाद अगले महीने भारत में पैरा निशानेबाजी विश्व कप की मेजबानी खतरे में पड़ गई है। कर्णी सिंह रेंज में 6 से 15 मार्च तक होने वाला यह विश्व कप भारत को आवंटित पहली बड़ी प्रतियोगिता है और इसमें पेरिस पैरालंपिक के 24 कोटा स्थान दांव पर लगे हैं। इसमें 52 देशों के 500 से अधिक निशानेबाजों के भाग लेने की उम्मीद है। यह फैसला ऐसे वक्त पर आया जब समिति आयोजन के अंतिम चरण में है।

मंत्रालय का आरोप, संस्था ने जानबूझकर की चुनाव कराने में देरी

मंत्रालय के मुताबिक चुनाव कराने में संस्था ने जानबूझकर देरी की। समिति का चार साल का कार्यकाल 31 जनवरी को खत्म हो गया था। इससे पहले चुनाव होने थे। पीसीआई महासचिव गुरशरण सिंह ने रविवार को बताया कि पैरा विश्व कप के कारण ही चुनावों में देरी हो रही है। चुनाव इस साल 27 जनवरी को होना था लेकिन विश्व कप के कारण स्थगित करने पड़े। विश्व कप के बाद 28 मार्च में चुनाव की तारीखों की घोषणा की है। निर्वाचन अधिकारी भी नियुक्त कर दिया गया है। एक सप्ताह पहले मंत्रालय के साथ ही अंतर्राष्ट्रीय पैरालंपिक समिति को चुनाव की तारीखों के बारे में सूचित किया है। इस घटनाक्रम से देश की प्रतिष्ठा खराब होगी। आयोजन न होने पर आईपीसी समस्याएं पैदा करेगा। प्रायोजक भी अब शायद भुगतान जारी न करें।

मंत्रालय ने साई को दिया तदर्थ समिति बनाने का निर्देश

मंत्रालय ने भारतीय खेल प्राधिकरण (साई) को आईपीसी के साथ समन्वय करके एक तदर्थ समिति बनाने का निर्देश दिया है जिसमें प्रतिष्ठित प्रशासक और खिलाड़ी शामिल होंगे जो पीसीआई के कार्यों का निर्वहन करेंगे और स्वतंत्र, निष्पक्ष और पारदर्शी चुनाव कराएंगे। वहीं गुरशरण का कहना है कि मान्यता निलंबित करने से पहले कम से कम एक नोटिस तो दिया जाना चाहिए था। यह पूछे जाने पर कि क्या पैरा विश्व कप को भारत से छीनकर किसी अन्य देश को दिए जाने की संभावना है तो गुरशरण ने इससे इनकार किया। हालांकि एक सूत्र ने बताया कि दक्षिण कोरिया इस टूर्नामेंट की मेजबानी के लिए काफी उत्सुक है।

भारत ए ने 2-0 से जीती टेस्ट श्रृंखला

अहमदाबाद, एजेंसी

403 के मुश्किल लक्ष्य का पीछे करने उतरी इंग्लैंड लायंस 268 रन पर हुई ढेर, शम्स मुलानी ने झटके 5 विकेट

भारत ए ने अपने स्पिनरों के दमदार प्रदर्शन से रविवार को तीसरे और अंतिम अनौपचारिक टेस्ट के चौथे दिन इंग्लैंड लायंस पर 134 रन की शानदार जीत दर्ज की। इंग्लैंड लायंस की टीम 403 रन के मुश्किल लक्ष्य का पीछा करते हुए दूसरी पारी में 268 रन पर सिमट गई, जिससे भारत ए ने 3 मैच की श्रृंखला 2-0 से अपने नाम कर ली। मुंबई के बाएं हाथ के स्पिनर शम्स मुलानी ने 60 रन देकर 5 विकेट और मध्य प्रदेश के ऑफ स्पिनर सारांश जैन ने 50 रन देकर 3 विकेट चटकाए, जिससे सुबह दो विकेट पर 83 रन से खेल शुरू करने वाली इंग्लैंड की दूसरी पारी सिमट गई। इंग्लैंड लायंस के सलामी बल्लेबाज एलेक्स लीस ने 41 रन से शुरूआत करते हुए अपना अर्धशतक पूरा किया और वह अच्छी लय में दिख रहे थे। लेकिन मुलानी की गेंद पर पगबाधा आउट हो गए और उनकी 55 रन की पारी समाप्त हुई। तब इंग्लैंड का स्कोर चार विकेट पर 120 रन था लेकिन टीम ने 20 रन के अंदर 3 और विकेट गंवा दिए, जिससे उसका स्कोर 7 विकेट पर 140 रन हो गया।

मुलानी ने इंग्लैंड लायंस के कप्तान जोश बोहानन (18) और डैन मूस्ले (05) का विकेट हासिल किया। इंग्लैंड लायंस की टीम चुनौती दिए बिना आउट होने वाली नहीं थी। विकेटकीपर बल्लेबाज ओली रॉबिन्सन (80) और जेम्स कोल्स (31) ने आठवें विकेट के लिए 104 रन की साझेदारी निभाकर टीम को 200 रन के पार कराया। मुलानी ने कोल्स आउट कर इस भागीदारी का अंत किया।

बॉलीवुड हलचल

लंदन और मुंबई में होगी रामायण की शूटिंग

डायरेक्टर नितेश तिवारी की फिल्म रामायण लगातार चर्चा बनी हुई है। रणबीर कपूर, साईं पल्लवी और यश की इस मेगा बजट मूवी पर हर किसी की निगाहें हैं और नितेश तिवारी अपनी इस फिल्म को लेकर कोई कसर नहीं छोड़ना चाह रहे हैं। फिल्म रामायण की कास्ट को लेकर आए दिन कुछ ना कुछ अपडेट आता रहता है। अब इस फिल्म की शूटिंग को लेकर खबर आई है। मेकर्स फिल्म रामायण की शूटिंग लंदन और मुंबई जैसे शहरों में करेंगे। इस फिल्म के इस अपडेट आने के बाद फैंस काफी खुश हैं और वह फिल्म के सिनेमाघरों में रिलीज होने का इंतजार कर रहे हैं

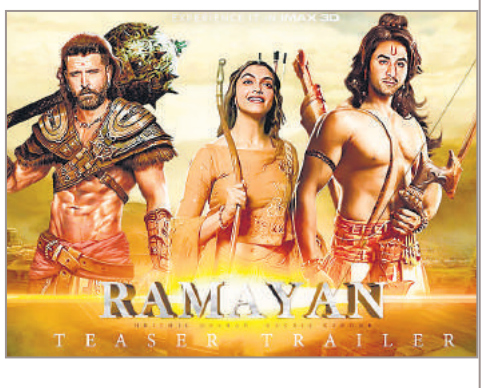

फिल्म के लिए रणबीर कपूर ने छोड़ा शराब और मांसाहार का सेवन

मीडिया रिपोर्ट के मुताबिक फिल्म रामायण के लिए रणबीर कपूर जल्द ही काम शुरू करेंगे। पहला शेड्यूल मुंबई में होगा। रणबीर कपूर 60 दिनों तक मुंबई में शूटिंग करेंगे। इसके बाद टीम लंदन के लिए रवाना होगी। लंदन में फिल्म का फिर से 60 दिन का शेड्यूल होगा और यहां पर लंका से जुड़ा हुआ भाग शूट किया जाएगा। फिल्म के उस हिस्से में यश के लंदन में उनके साथ जुड़ने की संभावना है। ऐसा लग रहा है कि लड़ाई-झगड़े का कुछ हिस्सा लंदन के एक स्टूडियो में फिल्माया जाएगा। रणबीर कपूर ने फिल्म में राम के रोल का सम्मान करते हुए शराब, मांसाहार के साथ पार्टी करना भी छोड़ दिया था। फिल्म में रणबीर कपूर राम, साईं पल्लवी सीता और यश का रावण का रोल करने वाले हैं।

पहली बार मुंबई आते ही शाहरुख खान को पड़ा था थप्पड़

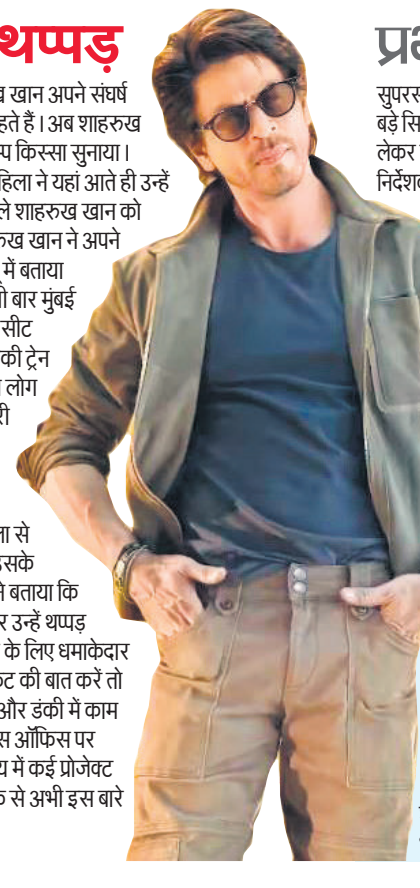

बॉलीवुड में किंग खान के नाम से मशहूर शाहरुख खान अपने संघर्ष के दिनों के किस्से अक्सर मंच पर साझा करते रहते हैं। अब शाहरुख खान ने एक इंटरव्यू के दौरान अपना एक दिलचस्प किस्सा सुनाया। उन्होंने बताया कि जब वह मुंबई आए थे तो एक महिला ने यहां आते ही उन्हें थप्पड़ जड़ दिया था।दरअसल दिल्ली के रहने वाले शाहरुख खान को एक्टर बनने की चाहत मुंबई खींच लाई थी। शाहरुख खान ने अपने मुंबई आने के दौरान का एक किस्सा एक इंटरव्यू में बताया था। शाहरुख खान ने बताया था कि वह जब पहली बार मुंबई आए थे तो ट्रेन से आए थे और उन्होंने इसके लिए सीट बुक करवाई थी। शाहरुख खान ने बताया कि उनकी ट्रेन मुंबई के आसपास के इलाके में पहुंची तो स्थानीय लोग ट्रेन पर चढ़ने लगे और उन्हें इस बात की जानकारी नहीं थी। शाहरुख खान ने बताया कि जब उनकी सीट पर एक महिला और उसका परिवार बैठने लगा तो उन्होंने उनसे कहा कि यह उनकी सीट है और इसके लिए उन्होंने पैसे दिए हैं। उन्होंने महिला से कहा कि अगर वह चाहें तो बैठ सकती है लेकिन उसके साथ वाले लोग उनकी सीट पर नहीं बैठेंगे। उन्होंने बताया कि उनकी यह बात सुनकर महिला नाराज हो गई और उन्हें थप्पड़ जड़ दिया। बता दें कि साल 2023 शाहरुख खान के लिए धमाकेदार रहा था। वहीं इस समय शाहरुख खान के वर्क फ्रंट की बात करें तो उन्होंने साल 2023 में तीन फिल्मों पठान, जवान और डंकी में काम किया था। शाहरुख खान की ये तीनों फिल्में बॉक्स ऑफिस पर सुपरहिट रही थीं। शाहरुख खान आने वाले समय में कई प्रोजेक्ट में नजर आएंगे। हालांकि शाहरुख खान की तरफ से अभी इस बारे में कोई अधिकारिक जानकारी नहीं दी गई है।

अगले साल संक्रांति पर आमने-सामने होंगे प्रभास और चिरंजीवी

सुपरस्टार प्रभास और मेगा स्टार चिरंजीवी तेलुगु सिनेमा के दो सबसे बड़े सितारे हैं। प्रभास इन दिनों अपनी अपकमिंग मूवी राजा साब को लेकर चर्चा में हैं। ये एक हॉरर-कॉमेडी मूवी बताई जा रही है। जिसे निर्देशक मारुति डायरेक्ट करेंगे। इसका कुछ वक्त पहले ही पहला पोस्टर सामने आया था। इस पोस्टर में प्रभास लुंगी पहने दिखे। अब खबर है कि प्रभास अपनी इस फिल्म के साथ चिरंजीवी को टक्कर देने वाले हैं। दरअसल प्रभास की फिल्म राजा साब अगले साल संक्रांति पर सिनेमाघर पहुंचने वाली हैं। निर्माता विश्व प्रसाद ने इसकी पुष्टि की है। हालांकि अभी आधिकारिक तौर पर फिल्म की रिलीज डेट का एलान नहीं किया है मगर निर्माता इसे अगले साल संक्रांति पर रिलीज करने की कोशिश में हैं। अगले साल ही संक्रांति पर चिरंजीवी की भी अगली फिल्म विश्वंभरा रिलीज होने वाली है। इसके लिए 10 जनवरी 2025 की रिलीज डेट बुक भी कर दी गई है। अब अगर इस खास मौके पर प्रभास की फिल्म सिनेमाघर में पहुंचती है तो चिरंजीवी के लिए किसी परेशानी से कम नहीं होगी। क्योंकि तेलुगु राज्यों में इन दोनों ही स्टार्स का काफी क्रेज है। हालांकि प्रभास का क्रेज सबसे ज्यादा है।

अगस्त में शुरू हो सकती है डॉन 3 की शूटिंग

बॉलीवुड अभिनेता रणवीर सिंह की आने वाली फिल्म डॉन 3 की शूटिंग अगस्त में शुरू हो सकती है। फिल्मकार फरहान अख्तर ने वर्ष 2023 में डॉन की तीसरी किस्त का एलान किया था। साथ ही साथ फरहान अख्तर ने नए डॉन के चेहरे की झलक भी दिखाई थी। फिल्म डॉन 3 में रणवीर सिंह लीड रोल में नजर आएंगे।फिल्म डॉन 3 को लेकर एक नया अपडेट सामने आ रहा है। कहा जा रहा है कि फिल्म डॉन 3 का प्री-प्रोडक्शन अगले महीने मार्च से शुरू होने वाला है। डॉन 3 फिलहाल कास्टिंग स्टेज पर है। वहीं शूटिंग शेड्यूल इस साल अगस्त महीने से शुरू होगा। इससे पूर्व डॉन फ्रेंचाइजी की दोनों फिल्मों में शाहरुख खान ने मुख्य भूमिका निभाई थी।

स्वामी-रुहेलखंड इंटरप्राइजेज के लिए मुद्रक एवं प्रकाशक त्रिनाथ शुक्ला द्वारा 25/16-ए, जाप्लिंग रोड, लखनऊ-226001 (उ.प्र.) से प्रकाशित एवं प्लाट नं.-42, निकट बद्री नगर,इंडस्ट्रियल एरिया, नादरगंज, लखनऊ-226008 (उ.प्र.) से मुद्रित।
संपादक-शंभू दयाल वाजपेयी, 0522-4008111 (कार्यालय), **ईमेल**-amritvicharlucknow@gmail.com **आर.एन.आई नं0**-50986/1989 **(नोट-सभी विवादों का न्याय क्षेत्र लखनऊ होगा)।**

नामीबिया के राष्ट्रपति हेज गेनगोब का कैंसर से निधन

विंडहोक। नामीबिया के राष्ट्रपति हेज गेनगोब का 82 वर्ष की उम्र में निधन हो गया। राष्ट्रपति कार्यालय की ओर से जारी बयान के मुताबिक, गेनगोब ने रविवार को अस्पताल में आखिरी सांस ली। कुछ हफ्ते पहले ही उन्हें कैंसर से पीड़ित पाया गया था।

राष्ट्रपति कार्यालय ने एक्स पर पोस्ट में उनकी मौत का कारण नहीं बताया। हालांकि, यह बताया गया है कि उनका राजधानी विंडहोक के लेडी पोहाम्बा अस्पता में इलाज चल रहा था। 2014 में प्रधानमंत्री रहने के दौरान गेनगोब ने सार्वजनिक तौर पर बताया था कि वे प्रोस्टेट कैंसर को हरा चुके हैं। इसके अगले ही साल वे नामीबिया के राष्ट्रपति बने थे।

20 साल का हुआ फेसबुक

2 अरब यूजर्स आज भी रोजाना करते हैं प्रयोग

आज जब सोशल मीडिया का नाम लेते हैं तो सामने कई नाम आते हैं, जिसमें इंस्टाग्राम, वॉट्सएप ज्यादा प्रचलित हैं। मगर एक समय ऐसा था जब फेसबुक का ही बोलबाला था। फेसबुक ने लोगों को सोशल मीडिया का एक नया रूप दिखाया जिसके बारे में 2004 से पहले किसी ने सोचा भी नहीं था। 4 फरवरी को फेसबुक को 20 साल पूरे हो गए। 4 फरवरी 2004 में पहली बार फेसबुक की शुरुआत हुई थी। मेटा के मालिक मार्क जुकरबर्ग ने इसकी शुरुआत की थी। ये वो दौर था जब लोगों के बीच माईस्पेस और ऑरकुट का चलन था। ऐसे समय में फेसबुक के लॉन्च ने इंटरनेट को पलट कर रख दिया था।

मेटा के लिए फायदेमंद

- फेसबुक के आज भी अरबों यूजर्स है, जिसमें से रोजाना 2 अरब यूजर्स इसका इस्तेमाल करते हैं। फेसबुक ने मेटा को मार्केट में एक बड़ा मुकाम हासिल करने में मदद की है।
- इस प्लेटफॉर्म के जरिए कंपनी के मालिक मार्क जुकरबर्ग ने सोशल मीडिया और टेक इंडस्ट्री में अपना अलग नाम बनाया।
- भले ही अब फेसबुक उतना लोकप्रिय नहीं रह गया हो, लेकिन अभी भी इसकी एक फैन फॉलोइंग है।

कनेक्शन के लिए बेहतरीन जरिया

- फेसबुक के आने के बाद लोगों से जुड़ना और नए लोगों से बातचीत करना काफी आसान हो गया था। आप किसी को भी फ्रेंड रिक्वेस्ट भेजकर उनसे बात कर सकते हैं।
- इसके अलावा फेसबुक ने आपको फोटो पोस्ट करने के साथ-साथ अपने दोस्तों को टैग करने का भी विकल्प दिया था, जो उस समय युवाओं के लिए एक अहम और जबरदस्त बदलाव था।
- ये ऐसा समय था, जब स्मार्टफोन का इतना चलन नहीं था और वॉट्सऐप जैसे एप्स भी नहीं होते थे। ऐसे में फेसबुक काफी पसंद किया जाता था।
- फेसबुक का इस्तेमाल अब ज्यादातर प्रचार-प्रसार के लिए होने लगा है। इतना ही नहीं लोग अपने स्मॉल बिजनेस और काम से जुड़ी जरूरतों के लिए भी इसका इस्तेमाल करते हैं।

2004 से 2024 तक ऐसा रहा फेसबुक का सफर

फेसबुक की शुरुआत 2004 में की गई थी, अब इसने पूरे 20 साल का सफर तय कर लिया है। इस सफर के दौरान कंपनी ने कई उतार चढ़ाव देखें। हालांकि फिर भी अपना दबदबा बनाए रखा।

- फेसबुक को मार्केट में लॉन्च करते समय द फेसबुक नाम दिया गया था। ये इस कारण भी खास था क्योंकि इसमें आप फोटो शेयर कर सकते हैं और अपने दोस्तों को टैग भी कर सकते थे।
- इसकी लोकप्रियता लॉन्च के एक महीने में ही सामने आ गई थी, जब एक साल से कम समय में ही कंपनी ने 10 लाख लोगों को अपने परिवार का हिस्सा बना लिया था।
- केवल 9 साल के अंदर इसके यूजर्स की संख्या 1000 गुना बढ़ गई। 2012 तक फेसबुक के 1 अरब यूजर्स हो गए। आपको बता दें कि ये उन देशों में भी काफी लोकप्रिय रहा जो इंटरनेट और कनेक्टिविटी की दृष्टि से पीछे थे।
- ये सफर काफी खास था क्योंकि इसने इंटरनेट और सोशल मीडिया को नई पहचान दी है। इसके साथ ही ये पहला प्लेटफॉर्म था, जो लोगों को पर्सनलाइज्ड एक्सपीरियंस दे रहा था।
- ये आपकी जरूरी जानकारी, आपके खास दिन और आपके दोस्तों से जुड़ी सभी जानकारियों को आपके लिए याद रखने के साथ-साथ आपको इनके बारे में सूचित भी करता है।
- अब आपकी जरूरी जानकारी एक अहम मुद्दा हो गया क्योंकि ये निजता को प्रभावित भी करता है।

4/2/2004 को पहली बार शुरु हुआ था फेसबुक

9 साल के अंदर 1000 गुना बढ़ गई फेसबुक यूजर्स की संख्या

2012 में ही फेसबुक के हो गए थे 1 अरब यूजर्स

एक नजर

श्रीलंकाई नौसेना ने ट्रॉलर समेत 23 भारतीयों को किया गिरफ्तार

कोलंबो। श्रीलंका की नौसेना ने जाफना के डेल्फट द्वीप के पास श्रीलंका के जलक्षेत्र में शिकार कर रहे भारतीय मछुआरों के दो ट्रॉलरों के साथ 23 भारतीय नागरिकों को हिरासत में लिया है। श्रीलंका की नौसेना ने रविवार को बताया कि शनिवार रात श्रीलंकाई जलक्षेत्र में अवैध शिकार कर रहे भारतीय को खदेड़ने के लिए अभियान चलाया गया है। श्रीलंकाई नौसेना ने कहा गिरफ्तार मछुआरों और जब्त किए गए ट्रॉलरों को रविवार को कांकासंथुराई बंदरगाह लाया गया और आगे की कानूनी कार्रवाई के लिए उन्हें मैलाडी मत्स्य निरीक्षक को सौंप दिया जाएगा। बता दें, श्रीलंकाई नौसेना ने 2023 में 343 लोगों को गिरफ्तार किया है।

हमास की मांग, इजराइल 3 हजार फिलिस्तनीयों को करे रिहा

गाजा। हमास ने गाजा में संघर्ष को समाप्त करने के लिए अपनी अप्रत्यक्ष वार्ता के दौरान इजराइल से 3 हजार फिलिस्तीनी कैदियों को रिहा करने की मांग की है। मीडिया के अनुसार, हमास चाहता है कि तीन चरण के संघर्ष विराम में चौथे चरण के रूप में फिलिस्तीनी कैदियों की रिहाई भी शामिल हो। कतर विदेश मंत्रालय के प्रवक्ता माजिद अल-अंसारी ने शुक्रवार को कहा कि इजराइल ने नवीनतम संघर्ष विराम प्रस्ताव पर सकारात्मक प्रारंभिक प्रतिक्रिया दी है। जनवरी के अंत में पेरिस में इजराइल, अमेरिका, मिस्र और कतर द्वारा संघर्ष विराम प्रस्ताव पर सहमति व्यक्त की गई थी। हमास ने कहा कि उसे एक मसौदा प्राप्त हुआ है और वह इसकी समीक्षा कर रहा है।

गैंगस्टर गोल्डी बराड़ के 3 गुर्गे गोरखपुर से गिरफ्तार: डीजीपी

चंडीगढ़। पंजाब के डायरेक्टर जनरल ऑफ पुलिस (डीजीपी) गौरव यादव ने बताया कि गिरफ्तार आरोपियों की पहचान अमृतपाल सिंह उर्फ गुज्जर निवासी कलोली, कमलप्रीत सिंह निवासी देवीनगर अबरावां और प्रेम सिंह निवासी अमराला डेराबस्सी के रूप में हुई है। सभी आरोपियों की आपराधिक पृष्ठभूमि है और इनके खिलाफ पंजाब में कत्ल, जबरन वसूली, डकैती और हथियार एक्ट के अंतर्गत कई आपराधिक मामले दर्ज हैं। डीजीपी ने बताया आरोपियों को संयुक्त टीम ने गोरखपुर से गिरफ्तार किया गया।

हरियाणा: गैंगस्टर राजू भाटी की फरीदाबाद के अस्पताल में मौत

फरीदाबाद। हरियाणा के फरीदाबाद जिले स्थित अस्पताल में इलाज के दौरान सजायाफ्ता गैंगस्टर राजू भाटी की रविवार सुबह मौत हो गई। पुलिस ने बताया कि कई दिनों से अस्पताल में भाटी का उपचार किया जा रहा था और रविवार सुबह दम तोड़ दिया। पुलिस के अनुसार मूलरूप से उत्तर प्रदेश के मथुरा जिले के हुसैनी शेरगढ़ गांव के निवासी भाटी (41) के खिलाफ पलवल, फरीदाबाद तथा उत्तर प्रदेश, राजस्थान और हरियाणा के अन्य जिलों में हत्या, लूट, डकैती और गैंगस्टर अधिनियम के तहत कुल 30 मामले दर्ज थे। बता दें, भाटी 2016 में पलवल पुलिस थाने में दर्ज अपहरण और शस्त्र अधिनियम के मामले में फरीदाबाद की नीमका जेल में आजीवन कारावास की सजा काट रहा था।

अमेरिकी राजदूत एरिक गार्सेटी ने कहा-भारत तय करे, हमें क्या करना है

क्वाड में भारत ड्राइविंग सीट पर

नई दिल्ली, एजेंसी

भारत में अमेरिका के राजदूत एरिक गार्सेटी ने एक कार्यक्रम के दौरान कहा कि क्वाड में भारत ड्राइविंग सीट पर है और भारत को तय करना है कि क्वाड का क्या करना है। गार्सेटी ने जयपुर लिटरेचर फेस्टिवल के 17वें संस्करण में 'हार्ट ऑफ द मैटर: क्वाड और नया इंडो पैसिफिक विजन' सत्र के दौरान ये बातें कही।

गार्सेटी ने इशारों में समझाते हुए कहा कि भारत, क्वाड में ड्राइविंग सीट पर है और अमेरिका उसके बराबर वाली सीट पर है। मुझे लगता है कि जापान शुरुआत से ही रास्ता बता रहा है और ऑस्ट्रेलिया, क्वाड में ऐसा है, जो कार में सबसे ज्यादा उत्साहित होता है और सभी से खाने-पीने के बारे में पूछता रहता है और ये भी पूछता है कि हम कहां जा रहे हैं।'

क्वाड एक कूटनीतिक साझेदारी है, जिसमें भारत, ऑस्ट्रेलिया, जापान और अमेरिका सहयोगी देश हैं। क्वाड का उद्देश्य सदस्य देशों में आर्थिक, कूटनीतिक और सैन्य सहयोग बढ़ाना है। क्वाड का उद्देश्य हिंद प्रशांत महासागर क्षेत्र को मुक्त रखना है।

गार्सेटी ने कहा 'ये बहुत अच्छा समय है और हम सभी अपनी अलग-अलग भूमिकाओं का आनंद ले रहे हैं। मैं चाहता हूं कि हम भी कई बार कार की पिछली सीट पर बैठकर आराम करें, लेकिन ये भारत को तय करना है कि हम क्वाड से क्या करना चाहते हैं।' गार्सेटी ने ये भी कहा कि 'क्वाड कोई ऐसा संगठन भी नहीं है, जहां सभी किसी एक बात पर सहमत हो जाएं, यह कोई बात करने का ठिकाना नहीं है।

हम हिंद महासागर के बारे में बात कर सकते हैं और इस दिशा में आगे बढ़ सकते हैं। साथ ही अंतरिक्ष प्रोजेक्ट पर काम कर सकते हैं।

संयुक्त राष्ट्र से भी ज्यादा सक्षम है क्वाड

गार्सेटी ने कहा कि क्वाड दुनिया के लिए मॉडल बन सकता है। यह बेहद मजबूत और स्थायी है। यह कई अंतरराष्ट्रीय संस्थानों जैसे संयुक्त राष्ट्र आदि से भी ज्यादा प्रभावी है क्योंकि इन संस्थाओं के पास इतनी क्षमता नहीं है, जितनी क्वाड के पास है। भारत अमेरिका के द्विपक्षीय संबंधों पर अमेरिकी राजदूत ने कहा 'द्विपक्षीय संबंध हमेशा आकर्षक होते हैं, लेकिन अगर बात सीधे तौर पर होती है तो ये कई बार नीरस हो जाते हैं।' गार्सेटी ने उदाहरण देते हुए कहा कि अगर हम तीन लोगों को बुलाते हैं तो यह मजेदार होगा और अगर ज्यादा लोग इससे जुड़ जाएंगे तो यह पार्टी हो जाएगी और तब आपको पता चलेगा कि आपके पास कुछ खास है।

चीन का मानना है एशिया का नाटो है क्वाड संगठन

क्वाड यानी क्वाड्रीलैटरल सिक्योरिटी डायलॉग (चतुर्भुज सुरक्षा वार्ता)। इसका गठन 2007 में हुआ था। हालांकि, तब यह आगे नहीं बढ़ पाया। इसकी प्रमुख वजह क्वाड को लेकर चीन का कड़ा विरोध रहा। चीन क्वाड को एशिया का नाटो कहता आया है। इसी वजह से शुरुआत में भारत ने इसे लेकर हिचकिचाहट भी दिखाई थी। चीनी विरोध की वजह से ही ऑस्ट्रेलिया भी 2010 में क्वाड से हट गया था, हालांकि, वह बाद में फिर इससे जुड़ गया। 2017 में भारत-अमेरिका, ऑस्ट्रेलिया और जापान ने चीन को काउंटर करने के लिए इस गठबंधन को पुनर्जीवित किया।

केरल में भारत माता की जय न बोलने वालों पर गुस्साईं मीनाक्षी लेखी

तिरुवनंतपुरम। केंद्रीय मंत्री मीनाक्षी लेखी केरल में एक युवा सम्मेलन में दर्शकों पर अपनी नाराजगी जताई। दरअसल, सम्मेलन के दौरान उनके बार बार कहने पर भी दर्शकों ने भारत मात की जय नहीं कहा। इस दौरान उन्होंने एक महिला को कार्यक्रम स्थल छोड़ने का भी सुझाव दिया। बता दें कि इस कार्यक्रम का आयोजन कुछ दक्षिणपंथी कार्यकर्ताओं ने किया था।

कार्यक्रम के दौरान अपने भाषण का समापन करते हुए भाजपा नेता मीनाक्षी लेखी भारत माता की जय का नारा लगाया। उन्होंने दर्शकों से इसे दोहराने के लिए भी कहा, लेकिन सामने खड़ी भीड़ ने ऐसा नहीं किया। दर्शकों के इस व्यवहार से मीनाक्षी लेखी नाराज हो गईं। गुस्साईं भाजपा नेता ने कहा कि जिन्हें अपने देश पर गर्व नहीं, उन्हें इस कार्यक्रम में शामिल होने की कोई जरूरत नहीं है।

हम जहां हैं, उसे देखकर अच्छा लग रहा...बाइडन ने जीता पार्टी चुनाव

वाशिंगटन, एजेंसी

▸▸ बाइडन ने दक्षिण कैरोलाइना में जीता डेमोक्रेट पार्टी का चुनाव, ट्रंप पर की तीखी टिप्पणी

अमेरिका के डेलावेयर में अपने चुनावी अभियान के दौरान जनसभा को संबोधित करते हुए अमेरिका के राष्ट्रपति जो बाइडन ने पूर्व राष्ट्रपति डोनाल्ड ट्रंप पर तीखा हमला बोला। बाइडन ने कहा कि रिपब्लिकन पार्टी की तरफ से राष्ट्रपति पद के दावेदार किसी भी चीज के पक्ष में नहीं हैं और हर चीज का विरोध करते हैं।' बाइडन ने डोनाल्ड ट्रंप का सीधे नाम नहीं लिया, लेकिन उनका हमला उन्हीं पर था।

बाइडन ने कहा 'हम जहां हैं, उसे देखकर मुझे अच्छा लग रहा है। हम जिस व्यक्ति के खिलाफ लड़ रहे हैं, वह किसी चीज के पक्ष में नहीं हैं और हर चीज के खिलाफ है। ये बात मैं दिल से कह रहा हूं। यह एक बेहूदा प्रचार है, जिसमें मुझे शामिल होना पड़ रहा है। वह व्यक्ति बीती साल के मुकाबले और भी बुरा व्यवहार कर रहा है। बाइडन ने इस बात पर जोर दिया कि अमेरिका के लोग इस बात को समझते हैं कि आगामी चुनाव की क्या अहमियत है। बाइडन ने कहा पिछले चुनाव में प्रचार अभियान के दौरान मैंने इंडिपेंडेंस हॉल में एक भाषण दिया था, जिसमें लोकतंत्र पर बात की थी, लेकिन मीडिया ने उस वक्त इसे बहुत बढ़ा-चढ़ाकर कही गई बात माना था, लेकिन अमेरिका के लोगों ने समझ लिया था कि क्या चल रहा है।

बाइडन ने हालिया क्विनीपियाक पोल का जिक्र किया, जिसमें बाइडन को ट्रंप पर बढ़त दिखाई गई है। पेंसिल्वेनिया के सर्वे में भी बाइडन, ट्रंप से आगे हैं। साउथ कैरोलाइना में हुए डेमोक्रेट प्राइमरी इलेक्शन में जो बाइडन को जीत मिली है। इसके साथ ही वह पार्टी की तरफ से उम्मीदवारी में शीर्ष पर बने हुए हैं।

एआई की मदद से कर्मियों को प्रशिक्षित करेगी सूरत पुलिस

सूरत, एजेंसी

▸▸ साइबर क्राइम के खिलाफ सूरत पुलिस की पहल, पीड़ितों से चैटबॉट के माध्यम से होगा संवाद

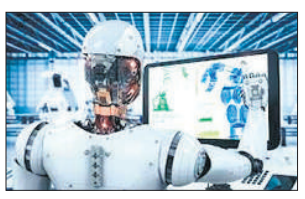

साइबर क्राइम पुलिस के लिए बड़ा सिरदर्द बन गया हैं। स्कैमर्स के नए-नए तरीकों से निपटना और लोगों को जागरूक करना पुलिस के लिए अभी भी चुनौती बना हुआ है। ऐसे में अब गुजरात की सूरत पुलिस ने साइबर अपराध को कम करने के लिए एआई तकनीक की मदद से अपने कर्मियों को प्रशिक्षित करने का कदम उठाया है।

इस पहल पर सूरत के अतिरिक्त पुलिस आयुक्त शरद सिंघल ने बताया कि पीड़ितों के लिए एक चैटबॉट बनाया गया है, जिसके माध्यम से वह आसानी से संवाद कर पाएंगे। अतिरिक्त पुलिस आयुक्त ने कहा, एक चैटबॉट बनाया गया है जो पीड़ितों से उनकी चुनी हुई भाषा में संवाद करेगा। पीड़ित अपने निकटतम पुलिस स्टेशन का पता लगाने के लिए फाइंड माई पुलिस स्टेशन सुविधा का उपयोग कर पाएंगे। उन्होंने आगे बताया, पब्लिक इंटरफेस एक हेल्पलाइन की तरह काम करेगा और समय की परवाह किए बिना ही पीड़ितों से संवाद करेगा। इससे प्रत्येक क्षेत्र में मामलों की संख्या का पता लगाने में मदद मिलेगा। इसी के साथ शहरों में साइबर अपराध मामलों की पहचान भी होगा।' अतिरिक्त पुलिस आयुक्त ने कहा कि साइबर अपराधों के गिरोहों को पकड़ने के लिए अधिकारियों को एआई का उपयोग करके प्रशिक्षित भी किया जाएगा।

एयर इंडिया के पूर्व सीएमडी समेत 3 के खिलाफ चार्जशीट

नई दिल्ली। सीबीआई ने एयर इंडिया के पूर्व सीएमडी, एसएपी इंडिया और आईबीएम के खिलाफ रविवार को आरोप पत्र दायर किया। चार्जशीट 2011 में एयर इंडिया के 225 करोड़ रुपये में सॉफ्टवेयर खरीदने के मामले में कथित अनियमितताओं के संबंध में दाखिल किया गया है। बताया गया कि सीबीआई ने केंद्रीय सतर्कता आयोग (सीवीसी) की सिफारिश पर मामला दर्ज किया है। सीवीसी की जांच में पता चला था कि सॉफ्टवेयर की खरीद में अनियमितताएं हैं।

बताया गया कि लगभग छह साल की जांच के बाद सीबीआई ने एयर इंडिया के पूर्व सीएमडी अरविंद जाधव, आईबीएम इंडिया प्राइवेट लिमिटेड, एसएपी इंडिया प्राइवेट लिमिटेड और छह अन्य के खिलाफ आरोप पत्र दायर किया है।

अठखेलियां...

मनाली : हिमाचल प्रदेश में बढ़ती सर्दी और पहड़ों पर हो रही बर्फबारी से पर्यटक हिमाचल की ओर खींचे चले जा रहे हैं। हिमाचल प्रदेश की हसीन वादियों का लुत्फ उठाने के लिए पर्यटकों की संख्या लगातार बढ़ रही है। दो दिन के भीतर लाहुल घाटी में ज्यादा संख्या में पर्यटकों ने दस्तक दी। वहीं रविवार को मनाली में सैलानियों ने बर्फ में खूब अठखेलिया की और बर्फ का आनंद उठाया। ● एजेंसी

रूस: जंग लड़ रहे सैनिकों की पत्नियों ने किया प्रदर्शन

मॉस्को। रूस की राजधानी मॉस्को में विरोध प्रदर्शन कर रहे लोगों को हिरासत में लिया गया है। हिरासत में लिए गए लोगों में कई विदेशी पत्रकार भी शामिल हैं। ये प्रदर्शन राष्ट्रपति पुतिन के चुनाव मुख्यालय के बाहर किया गया। यह प्रदर्शन यूक्रेन के मोर्चे पर लड़ रहे रूसी सैनिकों की पत्नियों और अन्य परिजनों ने आयोजित किया। इन महिलाओं की मांग थी कि उनके पतियों, बच्चों को घर वापस लाया जाए। रूस-यूक्रेन युद्ध को शुरू हुए 500 दिन बीत चुके हैं। ऐसे में बड़ी संख्या में महिलाएं क्रेमलिन में इकट्ठा हुईं और फिर वहीं पर मौजूद राष्ट्रपति पुतिन के चुनाव मुख्यालय के बाहर धरना प्रदर्शन किया। हिरासत में लिए गए लोगों में कई विदेशी पत्रकार भी शामिल हैं।

चंडीगढ़ महापौर चुनाव मामले में आज होगी सुनवाई

चंडीगढ़। चंडीगढ़ मेयर चुनाव में कथित धांधली के मामले पर सुप्रीम कोर्ट में आज सुनवाई होगी। आम आदमी पार्टी की याचिका पर कोर्ट सोमवार को सुनवाई के लिए तैयार हुआ है।

इस दौरान मेयर, सीनियर डिप्टी मेयर और डिप्टी मेयर के पद पर बहस हो सकती है। सीजेआई चंद्रचूड़, जेबी पारदीवाला और मनोज मिश्रा की तीन न्यायाधीशों वाली पीठ मामले की सुनवाई करेगी।

बता दें, महापौर पद के उम्मीदवार पार्षद कुलदीप कुमार की ओर से पेश वरिष्ठ वकील अभिषेक सिंघवी ने शुक्रवार को इस मामले की तत्काल सुनवाई का अनुरोध किया था। पीड़ित पक्ष ने पीठासीन अधिकारी पर मतपत्रों के साथ छेड़छाड़ का आरोप लगाया है।

इमरान के करीबी कुरैशी अयोग्य घोषित, नहीं लड़ सकेंगे चुनाव

इस्लामाबाद, एजेंसी

▸▸ पाकिस्तान के पूर्व विदेश मंत्री कुरैशी पांच साल तक नहीं लड़ सकेंगे चुनाव

पाकिस्तान में आम चुनाव से पहले विपक्ष दूर-दूर तक नजर नहीं आ रहा है। जेल में बंद इमरान की पार्टी के नेताओं पर भी नकेल कसी जा रही है। पाकिस्तान के चुनाव आयोग ने इमरान खान के करीबी सहयोगी शाह महमूद कुरैशी को पांच साल के लिए चुनाव लड़ने के लिए अयोग्य घोषित कर दिया है।

आयोग के अनुसार, पूर्व विदेश मंत्री कुरैशी को राज्य की जानकारी लीक करने के मामले में 10-10 साल जेल की सजा सुनाई गई थी। जिसके चलते वो चुनाव लड़ने के लिए अयोग्य हैं। 67 वर्षीय कुरैशी की अयोग्यता 8 फरवरी के आम चुनाव से पांच दिन पहले हुई है, जिसमें खान की पाकिस्तान तहरीक-ए-इंसाफ पार्टी राज्य की सख्ती के बावजूद और अपने प्रसिद्ध चुनाव चिन्ह बल्ले के बिना चुनाव लड़ रही है। यह घोषणा आधिकारिक गोपनीयता अधिनियम के तहत स्थापित एक विशेष अदालत द्वारा खान के साथ हाई-प्रोफाइल सिफर मामले में कुरैशी को 10 साल कैद की सजा सुनाए जाने के कुछ दिनों बाद आई है।

30 जनवरी 2024 के विशेष अदालत के फैसले का हवाला देते हुए, ईसीपी ने कहा कि संविधान और कानून के अनुसार कोई भी दोषी व्यक्ति चुनाव में भाग नहीं ले सकता है। परिणामस्वरूप, मखदूम शाह महमूद कुरैशी पाकिस्तान के संविधान के अनुच्छेद 63 (1) (एच) के साथ चुनाव अधिनियम 2017 की धारा 232 के साथ अयोग्य हो गए हैं।

असुरक्षा हिंदू समुदाय के लोगों के मन में भय का माहौल, मंदिर तोड़ मस्जिद बनाने की मिल रहीं धमकी

अयोध्या में राम मंदिर के बाद दहशत में बांग्लादेशी हिंदू

ढाका, एजेंसी

अयोध्या में भव्य राम मंदिर में रामलला की प्राण प्रतिष्ठा से भारत से लेकर दुनिया के कई कोनों में बसे लोगों के मन में आनंद है, लेकिन पड़ोसी देश बांग्लादेश में रहने वाले हिंदुओं की स्थिति कुछ अलग है। बांग्लादेश में रहने वाले हिंदू समुदाय के लोगों के मन में भय का माहौल है।

मीडिया के अनुसार, पिछले दिनों चुनावों के दौरान बांग्लादेश के कई हिस्सों में हुई हिंसक घटनाओं से भय का माहौल बना हुआ है। राम मंदिर की प्राण प्रतिष्ठा के बाद कई लोग अयोध्या में रामलला के दर्शन के लिए जाना चाहते हैं, लेकिन अपने घर-परिवार को छोड़कर भारत जाने की हिम्मत उनमें नहीं है। मीडिया के मुताबिक, हिंदुओं का कहना है कि हम भी दर्शन करने जाना चाहते हैं, लेकिन इसकी कोई गारंटी नहीं है कि जब एक सप्ताह में दर्शन करके वापस लौटेंगे, तो यहां के हालात सही मिलेंगे। उनका कहना है कि यहां हिंदुओं के घर जलाना और मंदिरों में तोड़फोड़ करना कोई नई बात नहीं है। रमण काली मंदिर बोर्ड के अध्यक्ष उत्पल साहा ने कहा कि, जब प्राण प्रतिष्ठा समारोह चल रहा था, तब मौलानाओं ने यहां शोभायात्रा निकालने से रोक दिया था। यहां लोगों में डर था कि कहीं उनके मंदिर या घर को जला न दिया जाए। साहा का कहना है कि बांग्लादेश में जमात पार्टी हिंदुओं से सबसे ज्यादा नाराज है। उसके लिए हिंदू मंदिरों को तोड़ना आम बात है। साहा कहते हैं कि भारत में इतना बड़ा मंदिर बना है, लेकिन एक बांग्लादेशी हिंदू होने के नाते और एक मंदिर का अध्यक्ष होने के कारण मेरे मन में डर है। यहां रहने वाले लोगों को 1993 में बाबरी विध्वंस के बाद हिंदुओं पर हुए हमले और हिंसा अभी भी याद है। उनका कहना है कि अभी ये हाल है, अगर विपक्षी कट्टरपंथी सरकार में आ गए तो क्या होगा ? स्थानीय निवासी रूहीदास पाल पिछले पंद्रह साल से ढाकेश्वरी और रमण काली मंदिर में काम कर रहे हैं। वे कहते हैं कि राम मंदिर के उद्घाटन के बाद से यहां माहौल सही नहीं है। वे कहते हैं कि मुझे पत्नी और बेटी की सुरक्षा की चिंता है। वे कहते हैं कि मैं मजदूर हूं, अभी हालात ऐसे हैं, कि हम रिश्तेदारों से मिलने के लिए कोलकाता भी नहीं जा सकते हैं।

कट्टरपंथी की धमकियों के बावजूद सरकार मौन

ढाकेश्वरी मंदिर के महासचिव रामेन मंडल ने बताया कि बांग्लादेश में हिंदुओं की संख्या बहुत कम हैं, जो हमेशा असुरक्षा में रहते हैं। छात्र संगठन कार्यकर्ता मेघ मल्हार बासु ने कहा कि कई कट्टरपंथी धमकी दे रहे हैं कि हम सत्ता में आए तो मंदिरों को तोड़कर वहां मस्जिदें बनाएंगे, लेकिन इस पर सरकार मौन हैं। उन्होंने कहा कि सरकार यहां के हिंदुओं की नहीं सुनती है।

कश्मीर एकजुटता दिवस का विरोध करने वालों को दी हमले की धमकी

गिलगित बाल्टिस्तान, एजेंसी

▸▸ वीडियो संदेश से दी गई हमले की धमकी, कहा- सुन लो मॉस्को वाले और राम वाले

आज दुनिया भर के कई कार्यकर्ता विरोध प्रदर्शन कर पाकिस्तान के कब्जे वाले कश्मीर (पीओके) के लोगों के अधिकारों के लिए आवाज उठाएंगे। बता दें कि इसी दिन कश्मीर एकजुटता दिवस भी है जिसके विरोध में प्रदर्शन किए जाएंगे। इन सबके बीच सोशल मीडिया एक्स पर एक वीडियो सामने आया है, जिसमें लोगों को उस दिन विरोध न करने की धमकी दी गई है।

वीडियो में एक व्यक्ति को यह दावा करते हुए देखा जा सकता है कि वह सैकड़ों लोगों के साथ पीओके के इलाके में घूमेगा और प्रदर्शनकारियों पर हमला करेगा और कोई भी उन्हें रोकने में सक्षम नहीं होगा। वीडियो के साथ पोस्ट किए गए विवरण में दावा किया गया है कि यह व्यक्ति पाकिस्तान समर्थित आतंकवादी संगठन से संबंधित है। वीडियो में एक व्यक्ति कहता हुआ नजर आ रहा है कि '5 फरवरी के विरोध में, चाहे वह मॉस्को के लोग हों या कोई अन्य संगठन हो, मैं खुले तौर पर यह घोषणा करता हूं कि मैं अपने सैकड़ों लोगों के साथ शहर में प्रवेश करूंगा और अगर कोई मुझे रोक सकता है तो रोक कर दिखाए।' इस बीच, दुनिया भर के कई कार्यकर्ताओं ने कश्मीर एकजुटता दिवस मनाने का विरोध करने की घोषणा की है। इससे पहले, यूनाइटेड कश्मीर पीपुल्स नेशनल पार्टी (यूकेपीएनपी) जैसे राजनीतिक दलों ने संयुक्त अवामी एक्शन कमेटी (एएसी) के साथ एकजुटता दिखाते हुए तथाकथित 'कश्मीर एकजुटता दिवस' का विरोध करने के लिए लंदन में पाकिस्तान उच्चायोग पर प्रदर्शन आयोजित करने की घोषणा की थी।