इस बार के रविवारीय संस्करण 'लोक दर्पण' में, विरासत का नायाब तोहफा हैं विंटेज कारें व अन्य विषयों पर विशेष सामग्री दी जा रही है।

लखनऊ, बरेली, मुरादाबाद, हल्द्वानी, अयोध्या व कानपुर से प्रकाशित

फाल्गुन कृष्ण पक्ष, प्रतिपदा विक्रम संवत 2080

अमृत विचार

वर्ष 4, अंक 336, पृष्ठ 16+4, मूल्यः 5 रुपये

एक सम्पूर्ण अखबार

www.amritvichar.com

आज का मौसम 27.0° अधिकतम तापमान 13.0° न्यूनतम तापमान आसमान में आंशिक बादल, धूप खिली रहेगी। सूर्योदय 06:37 सूर्यास्त 06:07

मुरादाबाद, रविवार, 25 फरवरी 2024

टेस्ट में 600 रन बनाने वाले यशस्वी 5वें भारतीय...13

Smiles of Success

JEE Main 2024 (Session -1) Champions

JEE (Main) 2024 23 STUDENTS QUALIFIED FOR JEE (Adv.) OUT OF 27 STUDENTS

उत्तर प्रदेश में नंबर 1 बनाने लिए, आपके इस अटूट विश्वास के लिए हम रात दिन तत्पर हैं, आपके लाढ़ले के लिए

1 RANK U.P. West — 99.92 %ile — KAPISH GUPTA, Class X-XII & XIII Pass (4 Years Program)

2 RANK U.P. West — 99.92 %ile — ABHIRAJ BHARANGAR, Class IX-XII (4 Years Program)

3 RANK U.P. West — 99.87 %ile — AARAV, Class-XII & XII Pass (2 Years Program)

21 PROTONians Proved their Excellence in JEE Advanced 2022–23 by Securing Positions in IITs

SANKALP SHARMA	ADITYA AGARWAL	AMEEN AAZAM	AYUSH SINGH	RUDRA SHARMA	SAHITYA
99.66%ile	99.69%ile	99.75%ile	99.84%ile	99.66%ile	99.21%ile
IIT ROORKEE [Engg. Physics] JEE(Adv)'22 AIR-4324	IIT DELHI [Engg. Physics] JEE(Adv)'22 AIR-2925	IIT HYDERABAD [Electrical Engg.] JEE(Adv)'23 AIR-1742	IIT DELHI [Computer Science] JEE(Adv)'23 AIR 44 (SC) AIR-2252	IIT ROORKEE	IIT BHU [Ceramic Engineering] JEE(Adv)'23 AIR-2193 (GEN-EWS)

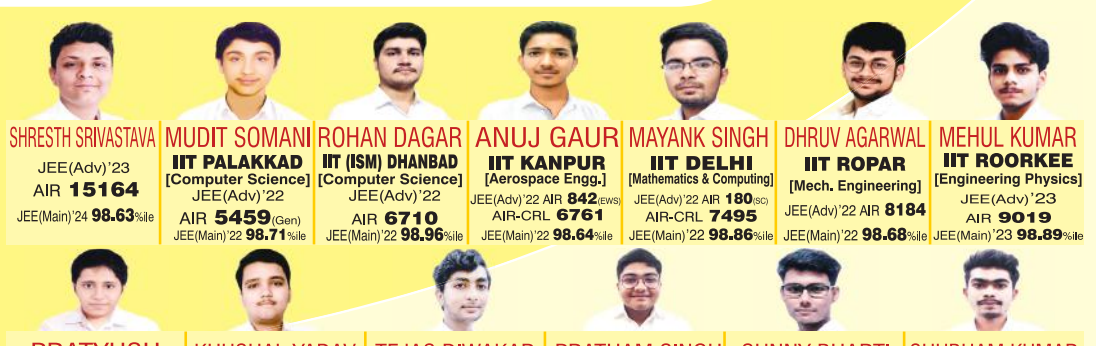

SHRESTH SRIVASTAVA	MUDIT SOMANI	ROHAN DAGAR	ANUJ GAUR	MAYANK SINGH	DHRUV AGARWAL	MEHUL KUMAR
JEE(Adv)'23 AIR 15164 JEE(Main)'24 98.63%ile	IIT PALAKKAD [Computer Science] JEE(Adv)'22 AIR 5459 (Gen) JEE(Main)'22 98.71%ile	IIT (ISM) DHANBAD [Computer Science] JEE(Adv)'22 AIR 6710 JEE(Main)'22 98.96%ile	IIT KANPUR [Aerospace Engg.] JEE(Adv)'22 AIR 842 (EWS) AIR-CRL 6761 JEE(Main)'22 98.64%ile	IIT DELHI [Mathematics & Computing] JEE(Adv)'22 AIR 180 (SC) AIR-CRL 7495 JEE(Main)'22 98.86%ile	IIT ROPAR [Mech. Engineering] JEE(Adv)'22 AIR 8184 JEE(Main)'22 98.68%ile	IIT ROORKEE [Engineering Physics] JEE(Adv)'23 AIR 9019 JEE(Main)'23 98.89%ile

PRATYUSH	KHUSHAL YADAV	TEJAS DIWAKAR	PRATHAM SINGH	SUNNY BHARTI	SHUBHAM KUMAR
IIT GOA [Electrical Engineering] JEE(Adv)'22 AIR 7498 JEE(Main)'22 97.51%ile	IIT PATNA [Engg. Physics] JEE(Adv)'22 AIR 4908 (OBC) JEE(Main)'22 97.58%ile	IIT BHU [Computer Science] JEE(Adv)'22 AIR 265 (SC) AIR-CRL 9965	IIT ROORKEE [Civil Engineering] JEE(Adv)'23 AIR 1565 (SC)	IIT ROPAR [Mech. Engineering] JEE(Adv)'22 AIR 1791 (SC)	IIT JAMMU [Civil Engineering] JEE(Adv)'22 AIR 2558 (SC)

11 PROTONians Proved their Excellence in NEET (UG) by Securing Positions in MBBS

616/720	618/720	625/720	640/720	650/720	661/720	606/720	588/720	579/720	545/720	480/720
GMC, SHAHJAHANPUR	KCGMC, KARNAL	UPUMS, SAIFAI	GMC, NAGPUR	GIMS, NOIDA	AFMC, PUNE		KMC, MANIPAL	AIIMS, HYDERABAD		MALDA MEDICAL COLLEGE
RIMJHIM VERMA	SHREYA VERMA	JITIKA PURI	VARSHA SHARMA	KARANDEEP SINGH	ABHAY SINGH	VANSH BHIMRAJKA	ARPITA GILL	MOHNISH SEN	SHALINI SINGH	PURNIMA SINGH
NEET(UG)'22 | XII Pass	NEET(UG)'23 | XII Pass	NEET(UG)'22 | XII Pass	NEET(UG)'22 | XI-XII	NEET(UG)'22 | XI-XII	NEET(UG)'21 | XII Pass	NEET(UG)'23 | XII Pass	NEET(UG)'21 | XII Pass	NEET(UG)'21 | XII Pass	NEET(UG)'23 | XII Pass	NEET(UG)'21 | XII Pass

11 PROTONians Proved their Excellence in JEE Main 2002-23 by Securing Positions in MNIT & IIITs

YASH AWASTHI	ABHINEET AGARWAL	KSHITIJ PANDAY	SAHIL SHARMA	NANDNI SHARMA	ANSH AGARWAL	KANISHKA CHAUDHARY	SOMYA AGARWAL	SANIDHYA VAISHNAV	DHAIRYA JAIN	SHREYA CHADDHA
NIT Jamshedpur	MNNIT Allahabad	DTU	IIIT Lucknow	IIIT Surat	IIIT Surat	IGTU DELHI	NIT BANGALORE	IIIT NAGPUR	MKU DELHI	GGSIPU DELHI
[Electrical Engineering] JEE(Main)'22 98.41%ile Enrolled in XII Pass	[Mech. Engineering] JEE(Main)'22 98.34%ile Enrolled in XI & XII	[Electrical Engineering] JEE(Main)'22 98.38%ile Enrolled in XII Pass	[Computer Science] JEE(Main)'22 98.52%ile Enrolled in XII Pass	[Computer Science] JEE(Main)'22 94.65%ile Enrolled in XI & XII	[Electrical Engineering] JEE(Main)'22 95.88%ile Enrolled in XI & XII	[Computer Science] JEE(Main)'23 96.79%ile Enrolled in XI to XII	[Computer Science] JEE(Main)'23 98.48%ile Enrolled in XI to XII	[Electrical Engineering] JEE(Main)'23 96.47%ile Enrolled in XII Pass	[Electrical Engineering] JEE(Main)'23 95.11%ile Enrolled in XI to XII	[ML & Artificial Intelligence] JEE(Main)'23 94.80%ile Enrolled in XI to XII & XII Pass

21 IITians ✓ 11 NITians+IITians ✓ 28 JEE (Adv) ✓ 110 JEE (Main) ✓ 16 Central & Deemed Universities ✓ 1 AIIMS ✓ 1 AFMC ✓ 11 MBBS Govt.Medical College ✓ 7 600+ Marks in NEET ✓ 16 500+ Marks in NEET ✓ 2 100%ile in CUET 2022 ✓ 4 NDA ✓ 8 KVPY ✓ 4 NTSE ✓ 3 Indian Olympiad

कोटा, दिल्ली का अद्भुत संगम PROTON! India's Top faculties now in Moradabad

BIOLOGY	BIOLOGY	MATHEMATICS	MATHEMATICS	PHYSICS	PHYSICS	PHYSICS	CHEMISTRY	CHEMISTRY	CHEMISTRY
DR. A.K. SINGH [AKS Sir]	KUNAL SHARMA [KS Sir]	SUMIT KUMAR [SK Sir]	CHANDRA PRAKASH [CP Sir]	ROHIT RAJPUT [RR Sir]	VINOD KR SINGH [VK Sir]	CHIRAG SANGHI [CHS Sir]	S. K. RAJPUT [SKR Sir]	SANJEEV KUMAR [SK Sir]	DR. PARAS ARORA [PRS Sir]
IIT BHU Alumnus	JNU Alumnus	MNIT ALLAHABAD Alumnus	IIT BHU Alumnus	IIT Delhi Alumnus	IIT Kharagpur Alumnus	IIT Roorkee Alumnus	IIT Roorkee Alumnus	NIT Raipur Alumnus	IIT-H & IIT Roorkee Alumnus
Senior Faculty	Senior Faculty	Senior Faculty	Senior Faculty	Senior Faculty	Senior Faculty	Senior Faculty	Senior Faculty	Senior Faculty	Senior Faculty
10 Years Experience	12 Years Experience	5 Years Experience	15 Years Experience	10 Years Experience	10 Years Experience	8 Years Experience	10 Years Experience	8 Years Experience	10 Years Experience

ADMISSION ANNOUNCEMENT (SESSION 2024-25)

Class Starting Date for X to XI moving students
Enthusiastic Course (Phase - I : 2 Years Classroom Program)
JEE (Main + Adv) : 28th March, 04th & 18th April' 24
NEET (UG) : 28th March, 04th & 18th April' 24
Admission Mode : PRO-SAT / Direct

Class Starting Date for XII & XII Passed students
Leader Course (Phase - I : 1 Year Classroom Program)
JEE (Main + Adv) : 28th March, 25th April', 02nd & 30th May' 24
NEET (UG) : 28th March, 25th April', 02nd & 30th May' 24

Class Starting Date for IX & X moving students
Nurture Course (Phase - I : 1 to 4 Years Classroom Program)
NTSE/NSEJS/IOQ /Board: 28th Mar, 04th ,18th April & 02nd May' 24
Admission Mode : PRO-SAT / Direct

PROTON EDUCATION CENTRE OF EXCELLENCE

The Premier Institute for IIT-JEE | NEET | OLYMPIADS

6 Year OF EXCELLENCE Since 2019

"Our each step is committed towards nurturing your child's talent"

RP RATHORE FOUNDER

Above KFC, Pili Kothi Chauraha, Civil Lines, Moradabad | 7302826555 | 9997710555 | theprotonedu | https://theprotonedu.com

'अमृत विचार' आपके साथ

आप हमें भेजना चाहते हैं कोई जानकारी या प्रकाशित कराना चाहते हैं कोई समस्या तो व्हाट्सएप करें 7906636232 या amritvichar.rampur@gmail.com पर हमें ई-मेल करें। हम आपकी बात को आपके नाम के साथ प्रकाशित करेंगे। कार्यक्रमों की सूचना भी भेज सकते हैं। अमृत विचार कार्यालय, जिला पंचायत भवन प्रथम तल रामपुर उ.प्र.

शहर में आज

☞ टैक्स बार एसोसिएशन की ओर से टैक्स सेमिनार ज्ञानार्जन रामपुर गार्डन में सुबह 10:30 बजे।

☞ अपनी मांगों को लेकर भारतीय किसान यूनियन की पंचायत आंबेडकर पार्क में दोपहर 12:30 बजे।

एक नजर

टीम ने दो स्थानों से हटवाया अतिक्रमण

रामपुर, अमृत विचार : नगर पालिका परिषद की टीम ने बिलासपुर गेट से लेकर पहाड़ी गेट से दो स्थानों से अतिक्रमण हटवाया। पालिका अधिकारियों के अनुसार अतिक्रमण को लेकर शिकायत आई थी। शनिवार को टीम ने मौके पर पहुंचकर दोनों स्थानों से अतिक्रमण हटवा गया। ईओ ने बताया कि दोनों को चेतावनी दी है।

एक शिकायत का भी नहीं हो पाया निस्तारण

बिलासपुर, अमृत विचार : कोतवाली में शनिवार को आयोजित समाधान दिवस में मात्र एक फरियादी ने शिकायती पत्र दिया। इसका भी मौके पर निस्तारण नहीं हो सका। 10 से दोपहर दो बजे तक चले इस दिवस में किसी अन्य ने कोई शिकायत नहीं दी। अध्यक्षता कर रहे प्रभारी निरीक्षक बलवान सिंह ने राजस्व संबंधी एकमात्र शिकायत के निस्तारण के लिए राजस्व व पुलिस की संयुक्त टीम को समाधान करने के निर्देश दिए।

कथक में चमकी रामपुर की बेटी

कार्यालय संवाददाता, रामपुर

अमृत विचार : कथक नृत्य में रामपुर की बेटी श्रीया अग्रवाल चमकी हैं। उन्होंने मध्यप्रदेश में आयोजित खजुराहो नृत्य समारोह में सामूहिक कथक नृत्य में प्रतिभाग किया। शानदार नृत्य की प्रस्तुति से सभी का मन मोह लिया। यह सामूहिक नृत्य गिनीज बुक ऑफ वर्ल्ड रिकार्ड में दर्ज किया गया है। इसमें 1500 कलाकारों ने एक साथ नृत्य किया।

शहर के मोहल्ला बाजार मिस्टन गंज निवासी मनोज कुमार अग्रवाल की बेटी श्रीया अग्रवाल मेरठ की सुभारती यूनिवर्सिटी से मास्टर ऑफ परफार्मिंग आर्ट के अंतिम वर्ष की छात्रा हैं। शुरूआत से ही उनका रुझान नृत्य व कला के क्षेत्र में था। उन्होंने इस क्षेत्र में महारत हासिल करने के लिए शिक्षा शुरू दी। व्हाइट हॉल पब्लिक स्कूल से स्कूली शिक्षा हासिल करने के बाद वह मेरठ चली गईं। इस बीच उन्हें जानकारी मिली कि मध्यप्रदेश में खजुराहो नृत्य समारोह आयोजित हो रहा है। उन्होंने इस समारोह में प्रतिभाग करने का निर्णय लिया। श्रीया ने बताया कि इस नृत्य प्रतियोगिता में 1500 कलाकारों ने प्रतिभाग किया था, जो संपूर्ण विश्व में एक रिकार्ड है। इस वजह से उनका यह नृत्य गिनीज बुक ऑफ वर्ल्ड रिकार्ड में दर्ज किया गया है। श्रीया अग्रवाल बताती हैं कि उनकी कला में माता-पिता का पूर्ण सहयोग मिल रहा है। बेटी की इस कामयाबी से माता पिता और परिजन बेहद खुश हैं।

नृत्य की प्रस्तुति देतीं श्रीया। ● अमृत विचार

▸▸ **गिनीज बुक ऑफ वर्ल्ड रिकार्ड में दर्ज हुआ कथक कुंभ**

पीडी डीआरडीए ने सामूहिक विवाह आवेदन के सत्यापन को लेकर बैठक में दी चेतावनी

अपात्रों के आवेदन स्वीकृति पर होगी कार्रवाई

कार्यालय संवाददाता, रामपुर

अमृत विचार : सामूहिक विवाह के आवेदनों की जांच में फर्जीवाड़ों का पर्दाफाश हो रहा है। विभाग में आवेदनों के सत्यापन को लेकर सख्ती बरती जाने लगी है। इसके मद्देनजर परियोजना निदेशक डीआरडीए दिग्विजय नाथ तिवारी और ज्वाइंट मजिस्ट्रेट अभिनव जैन ने संबंधित अधिकारियों के साथ बैठक की। इसमें आवेदनों का शीघ्र सत्यापन पूर्ण करने का निर्देश दिया। सत्यापन में किसी प्रकार की लापरवाही करने पर संबंधित अधिकारी पर कार्रवाई करने को कहा है।

विकास भवन में शनिवार को हुई बैठक में सामूहिक विवाह योजना के आवेदनों में ब्लॉक स्तर पर पकड़ी जा रही धांधली की खबरों के आधार पर संबंधित अधिकारियों को प्रत्येक आवेदन की सघन जांच करने की बात कही। परियोजना निदेशक जिला ग्राम्य विकास अभिकरण दिग्विजयनाथ तिवारी व संयुक्त मजिस्ट्रेट अभिनव जे जैन ने निर्देश दिया कि आवेदनों का शीघ्र ही सत्यापन कार्य पूर्ण करते हुए हार्ड कॉपी सहित प्रमाण प्रस्तुत करें। जिला समाज कल्याण अधिकारी कार्यालय को समय के अदंर ही भौतिक सत्यापन कर आवेदकों की सूची उपलब्ध कराएं। साथ ही दो से तीन दिन के अदंर ही आवेदनों का ऑनलाइन अग्रसारण कराना भी सुनिश्चित करें। उन्होंने कहा कि कभी-कभी ऐसा होता है आवेदक का बैंक खाता सक्रिय न होने से निर्धारित धनराशि आवेदक के खाते में पहुंचने में देर हो जाती है। इसलिए आवेदक के खाते की भी गंभीरता से सघन जांच की जाए। यह विशेष रूप से ध्यान रखा जाए कि पात्र व्यक्ति लाभ से वंचित न हो और अपात्र व्यक्ति अनुचित लाभ प्राप्त न कर ले। यदि पात्र लाभ से वंचित अथवा अपात्र व्यक्ति को लाभ पाने का प्रकरण पाया जाएगा तो इसकी पूरी जिम्मेदारी संबंधित सत्यापन अधिकारी की होगी। धांधली के प्रकरण बाद में न मिले इसके लिए स्वयं भी लाभार्थियों का निरीक्षण करें। फोन और स्वयं भी जाकर भौतिक सत्यापन करें।

▸▸ **शीघ्र ही आवेदनों की जांच कर सत्यापन पूर्ण करने का निर्देश**

▸▸ **लाभार्थियों के पास जाकर करें निरीक्षण और भौतिक सत्यापन**

आवेदनों का 70 प्रतिशत पूर्ण हो चुका है सत्यापन

सभी खंड विकास अधिकारियों ने बताया कि सत्यापन कार्य लगभग 70 प्रतिशत हो चुका है। हार्ड कॉपी का प्रेषण और ऑनलाइन अग्रसारण एक-दो दिन में कर दिया जाएगा। जिला समाज कल्याण अधिकारी सूरज कुमारी ने अधिशासी अधिकारी और सभी खंड विकास अधिकारियों को शीघ्र सत्यापन पूर्ण करने का निर्देश दिया। ताकि सामूहिक विवाह की तिथि सुनिश्चित हो सके। जिससे आवेदकों का विवाह कार्यक्रम समय से आयोजित हो सके। आवेदन सत्यापित होकर जमा होने पर ही विवाह तिथि की घोषणा की जाएगी। बैठक में जिला समाज कल्याण अधिकारी सूरज कुमारी, अधिशासी अधिकारी नगर पालिका परिषद रामपुर दुर्गेश्वर त्रिपाठी व सभी खंड विकास अधिकारी उपस्थित रहे।

तीन हजार आबादी को सात घंटे नहीं मिली बिजली

डूंगरपुर क्षेत्र की बिजली लाइनों पर हुआ काम, पुलिस लाइन, आसरा कॉलोनी, रजा डिग्री कॉलेज क्षेत्र में बंद रही आपूर्ति

कार्यालय संवाददाता, रामपुर

अमृत विचार : डूंगरपुर क्षेत्र में बिजली लाइनों के जर्जर तारों को ठीक करने की वजह से शनिवार को तीन हजार लोगों को सात घंटे तक बिजली नहीं मिली। बिजली संकट होने से लोग परेशान हुए। सुबह 10 से शाम चार बजे तक पुलिस लाइन, आसरा कॉलोनी, डूंगरपुर, रजा डिग्री कॉलेज क्षेत्र में आपूर्ति बंद रही। शाम चार बजे के बाद आपूर्ति सुचारू होने पर उपभोक्ताओं ने राहत की सांस ली।

डूंगरपुर बिजली घर से नौ फीडरों को आपूर्ति जा रही है। इनमें पुलिस लाइन, नवीन मंडी, डिग्री कॉलेज समेत 15 हजार उपभोक्ताओं को बिजली मिल रही है। लेकिन जिन तारों से आपूर्ति उपभोक्ताओं के घरों तक जा रही है, वे जर्जर हो गए हैं। लोड बढ़ने पर आए दिन तार टूटकर गिर जाते हैं। जिससे आपूर्ति घंटों बाधित हो जाती है। इस समस्या से निजात दिलाए जाने के लिए शनिवार को डूंगरपुर बिजलीघर की 33केवीए के जर्जर तारों को ठीक कराया गया। कार्य करने से पहले विद्युत निगम के अधिकारियों ने चार फीडरों का बिजलीघर से शटडाउन कराया। डूंगरपुर क्षेत्र में बिजली के दो खंभे जो जर्जर की हालत में थे, उन्हें हटवाकर नए खंभे लगाए गए। नवाबी दौर के खंभे जर्जर थे। इनसे कभी कोई बड़ा हादसा हो सकता था। इसके बाद कर्मचारियों ने जो खंभे लगवाए उन पर नए तार डाले गए। यह कार्य शनिवार को सात घंटे तक किया गया। चार बजे कार्य पूरा होने पर आपूर्ति सुचारू कराई गई। अवर अभियंता संतोष कुमार ने बताया कि पुराने खंभे, तारों को सही कराए जाने के लिए शटडाउन लिया गया। इस समस्या को देखते हुए मेंटीनेंस कार्य कराया गया। शाम चार बजे आपूर्ति सुचारू करा दी गई है।

डूंगरपुर में जर्जर खंभा बदलते कर्मचारी। ● अमृत विचार

कार्य में जुटे रहे 20 कर्मचारी

डूंगरपुर क्षेत्र में मरम्मत करने में 20 कर्मचारियों को लगाया गया। उन्होंने सुबह 10 से शाम चार बजे तक कार्य किया। पुलिस लाइन के सामने जो जर्जर खंभा था। उसके हटाकर नया खंभा लगाने में कड़ी मशक्कत करनी पड़ी। पहले खंभे को रस्सी के सहारे बांधा गया। इसके बाद खंभा जहां से जंग खाया हुआ था, उसे हाइड्रा के सहायता से निकाला गया। इस दौरान कर्मचारियों ने बाइक लगाकर एक तरफ का रास्ता बंद किया गया। जिससे कि कोई घटना न हो सके। यहां के रहने वाले रमेश, चंद्र रस्तोगी और रामू ने बताया कि खंभा हटाए जाने के लिए विद्युत निगम के अधिकारियों को सूचना दी गई थी।

मोरी गेट, नालापार क्षेत्र में भी बिजली रही गुल

मोरी गेट, नालापार और आफरीदियान क्षेत्र की आपूर्ति भी गुल रही। विद्युत निगम के अधिकारियों के अनुसार, शहर में पुराने तार, केबल को सही कराया जा रहा है। जिससे कि उपभोक्ताओं को निर्बाध रूप से सप्लाई मिलेगी। यह कार्य मार्च माह तक कार्यदायी संस्था द्वारा कराया जा रहा है। इसी वजह से मोरी गेट, नालापार समेत आसपास क्षेत्रों की बत्ती गुल रही।

> डूंगरपुर बिजलीघर की 33 केवीए के जर्जर तारों को बदला गया। सुबह 10 से शाम चार बजे तक शटडाउन लिया गया। नए खंभे लगाए गए। बाद में आपूर्ति सुचारू कर दी गई। –प्रद्योमन सिंह, एसडीओ द्वितीय

सम्मानित होने के बाद प्रमाण पत्र दिखाते टीम के सदस्य। ● अमृत विचार

स्काउट गाइड की टीम सम्मानित

कायार्लय संवाददाता, रामपुर

अमृत विचार : राज्य स्तरीय शैक्षिक नवाचार कार्यशाला स्काउट भवन बदायूं में स्काउट गाइड विषय पर जनपद में किए गए स्काउट गाइड के क्षेत्र में नवाचारों को सराहा गया। शैक्षिक नवाचार एसोसिएशन उत्तर प्रदेश की ओर से स्काउट गाइड रामपुर की टीम को सम्मानित किया गया।

कार्यशाला में जनपद रामपुर की ओर से स्काउट गाइड में किए गए कार्यों को पूरी टीम द्वारा प्रस्तुत किया गया। बताया गया कि यूट्यूब चैनल बीएसए रामपुर के द्वारा जनपद के सभी स्कूलों की स्मार्ट कक्षाओं के माध्यम से स्काउट गाइड की शिक्षा दी जा रही है। इस को लेकर उपस्थित सभी सदस्यों ने इसकी तारीफ की। इस प्रकार बीएसए बदायूं स्वाति भारती एवं शैक्षिक नवाचार एसोसिएशन के प्रदेश अध्यक्ष मनोज कुमार सिंह ने टीम में शामिल निदा खुशनूद, भुजवीर सिंह, नितिन राजपूत, गुरप्रीत सिंह, कुशल राणा, जसवंत कौर, श्वेता दूहन व लतापाल को सम्मानित किया गया।

कबड्डी में वीनस हाउस का दबदबा

कार्यालय संवाददाता, रामपुर

अमृत विचार : पटवाई स्थित तारक एजुकेशनल अकादमी में शनिवार को वार्षिक स्पोर्ट्स-डे मनाया गया। इस दौरान सीनियर वर्ग में सभी विद्यार्थियों को चार हाउस में विभाजित किया गया। विद्यार्थियों ने खेल प्रतिभा का प्रदर्शन किया। सर्वप्रथम क्वार्टर फाइनल व सेमी फाइनल राउंड खेले गए। इसके बाद फाइनल राउंड खेला गया। इसमें सीनियर वर्ग के विद्यार्थियों को खो-खो, रिले रेस, कबड्डी, शॉट पुट, 100 मीटर दौड़, लंबी कूद खेल खिलवाए गए।

स्कूल के मैदान पर खो-खो के सीनियर गर्ल्स ग्रुप में मार्स हाउस व जूनियर गर्ल्स ग्रुप में अर्थ हाउस विनर रहा। कबड्डी प्रतियोगिता में वीनस हाउस तथा रिले रेस में मार्स हाउस का दबदबा रहा। इसी प्रकार शॉट पुट में अर्थ हाउस से सृष्टि व जोया ने बेहतरीन प्रदर्शन दिखाकर अपने हाउस को विजयी बनाया। दूसरी ओर ब्वॉयज ग्रुप में लंबी कूद में राजकुमार प्रथम, यश द्वितीय और दीपांशु तृतीय स्थान पर रहे। 100 मीटर दौड़ में मार्स हाउस के सयान प्रथम तथा वीनस हाउस के तुषार द्वितीय स्थान पर रहे। विद्यालय के किंडर गार्टन वर्ग तथा जूनियर वर्ग के विद्यार्थियों में भी विभिन्न प्रकार की खेल प्रतियोगिताएं करवाई गईं। प्रबंधक सुरेंद्र सिंह व प्रधानाचार्या परमजीत कौर ने खिलाड़ियों के प्रदर्शन की प्रशंसा की। इस दौरान सह प्रधानाचार्य अमित, पूजा अरोरा, कुलदीप कौर, दीपा, अदनान, नसरीन, नेहा और सिमरन मौजूद रहीं।

स्पोर्ट्स डे पर स्कूल में खो-खो खेलते खिलाड़ी। ● अमृत विचार

▸▸ **लंबी कूद में राजकुमार और 100 मीटर दौड़ में सयान ने मारी बाजी**

शरीर सौष्ठव प्रतियोगिता में रजत का रहा जलवा

संवाददाता, शाहबाद

अमृत विचार : अमरोहा में हुई शरीर सौष्ठव प्रतियोगिता में शाहबाद के रजत का जलवा रहा। स्टेट लेवल बॉडी बिल्डिंग प्रतियोगिता में रजत छाए रहे। इससे परिजनों में खुशी है। लोग आगे और बेहतर करने के लिए बॉडी बिल्डर की हौसला अफजाई कर रहे हैं।

अमरोहा में यूपी बॉडी बिल्डिंग चैंपियनशिप की ओर से प्रतियोगिता का आयोजन किया गया। इसमें नगर शाहबाद के मोहल्ला फर्रशान निवासी रजत ने भी प्रतिभाग किया। प्रदेश स्तरीय प्रतियोगिता में रजत कुमार ने 55 किलोग्राम भार में पांचवां स्थान हासिल किया। उसकी कामयाबी से उसके परिजन और मित्र प्रसन्न हैं। उनके उस्ताद माहिर अली ने इसकी तैयारी कराई थी। कामयाब होकर लौटने पर उसका स्वागत किया। बॉडी बिल्डर रजत को ट्रॉफी और प्रमाण पत्र से नवाजा गया। शनिवार को उसके परिवार में भी जश्न का माहौल रहा।

अमरोहा में हुई प्रतियोगिता में विजेता बॉडी बिल्डर रजत।

सेवा योजना का मतलब ही सेवा भाव

कार्यालय संवाददाता, रामपुर

अमृत विचार : शिविर में उप क्षेत्रीय वन अधिकारी धर्मेन्द्र कोहली उप क्षेत्रीय वन अधिकारी ने कहा कि राष्ट्रीय सेवा योजना का मतलब ही सेवा भाव होता है। उस सेवा भाव का प्रयोग स्वयंसेविकाएं पर्यावरण संरक्षण के लिए भी करें। सभी एक-एक पौधा जरूर लगाएं। साथ ही परिवार और समाज में जागरूकता फैलाएं। पौधे को बच्चों की तरह पालना चाहिए। जन-जन को इससे जोड़ें तभी पर्यावरण को संरक्षित किया जा सकता है।

राजकीय महिला स्नातकोत्तर महाविद्यालय की राष्ट्रीय सेवा योजना इकाइयों द्वारा शनिवार को घाटमपुर में चल रहे शिविर के छठें दिन पर्यावरण सुरक्षा एवं संरक्षण पर जोर दिया। अधिवक्ता फैसल शाह खां ने कहा कि अगर पृथ्वी को सुरक्षित रखना है तो पौधे लगाने होंगे। कार्यक्रम अधिकारी डॉ. मोहम्मद कासिम ने कहा कि हमें पर्यावरण संरक्षण के लिए निम्न उपाय करने चाहिए। कार्यक्रम अधिकारी डॉ. प्रीति लता ने कहा कि हमें दिनचर्या को ऐसे अपनाना चहिए, जिसमें प्लास्टिक बैग की स्थान पर कपड़े के बैग का प्रयोग करना चाहिए। डॉ. मनोरमा चौहान ने कहा कि पर्यावरण को सुरक्षित रखना और उसको संरक्षित रखना बहुत आवश्यक है। इस अवसर पर स्वयं सेविकाओं ने पोस्टर के माध्यम से पर्यावरण संरक्षण और सुरक्षा के संदेश पर्यावरण बचाओ, धरती को स्वर्ग बनाओ, जल बचाओ, जीवन बचाओ, जल है, तो कल है। प्रतियोगिता में गुलबहार, मेघा, आदेश, फारिहा, कीर्ति, जिया, रिया, मीनाक्षी, फातिमा आदि स्वयं सेविकाओं ने प्रतिभाग किया।

पोस्टर दिखातीं सवयं सेविकाएं, साथ में अन्य। ● अमृत विचार

प्रसन्नता बोले-प्रश्न पत्र लीक होने के दावे और अभ्यर्थियों के विरोध प्रदर्शन के बाद शासन ने लिया निर्णय

पुलिस भर्ती परीक्षा रद होने पर युवाओं के खिले चेहरे

कार्यालय संवाददाता, रामपुर

अमृत विचार : उत्तर प्रदेश पुलिस भर्ती की परीक्षा रद होने के बाद युवाओं के चेहरे खिल गए हैं। मार्च-अप्रैल के बीच परीक्षा दोबारा हो सकती है। प्रश्न पत्र के लीक होने के दावों और जगह-जगह सॉल्वर पकड़े जाने पर मुख्यमंत्री योगी आदित्यनाथ ने पुलिस भर्ती परीक्षा रद कर दी है। यह जानकारी मिलने के बाद युवा फिर से जोश में आ गए हैं। उनका कहना है कि पहले भी परीक्षा सही हुई थी। अब फिर से दोबारा मेहनत कर परीक्षा दी जाएगी।

करीब दो माह पहले पुलिस भर्ती निकाली गई थी। 17 और 18 फरवरी को दो दिन पुलिस भर्ती परीक्षा हुई थी लेकिन, रामपुर सहित कई जिलों में सॉल्वर पकड़े जाने के साथ ही प्रश्न पत्र लीक होने का दावा किया गया। अभ्यर्थी लगातार परीक्षा रद कराने की मांग कर रहे थे। शनिवार को परीक्षा रद कर दी गई। अब युवाओं ने राहत की सांस ली है। अब फिर से सभी को दोबारा से तैयारी करनी पड़ेगी।

एक आरोपी पुलिस की पकड़ से है दूर

18 फरवरी को पुलिस की परीक्षा के दौरान धमोरा के एक परीक्षा केंद्र से बिहार के रहने वाले सॉल्वर दिलीप को पकड़ लिया था। उसने पूछताछ में पुलिस को दो ब्रोकर राजेश गुप्ता, अभ्यर्थी तेजवीर और राजीव कुमार के नाम बताए थे। पुलिस ने इनके के खिलाफ मुकदमा दर्ज हुआ था। तभी से राजीव अब तक फरार चल रहा है, जबकि तीन आरोपी जेल में है। पुलिस फरार आरोपी को अभी तक नहीं पकड़ सकी है।

> दो साल से मैं पुलिस में भर्ती होने की तैयारी कर रही हूं। 17 और 18 फरवरी को परीक्षा हुई थी। मैने भी परीक्षा दी थी, लेकिन परीक्षा रद कर दी गई है। अब फिर से दोबारा से मेहनत करुंगी। ताकि परीक्षा फिर अच्छी तरह से पास कर सकू। – अनु गौतम

> मैं पिछले कई साल से कोचिंग सेंकर में प्रतियोगी परीक्षाओं की तैयारी कर रही थी। कुछ दिन पहले ही शासन की ओर से यूपी पुलिस का भर्ती आई थी। उसकी तैयारी चल रही थी। फरवरी में परीक्षा दी थी, लेकिन पेपर लीक होने के कारण रद कर दिया गया। –रुचि यादव

> पिछले दो वर्ष से प्रतियोगी परीक्षाओं की तैयारी की जा रही है। 18 फरवरी की पुलिस भर्ती की परीक्षा दी थी, लेकिन पेपर लीक हो जाने के कारण अभ्यर्थी रद कर दी गई है। अब दोबारा से तैयारी करेंगे। ताकि, पुलिस में भर्ती हो सके। – अमित कुमार दिवाकर

> इस बार यूपी में पुलिस भर्ती निकाली गई। तैयारी कर अभी कुछ दिनों पहले परीक्षा दी थी। जो आज रद हो गई। फिर से तैयारी कर परीक्षा दी जाएगी। परीक्षा रद होने का निर्णय सही है। परीक्षा में सेंधमारी करने वालों पर कार्रवाई हो। – हरपाल सैनी

सीएचओ और स्टॉफ नर्स आमजन की जरूर करें स्क्रीनिंग

रामपुर, अमृत विचार: राष्ट्रीय स्वास्थ्य मिशन के अंतर्गत जनपद में सभी सीएचओ, स्टाफ नर्स का मल्टी स्कीलिंग एक्पेन्डेट सर्विसेज पैकेट के प्रथम बैच का आगाज सीएमओ डॉ. एसपी सिंह ने किया।

सीएमओ ने सीएचओ और स्टॉफ नर्स को निर्देश दिया, प्रशिक्षण के बाद आमजन के स्वास्थ्य की स्क्रीनिंग की सेवाएं दें। जिला अस्पताल में सीएचओ, स्टॉफ नर्स को प्रशिक्षण दिया गया। एसीएमओ डॉ. संतोष कुमार ने कहा कि ग्रामीण क्षेत्रों में आमजनों को स्वास्थ्य संबंधी सेवाएं उपलब्ध कराईं जाएं। कहा कि जो प्रदेश और केंद्र सरकार की योजनाएं हैं उसका लोगों को अधिक से अधिक लाभ दिलाया जाए। इस दौरान डॉ. ओमपाल, डॉ. सुमित सक्सेना, अंकित शर्मा और प्रभात कुमार को प्रशिक्षण दिया गया है।

बाइस सवार को हेलमेट देते मामून शाह खां। ● अमृत विचार

बहाना न बनाएं, हेलमेट जरूर लगाएं: मामून शाह

कार्यालय संवाददाता, रामपुर

अमृत विचार : बिलासपुर गेट पर शनिवार को नगर पालिक अध्यक्ष के पति मामून शाह खां ने बाइक सवारों को हेलमेट वितरित किए।

मामनू शाह खां ने कहा कि हेलमेट नहीं पहनने से हादसे के समय जान जा सकती है। हेलमेट पहन कर सफर करना सुखद अनुभव देता है, लेकिन आज कल युवा हेयर स्टाइल खराब होने के डर से हेलमेट को बोझ समझकर इसके इस्तेमाल से बचते हैं। कहा कि वाहन चलाते समय हेलमेट जरूर लगाएं। इस दौरान ऐजाज खान, रहमान अली अंसारी, यूनुस खान, फूल खान, अंकुश अग्रवाल, गुड्डू खान, शैजी शावेज आदि रहे।

संगठन को मजबूती देने को बनेगी कमेटी

रामपुर, अमृत विचार : आल इंडिया मुस्लिम फेडरेशन के राष्ट्रीय अध्यक्ष बाबर खां ने कहा कि संगठन को मजबूती दिलाए जाने की प्रदेश में कमेटी का गठन किया जाएगा। जिससे कि संगठन मजबूत हो सके। इसके लिए फेडरेशन के पदाधिकारियों को जिम्मेदारी सौंपी गई है।

शहर के मोहल्ला घेर मियां खां पर बैठक का आयोजन किया गया। प्रदेश अध्यक्ष खान शुऐब युनूस ने कहा कि मुस्लिम समाज के लोग अपने बच्चों को तालीम जरूर दिलाएं। जिला अस्पताल में डाक्टरों की कमी होने की वजह से मरीजों को काफी परेशानियों का सामना करना पड़ रहा है। यहां पर कई सालों से डाक्टरों के रिक्त चल रहे हैं। मरीजों की परेशानियों को देखते हुए चिकित्सकों की तैनाती की जाए। कहा कि रिक्शा चालकों को ज्यादा से ज्यादा सुविधाएं मुहैया कराई जाए। अध्यक्षता बाबर खां, संचालन नोमान गाजी ने किया।

लखनऊ, बरेली, मुरादाबाद, हल्द्वानी, अयोध्या व कानपुर से प्रकाशित

फाल्गुन कृष्ण पक्ष, प्रतिपदा विक्रम संवत 2080

अमृत विचार

वर्ष 4, अंक 336, पृष्ठ 16+4, मूल्य: 5 रुपये

एक सम्पूर्ण अखबार

इस बार के रविवारीय संस्करण 'लोक दर्पण' में, विरासत का नायाब तोहफा हैं विंटेज कारें व अन्य विषयों पर विशेष सामग्री दी जा रही है।

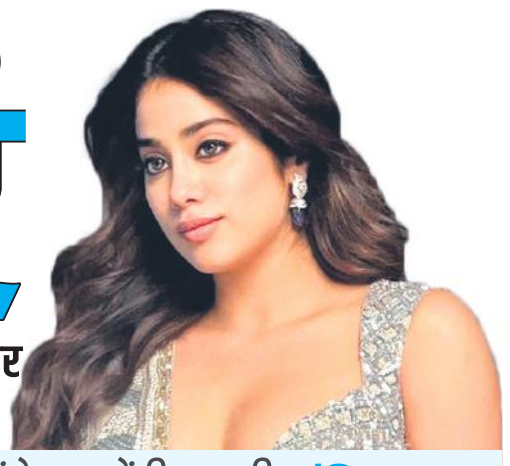

दक्षिण भारतीय फिल्मों में डेब्यू करेंगी जाह्नवी...13

www.amritvichar.com

आज का मौसम: 27.0° अधिकतम तापमान | 13.0° न्यूनतम तापमान | आसमान में आंशिक बादल, धूप खिली रहेगी। | सूर्योदय 06:37 | सूर्यास्त 06:07 | मुरादाबाद, रविवार, 25 फरवरी 2024

जुलाई से प्रभावी होंगे तीन नए आपराधिक कानून

नई दिल्ली, एजेंसी

अधिसूचना जारी

- हिट एंड रन मामलों के प्रावधान तत्काल प्रभावी नहीं होंगे

देश में आपराधिक न्याय प्रणाली को पूरी तरह से बदलने के लिए अधिसूचित किए गए तीन नए कानून - भारतीय न्याय संहिता, भारतीय नागरिक सुरक्षा संहिता और भारतीय साक्ष्य अधिनियम - एक जुलाई से लागू होंगे। हालांकि, 'हिंट एंड रन' से जुड़े मामलों से संबंधित प्रावधान तत्काल प्रभावी नहीं होंगे। तीनों कानूनों को पिछले साल 21 दिसंबर को संसद की मंजूरी मिल गई और राष्ट्रपति द्रौपदी मुर्मू ने 25 दिसंबर को इन कानून को अपनी सहमति दे दी। केंद्रीय गृह मंत्रालय द्वारा जारी तीन अधिसूचनाओं के अनुसार, नए कानूनों के प्रावधान एक जुलाई से लागू होंगे। ये कानून औपनिवेशिक युग के भारतीय दंड संहिता (आईपीसी), दंड प्रक्रिया संहिता (सीआरपीसी) और 1872 के भारतीय साक्ष्य अधिनियम की जगह लेंगे।

तीनों कानूनों का उद्देश्य विभिन्न अपराधों को परिभाषित करके उनके लिए सजा तय करके देश में आपराधिक न्याय प्रणाली को पूरी तरह से बदलना है।

उप्र पुलिस में 60,244 पदों के लिए 17-18 फरवरी को हुई परीक्षा में 48 लाख अभ्यर्थी हुए थे शामिल

सिपाही भर्ती परीक्षा निरस्त, छह माह बाद फिर से होगी

राज्य ब्यूरो, लखनऊ

- पेपर लीक होने के प्रकरण की एसटीएफ करेगी जांच
- अभ्यर्थियों को मिलेगी रोडवेज बस में मुफ्त यात्रा सुविधा

अमृत विचार : पेपर लीक होने की खबरों के बीच शासन ने उप्र पुलिस में सिपाही के 60,244 पदों के लिए हुई परीक्षा-2023 को निरस्त कर दिया है। 17 व 18 फरवरी को आयोजित इस परीक्षा में 48 लाख अभ्यर्थी शामिल हुए थे। परीक्षा के संबंध में जारी एसटीएफ की जांच और अब तक की कार्रवाई की समीक्षा करते हुए शनिवार को मुख्यमंत्री के निर्देश पर यह फैसला किया गया। मुख्यमंत्री ने अगले छह माह के भीतर दोबारा परीक्षा आयोजित करने के निर्देश देते हुए कहा कि युवाओं की मेहनत से खिलवाड़ और परीक्षा की शुचिता से समझौता स्वीकार नहीं किया जा सकता। ऐसे अराजकतत्वों के खिलाफ कठोरतम कार्रवाई होनी तय है।

शासन ने पुलिस भर्ती बोर्ड को यह निर्देश दिए हैं कि जिस भी स्तर पर लापरवाही बरती गई है, उनके खिलाफ एफआईआर दर्ज कराकर अग्रिम वैधानिक कार्रवाई सुनिश्चित की जाए। शासन ने प्रकरण की जांच एसटीएफ से कराए जाने का फैसला किया है। दोषी पाए जाने वाले व्यक्तियों अथवा संस्थाओं के खिलाफ कठोरतम कार्रवाई किए जाने के भी निर्देश दिए गए हैं। शासन ने छह माह में पुनः परीक्षा आयोजित करने तथा उत्तर प्रदेश परिवहन निगम की बसों से अभ्यर्थियों को निःशुल्क सुविधा उपलब्ध करवाने के भी निर्देश दिए हैं।

आरओ/एआरओ परीक्षा की शिकायतों की होगी जांच

- मुख्यमंत्री के निर्देश पर शासन ने 27 फरवरी तक मांगे साक्ष्य

लखनऊ। मुख्यमंत्री योगी आदित्यनाथ ने उप्र. लोक सेवा आयोग द्वारा बीते 11 फरवरी को आयोजित की गई समीक्षा अधिकारी/ सहायक समीक्षा अधिकारी (प्रारम्भिक) परीक्षा - 2023 से जुड़ी शिकायतों की जांच कराने का निर्णय लिया है।

इस संबंध में अपर मुख्य सचिव नियुक्ति एवं कार्मिक डॉ देवेश चतुर्वेदी ने आदेश भी जारी कर दिया है। आदेश के मुताबिक बीते 11 फरवरी को आयोजित की गई समीक्षा अधिकारी/ सहायक समीक्षा अधिकारी (प्रारम्भिक) परीक्षा - 2023 के संबंध में शासन को संज्ञान में लाए गए तथ्यों एवं शिकायतों के दृष्टिगत परीक्षा की शुचिता व पारदर्शिता के उद्देश्य में यह निर्णय लिया गया है कि परीक्षा के संबंध में प्राप्त शिकायतों का शासन स्तर पर परीक्षण किया जाए। आदेश में कहा गया है कि इस परीक्षा के संबंध में किसी भी प्रकार की शिकायत अथवा इसकी शुचिता को प्रभावित करने वाले तथ्यों को संज्ञान में लाना चाहें तो वह अपना नाम तथा पूरा पता तथा साक्ष्यों सहित कार्मिक व नियुक्ति विभाग के ई-मेल आई.डी. secyappoint@nic.in पर 27 फरवरी तक उपलब्ध करा सकते हैं।

एक नजर

आतंकवाद मामले में चार के घर किए गए कुर्क

श्रीनगर। एनआईए ने मादक पदार्थों की बिक्री से अर्जित आय से आतंकी गतिविधियों के वित्त पोषण के मामले में जम्मू-कश्मीर के कुपवाड़ा जिले में शनिवार को चार आरोपियों के आवास कुर्क किए। एनआईए ने कहा कि यह मामला मादक पदार्थों से अर्जित धन का इस्तेमाल हंदवारा-कुपवाड़ा क्षेत्र में लश्कर और हिज्बुल मुजाहिदीन द्वारा आतंकी गतिविधियों का वित्त पोषण करने के लिए किए जाने से संबद्ध है।

पीएम ने मंत्रियों से मांगी 100 दिन की कार्य योजना

नई दिल्ली। प्रधानमंत्री नरेन्द्र मोदी ने अपने कैबिनेट मंत्रियों से ऐसी योजना तैयार करने और उसे तीन मार्च को मंत्रिपरिषद की बैठक में पेश करने को कहा है, जिसका क्रियान्वयन व आकलन किया जा सके। मोदी ने 21 फरवरी को मंत्रिमंडल के सहकर्मियों को अगले 100 दिनों के लिए एक कार्य योजना तैयार करने को कहा था।

डीयू में छात्रों को प्रदान की गई मां के नाम वाली डिग्री

नई दिल्ली। दिल्ली विश्वविद्यालय (डीयू) ने शनिवार को अपने 100वें वार्षिक दीक्षांत समारोह में एक लाख से अधिक विद्यार्थियों को विशेष प्रकार के डिग्री प्रमाणपत्र प्रदान किए, जिन पर उनकी मां का नाम लिखा हुआ था।

ट्रैक्टर ट्रॉली तालाब में गिरी, 23 की मौत

मृतकों में 13 महिलाएं और 9 बच्चे, अचानक ट्रॉली के पहिए की बैरिंग टूटने से हुई दुर्घटना

कार्यालय संवाददाता, कासगंज

तालाब में डूबे लोगों को जेसीबी से बाहर निकालती पुलिस और ग्रामीण।

अमृत विचार : कासगंज में गंगा स्नान के लिए जा रहे श्रद्धालुओं से भरी ट्रैक्टर-ट्रॉली बैरिंग टूटने से अनियंत्रित होकर तालाब में गिर गई। हादसे में 23 लोगों की मौत हो गई जबकि 20 से अधिक घायल हैं। कमिश्नर, आईजी, डीएम, एसपी, राजस्व मंत्री ने घटनास्थल का निरीक्षण किया और अस्पताल पहुंचकर घायलों का हाल जाना।

एटा जिले के थाना जैथरा क्षेत्र के गांव नगला कसा निवासी गौरव के छह माह के बेटे का मुंडन होना था। शनिवार को माघ पूर्णिमा पर बच्चे के मुंडन संस्कार को लेकर गौरव के परिवार में भारी उत्साह था। परिजनों, रिश्तेदारों के अलावा गांव के लोगों के साथ आसपास के गांव खिड़िया, रोरी, बरार के भी कुछ ग्रामीण ट्रैक्टर ट्रॉली से गंगा घाट कादरगंज जा रहे थे। ट्रैक्टर गौरव ही चला रहे थे। पटियाली कोतवाली क्षेत्र के गांव ककराला के समीप पहुंचे कि अचानक ट्रॉली के पहिए का बैरिंग टूटने से ट्रॉली अनियंत्रित होकर ट्रैक्टर-ट्रॉली तालाब में पलट गई और श्रद्धालु पानी में डूब गए। आसपास के ग्रामीणों ने सूचना पुलिस को दी। पुलिस मौके पर पहुंची इससे पहले ही ग्रामीण ट्रॉली को सीधा करने का प्रयास करने लगे। बड़ी संख्या में जुटे ग्रामीणों ने ट्रॉली को हटाया फिर डूबे लोगों को बाहर निकालना शुरू किया। पुलिस भी मदद में जुट गई। लोगों को बाहर निकालकर अस्पताल भेजा गया जहां एक-एक कर कई लोगों को मृत घोषित कर दिया गया। दोपहर बाद तक मृतकों की संख्या 23 पहुंच गई। मृतकों में 13 महिलाएं, 9 बच्चे हैं।

- एटा के गांव नगला कसा से स्नान मुंडन के लिए जा रहे थे गंगा घाट

घटना दुखद है। शाम तक 23 लोगों की मौत की पुष्टि हो चुकी है। घायलों का उपचार कराया जा रहा है। एटा और कासगंज जिला प्रशासन पीड़ित परिवारों की मदद के लिए हर संभव प्रयास कर रहा है। घटनास्थल का निरीक्षण किया और ग्रामीणों से पूरी जानकारी ली है। घायलों के इलाज के लिए हर पल नजर रखी जा रही है। -**रविंद्र कुमार**, मंडलायुक्त अलीगढ़।

घायल बालक को जिला अस्पताल लेकर जाते स्वास्थ्य कर्मी।

घटना की जानकारी मिलते ही मुख्यमंत्री योगी आदित्यनाथ ने कैबिनेट मंत्री चौधरी लक्ष्मी नारायण एवं राजस्व राज्य मंत्री अनूप प्रधान को एटा के गांव कसा एवं कासगंज के गांव ककराला पहुंचने के निर्देश दिए। कमिश्नर रविंद्र कुमार, आईजी शलभ माथुर, डीएम सुधा वर्मा, एसपी अपर्णा रजत कौशिक भी मौके पर पहुंचे। सांसद राजवीर सिंह के अलावा विधायकों ने भी मौके पर और अस्पताल पहुंचकर घायलों का हाल जाना। घटना में 20 से अधिक लोग घायल बताए गए हैं, जिनका उपचार चल रहा है।

केंद्र और राज्य सरकार ने की आर्थिक मदद की घोषणा

नई दिल्ली। प्रधानमंत्री नरेन्द्र मोदी ने उत्तर प्रदेश के कासगंज में हुई दुर्घटना में लोगों की मौत पर गहरा दुख व्यक्त किया है और प्रत्येक मृतक के निकटतम परिजन को दो-दो लाख रुपये और घायलों को 50 हजार रुपये की अनुग्रह राशि देने की घोषणा की है। इससे पहले मोदी ने हादसे पर दुख व्यक्त करते हुए कहा कि जिन्होंने अपने प्रियजनों को खोया है, उनके प्रति मेरी शोक-संवेदनाएं। इसके साथ ही मैं घायलों के शीघ्र स्वस्थ होने की कामना करता हूं। मुख्यमंत्री योगी आदित्यनाथ के निर्देश पर राज्य सरकार द्वारा मृतकों के परिजनों को दो-दो लाख रुपये और घायलों के परिजनों को 50-50 हजार रुपये की आर्थिक सहायता देने की घोषणा की गई है।

सीएम के फ्लीट की गाड़ी कार से भिड़ी, 15 घायल

कार्यालय संवाददाता, लखनऊ

- अनियंत्रित एंटी-डेमो गाड़ी के सामने कुत्ता आने से हुआ हादसा

अमृत विचार : कैंट थाना क्षेत्र के अर्जुनगंज बाजार में मुख्यमंत्री सुरक्षा में चलने वाली एंटी-डेमो गाड़ी सामने जा रही कार से टकरा गई। हादसा शनिवार शाम एंटी-डेमो के सामने कुत्ते के आने के कारण हुआ। हादसे में 15 लोग घायल हो गए। इसमें 6 पुलिसकर्मी और 9 अन्य कार सवार हैं। सभी को सिविल अस्पताल में भर्ती कराया गया। जहां से ट्रामा सेंटर व राममनोहर लोहिया संस्थान रेफर कर दिया गया। सभी की हालत नाजुक बताई जा रही है।

संयुक्त पुलिस आयुक्त कानून एवं व्यवस्था उपेंद्र अग्रवाल के मुताबिक, यह दुर्घटना शाम लगभग 7:45 बजे हुई। मुख्यमंत्री के फ्लीट में शामिल इंटरसेप्टर और एंटी-डेमो सहित जिला पुलिस के वाहन एयरपोर्ट से कालीदास मार्ग पर जा रहे थे। प्रत्यक्षदर्शियों की मानें तो कैंट के अर्जुनगंज बाजार के पास एंटी-डेमो वाहन के सामने एक कुत्ता आ गया। जिसे बचाने के चक्कर में गाड़ी अनियंत्रित होकर सड़क किनारे खड़े कई वाहनों से टकरा गई। हादसे में पुलिसकर्मी राम सिंह, अवध नारायण, मो. सलीम, विजय प्रताप, शिवम यादव, विजय कुशवाहा और सिविलियन सुशीला पत्नी संतोष, प्रिया, अस्फाशा सिद्दीकी, हसनैन, खालिद आजम, कार्तिक त्रिपाठी, शाहनाज, एक अज्ञात महिला और मुस्तकीम शामिल हैं।

प्रमुख सचिव गृह और डीजीपी पहुंचे अस्पताल

हादसे की सूचना मिलते ही प्रमुख सचिव गृह संजय प्रसाद, डीजीपी प्रशांत कुमार, पुलिस कमिश्नर एसबी शिरडकर, जिलाधिकारी सूर्यपाल गंगवार सहित कई अधिकारी पहुंचे। हादसे के बारे में जानकारी हासिल किया। प्रमुख सचिव गृह व डीजीपी ने सभी घायलों के बेहतर इलाज के इंतजाम का निर्देश दिया।

मोदी भटकाते हैं ध्यान, अडाणी और अंबानी काट रहे जनता की जेब

कार्यालय संवाददाता, मुरादाबाद/अमरोहा/संभल

मुरादाबाद में भारत जोड़ो यात्रा में लोगों का अभिवादन स्वीकार करते राहुल और प्रियंका गांधी।

- आवाज उठाने वालों को अमित शाह ईडी व सीबीआई का दिखाते हैं डर
- अमरोहा में राहुल तुमसे प्यार, दानिश 5 साल से फरार लिखे बैनर लहराए

अमृत विचार : कांग्रेस के पूर्व अध्यक्ष राहुल गांधी ने प्रधानमंत्री नरेंद्र मोदी और भाजपा सरकार पर निशाना साधा। उन्होंने मुरादाबाद में भारत जोड़ो न्याय यात्रा के दौरान कहा कि नरेंद्र मोदी जनता का असल मुद्दों से ध्यान भटकाते हैं और अडाणी-अंबानी जनता की जेब काटते हैं। गरीबों का हक लूटकर उद्योगपतियों को और अमीर बनाया जा रहा है। राहुल ने बहन प्रियंका गांधी के साथ जामा मस्जिद से यात्रा की शुरुआत की।

कांग्रेस नेता ने कहा कि भाजपा की नफरत की राजनीति के खिलाफ वह मोहब्बत का पैगाम लेकर निकले हैं। वह केंद्र की तानाशाही और ईडी-सीबीआई से डरने वाले नहीं हैं। बोले देश की 90 प्रतिशत आबादी की भागीदारी की लड़ाई जारी रहेगी। राहुल और प्रियंका गांधी ने संभल चौराहे पर लोगों को संबोधित किया। राहुल और प्रियंका गांधी ने कहा कि हवाई अड्डों पर मोदी के दोस्तों का कब्जा है। अडाणी को हथियार का ठेका दे दिया गया। प्रियंका ने मुरादाबाद की उपेक्षा पर कहा कि वह दो साल पहले अपनी ससुराल मुरादाबाद आई थीं और अब आई हैं लेकिन यहां कोई विकास नहीं हुआ है। यात्रा में कांग्रेस के प्रदेश अध्यक्ष अजय राय भी शामिल थे। अमरोहा के बसपा से निलंबित सांसद दानिश अली पूरे समय राहुल गांधी की गाड़ी में मौजूद रहे। जिस अंदाज से वह गाड़ी में सवार थे उससे जाहिर हो रहा था कि वह जल्द ही कांग्रेस में शामिल होंगे। इस बीच कुछ लोगों ने सांसद दानिश अली का विरोध करना शुरू कर दिया। उन्होंने राहुल तुमसे प्यार, दानिश पांच साल से फरार लिखे स्लोगन लिखे बैनर लहराए।

संभल में राहुल गांधी ने कहा कि मीडियम साइज बिजनेस को भाजपा सरकार ने खत्म कर दिया। मुरादाबाद में ब्रास के कारोबार को भी खत्म कर दिया। इसी तरह संभल का अच्छा खासा हैंडीक्राफ्ट कारोबार भी खत्म कर दिया। युवाओं ने तीन साल पढ़ाई की, ट्यूशन में पैसा दिया और परीक्षा में प्रश्नपत्र लीक हो गया।

जो भाजपा को हराना चाहते हैं, हमारे साथ आएं : रमेश

अमरोहा। भारत जोड़ो न्याय यात्रा के दौरान कांग्रेस के वरिष्ठ नेता जयराम रमेश ने गठबंधन के विस्तार और इसमें बहुजन समाज पार्टी की एंट्री को लेकर बड़ा बयान दिया। कहा कि भाजपा को हराने के लिए मायावती भी साथ आएं। इंडिया गठबंधन में मायावती का स्वागत है। भारत जोड़ो न्याय यात्रा के दौरान जोया-संभल मार्ग पर स्थित डब्ल्यूटीएम डिग्री कॉलेज में पत्रकार वार्ता में जयराम रमेश ने कहा कि केंद्र सरकार किसानों को नजरअंदाज कर रही है। कांग्रेस इस पर गंभीर है। बसपा के गठबंधन में आने की संभावना के सवाल पर कांग्रेस के प्रभारी अविनाश पांडे और जयराम रमेश ने कहा कि हमारे दरवाजे खुले हैं। जो भाजपा को हराना चाहते हैं वे हमारे साथ आएं, उनका स्वागत है। उन्होंने पुलिस परीक्षा पेपर लीक मामले में प्रदेश सरकार की निंदा की।

अब 'पैलेस ऑन व्हील्स' में भी हो सकेंगी 'डेस्टिनेशन वेडिंग'

- राजस्थान सरकार ने दी मंजूरी

जयपुर। दुनिया की सबसे खूबसूरत और शानदार ट्रेनों में शामिल 'पैलेस ऑन व्हील्स' में जल्द ही कारपोरेट बैठकें की जा सकेंगी और शादी ब्याह की फोटोग्राफी करवाई जा सकेगी। राजस्थान सरकार ने इसके लिए सैद्धांतिक मंजूरी दे दी है। इसके तहत 'डेस्टिनेशन वेडिंग' एवं 'वेडिंग फोटोग्राफी' जैसे कार्यक्रमों को और अधिक यादगार बनाने की चाह रखने वाले लोग इस खूबसूरत ट्रेन का इस्तेमाल कर सकेंगे। उपमुख्यमंत्री दीया कुमारी ने कहा कि सोच यही है कि राजस्थान को पर्यटन का केंद्र बिंदु बनाया जाए।

बनभूलपुरा हिंसा का मुख्य आरोपी अब्दुल गिरफ्तार

कार्यालय संवाददाता, हल्द्वानी

- मलिक को लेकर शनिवार की शाम हल्द्वानी पहुंची पुलिस, बेटा और पत्नी अभी भी फरार

अमृत विचार : पुलिस ने बनभूलपुरा हिंसा के मास्टर माइंड अब्दुल मलिक को दिल्ली से गिरफ्तार कर लिया है। बीती 8 फरवरी को हुई हिंसा के बाद से वह फरार चल रहा था। पुलिस मलिक को लेकर शनिवार की शाम हल्द्वानी पहुंची, देर रात मेडिकल कराने के बाद रिमांड मजिस्ट्रेट के सामने पेश किया जहां से उसे जेल भेज दिया गया। मलिक की पत्नी सोफिया और बेटे अब्दुल मोईद की गिरफ्तारी के लिए पुलिस दबिश दे रही है।

वरिष्ठ पुलिस अधीक्षक प्रहलाद नारायण मीणा ने शनिवार को प्रेस वार्ता में बताया कि बनभूलपुरा बवाल के मास्टर माइंड अब्दुल मलिक निवासी लाइन नंबर-8 आजाद नगर की गिरफ्तारी के लिए एसओजी समेत छह टीमें लगी हुई थीं। टीमें दिल्ली, हरियाणा, उप्र, गुजरात, बिहार, महाराष्ट्र में तलाश कर रही थीं। शनिवार को एसओजी व पुलिस की संयुक्त टीम ने मलिक को दिल्ली से गिरफ्तार कर लिया, जिसे लेकर टीम देर शाम हल्द्वानी पहुंची।

मुरादाबाद, हापुड़ और बरेली महायोजना का होगा विस्तार

मुख्यमंत्री ने दिए रामनगर (वाराणसी), मुरादाबाद, हापुड़, रायबरेली, बरेली और लखनऊ के सुनियोजित विकास के निर्देश

राज्य ब्यूरो, लखनऊ

- मुरादाबाद (गजरौला) में औद्योगिक-व्यावसायिक क्षेत्रों का होगा विस्तार, नया बस टर्मिनल और बाईपास मार्ग बनेंगे
- स्टेट कैपिटल रीजन की तर्ज पर वाराणसी को केंद्र में रखते हुए रीजनल डेवलपमेंट प्लान तैयार करने के निर्देश

अमृत विचार : मुख्यमंत्री योगी आदित्यनाथ ने शनिवार को उच्च स्तरीय बैठक में जनपद वाराणसी के रामनगर, मुरादाबाद के गजरौला, हापुड़, रायबरेली, बरेली और लखनऊ की महायोजना 2031 का प्रस्तुतिकरण देखा। निर्देश दिए कि सभी जगह सुनियोजित विकास समेत विस्तार की मुकम्मल योजना बनाएं। कहा कि लखनऊ विकास प्राधिकरण का विस्तार संपूर्ण लखनऊ जनपद की सीमा तक हो।

मुरादाबाद (गजरौला) के नए मास्टर प्लान में औद्योगिक और व्यावसायिक क्षेत्रों का विस्तार करने के साथ नया बस टर्मिनल और बाईपास बने। स्टेट कैपिटल रीजन की तर्ज पर वाराणसी को केंद्र में रखते करीबी जिलों को जोड़कर एक रीजनल डेवलपमेंट प्लान तैयार करने का भी निर्देश दिया।

मुख्यमंत्री ने अपने आवास पर उच्चाधिकारियों के साथ बैठक में सख्त निर्देश दिया कि स्थानीय जनप्रतिनिधियों और वरिष्ठ अधिकारियों से संवाद कर यथाशीघ्र महायोजना लागू करें। लैंड यूज की जानकारी सार्वजनिक करें जिससे हर कोई आसानी से किसी भूमि की स्थिति जान सके। खसरे की अपडेट जानकारी ऑनलाइन हो।

उन्होंने कहा कि विकास प्राधिकरणों को नई संभावनाएं तलाशनी होंगी। नगर निगम के बाहर विस्तार लेना होगा। अपना दायरा बढ़ाएं, आय के नए स्रोत सृजित करें। धार्मिक/अध्यात्मिक स्थलों के विकास को महायोजना का हिस्सा बनाएं। इंडस्ट्रियल एरिया में काम करने वाले श्रमिकों को समीप में ही आवास देने के प्रयास होने चाहिए।

मुख्यमंत्री योगी ने निर्देश दिया कि मुरादाबाद (गजरौला) के नए मास्टर प्लान में औद्योगिक और व्यावसायिक क्षेत्रों को और विस्तार दें। यहां बहुत संभावनाएं हैं। इससे आर्थिकी में सुधार होगा और रोजगार भी सृजित होगा। गजरौला में नवीन बस टर्मिनल और बाईपास मार्गों की आवश्यकता है। इसे महायोजना में शामिल करें। शुद्ध पेयजल के लिए पाइपलाइन और सीईटीपी की स्थापना भी की जाए।

कोई भी गांव और आबादी नहीं घोषित होगी ग्रीन लैंड

मुख्यमंत्री स्पष्ट निर्देश दिया है कि बहुत से गांव अब नगरीय महायोजना का हिस्सा बने हैं, यह ध्यान रखें कि इन गांवों को ग्रीन लैंड के रूप में घोषित न किया जाए। किसी भी सूरत में आबादी की भूमि ग्रीन लैंड नहीं होगी।

यातायात प्रबंधन को करें ठोस प्रयास

मुख्यमंत्री ने कहा कि नगरों में यातायात प्रबंधन एक महत्वपूर्ण विषय है। हमें इसके लिए ठोस प्रयास करने की आवश्यकता है। टैक्सी-ऑटो स्टैंड और स्ट्रीट वेंडर ज़ोन तय होने चाहिए। महायोजना में इसके लिए स्पष्ट भूमि चिन्हित होनी चाहिए। मल्टीलेवल पार्किंग के लिए उपयुक्त स्थान निर्धारित करें। कहा कि रायबरेली में एम्स की सुविधा है। इसे इस बार महायोजना का हिस्सा बनाएं। नगर में नए टाउनशिप का विकास किया जाना चाहिए। तालाबों/पोखरों व अन्य जलाशयों का संरक्षण हो। सभी जनपदों की वर्तमान स्थिति व भविष्य की जरूरों का व्यापक अध्ययन होना चाहिए। वहां के पोटेंशियल को जरूर देखें। हर जिले में जो खास है, उसे प्रोत्साहित करें।

एक नजर

रेलवे क्रॉसिंग के पास युवक को चाकू के साथ पकड़ा

बिलासपुर, अमृत विचार : कोतवाली पुलिस ने शनिवार सुबह गश्त के दौरान कस्बा राजपुर रोड पर रेलवे क्रॉसिंग के पास एक युवक को पकड़ लिया। इसके पास से एक चाकू मिला। प्रभारी निरीक्षक बलवान सिंह ने बताया कि आरोपी मोहल्ला सिंह कॉलोनी की तलैया का रहने वाला पिंटू है।

जुआ खेलते पुलिस ने दो लोगों को किया गिरफ्तार

भोट, अमृत विचार : पुलिस ने दो लोगों को जुआ खेलते हुए गिरफ्तार किया है। गिरफ्तार किए दोनों आरोपियों के खिलाफ रिपोर्ट दर्ज की गयी है। थाना पुलिस को सूचना मिली थी कि क्षेत्र के नवादा गांव में बनी कर्बला की दीवार के पास कुछ लोग जुआ खेल रहे हैं। सूचना पर थाना पुलिस एक्टिव हो गई व छापामार कार्रवाई करते हुए कर्बला की दीवार से पास से गांव निवासी वहीद अहमद व रईस दूल्हा को गिरफ्तार कर लिया।

सड़क हादसे में बाइक सवार दो लोग घायल

मिलक, अमृत विचार : क्षेत्र में हुए सड़क हादसे में दो बाइक सवार घायल हो गए। दोनों को जिला अस्पताल रेफर कर दिया। क्षेत्र के मुझियाना गांव निवासी जिवेंद्र अपनी पत्नी व बच्चों की दवा लेने मिलक आया था। घर लौटते समय भंवरका गांव के पास उसकी बाइक सामने से आ रहे मुझियाना गांव निवासी संजीव की बाइक से टकरा गई। जिससे जिवेंद्र व संजीव गंभीर रूप से घायल हो गए। एम्बुलेंस से दोनों को मिलक के सरकारी अस्पताल लाया गया। जहां डॉक्टर ने प्राथमिक उपचार के बाद दोनों को जिला अस्पताल रेफर कर दिया।

नायब तहसीलदार ने पकड़े तीन बकाएदार

शाहबाद, अमृत विचार : तहसील प्रशासन ने शनिवार को बकाएदारों के खिलाफ अभियान चलाया। इस दौरान तीन बकाएदारों को विभिन्न स्थानों से पकड़ा गया। बकाएदारों से आंशिक धनराशि जमा कर दिए जाने पर उनको शेष धनराशि 15 दिन के अंदर जमा करने की चेतावनी देते हुए छोड़ दिया गया। नायब तहसीलदार विश्वास दीक्षित ने बताया कि गांव ओसी निवासी भागीरथ पर 6.98 लाख, मशरूफ पर 1.13 लाख एवं घारमपुर निवासी शरीफ अहमद पर 2.66 लाख का बकाया था। तीनों बकाएदारों को तहसील लाया गया।

पोस्टमार्टम को किशोरी का शव ले गई उत्तराखंड पुलिस

संवाददाता, सैदनगर (रामपुर)

अमृत विचार : उत्तराखंड पुलिस किशोरी के शव को अपने साथ ले गई। उत्तराखंड में उसकी संदिग्ध हालात में मौत हुई थी और घर वाले उसके अजीमनगर थाना क्षेत्र में दफन कर रहे थे।

अजीमनगर थाना क्षेत्र के गांव बजावाला निवासी शफी अहमद उत्तराखंड के रुद्रपुर में रहकर मजदूरी करता है। शुक्रवार देर रात शफी अहमद की पुत्री शबाना (18) की संदिग्ध परिस्थितियों में मौत हो गई थी। परिजन रुद्रपुर से उसका शव लेकर अजीमनगर के बजावाला गांव आ गए और यहां दफन करने की तैयारी करने लगे। इस दौरान किसी ने रुद्रपुर पुलिस को सूचना दी कि किशोरी की हत्या की गई है।

उत्तराखंड पुलिस ने रामपुर पुलिस से संपर्क किया और बजावाला गांव पहुंच गई। गांव पहुंची पुलिस ने उसका दफन रुकवा दिया। पुलिस ने युवती का पोस्टमार्टम कराने को कहा तो घर वाले विरोध करने लगे लेकिन, उत्तराखंड पुलिस नहीं मानी। पुलिस उसके शव को पोस्टमार्टम के लिए रुद्रपुर ले गई।

प्रभारी निरीक्षक अजीम नगर पवनवीर सिंह राणा ने बताया कि किशोरी की मौत का कारण जानने के लिए पोस्टमार्टम कराया जा रहा है।

कार्रवाई

- रुद्रपुर में संदिग्ध हालात में हुई थी मौत, अजीमनगर में हो रहा था दफन
- किशोरी का दफन रुकवाने पर परिजनों ने किया विरोध

गांव फैजनगर में अधिग्रहण की गई भूमि, अब तक 15 हजार रुपये के किराये पर चल रहा था कार्यालय

जिला होमगार्ड्स कार्यालय को अब मिलेगा अपना ठिकाना

कार्यालय संवाददाता, रामपुर

अमृत विचार : जिला कमांडेंट होमगार्ड्स कार्यालय को अपना भवन बनाने के लिए जमीन मिल गई है। इसके लिए सदर तहसील के गांव फैजनगर में जमीन अधिग्रहित कर ली गई है। इसका बजट जारी होते ही आगामी वित्तीय वर्ष में भवन बनने के पश्चात नए कार्यालय में स्थानांतरित हो जाएगा। अब तक होमगार्ड्स कार्यालय किराये के भवन में संचालित होता है।

इस समय जिला कमांडेंट होमगार्ड्स कार्यालय जिला पंचायत भवन के प्रथम तल पर किराये पर संचालित हो रहा है। जिसका किराया प्रतिमाह 15050 रुपये अदा किया जाता है। किराये में बिजली का बिल अलग से शामिल है। इसे देखते हुए जिला होमगार्ड्स कार्यालय निर्माण के लिए गांव फैजनगर का निशुल्क भूमि का प्रस्ताव भेजा गया था। जिसका गाटा संख्या 125 रकबा 0.0760 व गाटा संख्या 125 रकबा 0.0786 हेक्टेअर है। कुल दो किता रकबा 0.152 हेक्टेअर भूमि का प्रस्ताव दिया गया था। प्रस्तावित भूमि की धनराशि 40,00000 रुपये से कम होने के कारण नियमानुसार तत्कालीन जिलाधिकारी रविंद्र कुमार मांदड़ ने जून 2023 में स्वीकृति प्रदान की थी। इस क्रम में कार्यालय निर्माण के लिए आवंटित भूमि का कब्जा कराये जाने का निर्देश अगस्त 2023 में दिया गया था। जिसका राजस्व अभिलेखों में जिला होमगार्ड्स कार्यालय रामपुर के नाम दर्ज कराकर खतौनी भी कार्यालय को उपलब्ध हो गई है। इस समय कार्यालय निर्माण के लिए आवंटित भूमि का अधिग्रहण व सीमांकन भी करा दिया गया है।

गांव फैजनगर में अधिग्रहित भूमि पर होमगार्ड्स कार्यालय का बोर्ड लगाने के बाद मौजूद अधिकारी। ● अमृत विचार

> पटवाई रोड पर गांव फैजनगर में जिलाधिकारी के माध्यम से कार्यालय के लिए भूमि आवंटित हुई है। प्रदेश के 50 जिलों में जिला होमगार्ड्स कार्यालय बन चुके हैं। इस वित्तीय वर्ष में भी प्रदेश केआठ जिलों में जिला होमगार्ड्स कार्यालय बनाए गए हैं। उम्मीद है कि अगले वित्तीय वर्ष में जिला रामपुर में भी जिला होमगार्ड्स कार्यालय का भवन बन कर तैयार हो जाएगा। इसके बाद कार्यालय को वहां शिफ्ट करा दिया जाएगा। **-कृपाशंकर पांडेय, जिला कमांडेंट होमगार्ड्स**

हादसे में फतेहगंज के सत्संग प्रमुख की मौत

बरेली में गांव मुगलपुर के निवासी थे अंगनलाल शर्मा, रामपुर आते समय क्योरार मोड़ पर वाहन ने मारी टक्कर

संवाददाता, मिलक (रामपुर)

अमृत विचार : मिलक क्षेत्र में सड़क हादसे में मीरगंज निवासी सत्संग प्रमुख की मौत ही गई। मौत से संत्संगियों में शोक व्याप्त है। सूचना के बाद सीएचसी में सत्संगियों की भीड़ जमा हो गई। पुलिस ने शव पोस्टमार्टम के लिए भिजवा दिया।

जिला बरेली में मीरगंज थाना क्षेत्र के गांव मुगलपुर निवासी अंगनलाल शर्मा (60) शनिवार दोपहर 12 बजे बाइक से रामपुर जा रहे थे। गांव क्योरार बाईपास पर किसी अज्ञात वाहन ने उनकी बाइक में टक्कर मार दी। जिससे अंगनलाल की मौके पर ही मौत हो गई। सड़क पर पड़े शव को देख राहगीरों की भीड़ जमा हो गई। घटना स्थल पर पड़े मोबाइल से किसी ने आए हुए नंबर पर फोन कर घटना की जानकारी दी। हालांकि हादसे के बाद अज्ञात वाहन चालक मौका पाकर फरार हो गया था। सत्संग प्रमुख की मौत की सूचना के बाद कुछ स्थानीय सत्संगी घटना स्थल पर पहुंचे। शव सरकारी अस्पताल लाया गया। इस बीच अस्पताल में लोगों की भीड़ जमा हो गई। सूचना पर मृतक की पुत्री अस्पताल पहुंची। पिता के शव को देखकर वह बिलखने लगी। कुछ ही देर में वह बेहोश हो गई। किसी तरह सत्संगी महिलाओं ने मृतक की पुत्री को संभाला। सत्संग प्रमुख की मौत से सत्संगियों में शोक व्याप्त है। अंगनलाल शर्मा संत निरंकारी सत्संग के फतेहगंज शाखा के प्रमुख थे।

पिता की मौत के बाद सीएचसी में बिलखती बेटी को संभालतीं महिलाएं।

चार पुत्र और पुत्री के सिर से उठा पिता का साया

मृतक के चार पुत्र और एक बेटी है। उसकी पत्नी की पहले ही मौत हो चुकी है। बताया गया कि अंगनलाल की मौत की जानकारी मिलने के बाद रिश्तेदारों का घर पर तांता लग गया। सभी लोग शव आने का इंतजार करते रहे। पहले मां अब सिर से पिता का साया भी उठ गया है।

निरंकारी समाज में शोक की लहर

संत निरंकारी मंडल शाखा फतेहगंज के प्रमुख अंगन लाल शर्मा का मिलक से रामपुर आते समय सड़क हादसे में निधन हो गया। इसके बाद निरंकारी शोक में डूब गए। मुखी राधेश्याम ने सभी को धैर्य व ईश्वर सुमिरन का सहारा लेने को कहा।

गुरु का शव देख फफक पड़े सत्संगी

जैसे ही सत्संगी गुरु की मौत की खबर सत्संगियो को हुई तो सरकारी अस्पताल में उनका जमावड़ा लगाना शुरू हो गया। कुछ सत्संगी गुरु के शव को देख फफक पड़े। कुछ लोग अपनी आंखों के आंसू नहीं रोक पाए। सत्संगी नारा लगाकर मृतक के शव को जिला अस्पताल से लेकर निकले।

40 साल से कर रहे थे सत्संग

अंगनलाल शर्मा ने 40 साल पहले सत्संग को अपना जीवन समर्पित किया था। वह जगह-जगह सत्संग कर लोगों को जागरूक करते थे। सत्संग की शुरुआत उन्होंने मीरगंज से की थी। धीरे-धीरे उनका कुनबा और क्षेत्र बढ़ता चला गया। वह आसपास के जिलों में जाकर सत्संग करते थे।

पांच लाख व कार नहीं मिलने पर महिला को घर से निकाला

कार्यालय संवाददाता, रामपुर

अमृत विचार : दहेज में पांच लाख नकद और कार नहीं देने पर ससुरालियों ने महिला को पीटकर घर से निकाल दिया। उसने महिला थाने में पति सहित छह लोगों पर रिपोर्ट दर्ज कराई है।

गंज थाना क्षेत्र एक मोहल्ला निवासी महिला मे पुलिस को बताया कि उसका निकाह 10 दिसंबर 2022 को पास के ही रहने वाले शाहबाज खान से हुआ था। शादी के बाद से ही ससुराल वाले कम दहेज लाने का ताना देकर परेशान किया करते थे। वे पांच लाख रुपये नकद और एक कार की मांग कर रहे थे। मांग पूरी नहीं होने पर उसका मानसिक उत्पीड़न किया। महिला के पति ने एक दिन उसे पीटा। बाद में उसका पति सऊदी अरब चला गया। इसके बाद ससुराली उसके साथ मारपीट किया करते थे। पुलिस ने आरोपी शाहबाज खां, शाहिद खां, सोफिया, शाईम खां, निदा उर्फ सोनी, रियासत के खिलाफ रिपोर्ट दर्ज की है।

महिला को पीटने में तीन लोगों पर रिपोर्ट

रामपुर, अमृत विचार : दो लाख रुपये नहीं मिलने पर महिला को घर से निकाल दिया। तहरीर के आधार पर महिला थाने की पुलिस ने आरोपी पति सहित तीन लोगों पर रिपोर्ट दर्ज कर ली है। अजीमनगर थाना क्षेत्र के गांव हशमतगंज निवासी उपासना का कहना है कि जिला मुरादाबाद के थाना ठाकुरद्वारा के गांव रतनपुरा निवासी राहुल कुमार से हुआ था। शादी के कुछ समय के बाद से ही ससुरालियों ने महिला से दो लाख की मांग कर दी। मांग पूरी नहीं होने पर उसके साथ मारपीट करने लगे। उसके बाद विवाहिता मायके आ गई। कुछ दिन पहले ससुराली उसके मायके आ गए। उसका गला दबाकर मारने का प्रयास किया। उसके शोर मचाने पर आसपास के लोगों को आता देखकर आरोपी जान से मारने की धमकी देकर फरार हो गए। पुलिस ने आरोपी राहुल कुमार, अरविन्द कुमार, पुष्पा देवी के खिलाफ रिपोर्ट दर्ज कर ली है।

दो सफाईकर्मी निलंबित, दो को नोटिस

कार्यालय संवाददाता, रामपुर

अमृत विचार : विकास खंड, स्वार की ग्राम पंचायतों में सफाई नहीं करने पर सफाईकर्मियों के खिलाफ कार्रवाई की गई है। दो सफाईकर्मियों को कारण बताओ नोटिस जारी किए गए हैं। जिला पंचायत राज अधिकारी जाहिद हुसैन की इस कार्रवाई से अन्य सफाईकर्मियों में खलबली मची हुई है।

जिला पंचायत राज अधिकारी ने शनिवार को विकासखंड सैदनगर और स्वार की ग्राम पंचायतों का औचक निरीक्षण किया। ग्राम पंचायत कुम्हरिया, विकासखंड-सैदनगर में निरीक्षण के समय सफाईकर्मियों द्वारा ठीक प्रकार से कार्य नहीं किया जा रहा है। इसके लिए सफाई कर्मचारी आनंदपाल एवं राजपाल को कारण बताओ नोटिस जारी किया गया है। ग्राम पंचायत कुचैटा, विकासखंड सैदनगर में सफाई कर्मचारी अनुपस्थित पाए गए और गांव में बेहद गंदगी मिली। ग्रामीणों द्वारा बताया गया कि सफाईकर्मी 8-10 दिन में एक बार आते हैं। सफाई कर्मचारी को तत्काल प्रभाव से निलंबित कर दिया गया। ग्राम पंचायत डौंकपुरी टांडा, विकास खंड स्वार में निरीक्षण के समय सफाई कर्मचारी अनुपस्थित पाए गए। ग्रामीणों ने बताया गया कि सफाई कर्मचारी सफाई ठीक प्रकार से नहीं करते हैं। यह ग्राम ओडीएफ प्लस में चयनित है, सफाई कर्मचारी द्वारा घर-घर से कूड़ा कलेक्शन का कार्य भी नहीं किया जा रहा है। ग्राम पंचायत में स्थित पंचायत सचिवालय में पंचायत सहायक अनुपस्थित पाई गई। पंचायत सहायक का एक दिन का मानदेय रोकते हुए कारण बताओ नोटिस जारी किया गया है।

डौंकपुरी सचिवालय का निरीक्षण करते जिला पंचायत राज अधिकारी जाहिद हुसैन।

- विकासखंड सैदनगर, स्वार की ग्राम पंचायतों का डीपीआरओ ने किया निरीक्षण

छेड़खानी में युवक व परिजनों पर रिपोर्ट

रामपुर, अमृत विचार : हैंडपंप पर पानी भरने गई युवती से एक युवक ने छेड़खानी कर दी। विरोध करने पर उसे जान से मारने की धमकी दी। तहरीर के आधार पर पुलिस ने आरोपी युवक और उसके परिजनों के खिलाफ रिपोर्ट की है।

टांडा थाना क्षेत्र के एक गांव निवासी युवती ने पुलिस को बताया कि वह बीए की छात्रा है। 23 फरवरी को पानी भरने के लिए नल पर गई थी। इस दौरान गांव का रहने वाला रवि शंकर उससे छेड़खानी करने लगा। बाद में युवती घर आ गई। उसने अपनी बहन और मां को आपबाती बताई। पीड़िता के परिजन शिकायत करने के लिए आरोपी के घर चले गए। आरोपी युवक और उसके परिजनों ने मां और बहन को गाली देते हुए उनके साथ मारपीट कर दी। इस मामले में पीड़िता ने थाने में तहरीर दी। इसके आधार पर पुलिस ने आरोपी रवि शंकर और उसके परिजनो के खिलाफ रिपोर्ट दर्ज कर ली है।

एनएचएआई ने अधिग्रहीत भूमि से हटवाया कब्जा, गरजी जेसीबी

संवाददाता, बिलासपुर

अमृत विचार : हाईवे निर्माण के लिए अधिग्रहीत की गई भूमि पर किए गए कब्जों और अतिक्रमण पर जेसीबी गरजी। अधिकारियों ने जेसीबी से अवैध कब्जे हटवाए। यह कार्रवाई नैनीताल हाईवे पर रुद्र-बिलास चीनी मिल के सामने की गई। अधिकारियों की कार्रवाई से अतिक्रमणकारियों में हड़कंप मचा रहा।

हाईवे से अतिक्रमण हटाए जाने की कार्रवाई के दौरान तहसीलदार निश्चय कुमार, एनएचएआई के मैनेजर तुषार गुप्ता तथा पुलिस बल भी मौजूद रहा। एसडीएम हिमांशु उपाध्याय ने बताया कि हाईवे का निर्माण कराने के लिए एनएचएआई द्वारा हाईवे किनारे की भूमि का अधिग्रहण किया गया था। चीनी मिल के सामने हाईवे किनारे अधिग्रहीत की गई भूमि पर दुकान व अन्य पक्के निर्माण पहले से बने हुए थे।इनका मुआवजा दे दिया गया था। लेकिन सम्बंधित नागरिकों द्वारा निर्माण नहीं हटाए गए थे।तीन बार नोटिस देने के बाद शनिवार की देर शाम तक निर्माण हटाने की कार्रवाई चली।

अतिक्रमण तोड़ती जेसीबी। ● अमृत विचार

- कार्रवाई से अतिक्रमणकारियों में मचा हड़कंप

तलाक के बाद पूर्व पति ने महिला को पीटा, रिपोर्ट

रामपुर, अमृत विचार : रंजिश के चलते कुछ लोगों ने घर में घुसकर महिला को पीटकर घायल कर दिया। इस मामले में तहरीर के आधार पर पुलिस ने तीन लोगों पर रिपोर्ट दर्ज कर ली है। पुलिस मामले की जांच में जुट गई है।

गंज थाना क्षेत्र के आसरा कॉलोनी निवासी निशा के अनुसार, उसकी शादी पांच वर्ष पहले मदीना मस्जिद निवासी वसीम से हुई थी। आरोप है कि ससुराल वाले उसका मानसिक उत्पीड़न करने लगे थे। उसके साथ आए दिन मारपीट की। एक साल पहले उसके पति ने उसे तीन तलाक दे दिया था। तभी से वह अपने मायके में रह रही है। यहां महिला को पीटा। आसपास के लोगों को आता देखकर आरोपी उसको जान से मारने की धमकी देकर फरार हो गए। घटना के बाद पीड़िता थाने पहुंची। बाद में तहरीर के आधार पर पुलिस ने आरोपी वसीम, मतलूब और असमत जहां के खिलाफ रिपोर्ट दर्ज कर ली है।

लेखपाल को जान से मारने की मिली धमकी

रामपुर, अमृत विचार : लेखपाल को जान से मारने की धमकी देने के आरोप में तहरीर पर पुलिस ने 10 लोगों के खिलाफ रिपोर्ट दर्ज की है।

अजीमनगर थाना क्षेत्र के गांव सीगनखेड़ा निवासी लेखपाल अमरीश कुमार ने पुलिस को बताया कि गांव सीगनखेड़ा में चकरोड राजस्व अभिलेखों में दर्ज है। कुछ दिन पहले गांव के ही रहने वाले कुछ लोगों ने चकरोड को काटकर अपने खेतों में मिलाना शुरूकर दिया था। अधिकांश भूमि पर कब्जा कर लिया। लेखपाल मौके पर पहुंचे तो लोगों ने उनके गाली-गलौज करते हुए जान से मारने की धमकी दी। आरोपियों ने सरकारी कार्य में बाधा डाली। इस बीच लेखपाल वहां से आ गए। इसके बाद अजीमनगर थाने में तहरीर दी। इसके आधार पर पुलिस ने आरोपी प्रान सिंह, जानकी, डालचंद्र, महेंद्र, रवि, कृपाल, प्रताप सिंह, रामेश्वर, रवि कुमार, रामकिशन के खिलाफ मामला दर्ज कर लिया।

निरीक्षण टास्क फोर्स टीम ने अभियान चलाकर अवैध खनन से भरे 14 वाहन किए सीज

टांडा व मसवासी में टास्क फोर्स मिली गायब

कार्यालय संवाददाता, रामपुर

अमृत विचार : जिलाधिकारी जोगिन्दर सिंह ने जिले में रात्रि के समय अवैध खनन, अवैध परिवहन और ओवरलोडिंग के विरुद्ध कार्रवाई के लिए पूर्व में सभी एसडीएम को दिए गए निर्देश की हकीकत जानने के लिए निरीक्षण किया। इस दौरान शुक्रवार रात टांडा, मसवासी, दढ़ियाल, मुरसैना और खौद पहुंचकर वहां तैनात की गई टास्क फोर्स की सक्रियता का जायजा लिया। टांडा और मसवासी में टीम गायब मिली। गायब मजिस्ट्रेट समेत कई अधिकारियों को नोटिस जारी किया गया है।

जिलाधिकारी के शुक्रवार की देर रात 3:30 बजे औचक निरीक्षण के दौरान टांडा में मंडी समिति परिसर के सामने मुख्य मार्ग पर टास्क फोर्स से संबंधित मजिस्ट्रेट और पुलिस कर्मी उपस्थित नहीं मिले। वहीं मसवासी में भी टास्क फोर्स तैनात नहीं मिली। बल्कि मात्र एक कांस्टेबल और एक राजस्व कर्मचारी उपस्थित पाए गए। दढ़ियाल चौकी पर एसडीएम के नेतृत्व में टास्क फोर्स चेकिंग करते हुए मिली जिनसे जिलाधिकारी ने चेकिंग के दौरान कार्रवाई की स्थिति के बारे में पूछा। जिलाधिकारी ने निरीक्षण के दौरान गैरहाजिर पाए गए सभी मजिस्ट्रेट और अधिकारियों को स्पष्टीकरण नोटिस जारी कर दिया है। निर्देशित किया है कि ढुलमुल रवैया किसी भी दशा में बर्दाश्त नहीं किया जाएगा। इसलिए अधिकारी अपनी जिम्मेदारी का गंभीरता पूर्वक निर्वहन करें। लापरवाही बरतने वालों के खिलाफ सख्त कार्रवाई होगी। जिले की सभी टास्क फोर्स द्वारा तहसील टांडा में पांच तहसील स्वार में एक तहसील बिलासपुर में सात और तहसील सदर में एक समेत कुल 14 वाहन अवैध खनन एवं अवैध परिवहन में सीज किए गए। जिलाधिकारी द्वारा जिले में अवैध खनन, अवैध परिवहन और ओवरलोडिंग की समस्याओं का स्थाई तौर पर समाधान करने के लिए नए स्तर से रणनीति तैयार की जा रही है और उसके क्रियान्वयन की नियमित रूप से समीक्षा होगी।

टास्क फोर्स टीम से जानकारी हासिल करते जिलाधिकारी जोगिन्दर सिंह।

अलग-अलग ब्रांड की अंग्रेजी शराब पकड़ी

बिलासपुर, अमृत विचार : कोतवाली पुलिस ने एक प्राइमरी स्कूल के पास दबिश देकर अलग-अलग ब्रांड की 39 लीटर अंग्रेजी शराब के साथ दो शराब तस्करों को गिरफ्तार किया है।

शनिवार को प्रभारी निरीक्षक बलवान सिंह ने बताया कि पुलिस ने मुखबिर की सूचना पर करतारपुर गांव के प्राथमिक विद्यालय के पास से दबिश दी गई। कोतवाल ने बताया पकड़े गए लोगों के कब्जे से अलग-अलग ब्रांड की 39 लीटर अंग्रेजी शराब की बरामदगी दिखाई गई है। पकड़े गए लोगों में जिला संभल के थाना चंदौसी मौलागढ़ के मोहल्ला मोजमपुर निवासी श्याम बाबू व जिला मुरादाबाद के थाना मझोला के हरथला के मोहल्ला हड्डी मील निवासी राजेंद्र सिंह है।

कोतवाल ने बताया कि दोनों के विरुद्ध रिपोर्ट दर्ज कर चालान कर दिया है।

कार्य का निरीक्षण करते अधिकारी। ● अमृत विचार

ईओ ने वार्डों का भ्रमण कर देखी निर्माण की गुणवत्ता

संवाददाता, बिलासपुर

अमृत विचार : नगर पालिका के अधिशासी अधिकारी राजेंद्र प्रसाद ने तीन वार्डों का भ्रमण कर वहां निर्माण कार्यों व सफाई व्यवस्था का निरीक्षण किया।

मोहल्ला कायस्थान के वार्ड पांच तथा बाजार कलां के वार्ड-12 व 19 में निरीक्षण के दौरान ईओ ने वहां चल रहे सड़क व नाली निर्माण की गुणवत्ता देखी। ठेकेदार को समय सीमा के भीतर काम निपटाने के लिए निर्देश दिया। ईओ ने नागरिकों से भी बात की तथा शिकायतें पूछीं। वार्डों में सफाई व्यवस्था पर भी नजर डाली गई। चेयरमैन भी कई वार्डों का जायजा ले चुके हैं। मुख्य लेखाकार प्रदीप सक्सेना, कमल सक्सेना आदि पालिका कर्मी भी साथ रहे।

एक नजर

मित्तरपुर में भाकियू नेता ने बच्चों को बांटीं पुस्तकें

शाहबाद, अमृत विचार : भारतीय किसान यूनियन के युवा मंडल महासचिव प्रमोद यादव ने संत रविदास की जयंती बच्चों के साथ मनाई। बच्चों को निशुल्क किताबें बांटीं। उन्होंने कहा कि गांव मित्तरपुर अहरौला में 151 गरीब बच्चों को किताबें बांटीं। बच्चों को पढ़ाई में हर संभव मदद का आश्वासन दिया। गांव मित्तपुर अहरौल में प्रमोद यादव ने ग्रामीणों से उनके बच्चों की शिक्षा के प्रति जागरूक होने का आह्वान किया। कहा कि सर्व समाज के बच्चे पढ़ लिखकर अपने क्षेत्र का नाम रोशन करें। इस मौके पर डॉ. बृजेश प्रजापति, सोनू प्रजापति, सुनील, महेश, राजू, संतराम, अशोक आदि रहे।

केंद्र सरकार ने हर गरीब की जरूरत को किया पूरा

रामपुर, अमृत विचार : अपना दल एस के जिलाध्यक्ष चौधरी घनवीर सिंह ने कहा कि केंद्र सरकार ने हर गरीब को जरूरत को पूरा किया है। भारत को विकसित बनाए जाने का लक्ष्य रखा है। इसीलिए सभी लोगों से अपील है कि गरीबों को केंद्र सरकार की योजनाओं का लाभ दिलाकर भारत को विकसित बनाने में सहयोग करें। ब्लॉक सैदनगर के गांव कुआंखेड़ा में बैठक का आयोजन किया गया। विशिष्ट अतिथि जिला सहकारी बैंक के चेयरमैन मोहन लाल सैनी रहे।

पीड़ित को दिया जाए मुआवजा, पत्र सौंपा

रामपुर, अमृत विचार : राष्ट्रीय लोक दल अल्पसंख्यक प्रकोष्ठ के पूर्व क्षेत्रीय अध्यक्ष मोहम्मद उस्मान बब्लू ने जिलाधिकारी को पत्र दिया है। इसमें कहा कि एक मजदूर बिजली के खंभे पर चढ़कर तार ठीक कर रहा था, तभी एचटी लाइन में करंट आने से वह झुलस गया। मजदूर जुगनू थाना पटवाई का रहने वाला है। कहा कि विद्युत निगम के अधिकारियों की लापरवाही से यह घटना हुई। जुगनू ठेकेदार के ठेके में काम करता है, बिना शटडाउन लिए बिजली कर्मी को खंबे पर चढ़ा दिया, जो गलत है। मजदूर एक गरीब परिवार से है जिसके छोटे-छोटे तीन बच्चे हैं। उन्होंने मांग की है कि मजदूर को पांच लाख रुपये का मुआवजा दिलाया जाए। उन्होंने कहा कि बिजली विभाग की लापरवाही से आए दिन घटनाएं होती हैं। लेकिन फिर भी व्यवस्था में सुधार नहीं किया जा रहे है। जिससे घटनाएं रोकी जा सके।

पैदल मार्च निकालते पुलिसकर्मी। ● अमृत विचार

पटवाई में निकाला पैदल मार्च, सुरक्षा का भरोसा

संवाददाता, पटवाई

अमृत विचार : लोकसभा चुनाव और शब-ए-बरात के मद्देनजर क्षेत्राधिकारी शाहबाद ने कड़े बंदोबस्त शुरू कर दिए हैं। संवेदनशील क्षेत्रों में पुलिस के साथ पैदल मार्च निकाला। चौराहे पर चेकिंग अभियान भी चलाया गया।

थाना क्षेत्र के गांव रजौड़ा में ग्रामीणों के साथ पीस कमेटी की बैठक की। इसके बाद क्षेत्र के कई इलाकों में पुलिस बल के साथ पैदल मार्च कर लोगों को सुरक्षा का अहसास कराया। आपराधिक तत्वों को संदेश दिया कि किसी भी तरह की गड़बड़ी करने पर सख्ती से कार्रवाई की जाएगी। इससे पहले क्षेत्राधिकारी शाहबाद अतुल कुमार पांडेय ने थाना पटवाई में थाना दिवस का आयोजन किया। इसमें चार शिकायतें प्राप्त हुईं। इनमें से तीन शिकायतों का मौके पर निस्तारण कर दिया गया।

16 मार्च से 21 तक होंगी परिषदीय स्कूलों में परीक्षाएं, बच्चों की प्रतिभा के बारे में मिल सकेगी जानकारी

अब प्राइमरी स्कूलों में अभिभावकों को दिखाई जाएंगी कॉपियां

कार्यालय संवाददाता, रामपुर

अमृत विचार : अब प्राइमरी स्कूलों के छात्र-छात्राओं के लिए वार्षिक परीक्षाओं का कार्यक्रम जारी कर दिया गया है। इस बार कक्षा एक से लेकर आठ तक की परीक्षाएं 16 मार्च से लेकर 21 मार्च तक होंगी। प्रत्येक प्रश्न पत्र 50 नंबर को होगा। प्रश्न पत्र में बहुविकल्पीय, अति लघु उत्तरीय, लघु उत्तरीय व दीर्घ उत्तरीय प्रश्न होंगे। उत्तर पुस्तिकाओं का मूल्यांकन होने के बाद पहली बार बच्चों के अभिभावकों को कॉपियां भी दिखाई जाएंगी।

जिले में 1596 सरकारी विद्यालय हैं। इनमें करीब एक लाख 71 हजार विद्यार्थी शिक्षा ग्रहण करते हैं। करीब छह हजार शिक्षक तैनात हैं। अब शासन की ओर से वार्षिक परीक्षा की तिथि घोषित कर दी गई है। जिसमें 16 मार्च से लेकर 21 मार्च तक परीक्षांए होंगी। इसके साथ ही नया आदेश भी जारी हुआ है कि परीक्षा फल 31 मार्च को दिया जाए। उस दिन बच्चों के अभिभावकों को उनकी कॉपियां भी दिखाई जाएंगी। ताकि वे भी समझ सकें कि उनके बच्चे क्या सीख कर रहे हैं।

प्राइमरी स्कूल की कक्षा में मौजूद विद्यार्थी। ● अमृत विचार

> वार्षिक परीक्षा की तिथि घोषित कर दी गई है। इस बार परीक्षाएं 16 मार्च से 21 मार्च तक होंगी। इसके साथ ही कुछ बदलाव भी किए गए है।
> – संजीव कुमार, बेसिक शिक्षा अधिकारी

इंग्लिश मीडियम स्कूलों में भी दिखाई जाती हैं कॉपियां

इस बार से सरकारी स्कूलों में भी परीक्षा परिणाम के दौरान कॉपियां दिखाई जाएंगी। इससे पहले कॉपियां इंग्लिश मीडियम स्कूलो में अभिभावकों को दिखाई जाती रही हैं। अब बेसिक स्कूलों में भी अभिभावकों को कापी दिखाए जाने का नियम लागू कर दिया गया है।

प्राइमरी स्कूलों में ये किए गए बदलाव

इस बार कक्षा दो और कक्षा तीन में लिखित एवं मौखिक परीक्षा होगी। लिखित एवं मौखिक परीक्षा का अधिभार 50-50 अंक रखा गया है। कक्षा चार और कक्षा पांच में लिखित एवं मौखिक परीक्षा होगी। लिखित एवं मौखिक परीक्षा का अधिभार 70 प्रतिशत और 30 प्रतिशत रखा जाएगा। कक्षा छह और आठ की लिखित परीक्ष होगी। लिखित परीक्षा 50 अंकों की होगी। जिसमें बहु विकल्पीयप्रश्न, अतिलघु उत्तरीय, लघु उत्तरीय, दीर्घ उत्तरीय प्रश्न शामिल होंगे।

प्रश्न पत्र 50 अंकों में विभाजित होगा

प्रश्न पत्र में बुहविकल्पीय प्रश्न 10, लघु उतरीय प्रश्न 10 अंक के होंगे। लघु उतरीय प्रश्न 20 अंक एवं दीर्घ उत्तरीय प्रश्न 10 अंक के होंगे। इसके अलावा लिखित परीक्षा की अवधि ढाई घंटे की होगी। मौखिक परीक्षा प्रधानाध्यापक द्वारा तय की जाएगी। जिसको लेकर सभी खंड शिक्षाधिकारी और शिक्षकों ने परीक्षा की अभी से तैयारी शुरू कर दी है।

संत रविदास ने देश में फैलाया ज्ञान का प्रकाश : कमल

जयंती के मौके पर सराय गेट स्थित बाबा रामस्वरूप तुरैहा की समाधि पर हुआ कार्यक्रम, चित्र पर पुष्प अर्पित किए

कार्यालय संवाददाता, रामपुर

अमृत विचार : तुरैहा मछुआ समाज के जिलाध्यक्ष कमल कुमार तुरैहा ने कहा कि संत शिरोमणि रविदास ने हमेशा समाज कल्याण और समाज सुधार के लिए काम किया। सामाजिक कुरीतियों पर कड़ा प्रहार कर व्यक्ति के कर्म फल पर बल दिया। संत रविदास ने देश में ज्ञान का प्रकाश फैलाया, दीन दुखियों की सेवा को ही सच्ची मानव सेवा बताया।

तुरैहा मछुआ समाज की ओर से शनिवार को सराय गेट स्थित बाबा रामस्वरूप तुरैहा की समाधि पर संत रविदास जयंती समारोह में पुष्पाजंलि अर्पित की। जिलाध्यक्ष कमल कुमार तुरैहा ने उनके जीवन पर प्रकाश डाला। कहा कि आज समाज संत रविदास के बताए रास्ते से भटक गया है। संत रविदास ने समाज को एकजुट होकर शिक्षित रहने का संदेश दिया था। महिलाओं को सशक्त बनाने के प्रयास किए थे। इसका परिणाम है कि समाज में समरसता के साथ देश आगे बढ़ा है। सरकार ने विभिन्न कानून बनाकर सामाजिक कुरीतियों को जड़ से समाप्त करने का काम किया है। जयंती समारोह में सभासद विनोद कुमार, जयप्रकाश, शिव कुमार, राजाराम, मुरारी लाल, पंडित रामगोपाल, अजय कुमार, जावेश राम, किशन लाल, धर्म सिंह, कमल उर्फ मुन्ना भाई, राजा भाई, अनिल कुमार, भूदेव सिंह, अमर सिंह, पुनीत कुमार, अर्जुन सिंह, दिनेश कुमार शामिल रहे। संचालन महामंत्री राम सिंह तुरैहा ने किया।

संत रविदास के चित्र पर पुष्प अर्पित कते तुरैहा मछुआ समाज के जिलाध्यक्ष व अन्य।

चित्र पर माल्यार्पण करते जिलाध्यक्ष हंसराज पप्पू। ● अमृत विचार

भाजपाइयों ने मनाई रविदास जयंती

रामपुर, अमृत विचार : भारतीय जनता पार्टी, जिला अध्यक्ष हंसराज पप्पू ने भाजपा कार्यालय पर रविदास की जयंती पर चित्र पर माल्यार्पण करके नमन किया। साथी कार्यकर्ताओं को संबोधित करते हुए कहा कि उन जैसा कवि, उन जैसा समाज सुधारक दशकों में दूसरा नहीं कोई। उन्होंने अपने समाज को सुधारने के लिए कई बहुमूल्य वचन कहे, अपनी कविताओं के माध्यम से समाज को एक नई दिशा भी दी। कार्यक्रम में अशोक विश्नोई, अनुज सक्सेना, जिला मीडिया प्रभारी अर्जुन रस्तोगी, दिनेश शर्मा, राहुल गुप्ता, सुरेश गंगवार, संजय चौधरी, प्रमोद आहूजा, पारुल अग्रवाल, शकुंतला लोधी, आशु गुप्ता मौजूद रहे।

ऊंच-नीच के विरोधी थे संत रविदास : कठेरिया

रामपुर, अमृत विचार : वाल्मीकि धर्म समाज की ओर से तोपखाना वाल्मीकि बस्ती में संत शिरोमणि रविदास की जयंती मनाई गई। लोगों ने रविदास के चित्र पर पुष्प अर्पित करते हुए श्रद्धा पूर्वक नमन किया। वाल्मीकि धर्म समाज के जिला अध्यक्ष हनी कठेरिया ने कहा कि संत रविदास का जन्म ऐसे समय में हुआ था, जब देश में जातिवाद चरम पर था। उस जातिवाद को खत्म करने के लिए रविदास ने कहा था कि ऐसा चाहूं राज में जहां मिले, सबन को अन्न, छोटा बड़ा सब सम बसे रविदास रहे प्रसन्न। यानी कि ऐसा राज होना चाहिए, जहां पर कोई भूखा न रहे, सभी को खाने के लिए खाना मिले, जहां कोई छोटा बड़ा न हो, कोई ऊंचा, नीचा न हो, सभी एक समान हो। सभी प्रेम पूर्वक साथ मिलकर रहें। कार्यक्रम की अध्यक्षता राम नाथ राजोरिया ने की। संचालन नीरज चौहान ने किया। आकाश बाबू, चंदन कुमार, मौसम, विमल कुमार, राजीव आदि रहे।

रविदास जयंती पर निकाली शोभायात्रा

बिलासपुर, अमृत विचार : नगर के मोहल्ला भट्टी टोला स्थित भगवान वाल्मीकि मंदिर में भारतीय वाल्मीकि धर्म समाज (भीम) की ओर से कार्यक्रम हुआ। लोगों ने संत रविदास के चित्र पर श्रद्धा-सुमन अर्पित किए।

इस दौरान (भावाधस) के प्रदेश सचिव विजय कुमार अनार्य ने कहा कि संत गुरु रविदास की जयंती माघ पूर्णिमा के दिन मनाई जाती है। यहां गुरमुख भारती, सोनू चौधरी, अशोक कुमार, रमेश सागर, रामजीवन गौतम, प्रताप कुमार सागर, मनीष गौतम आदि मौजूद रहे।

गांव चंदेला में रविदास जयंती के उपलक्ष्य में मंदिर कमेटी की ओर से शोभायात्रा निकाली गई। शोभायात्रा ने पूरे गांव का भ्रमण किया। इस दौरान गांव के पूर्व प्रधान राजपाल, विपिन कुमार, दिलबाग सिंह, तुलसीराम आदि मौजूद रहे। उधर पिपलिया मिश्र मझरे में अखंड ज्योत जलाकर भजन कीर्तन भंडारे का आयोजन किया गया। यहां भाजपा के मंडल उपाध्यक्ष विकास कुमार, रेशम सिंह, रमेश, चंद्रपाल सिंह आदि मौजूद रहे।

उत्थान सेवा समिति ने मनाई जयंती

कार्यालय संवाददाता, रामपुर

अमृत विचार : संत शिरोमणि गुरु रविदास उत्थान सेवा समिति की ओर से रविदास जयंती मनाई गई। शनिवार पूर्वाह्न 11:30 बजे जेल रोड स्थित समिति के कार्यालय में जयंती पर कार्यक्रम का आयोजन हुआ। जिला अस्पताल के डॉ. दशरथ सिंह, महामंत्री प्रमोद कुमार सागर ने दीप प्रज्ज्वलित प्रारंभ किया। 12 बजे महिला शक्ति की ओर से आरती वंदना की गई। इस मौके पर भीम अनार्य, चरन सिंह दिवाकर, राजकुमार सागर, सतपाल सिंह बादल, अमर सिंह सागर, प्रमोद कुमार सागर और राम सिंह खन्ना ने विचार व्यक्त किए।

वहीं शाहबाद क्षेत्र में संत शिरोमणि रविदास की जयंती धूमधाम से मनाई गई। इस दौरान राजनीतिक पार्टियों से लेकर सामाजिक संगठनों ने आंबेडकर पार्क समेत जगह-जगह कार्यक्रम आयोजित किए गए। संत रविदास के बताए मार्ग पर चलने का आह्वान किया।

शनिवार को सर्व समाज के लोग आम्बेडकर पार्क में एकत्रित हुए। पार्क में संत रविदास के चित्र पर माल्यार्पण श्रद्धापूर्वक जयंती मनाई गई। भगवान बुद्ध के अनुयायियों ने वंदना तीर्थ शरण में पंचशील ग्रहण कर अपने विचार रखे। बौद्ध वंदना गजराज सिंह ने कही।

इस दौरान शिवरतन, राम भजन, शिवदयाल, सतपाल, राजकुमार, प्यारेलाल एवं दिनेश कुमार आदि उपस्थित रहे।

गुरु रविदास की जयंती के मौके पर मौजूद पदाधिकारी व अन्य। ● अमृत विचार

▸▸ **सामाजिक संगठनों ने आंबेडकर पार्क समेत अन्य जगहों पर आयोजित किए कार्यक्रम**

रविदास के बताए मार्ग पर चलने का आह्वान

रामपुर, अमृत विचार : एससी-एसटी बेसिक टीचर्स वेलफेयर एसोसिएशन के कैंप कार्यालय मोहल्ला लक्ष्मीनगर ज्वालानगर में संत रविदास की जयंती मनाई गई।

इस दौरान प्रदेश अध्यक्ष दिनेश विद्रोही व कर्णकारिणी के सदस्यों ने संत रविदास के चित्र पर पुष्प अर्पित किए। साथ ही संगठन को मजबूती प्रदान करने पर चर्चा की। जिला अध्यक्ष राम बहादुर गौतम एवं पदाधिकारी ने प्रदेश अध्यक्ष का स्वागत किया गया। इस मौके पर लालता प्रसाद, विनोद कुमार, गजराज सिंह, भारत विक्रम सिंह, अजय पाल सिंह, आसाराम सागर ,सुनील कुमार, रमेश पाल सिंह, मुकेश कुमार, नरेश कुमार, मनोज कुमार निमेष, विजय कुमार, प्रभाकर गौतम, विजय कुमार, डॉ. ज्ञान प्रकाश गौतम आदि उपस्थित रहे। संचालन जिला उपाध्यक्ष प्रेमचंद ने किया।

रविदास ने समाज सुधार के लिए किया काम

कार्यालय संवाददाता, रामपुर

अमृत विचार : संत रविदास जयंती पर जिले भर में कार्यक्रम आयोजित किए गए। वक्ताओं ने रविदास के जीवन से रूबरू कराया। भारतीय अंबेडकर सभा की ओर से सैजनी नानकार में कार्यक्रम हुआ। इसमें राष्ट्रीय गरीब कल्याण संघ के संस्थापक एवं राष्ट्रीय अध्यक्ष प्रेम नरेश वाल्मीकि ने कहा कि संत शिरोमणि रविदास ने हमेशा मानव कल्याण और समाज सुधार के लिए काम किया है।

भारतीय आंबेडकर सभा की ओर से संत रविदास पर विचार गोष्ठी हुई। गोष्ठी में जिलाध्यक्ष अनिल राज ने कहा कि भगवान वाल्मीकि, संत रविदास, संत कबीर, संत गाडसे महाराज ऐसे महापुरुष हैं जिनका मुकाबला कोई नहीं कर सकता। उन्होंने कहा कि भगवान वाल्मीकि ने रामायण लिख कर इतिहास रचा। संत रविदास संत कबीर अंधविश्वास के खिलाफ चोट की। इस दौरान संगठन के संरक्षक अविनाश तपन, महासचिव नवीन कुमार सोनू, पुष्पेंद्र सिंह यादव, राजेंद्र प्रसाद गंगवार, प्रेम किशन शर्मा, लक्ष्मण राठौर, उर्मिला और उषा आदि शामिल रहे।

सैजनी नानकार में गोष्ठी में बोलते जिलाध्यक्ष अनिल राज।

रविदास के चित्र पर पुष्प अर्पित करते भीम अनार्य व अन्य।

दलित महापुरुषों का देश की विरासत में अहम योगदान

रामपुर, अमृत विचार : भारतीय वाल्मीकि धर्म समाज भावाधस (भीम) के राष्ट्रीय प्रमुख वीरेश भीम अनार्य ने कहा कि देश की विरासत को संवारने और गौरव शाली बनाने में दलित महापुरुषों का बहुत बड़ा योगदान है। उन्होंने अपनी लेखनी और कार्यशैली से दुनिया को प्रभावित किया। कोसी रोड वाल्मीकि धाम में जयंती के उपलक्ष्य में कार्यक्रम का आयोजन किया गया। इसमें वीरेश भीम अनार्य ने कहा कि स्वच्छता और शिक्षा की अलख जगाकर समाज को एक नया संदेश दिया। प्रोफेसर डॉ. प्रीतिलता ने कहा कि संविधान हमें सभी को शिक्षा समानता के अधिकार देता है।

कार्यक्रम अखिल भारतीय जाटव महासभा की ओर से मनाई गई संत रविदास जयंती

रविदास ने कार्य को बना लिया था कर्म : मंडलायुक्त

कार्यालय संवाददाता, रामपुर

अमृत विचार : आंबेडकर पार्क में अखिल भारतीय जाटव महासभा की ओर से संत रविदास जयंती के कार्यक्रम आयोजित किया गया। मंडलायुक्त आन्जनेय कुमार सिंह और शहर विधायक ने कार्यक्रम प्रारंभ किया।

मंडलायुक्त ने संत रविदास से जुड़े तथ्यों के बारे में जानकारी दी। कहा कि संत रविदास काशी में गंगा के किनारे रहकर भी कभी गंगा स्नान करने नहीं गए, बल्कि उन्होंने अपने कार्य को कर्म व पूजा बना लिया था। लेकिन इस दौर में सभी ने कर्म, पूजा, रोजगार, पर्यावरण संरक्षण आदि सभी कार्यों को दूसरों के लिए छोड़ दिया है। यदि किसान फसल उगानी छोड़ देगा, तो सब भूखे मर जाएंगे, चाहे कितना भी पैसा हो। उन्होंने उदाहरणों के माध्यम से समाज के लोगों को जागरूक करने का प्रयास किया। सभी को संदेश दिया कि संत रविदास की जयंती मनाने का लाभ तभी है, जब हम उनके बताए मार्ग पर चलने का कार्य करें। एक दूसरे के पूरक बनें। अंग्रेजों की नीतियों को त्यागकर सशक्त समाज का निर्माण करें। विधायक ने कहा कि संत रविदास को समाज ने अछूत मान लिया, लेकिन अपने ज्ञान के बलबूते वही समाज आज उन्हें संत शिरोमणि मानता है। कहा कि सभी लोग यदि अपने कर्म को भगवान की पूजा मानेंगे, तो समाज की सभी समस्याओं का अंत संभव है। शहर विधायक आकाश सक्सेना ने कहा कि धर्म समाज को बांटता नहीं है बल्कि, कर्तव्य पथ पर चलने का संदेश देता है। लेकिन समाज ने स्वार्थ में धर्म की अलग-अलग व्याख्या कर दी। आज समाज को एकजुट रखने के लिए संत रविदास के आदर्शों को आत्मसात करने की आवश्यकता है।

इस दौरान कार्यक्रम संयोजक महेश सागर समेत समाज के सैकड़ों लोग उपस्थित रहे।

आंबेकर पार्क में हुए कार्यक्रम के दौरान संत रविदास के चित्र पर माल्यार्पण करते मंडलायुक्त आन्जनेय कुमार सिंह, शहर विधायक आकाश सक्सेना व अन्य।

नेटवर्क कंपनी ने तोड़ दी पाइपलाइन, परेशानी

शाहबाद, अमृत विचार : नेटवर्क कंपनी द्वारा अंडरग्राउंड केबिल बिछाने का काम अन्य विभागों के लिए परेशानी का सबब बना हुआ है। नेटवर्क कंपनी आए दिन बीएसएनएल की केबिल काटकर इंटरनेट सेवाएं बाधित कर दे रही है। कभी नगर पंचायत की पाइपलाइन काटकर पेयजल पूर्ति बाधित कर दे रही है। जिम्मेदार अधिकारी इस बात से अनजान बने हुए हैं। जिसके चलते इन पर कोई कार्रवाई नहीं हो पा रही है। पेयजल आपूर्ति बाधित होने से लोगों को काफी परेशानी का सामना करना पड़ा।

बताते चलें कि नेटवर्क कंपनी की केबिल अंडरग्राउंड बिछाने का काम चल रहा है। इसके लिए सड़कों की खुदाई चल रही है। शुक्रवार की देर रात मजदूरों ने नगर पंचायत की पाइपलाइन काट दी। जिससे बड़े हिस्से की पेयजल आपूर्ति बाधित हो गई। सभासद सैयद बब्लू मियां ने बताया कि पाइप लाइन फटने से वार्ड 17 समेत कई वार्डों में आपूर्ति बाधित हो गई जिससे लोग परेशान हो गए।

फीता काटकर शोभायात्रा का आगाज करते भाजपा जिलाध्यक्ष हंसराज पप्पू।

मिलक में निकाली संत रविदास की शोभायात्रा

संवाददाता, मिलक

अमृत विचार : शनिवार को संत रविदास जयंती पर शोभायात्रा निकाली गई। शोभायात्रा ग्राम खाता नगरिया से बिलासपुर रोड से होते हुए नगर के आंबेडकर पार्क पहुंची। सरस्वती विद्या मंदिर इंटर कॉलेज की प्रबंधन कमेटी ने शोभायात्रा का स्वागत किया।

भाजपा के जिलाध्यक्ष हंसराज जाटव ने फीता काटकर शोभायात्रा का आगाज किया। शोभायात्रा नगर के विभिन्न मार्गों से गुजरती हुए हाईवे स्थित गुरुद्वारा में जनसभा स्थल पर संपन्न हुई। जनसभा के दौरान वक्ताओं ने संत रविदास के जीवन से रूबरू कराया। इस दौरान आयोजक अनिल कुमार, रविदास कुमार, भरण पोषण अधिकारी योगेश बंसल, सिद्धार्थ कुमार, डॉ. राजकुमार माहेश्वरी, प्रधानाचार्य आनंदपाल, प्रेमशंकर पांडेय आदि मौजूद रहे।

शब-ए-बरात पर मस्जिदों में रात भर होगी इबादत

रामपुर, अमृत विचार : जिले भर में शब-ए-बरात की तैयारियां शुरू हो गई हैं। कब्रिस्तानों में कब्रों की सफाई की गई। इसके अलावा सूजी और चने की दाल और तरह-तरह की मेवा से बाजार सज गए हैं। लोग हलवे के लिए दाल, सूजी और मेवा आदि की खरीदारी करते हैं।

मौलाना जमान बाकरी ने बताया कि शब-ए-बरात पर बुजुर्गों के लिए फातिहा दिलाई जाती है। उन्होंने बताया कि शब-ए-बरात की पूरी रात जो भी शख्स इबादत करता है, अल्लाह के दरबार में उसके गुनाह माफ किए जाते हैं। इसीलिए लोग इस रात में रात भर इबादत करते हैं। कहा कि इस्लाम में ऐसी चार रातें हैं, इनमें लोग निजात हासिल करने के लिए रात भर इबादत करते हैं। इनमें पहली आशूरा की रात, दूसरी शब-ए मेराज, तीसरी शब-ए-बरात और चौथी शब-ए-कद्र है। शब-ए-बरात पर लोग इस दुनिया से गुजर चुके अपने लोगों की मगफिरत के लिए दुआ मांगते हैं।

एक नजर

सतपाल बने मंडल प्रभारी

रामपुर, अमृत विचार : पूर्व मुख्यमंत्री मायावती ने सतपाल सिंह को मुरादाबाद मंडल प्रभारी बनाया है। वह पहले भी पार्टी में अनेक पदों पर रह चुके हैं। लोकसभा चुनाव के मद्देनजर मंडल की जिम्मेदारी उन्हें सौंपी गई है। जिलाध्यक्ष प्रमोद कुमार सागर ने बताया कि सतपाल सिंह को पार्टी का मंडल प्रभारी बनाए जाने पर कार्यकर्ताओं में खुशी का माहौल है। रविवार को बाबा दीप सिंह नगर में बसपा कार्यालय में मंडल प्रभारी का स्वागत होगा।

परिवार कल्याण मंत्रालय की टीम ने किया सर्वे

सैफनी, अमृत विचार : स्वास्थ्य एवं परिवार कल्याण मंत्रालय डायट एंड बायो मार्कर सर्वे इन इंडिया परियोजना समस्त भारत में चलाई जा रही है। टीम भारतीय आयुर्विज्ञान अनुसंधान परिषद के राष्ट्रीय पोषण संस्थान आईसीएम आरएनआईएन से सर्वेक्षण के लिए सैफनी आई है। शनिवार को सर्वे का एक प्राथमिक सर्विंग इकाई नगर के मोहल्ला जाटवों वाले में रखा गया है। टीम ने सर्वे किया। इस टीम में राष्ट्रीय पोषण संस्थान हैदराबाद से डॉ. सुषमा, शशांक पांडेय, सोनम यादव, हरिओम कुशवाहा, काजल रावत व रीना देवी, आशा, सुमन देवी, संगिनी आदि रहीं।

आज ट्रैक्टरों से दिल्ली कूच करेंगे किसान

भाकियू के प्रदेश कार्यालय में हुई किसानों की पंचायत, दिल्ली कूच करने की बनाई रणनीति

कार्यालय संवाददाता, रामपुर

अमृत विचार : हरियाणा की तर्ज पर अब यूपी के किसान भी केंद्र सरकार के खिलाफ लामबंद होने लगे हैं। विरोध दर्ज कराने के लिए भाकियू ने रविवार को ट्रैक्टर रैली निकालने की तैयारी शुरू कर दी है। प्रदेश कार्यालय पर शनिवार को हुई किसानों की पंचायत हुई। इसमें भाकियू के प्रदेश महासचिव हसीब अहमद ने कहा कि किसान दिल्ली कूच करने की तैयारी शुरू कर दें। 26 फरवरी को विरोध दिवस मनाया जाएगा। पदाधिकारियों ने दिल्ली कूच करने की रणनीति भी तैयार की।

भाकियू (टिकैत) के प्रदेश कैंप कार्यालय में किसानों की पंचायत में हसीब ने कहा कि उत्तर प्रदेश में भी किसान केंद्र सरकार की नीतियों के विरुद्ध एकजुट होने लगे हैं। भाकियू ने विदेशी कंपनियों के खिलाफ 26 फरवरी को विरोध दिवस मनाने का ऐलान किया। इसके तहत ट्रैक्टर परेड की जाएगी। उन्होंने कहा कि हाईकमान की कॉल पर रविवार को किसान ट्रैक्टर के साथ हाईवे पर जुटेंगे। सभी ट्रैक्टर दिल्ली की ओर रुख करेंगे। रैली में शामिल ट्रैक्टरों को हाईवे पर खड़ा कर प्रदर्शन किया जाएगा। आंदोलन में किसान विरोध-प्रदर्शन करने के लिए हर हालात से जूझने को तैयार है। अगर आधी रात में भी कॉल आएगी तो किसान दिल्ली के लिए रवाना हो जाएंगे। हसीब अहमद ने चेतावनी देते हुए कहा कि जब तक किसानों की सभी मांगें पूरी नहीं होंगी तब तक आंदोलन जारी रहेगा। इस मौके पर तहसील व ब्लॉकवार पदाधिकारियों को ज्यादा से ज्यादा ट्रैक्टर लाने की जिम्मेदारी सौंपी गई। साथ ही किसानों से आंदोलन में हर स्थिति के लिए तैयार रहने की अपील की। किसान पंचायत में राशिद अली, राम बहादुर, मोहम्मद तालिब, सोमपाल सिंह लोधी, छिद्दा नेता, जावेद, साजिद, चौधरी हरपाल सिंह, नल सिंह, श्यामलाल, मित्रपाल सिंह, रामअवतार, हरपाल प्रधान, पूरन सिंह, हाफिज अयूब भी मौजूद रहे।

किसान पंचायत में बोलते भाकियू (टिकैत) के प्रदेश महासचिव हसीब अहमद। ● अमृत विचार

भाकियू ने ट्रैक्टर मार्च को सफल बनाने के लिए बनाई रणनीति

शाहबाद, अमृत विचार : भारतीय किसान यूनियन टिकैत के पदाधिकारियों व कार्यकर्ताओं की पंचायत में 26 फरवरी को ट्रैक्टर मार्च को सफल बनाने के लिए रणनीति बनाई गई।

भाकियू के प्रदेश सचिव दरियाब सिंह ने कहा कि संगठन हाईकमान के आह्वान पर ट्रैक्टर मार्च कामयाब रहेगा। इसके लिए सभी गांवों में कमेटियां बनाई जा चुकी हैं। युवा जिलाध्यक्ष रंजीत यादव ने कहा कि ट्रैक्टर मार्च को सफल बनाने के लिए सभी तैयारियां पूरी कर ली गईं हैं। ट्रैक्टर मार्च का रूट भी शाहबाद तहसील क्षेत्र के गांव चकरपुर कदीम से मित्तरपुर अहरौला तक तय किया गया है।

इस दौरान प्रदेश सचिव दरियाव सिंह, युवा जिलाध्यक्ष रंजीत सिंह यादव, जिला सचिव नावेद खां, डॉ. फूल सिंह, खुशीराम यादव, प्रमोद यादव, सतेंद्र यादव एवं बलवीर सिंह आदि मौजूद रहे।

पंचायत में मौजूद किसान नेता। ● अमृत विचार

हाईवे पर ट्रैक्टर श्रंखला बनाकर विरोध जताएंगे

संवाददाता, बिलासपुर

अमृत विचार : तराई किसान संगठन ने 26 फरवरी को हाईवे पर ट्रैक्टरों की श्रंखला बनाकर सरकार का विरोध जताने का निर्णय लिया है। संगठन के राष्ट्रीय अध्यक्ष व संयुक्त किसान मोर्चा के राष्ट्रीय सदस्य तेजेन्द्र सिंह विर्क की अध्यक्षता में किसानों की एक पंचायत खानपुर गांव में हुई।

संयुक्त किसान मोर्चा कार्यकारिणी के सदस्य तेजेंद्र सिंह विर्क ने कहा कि ज्यादा से ज्यादा किसान अपने-अपने ट्रैक्टर लेकर पहुंचें। 26 फरवरी को सवेरे दस बजे नैनीताल हाईवे पर बंगाली कॉलोनी मोड़ के पास एकत्र होने के बाद ट्रैक्टर श्रंखला बनाई जाएगी। इसके माध्यम से एमएससी की गारंटी, संपूर्ण कर्ज माफी आदि की मांग व सरकार के दमन का विरोध किया जाएगा। बैठक में गुरजीत सिंह चीमा, जसवीर सिंह उप्पल, इकबाल सिंह चीमा, सद्दाम पाशा, गुरजीत कोटिया, रनदीप सिंह, हीरा सिंह आदि शामिल रहे।

सभी के लिए काम कर रही सरकार

संवाददाता, शाहबाद

अमृत विचार : सांसद घनश्याम सिंह लोधी ने कहा कि भाजपा की सरकार किसान, गरीब, महिला एवं युवाओं के हित में काम कर रही है। भाजपा ने सबका साथ सबका विकास की नीति पर काम किया है। सरकार की नीति की ही देन है कि अब हर इंसान खुश है। सबको मुफ्त राशन, मुफ्त इलाज व आवास देने का काम भी भाजपा सरकार ने किया है।

गांव घारमपुर में शनिवार को आयोजित कार्यक्रम में सांसद घनश्याम सिंह लोधी पहुंचे। वह यहां पूर्व भाजपा विधायक काशीराम दिवाकर के स्कूल में आयोजित रामचरित मानस अखंड पाठ के समापन पर शामिल हुए। भाजपा जिला अध्यक्ष हंसराज पप्पू ने कहा कि सरकार पारदर्शी तरीके से युवाओं को रोजगार देने पर काम कर रही है। पुलिस भर्ती परीक्षा रद कर भाजपा ने पारदर्शी शासन का परिचय दिया है।

इस भर्ती में धांधली करने वाले भी मुख्यमंत्री की सख्ती के सामने बच नहीं पाएंगे। इस मौके पर अशोक विश्नोई, एमएलसी प्रतिनिधि महेश कुमार गुप्ता, वरिष्ठ भाजपा नेता अमित दिवाकर, राजकुमार गुप्ता, मंडल अध्यक्ष महेश चंद्रवंशी, आशीष गुप्ता (सैफनी), वेदप्रकाश चंद्रवंशी (राजू), मोहित पांडेय, संतोष दिवाकर, लक्ष्मीनारायण चंद्रवंशी एवं संजय पाण्डेय आदि मौजूद रहे।

गांव घारमपुर में कार्यकर्ताओं के साथ मौजूद सांसद घनश्याम सिंह लोधी।

कार्यक्रम

▸▸ **पूर्व विधायक के स्कूल में आयोजित रामचरित मानस अखंड पाठ में हुए शामिल सांसद**

आरपीएस व जौहर विवि के खाते खोलने के आदेश जारी

कार्यालय संवाददाता, रामपुर

▸▸ **केवाईसी नहीं होने पर बैंक ने सीज कर दिए थे खाते**

अमृत विचार : पूर्व मंत्री मोहम्मद आजम खां के रामपुर पब्लिक स्कूल (आरपीएस) और मोहम्मद अली जौहर विश्वविद्यालय के सीज हुए दोनों खातों को हाईकोर्ट ने छह सप्ताह के भीतर बहाल करने के जिला सहकारी बैंक के अधिकारियों को आदेश दिए हैं। इसके बाद अब आगे की कार्रवाई होगी।

आरपीएस और जौहर विश्व विद्यालय के दो खाते जिला सहकारी बैंक में खुल हुए थे। काफी समय से केवाईसी नहीं होने पर उन खातों को सीज कर दिया गया था। इस बात की जानकारी मिलने के बाद सारे कागजात और जिला सहकारी बैंक के शाखा प्रबंधक और महाप्रबंधक को जानकारी दी थी। इसके बाद खातों को नहीं खोला गया। अधिवक्ता काशिफ कामरान खां नंवबर माह में हाईकोर्ट चले गए थे। हाईकोर्ट ने जिला सहकारी बैंक के अधिकारियों को दो सप्ताह में खाते खोलने के आदेश दिए थे। अधिवक्ता ने जिला सहकारी बैंक के अधिकारियों को हाईकोर्ट के आदेश दिए थे, लेकिन फिर भी खाते नहीं खोले गए। हाईकोर्ट के आदेशों की अवमानना करने के मामले में फिर से अधिवक्ता ने जानकारी दी। हाईकोर्ट ने फिर खाते खोलने के आदेश दिए। अधिवक्ता काशिफ कामरान खां ने बताया कि एक बार फिर शनिवार को हाईकोर्ट ने छह सप्ताह के भीतर खाते बहाल करने के आदेश दिए हैं। खातों की केवाईसी नहीं होने पर रामपुर पब्लिक स्कूल और मोहम्मद अली जौहर विश्वविद्यालय के खाते अधिकारियों ने सीज किए थे।

चार शिकायतों में से एक का निस्तारण

संवाददाता, रामपुर/ मिलक

अमृत विचार : कोतवाली परिसर में शनिवार को थाना समाधान दिवस में जिलाधकारी जोगिन्दर सिंह और पुलिस अधीक्षक राजेश द्विवेदी ने लोगों की शिकायतें सुनीं।

जिले भर के सभी थानों में शनिवार को समाधान दिवस का आयोजन हुआ। कोतवाली में समस्याएं सुनने के लिए जिलाधिकारी और पुलिस अधीक्षक पहुंचे। पुलिस क्षेत्राधिकारी केएन आनंद और तहसीलदार राकेश कुमार ने भी लोगों की समस्याएं सुनीं। समाधान दिवस में कुल चार फरियादी अपनी फरियाद लेकर पहुंचे। अधिकारियों ने एक शिकायती पत्र का मौके पर ही निस्तारण कर दिया। क्षेत्र के परम गांव के 14 ग्रामीणों ने शिकायती पत्र देते हुए बताया कि उन्होंने वर्ष 2001 में गांव निवासी भूपराम से जमीन क्रय की थी, जो सभी ने स्टांप पर लिखवा ली थी।

कुछ लोगों ने मकानों का निर्माण कर लिया। कुछ लोगों ने चारदीवारी बना ली। कुछ लोगों ने खाली भूमि पर पॉपुलर के पेड़ लगा दिए। अब भूपराम जमीन पर पुनः कब्जा करना चाहता है। पटिया गांव के ग्राम प्रधान ने ग्राम समाज की भूमि पर अवैध कब्जे की शिकायत की थी। तहसीलदार ने मौके पर जाकर ग्राम समाज की बंजर भूमि को कब्जा मुक्त करा दिया। शेष दो शिकायतों को संबंधित को प्रेषित की गई है।

कोतवाली में समस्याएं सुनते जिलाधिकारी और पुलिस अधीक्षक। ● अमृत विचार

समाधान दिवस

▸▸ **कोतवाली में जिलाधकारी और पुलिस अधीक्षक ने सुनीं लोगों की शिकायतें**

सैफनी में रामगंगा घाट पर स्नान करते श्रद्धालु। ● अमृत विचार

पूर्णिमा पर रामगंगा में लोगों ने लगाई आस्था की डुबकी

संवाददाता, शाहबाद (सैफनी)

अमृत विचार : माघ मास की पूर्णिमा पर शनिवार को श्रद्धालुओं ने रामगंगा नदी में आस्था की डुबकी लगाई। तड़के चार बजे से ही ग्रामीण क्षेत्रों से बड़ी संख्या में लोगों के आने का सिलसिला शुरू हो गया।

ढकुरिया एवं सैफनी स्थित रामगंगा घाट पर सुबह होते ही श्रद्धालु 'हर-हर गंगे, जय गंगा मैया, हर हर महादेव के जयकारे के साथ रामगंगा में डुबकी लगाने लगे। स्नान के बाद लोगों ने विभिन्न मंदिरों में पूजा-अर्चना की और दान किया। पंडित सत्य प्रकाश पाठक ने बताया कि माघ मास की पूर्णिमा के दिन स्नान-दान का विशेष महत्व है। इस दिन जो भी दान किया किया जाता है, उसका पुण्य कई गुना अधिक प्राप्त होता है। इस दिन अन्न, धन और वस्त्र दान का विशेष महत्व है। माघ मास की पूर्णिमा के दिन गंगा स्नान काफी पवित्र और शुभ माना जाता है। इस दिन पवित्र नदियों में स्नान करने से पुण्य फल की प्राप्ति होती है।

मेडिकल स्टोर स्वामी के पिता के निधन पर जताई शोक संवेदना

स्वार, अमृत विचार : मेडिकल स्टोर स्वामी के पिता के आकस्मिक निधन पर केमिस्ट एंड ड्रगिस्ट एसोसिएशन के पदाधिकारियों ने दो मिनट का मौन धारण कर शोक संवेदना व्यक्त की। नगर के बस स्टैंड स्थित कादिर मेडिकल स्वामी मोहम्मद खालिद के पिता मोहम्मद रफी का लंबी बीमारी के बाद शनिवार सुबह निधन हो गया था। वह 70 वर्ष के थे। दुखद घड़ी में कैमिस्ट एंड ड्रगिस्ट एसोसिएशन के पदाधिकारी उनके आवास पर पहुंचे। दो मिनट का मौन धारण कर श्रद्धांजलि आर्पित की। परिजनों को ढांढ़स बंधा कर शोक संवेदना व्यक्त की। इस दौरान एसोसिएशन के अध्यक्ष डॉ. बाकर अली, शकील पाशा, जावेद खां, मोहम्मद आदि रहे।

डीएम से मांगी अत्येष्टि स्थल निर्माण की अनुमति

भोट, अमृत विचार : गांव थूनापुर के ग्राम प्रधान महंत रामऔतार लोधी ने गांव केशोनगली की पुलिया के पास जमीन खरीदकर अत्येष्टि स्थल बनाने की कोशिश की थी। इस पर केशोनगली के ग्रामीणों ने विरोध जताया था। इब ग्रामीणों ने जिलाधिकारी से जमीन पर अत्येष्टि स्थल का निर्माण कराने की अनुमति मांग की है।

शनिवार सुबह ग्राम प्रधान के नेतृत्व में म ग्रामीण गांव स्थित प्राचीन शिव मंदिर में एकत्र हो गए। इसके बाद सभी लाधिकारी कार्यालय पहुंचे। जिलाधिकारी ने जांच के बाद उचित कार्रवाई किए जाने का आश्वासन दिया। इस दौरान गनेशी लाल, रतन लाल, डोरी लाल, पूरन लाल, मंगलसैन, रोशन, मनोज कुमार, अनिल कुमार आदि मैजूद रहे।

सैजनी में जर्जर सड़क का किया जाए निर्माण

रामपुर, अमृत विचार : अखिल भारतीय अनुसूचित जाति तथा शोषित वर्ग उत्थान सेवा समिति के केन्द्रीय मंत्री शाह फहद खां ने सीडीओ को पत्र लिखा है। पत्र में कहा गया है कि ग्राम पंचायत सैजनी नानकार में मुख्य मार्ग पुलिस कॉलोनी से लेकर सैजनी बाईपास तक की सड़क काफी जर्जर हो गई।

मुख्य विकास अधिकारी डॉ. नंद किशोर कलाल को शनिवार को भेजे गए पत्र में कहा गया है कि सैजनी नानकार की सड़क किनारे नाले का निर्माण भी अधर में लटका है। महिलाओं, बूढ़ों और स्कूल जाने वाले बच्चों को दिक्कत हो रही है।

कार्यालय विकास खण्ड किरतपुर (बिजनौर)

पत्रांक 1907/क्षेत्र पंचायत-15वी/राजवित्त/विज्ञप्ति/2023-24 दिनांक 24-01-2024

अल्पकालीन निविदा सूचना

मान्यता प्राप्त पंजीकृत ठेकेदारों से 15वी/राज्य वित्त (क्षे0 प0) विकास खण्ड - किरतपुर में वर्ष - 2023-24 में निम्नलिखित कार्यो को कराये जाने हेतु सील बंद निविदायें आमंत्रित की जाती है। निविदा प्रपत्र दिनांक 24.02.2024 से दिनांक 11.03.2024 तक किसी भी कार्य दिवस में कार्यालय से प्राप्त किये जा सकते हैं। निविदा दिनांक 11.02.2024 तक अपरान्ह- 1 बजे तक पेटिका में डाली जा सकेगी। जो उसी दिन अधोहस्ताक्षरी की अध्यक्षता में समिति के द्वारा निविदा दाताओं के समक्ष खोली जायेगी। इस संबंध में विस्तृत नियम व शर्ते / अन्य जानकारीकार्यालय में / नोटिस बोर्ड पर देखी जा सकती हैं।

क्र0 सं0	परियोजना का नाम (कहाँ से कहाँ तक)	मद का नाम	अनुमानित माप (मी0 xसं0)	अनुमानित लागत (लागत लाख रू0 में)	धरोहर धनराशि 2 प्रति0	निविदा+जी0 एस0टी0+ टेशनरी मुल्य
1.	भोजपुर में पंचायत घर व रविदास मंदीर मे इंटरलाकिंग निर्माण कार्य	15वावित्त(अ0)	55x22	9.97	19,938.00	1676.342
2.	फतेपुर राजाराम में लालू के घर से ऋषी के घर तक सी सी रोड निर्माण कार्य	15वावित्त(अ0)	170x4	8.44	16,876.00	1495.684
3.	शाहाबपुर रतन में धर्मशाला मे इंटरलाकिंग निर्माण कार्य	15वावित्त(अ0)	37x4.33	9.56	19,126.00	1628.434
4.	आजमाबाद मे पदम के घर से सीताराम के घर तक सी सी रोड निर्माण	15वावित्त(अ0)	75x3.20	3.83	7,666.00	952.294
5.	हिंदूपुर मे रशीद के घर से महबूब के घर तक सी सी रोड निर्माण कार्य	15वावित्त(अ0)	120x4.20	7.79	15,584.00	1419.456
6.	इस्लामपुर साहू में आसाराम के घर से योगेंद्र के खेत तक सी सी रोड	राज्यवित्त	100x4	6.89	13,776.00	1312.784
7.	गनौरा मे जगदीश के घर से तुलाराम के घर तक सी सी रोड निर्माण कार्य	राज्यवित्त	107x2.55	3.75	7,500.00	942.5
8.	ब्रहमजीतपुर चंदा मे समसू के घर से मंजूर के घर तक ब्रहमजीतपुर चंदा सी सी रोड निर्माण कार्य	राज्यवित्त	42x4.15	2.67	5,348.00	815.532
9.	मिर्जापुर सुरेश के घर से मुंदर के घर तक सी सी रोड निर्माण कार्य	राज्यवित्त	100x3	4.12	8,248.00	986.632
10.	वेगमपुर शादी में किरतपुर अकबराबाद मार्ग पर गन्ना क्रेशर के सामने खाद के गोदाम वाले मार्ग पर महेश कुमार के घर से क्रपाल सिंघा के घर तक सी सी रोड निर्माण कार्य	राज्यवित्त	90x5.90	9.41	18,822.00	1610.498
11.	अल्हेयारपुर में माता रानी के मन्दिर के सामने वाली तक सी सी रोड निर्माण	राज्यवित्त	125x4.08	5.21	10,416.00	1114.544
12.	दयालपुर ज्ञानपुर में अंबेडकर पार्क मे वोंडरी कार्य	राज्यवित्त	114x2	8.20	16,400.00	1467.6
13.	भरेका मे रतन सिंह के घर से सोनू पुत्र मंगु के घर व तालाव तक सी सी रोड	राज्यवित्त	190x3	7.75	15,492.00	1632.8
14.	बहादारपुर स सरफुददीन हुसैन में दरगोपुर पी०डब्लू डी० रोड से महादेव मंदिर तक खड़जा व मिट्टी कार्य	राज्यवित्त	420x3.32	8.02	16,040.00	1656.4
	योग-			95.62	1,91,232.00	18711.5

नोटः- शर्ते निम्न प्रकार हैं

1:- उक्त टेन्डरो के कार्य आदेश बजट प्राप्त होने पर ही जारी किये जा सकेगे।

1:- निविदा जमा करने वाले ठेकेदार / कान्ट्रेक्टर का आयकर, जी०एस०टी०एवं लेबर सैस में 1 पंजीकृत होना अनिवार्य हैं।

2:- निविदा के साथ कुल लागत का 2 प्रतिशत धरोहर राशि एफ०डी०आर०/एन०एस०सी० के साथ खण्ड विकास अधिकारी किरतपुर के पक्ष में बंधक कर संलग्न कर जमा कराना अनिवार्य होगा। साथ ही 8 प्रतिशत धरोहर राशि अनुबंध के समय जमा करानी होगी।

3:- निविदा बिना कारण बताये निरस्त की जा सकती हैं।

खण्ड विकास अधिकारी किरतपुर

एक नजर

सपा विधायकों ने यात्रा से बनाई दूरी

मुरादाबाद, अमृत विचार : गठबंधन के बाद कांग्रेस की भारत जोड़ो न्याय यात्रा में समाजवादी पार्टी के कई नेता शामिल हुए। जामा मस्जिद चौराहे पर यात्रा शुरू हुई तो सपा जिलाध्यक्ष डीपी यादव टीम के साथ सपा के झंडे लेकर यात्रा में शामिल हुए। लेकिन सपा के विधायकों ने यात्रा से दूरी बनाई। राहुल गांधी की यात्रा में सपा के ठाकुरद्वारा विधायक नवाब जान खान, बिलारी विधायक मोहम्मद फहीम, कुंदरकी विधायक जियाउल रहमान बर्क व देहात विधायक हाजी नासिर कुरैशी कही भी नजर नहीं आए। कांठ विधायक कमाल अख्तर भी यात्रा में कहीं दिखाई नहीं दिए।

कई लोग हुए चोटिल

मुरादाबाद, अमृत विचार : भारत जोड़ो न्याय यात्रा के दौरान भीड़ की वजह से तमाम वाहन गिर गए। जो लोग यात्रा के इंतजार में खड़े थे वो धक्का लगने से नालियों में गिर गए। इस दौरान दो लोग नाले में भी गिरे। हालांकि सुरक्षाकर्मी प्रयास कर रहे थे कि कोई हादसा न हो। इसके बाद भी भीड़ बेकाबू दिखाई दी।

पराली प्रबंधन यंत्र खरीद के लिए सरकार देगी 50 प्रतिशत अनुदान

कार्यालय संवाददाता, मुरादाबाद

- ऑनलाइन आवेदक का चयन ई-लाटरी से होगा
- चयन न होने पर खरीद के लिए जमा जमानत राशि वापस होगी

अमृत विचार : पराली न जलाने को लेकर दिए निर्देश के बाद भी जलाई जा रही पराली के प्रबंधन यंत्र को खरीदने के लिए सरकार ने योजना का आरंभ किया है। विभागीय दर्शन पोर्टल पर जारी वेबसाइट पर योजना के लाभार्थी किसानों को 28 फरवरी की दोपहर तक ऑनलाइन आवेदन करना होगा। सरकार ने प्रमोशन ऑफ एग्रीकल्चर मैकेनाइजेशन फॉर इन सीटू मैनेजमेंट ऑफ क्राप रेज्ड्यू सीआर एम योजना के तहत 2024-25 में लाभार्थियों के फसल अवशेष प्रबंधन वाले यंत्र को खरीदने के निर्धारित धनराशि में अनुदान देने की घोषणा की है।

शनिवार को उप कृषि निदेशक संतोष कुमार द्विवेदी ने बताया कि सरकार ने किसानों के खेत से निकलने वाली पराली के प्रबंधन के लिए योजना शुरू की है। इसके अंतर्गत पराली प्रबंधन यंत्र को खरीदने पर सरकार 50 प्रतिशत का अनुदान दे रही है। योजना के अंतर्गत कृषक और एफपीओ आवेदन कर लाभ ले सकेंगे। यंत्र के लिए विभाग की ओर से जारी वेबसाइट www.agriculture.up.gov.in पर आवेदन करने वाले किसान को जमानत राशि ऑनलाइन जमा करनी होगी। लक्ष्य के अवशेष न रहने एवं ई लाटरी से चयन न होने पर जमानत राशि वापस कर दी जाएगी। चयनित आवेदकों को यंत्र खरीद के बाद यंत्र की खरीद की रसीद की फोटो व संबंधित अभिलेख 10 दिन में विभागीय पोर्टल पर अपलोड करने होंगे। इसमें योजना के लाभ के लिए ई लाटरी की व्यवस्था की गई है। जिसमें ई लाटरी के लिए कार्यक्रम स्थल समय एवं तिथि की जानकारी उप कृषि निदेशक के द्वारा समाचार पत्रों के माध्यम से जानकारी दी जाएगी। लक्ष्य से अधिक आवेदन आने की दशा में जिलाधिकारी मानवेंद्र सिंह की अध्यक्षता गठित की गई कमेटी के समक्ष ई लाटरी से आवेदक का चयन होगा। इसमें इन सीटू प्रबंधन के भीतर खेत में पराली का निस्तारण करने के लिए निर्देश दिये हैं।

जिसमें यंत्रों से क्रॉप रीपर, रीपर मॉडल, बैलर,एमबी पलाओ ,सुपर सीटर यंत्रों से पराली को खेत में ही नष्ट किया जा सकेगा। इसके अलावा एक्स टू प्रबंधन के तहत पराली को गोशालाओं में दान देने में बेचने आदि का कार्य किया जाएगा।

पिता ने दर्ज कराई बेटी के अपहरण की रिपोर्ट

मुरादाबाद, अमृत विचार: कटघर थाना क्षेत्र में रहने वाले एक व्यक्ति ने दो सगे भाइयों और उनके पिता पर उसकी बेटी का अपहरण करने का आरोप लगाते हुए तीनों के खिलाफ रिपोर्ट दर्ज कराई है।

थाना कटघर क्षेत्र निवासी एक व्यक्ति ने पुलिस को तहरीर देकर बताया कि उसकी बेटी अभी नाबालिग है। आरोप लगाया कि 20 फरवरी की शाम को गांव का युवक अभय उर्फ निक्कू उसकी बेटी को बहला-फुसला कर अपने साथ ले गया। इसमें उसके भाई निशांत और पिता चंद्रभान ने भी उसका साथ दिया।

पीड़ित के अनुसार उसकी बेटी घर से 40 हजार रुपये की नकदी भी लेकर गई है। थाना प्रभारी निरीक्षक तेजवीर सिंह ने बताया कि तहरीर के आधार पर आरोपी युवक और उसके पिता व भाई के खिलाफ अपहरण की रिपोर्ट दर्ज की गई है।

10 घंटे तक आपूर्ति न होने से कई मोहल्लों में हुई परेशानी

बिजली-पानी को तरसे हजारों उपभोक्ता

कार्यालय संवाददाता, मुरादाबाद

अमृत विचार : शनिवार को घोषित बिजली कटौती के निर्धारित समय के बाद भी आपूर्ति नहीं चालू हो सकी। महानगर के दो वितरण खंडों के उपभोक्ता बिजली विभाग के अधिकारियों को फोन मिलाते रहे। बिजली आपूर्ति न होने से दौलतबाग विद्युत केंद्र से जुड़े दो फीडरों के दसवां घाट और नागफनी के 1200 उपभोक्ताओं को परेशानी हुई।

शनिवार को आरडीएसएस योजना में तार बदलने का कार्य में शनिवार सुबह नौ से शाम साढ़े चार बजे तक किया जाना था। लेकिन शाम छह बजे तक कार्यदायी संस्था के कर्मचारी कार्य पूरा नहीं कर सके। जिससे निर्धारित समय से डेढ़ घंटे बाद वितरण खंड द्वितीय के मोहल्ला भोला नाथ कॉलोनी, देहरी गांव, गागन संभल रोड, कानून गोयान की बिजली व्यवस्था प्रभावित रही। वहीं वितरण खंड तृतीय के गंज गुरहट्टी, लालबाग, रेती स्ट्रीट, कटरानाज के रहने वाले 1500 से अधिक उपभोक्ताओं को बिजली आपूर्ति शाम छह बजे तक नहीं मिल सकी। क्षेत्र में सुबह 10 बजे से शाम छह बजे तक बिजली व्यवस्था ठप रही। वहां के उपभोक्ता शाम पांच बजे के बाद फोन मिलाते रहे। लेकिन बिजली विभाग के अधिकारी व कर्मचारियों ने फोन नहीं उठाया। लोगों को 12 घंटे बिजली न मिलने से पानी की समस्या से भी जूझना पड़ा।

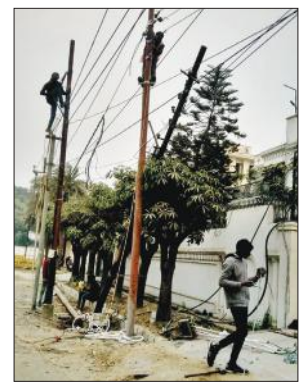

दौलत बाग मोहल्ले में तार बदलते बिजली कर्मचारी। ● अमृत विचार

नौ मोहल्लों की 10 घंटे बिजली आपूर्ति रहेगी ठप

रविवार को रामगंगा विहार विद्युत केंद्र पर बिजली प्रणाली के सुधार में क्षमता वृद्धि के लिए अधिक क्षमता का ट्रांसफार्मर लगाया जाएगा। जिसके लिए रविवार सुबह सात बजे से शाम सात बजे तक बिजली आपूर्ति बाधित रहेगी। जिसमें दीनदयाल नगर,आशियाना, अवंतिका, रामगंगा विहार,फेस 1,2, स्टेडियम रोड, रंगोली कॉलोनी, वन विभाग कॉलोनी, परंपरा कालोनी सैलटैक्स चौराहा क्षेत्र के नौ हजार उपभोक्ताओं की 10 घंटे बिजली आपूर्ति बाधित रहेगी।

रेलवे स्टेशन हरथला: यहां है चिराग तले अंधेरा

प्लेटफार्म के नीचा होने से यात्रियों को परेशानी, 24 घंटे में यात्री व गुड्स समेत कुल 125 ट्रेनों का आवागमन

अमृत विचार लाइव

कार्यालय संवाददाता, मुरादाबाद

रेलवे स्टेशन पर बनी बैठने के लिए सीट।

रेलवे स्टेशन पर रेलवे लाइन पार करते लोग।

हरथला रेलवे स्टेशन का प्लेटफार्म। ● अमृत विचार

अमृत विचार: जंक्शन से मात्र छह किलोमीटर की दूरी पर है हरथला स्टेशन, यहां दो जोड़ी ट्रेनें रुकती हैं। औसतन 30 यात्री टिकट खरीदते हैं। कुछ सीजन टिकट धारक भी हैं। सहारनपुर, अंबाला, चंडीगढ़ के यात्री होते हैं लेकिन, सुविधा गांव की तरह भी नहीं है। टायलेट में पानी का कनेक्शन तक नहीं है। यात्री प्रतीक्षालय आम रास्ते की तरह है। प्लेटफार्म पर यात्रियों के लिए रखे गए बेंचों पर छत नहीं है।

यह दृश्य है महानगर के रेलवे स्टेशन हरथला का। ऋषिकेश पैसेंजर, सहारनपुर जाने वाली मेमू का ठहराव है। दोनों ओर से ट्रेनों का ठहराव यहां है। मगर पूरा स्टेशन महानगर में गांव जैसा है। सुबह 6:40 बजे ऋषिकेश पैसेंजर यहां रुकती है। इस बीच ग्रामीण क्षेत्र से पैदल चलकर महानगर में दैनिक मजदूर के रूप में काम तलाशने वालों का रेला रेल पटरी से होकर गुजरता है। आरपीएफ के जवान यहां ऐसे दृश्यों के गवाह भर बनते हैं। क्योंकि पूरा स्टेशन क्षेत्र खुला है। बाउंड्री की बात कौन करे? कोई पुल भी नहीं है। गुलाब बाग गांव के लोग और हरथला क्षेत्र के नागरिक इस स्टेशन को टहलने वाले क्षेत्र जैसा समझते हैं। जनवरी में यहां से 966 लोगों ने टिकट खरीदा था, जिससे रेलवे को आमदनी हुई 49,170 रुपये। दिसंबर 2023 में 1220 यात्रियों को टिकट बेचकर विभाग ने 68,440 रुपये की आय की थी।

कर्मचारी बताते हैं कि यहां मानव जीवन को सबसे अधिक खतरा है। प्रतिदिन 24 से 25 गुड्स ट्रेनें एक दिशा से जाती हैं। वापसी में भी संख्या इतनी ही है, यानी कि रोजाना 50 गुड्स ट्रेनें गुजरती हैं। सवारी, मेल और एक्सप्रेस ट्रेनों का रिकार्ड रोजाना 70 तक का है। यह रूट पंजाब को सीधे जोड़ता है। उत्तराखंड यानी हरिद्वार और देहरादून की मुख्य रेल लाइन है। आश्चर्य यह है कि स्टेशन पर कोई शेड नही है। अगर गाड़ी की प्रतीक्षा करनी है तो यहां आकाश तले ही बैठना है। फुटओवर ब्रिज नहीं होने की वजह से हजारों की संख्या में लोग जान जोखिम में डालकर पटरी पार करते हैं। हालांकि रेल पटरी पार करना कानूनन जुर्म है, मगर लोगों की मजबूरी है कि पैदल आने-जाने वाले कैसे आये-जायें।

- 24 घंटें में दोनों ओर से रुकतीं हैं महज चार ट्रेनें
- प्रतिदिन औसतन 30 टिकटों की यहां से होती है बिक्री

> यात्री सुविधा हमारी प्राथमिकता है। ट्रेनों के ठहराव के आधार पर सुविधाएं बहाल होती है। स्टेशन का जल्द निरीक्षण होगा और जरूरी सुविधाओं का प्रबंध होगा।
> –राजकुमार सिंह, मंडल रेल प्रबंधक

निरीक्षण यान की चपेट में आने से हुई थी मौत

स्टेशन पर घायल होने और पटरी पार करने के दौरान ट्रेन की चपेट में लोगों के आने की बात यहां आम है। पिछले साल 28 जुलाई को इसी तरह की घटना हो गयी थी। स्टेशन से सहारनपुर दिशा की ओर रेल अधिकारी के निरीक्षण यान की चपेट में अधेड़ आ गया था। इस दौरान मौके पर ही उसकी मौत हो गई थी।

स्पेशल और क्लोन ट्रेनों का मंडल में बुरा हाल

मुरादाबाद, अमृत विचार : मौसम बदलने के साथ स्पेशल ट्रेनों की देरी से यात्रियों की धड़कन बढ़ती जा रही है। शनिवार सुबह दिल्ली से मुरादाबाद आने वाली स्पेशल ट्रेन डेढ़ घंटे की देरी से आई।

यही हाल सहारनपुर-मुरादाबाद स्पेशल ट्रेन का रहा, यह ट्रेन भी दो घंटे देरी से चली और तीन घंटे देरी से यहां पहुंची। अमृतसर से धनबाद के लिए चलने वाली क्लोन एक्सप्रेस 4:44 घंटे की देरी से स्टेशन पहुंची। यह ट्रेन देहरादून तक जाती है। कई दिनों से समय की पटरी से उतरी सद्भावना एक्सप्रेस 11 घंटे 49 मिनट विलंब से आई। अप दिशा की सरयू-जमुना 4:46 घंटे और डाउन के यात्रियों को भी 2:10 घंटे प्रतीक्षा करनी पड़ी। जम्मू से चली सियालदह 3:10 घंटे, गरीब नवाज 1:37 घंटे, मुजफ्फरपुर जाने वाली गरीब रथ 2:57 घंटे की देरी से रवाना हुई। शाम को अन्त्योदय एक्सप्रेस के यात्रियों को 2:35 घंटे इंतजार करना पड़ा। हावड़ा से आ रही दून एक्सप्रेस 3:04 घंटे, सुपरफास्ट श्रमजीवी एक्सप्रेस 45 मिनट, गजरौला पैसेंजर, जननायक, जनसाधारण और आनंद विहार साप्ताहिक ट्रेन का यात्रियों को इंतजार करना पड़ा।

कैडर के मंथन से चुनाव में उम्मीदवार उतारेगी बसपा

कार्यालय संवाददाता, मुरादाबाद

- पैनल में भेजे गए नाम की रणनीतिकार कर रहे समीक्षा
- 2019 के चुनाव में मंडल की तीन सीटें बसपा ने जीती थी

अमृत विचार: आम चुनाव में बहुजन समाज पार्टी की चाल से सभी दल चकित हैं। शनिवार को कांग्रेस की न्याय यात्रा के दूसरे चरण की शुरुआत के बाद चौपाल पर लोकसभा चुनाव को लेकर चर्चा हैं। जबकि, बसपाई रणनीतिकार खांटी उम्मीदवारों की खोज में सेक्टरवार संवाद स्थापित कर रहे हैं। पैनल में भेजे गए नाम की समीक्षा शुरू हो गई है।

2019 के चुनाव में पार्टी सपा और रालोद के साथ मैदान में थी। अब रालोद भाजपा गठबंधन का हिस्सा बनने को तैयार है और सपा ने कांग्रेस के साथ मिलकर साझा चुनाव लड़ने का ऐलान कर दिया है। बीते चुनाव में मंडल की तीन सीटों पर कब्जा जमाने वाले बसपाई खुलकर बोलने से परहेज कर रहे हैं। यह जरूर है कि दबी जुबान में इस बात की चर्चा भी कर रहे हैं कि हम ताकत के साथ चुनाव लड़ेंगे। चुनावी अतीत के पन्ने बताते हैं कि साल 2019 के चुनाव में मंडल की सुरक्षित नगीना सीट पर गिरीश चंद जीते थे।

अमरोहा में कुंवर दानिश अली और बिजनौर सीट पर मलूक नागर विजयी हुए थे। अब अमरोहा के सांसद कुंवर दानिश बसपा से बाहर हैं जबकि, बसपा सेक्टर और बूथ को प्रभावी बनाने का दावा कर रही है। संगठन की राष्ट्रीय अध्यक्ष मायावती के अकेले दम पर चुनाव लड़ने के ऐलान से कार्यकर्ता रोमांचित हैं। मंडल प्रभारी डॉ. रणविजय सिंह कहते हैं कि पार्टी सर्वसमाज के लिए काम करने का संकल्प रखती है। राज्य में चार बार के कार्यकाल इस बात के गवाह हैं। वैसे तो क्षेत्र में तीन से पांच लोगों के नाम का पैनल तैयार किया गया है। अब उसकी समीक्षा हो रही है। कहते हैं कि रणनीति के आधार पर पार्टी की राष्ट्रीय अध्यक्ष ने कैडर को चुनाव मैदान में उतारने का संकेत दिया है। इसके लिए क्षेत्रवार बैठकें जारी हैं। पार्टी पूरी तरह चुनावी मोड में काम कर रही है। सेक्टर सम्मेलन में पुराने और मिशन के असल सदस्यों से बात की जा रही है। उम्मीदवार ऐलान के बाद क्षेत्र में यह बात समझ में आने लगेगी कि बसपा की ताकत क्या है।

रामगंगा विहार में सेल्स टैक्स चौराहे से लेकर किले तक सुस्त रफ्तार से सड़क निर्माण का कार्य चल रहा है। जिसके कारण एक ओर जाम लग जाता है। इससे आने जाने वाले लोगों को धूल का भी सामना करना पड़ता है। ● अमृत विचार

आईटीआई में कल होगा साक्षात्कार

मुरादाबाद, अमृत विचार: राजकीय औद्योगिक प्रशिक्षण संस्थान मुरादाबाद से संबंधित पदों के लिए साक्षात्कार 26 फरवरी को परिसर में किया जाएगा। इसके लिए प्रधानाचार्य की ओर से जानकारी दी गई है।

शनिवार को राजकीय औद्योगिक प्रशिक्षण संस्थान के प्रधानाचार्य ने विज्ञप्ति जारी कर निजी कंपनी में विभिन्न पदों के उत्तीर्ण अभ्यर्थियों को राजकीय औद्योगिक प्रशिक्षण संस्थान कांठ रोड के परिसर में 26 फरवरी को सुबह 10 बजे से साक्षात्कार के लिए बुलाया है।

समस्त शैक्षिक एवं तकनीकी प्रमाण-पत्रों की छाया-प्रति व अपने बायोडाटा के साथ समय से उपस्थित होकर अभ्यर्थी साक्षात्कार में प्रतिभाग कर सकते हैं।

बैठक में उपस्थित ऑल इंडिया गोल्डन लाइनेस क्लब की पदाधिकारी। ● अमृत विचार

बैठक में रंगारंग कार्यक्रम प्रस्तुत किए

कार्यालय संवाददाता, मुरादाबाद

अमृत विचार : महानगर के आम्रपाली फार्म हाउस में शनिवार को ऑल इंडिया गोल्डन लायनेस क्लब की वार्षिक अधिकारिक व निरीक्षण बैठक हुई। बैठक क्लब की इकाइयों लायनेस प्राचीन, विराट, सम्राट, नवीन एवं आर्यन की संयुक्त रूप से हुई। बैठक में मुख्य अतिथि के बिजनौर की डिस्ट्रिक्ट चेयरपर्सन जीएल खुशबू कर्णवाल रही।

कार्यक्रम का आरंभ दीप प्रज्ज्वलन, लायनेस क्लब गीत, ध्वज वंदना एवं राष्ट्रगान के साथ हुआ। बैठक में पांचों इकाइयों की प्रगति आख्या उनके प्रेसिडेंट ने प्रस्तुत की। पांचों इकाइयों ने अपने क्लबों द्वारा वर्ष भर जो सामाजिक कार्य किए उसका ब्योरा प्रस्तुत किया। पांचों क्लबों ने प्रस्तुति भी दी। जिसमें गीत-संगीत और नृत्य के कार्यक्रम प्रस्तुत किए गए। इस अवसर पर पूजा जैन, सीमा अग्रवाल, निवेदिता कर्णवाल, सुदेश आर्या, उर्मिल नरूला, स्नेहलता, शिखा गुप्ता, शशि शाह, सुमन कौशिक, शीतल चावला, बीना अरोरा और मंजुल शर्मा आदि मौजूद रहे।

स्वास्थ्य शिविर में दवा दी और चश्मे बांटे गए

मुरादाबाद, अमृत विचार: राष्ट्रीय स्वयंसेवक संघ की सहयोगी सेवा भारती ने पैरा की मिलक स्थित विजय निकेतन के प्रांगण में स्वास्थ्य शिविर का आयोजन किया।

शिविर में 479 लोगों को परामर्श व दवा वितरित की एवं 150 लोगों को चश्मे दिए। हेल्पेज इण्डिया के सहयोग से आयोजित इस शिविर में डाक्टरों एवं विशेषज्ञों ने पेट की बीमारी, न्यूरो, सामान्य स्वास्थ्य, महिला, अस्थि, नेत्र, श्वास एवं बाल रोग का उपचार किया गया। महानगर संघचालक डॉ. विनीत गुप्ता ने शिविर का उद्घाटन किया। विभाग सह सेवा प्रमुख यशवीर सिंह ने कहा कि सभी कार्यकर्ता लोगों का उत्साह देखकर उत्साहित हैं। शिविर में रामवीर सिंह, अनिल कुमार, सुभाष शर्मा, हरिगोपाल शर्मा, सुधीर कुमार, नवदीप यादव, रामकिशोर लोधी, सोनू रस्तोगी, विक्की ठाकुर आकाश दिवाकर ने सहयोग किया।

निर्णय | लगातार मिल रहीं शिकायतों व प्रदर्शनों के बाद सरकार ने जारी किया आदेश

पुलिस भर्ती परीक्षा रद होने से अभ्यर्थियों में खुशी

कार्यालय संवाददाता, मुरादाबाद

अमृत विचार: उत्तर प्रदेश पुलिस भर्ती परीक्षा रद होने के बाद अभ्यर्थियों में खुशी है। पेपर लीक होने पर अभ्यर्थी परीक्षा रद किए जाने की मांग कर रहे थे। इसके लिए अभ्यर्थी विरोध प्रदर्शन भी किए जा रहे थे।

महानगर में भी अभ्यर्थियों ने कलेक्ट्रेट पर परीक्षा दोबारा कराने के लिए ज्ञापन दिया था। अभ्यर्थियों के विरोध को देखते हुए प्रदेश सरकार ने परीक्षा रद करने की घोषणा की। सरकार के इस फैसले से अभ्यर्थियों ने जश्न मनाया। छह महीने के अंदर एक बार फिर से यूपी पुलिस की सिपाही भर्ती परीक्षा आयोजित की जाएगी।

> मुझे बहुत अच्छा लगा कि मुख्यमंत्री योगी आदित्यनाथ ने भर्ती परीक्षा को दोबारा करने का फैसला लिया। जिससे हम सभी को परीक्षा देने का दोबारा अवसर प्राप्त होगा।
> –शिवांशु भारद्वाज

> परीक्षा रद होने से खुश हूं। मेरी परीक्षा अच्छी नहीं हुई थी। जिसे लेकर थोड़ा चिंतित था। लेकिन, अब तैयारी के लिए 6 माह मिलेंगे। उम्मीद है पूरी तैयारी हो जाएगी।
> –विकास

> यूपी सरकार अगर पेपर रद नहीं करती तो हम जैसे छात्र पुलिस की नौकरी से बाहर हो जाते। अब परीक्षा पुन: हो तो पेपर लीक नहीं होना चाहिए, बल्कि पेपर ऑनलाइन हो तो बेहतर होगा।
> –हिमांशु शर्मा

> उत्तर प्रदेश सरकार द्वारा यूपी पुलिस भर्ती परीक्षा का पेपर रद करने का फैसला सही है। अब मेहनती छात्रों को न्याय मिलेगा। पुन: परीक्षा जल्द हो।
> –लावण्या

कुछ अभ्यर्थियों में छाई निराशा

यूपी पुलिस भर्ती परीक्षा रद्द होने से जहां अधिकांश विद्यार्थियों में खुशी देखने को मिली, तो कुछ अभ्यर्थियों में निराशा देखने को मिली। कई अभ्यर्थियों का कहना था कि उन्होंने परीक्षा के लिए कड़ी मेहनत की थी। इस बार परीक्षा में अच्छे नंबर आना तय था। उनको पुलिस वर्दी मिलना लगभग तय था। लेकिन, भर्ती रद्द होने से उनका सपना टूट गया। हालांकि छह माह में परीक्षा दोबारा कराने के तैयारी है। लेकिन, अभ्यर्थियों का कहना है कि अगली बार परीक्षा में नकल नहीं होगी। इसका तो प्रमाण नहीं है। उनका कहना है कि अगली बार क्या पता, जितना अच्छा उनका यह पेपर हुआ है। अगला पेपर न हो पाए।

थाना प्रभारी ने सुनीं लोगों की समस्याएं

मैनाठेर, अमृत विचार: शनिवार को थाने में समाधान दिवस में पहुंचे अधिकारियों ने फरियादियों की समस्याए सुनीं और उनका त्वरित निस्तारण कराने के आदेश दिए।

मैनाठेर थाने में समाधान दिवस का आयोजन हुआ। इसमें अपराध और भूमि विवाद से जुड़े मामलों की सुनवाई हुई। जनता की समस्या सुनने के लिए पहुंचे अधिकारी और थाना प्रभारी ने जनता की शिकायत सुनकर उनका निस्तारण कराने के आदेश दिए। जबकि कुछ शिकायतों का त्वरित निस्तारण किया गया। सुनवाई के दौरान सर्वाधिक जमीन से संबंधित मामले पहुंचे। अधिकारियों ने मातहतों को प्राप्त शिकायती पत्रों का निस्तारण करने का निर्देश दिया। इस मौके पर थाना प्रभारी सतेंद्र कुमार, वरिष्ठ उपनिरीक्षक पवन शर्मा, लेखपाल परवेज अली, शरीफ अहमद, मो. फहीम, मोईन अली, कहर सिंह, आदि मौजूद रहे।

एसएनडी स्कूल में कार्यक्रम में सम्मानित छात्राएं व अन्य। ● अमृत विचार

धूमधाम से मनाया वार्षिक उत्सव

कार्यालय संवाददाता, मुरादाबाद

अमृत विचार : एसएनडी चिल्ड्रन अकादमी गोविंद नगर में शनिवार को वार्षिक उत्सव हर्षोल्लास से मनाया। विद्यालय के बच्चों ने सांस्कृतिक प्रस्तुति देकर मंत्रमुग्ध कर दिया।

कार्यक्रम का आरंभ मां सरस्वती की मूर्ति के समक्ष मुख्य अतिथि विद्यालय प्रबंधक संजय यादव व प्रधानाचार्य सीबी गिरी ने दीप प्रज्वलन कर किया। इसके उपरांत विद्यालय की आख्या प्रबंधक संजय यादव ने प्रस्तुत की। इसके बाद सांस्कृतिक कार्यक्रम शुरू हुए। विद्यालय के बच्चों ने विभिन्न राज्यों के लोकगीतों पर आधारित जैसे राजस्थानी डांस, गुजराती डांस, बंगाली डांस ,उत्तर प्रदेश के लोकगीत पर आधारित डांस, नेपाली नृत्य, भांगड़ा प्रस्तुत किए। बच्चों ने महाभारत थीम पर आधारित नृत्य को प्रस्तुत करके और झांसी की रानी के नाटक को प्रस्तुत करके सबके मन को मोह लिया। कार्यक्रम का संचालन गरिमा मल्होत्रा व अर्शी यादव ने संयुक्त रूप से किया। इस दौरान शबनम रस्तोगी, सुजीत मान, पूजा सिंह, इशिका, विनय, अमित, दुर्गेश प्रजापति, मयंक यादव आदि मौजूद रहे।

एक नजर

शहर कोतवाल बने राजेश तिवारी, सनोज गए हसनपुर

अमरोहा, अमृत विचार : एसपी ने शहर कोतवाली की जिम्मेदारी राजेश कुमार तिवारी को दी है। जबकि सनोज प्रताप सिंह को हसनपुर कोतवाल बनाया है। एसपी कुंवर अनुपम सिंह ने शनिवार देर रात तीन थाना प्रभारियों के कार्यक्षेत्र में फेरबदल किया। शहर कोतवाली की कमान इंस्पेक्टर राजेश कुमार तिवारी को दी है। जबकि यहां तैनात सनोज प्रताप सिंह को हसनपुर का प्रभारी निरीक्षक बनाया है। यहां तैनात विनय कुमार सिंह को पीआरओ नियुक्त किया है। इसके अलावा अमरोहा देहात में वरिष्ठ उप निरीक्षक रमेश शहरावत को थाना रहरा की कमान दी है। जबकि एसओ रहरा संदीप कुमार को थाना अमरोहा देहात में वरिष्ठ उप निरीक्षक बनाया गया किया है।

व्यापारी सुरक्षा फोरम ने किया शोभायात्रा का स्वागत

अमरोहा, अमृत विचार : व्यापारी सुरक्षा फोरम के पदाधिकारियों ने जट बाजार में रविदास जयंती शोभायात्रा का स्वागत किया। शोभायात्रा में चल रही झांकियों पर पुष्प वर्षा की। इस दौरान जिला अध्यक्ष रमेश कलाल, नितिन रस्तौगी, मनोज बाल्मीकि, हरीशवीर सिंह, मनोज वर्मा, मरगूब सिद्दीकी, मुजाहिद अली, रचित शर्मा, हर्षित शर्मा आदि मौजूद रहे।

भारत जोड़ो न्याय यात्रा से राहुल-प्रियंका गांधी ने रखी लोस चुनाव की नींव

खुली जीप में बैठकर राहुल और प्रियंका ने स्वीकार किया लोगों का अभिवादन

कार्यालय संवाददाता, अमरोहा

अमृत विचार : कांग्रेस की भारत जोड़ो न्याय यात्रा में राहुल गांधी और प्रियंका गांधी ने खुली जीप में बैठकर लोगों का अभिवादन स्वीकार किया। इस दौरान राहुल और प्रियंका ने सरकार पर हमला बोला। यात्रा के बीच में ही राहुल गांधी ने एक्स पर लिखा, छात्र शक्ति और युवा एकता की बड़ी जीत की वजह से उत्तर प्रदेश पुलिस परीक्षा आखिरकार निरस्त कर दी गई। इससे संदेश साफ है कि सरकार कितना भी सच को दबाने की कोशिश करे, एकजुट होकर लड़ने से ही अपना हक जीता जा सकता है। जो जुड़ेंगे वो जीतेंगे, जो बटेंगे वो कुचल दिए जाएंगे।

कांग्रेस की भारत जोड़ो न्याय यात्रा को लेकर शनिवार की सुबह से ही कार्यकर्ताओं में उत्साह दिखा। सुबह से ही कार्यकर्ता मुख्य चौराहों पर खड़े हो गए। गांधी मूर्ति चौराहे पर जिला कांग्रेस कमेटी के पदाधिकारी, नायाब अब्बास डिग्री कॉलेज पर कांग्रेस नेता फिरोज कमाल अब्बासी के नेतृत्व में कार्यकर्ता व अन्य लोग राहुल व प्रियंका के स्वागत के लिए तैयार थे। इस दौरान सुरक्षा के कड़े इंतजाम किए गए थे। चप्पे-चप्पे पर पुलिस व सीआरपीएफ के जवान लगाए गए थे। शनिवार दोपहर करीब दो बजे यात्रा कैलसा बाईपास पहुंची। यहां पाकबड़ा से होते हुए जिले की सीमा पर स्थित गांव पायंती कला में प्रवेश किया। सैकड़ों गाड़ियों का काफिला जैसे ही अमरोहा पहुंचा तो लोगों ने राहुल और प्रियंका गांधी के नारे लगाने शुरू कर दिए। यहां से राहुल गांधी का काफिला बाईपास स्थित संत रविदास चौक पहुंचा। यहां उन्होंने प्रतिमा पर माल्यार्पण किया। इसके बाद यात्रा संभल के लिए रवाना हो गई। कार्यकर्ताओं को उम्मीद थी कि राहुल और प्रियंका गांधी मूर्ति पर जनसभा करेंगे लेकिन वह बिना रुके ही आगे बढ़ गए। जिला कांग्रेस कमेटी के पदाधिकारी राहुल गांधी से बार-बार गुजारिश करते रहे कि गांधी प्रतिमा पर माल्यार्पण करें और दो शब्द बोलें। लेकिन राहुल गांधी यहां नहीं रुके और काफिला आगे बढ़ता गया। दोपहर करीब 3 बजे के बाद यह यात्रा संभल रवाना हो गई। इस दौरान सांसद दानिश अली व पूर्व लोकसभा प्रत्याशी सचिन चौधरी राहुल गांधी की जीप पर रहे सवार। यात्रा में झंडे भी लहराए गए। कार्यकर्ताओं ने राहुल गांधी जिंदाबाद व प्रियंका गांधी जिंदाबाद के नारे लगाए।

भारत जोड़ो न्याय यात्रा में जीप में सवार राहुल व प्रियंका गांधी। ● अमृत विचार

सुरक्षा के लिए तैरान सीओ व पुलिसकर्मी। ● अमृत विचार

संत रविदास की मूर्ति पर माल्यार्पण करते राहुल गांधी। ● अमृत विचार

सांसद दानिश अली के विरोध में पोस्टर दिखाते लोग। ● अमृत विचार

लोगों ने दिखाए राहुल तुमसे प्यार है, दानिश पांच साल से फरार है लिखे पोस्टर दिखाए

अमरोहा, अमृत विचार : जिले में राहुल व प्रियंका गांधी की भारत जोड़ो न्याय यात्रा का स्वागत किया गया। यात्रा में शामिल होने के लिए बसपा से निलंबित सांसद दानिश अली का विरोध दिखाई दिय। यात्रा के बीच में ही कुछ लोगों ने सांसद दानिश अली का विरोध करना शुरू कर दिया। उन्होंने राहुल तुमसे प्यार है, दानिश पांच साल से फरार है स्लोगन लिखे बैनर लहराए। इससे कार्यकर्ताओं में हड़कंप मच गया। कांग्रेस की भारत जोड़ो न्याय यात्रा को लेकर सांसद दानिश अली ने पूरी तैयारी की थी। इसका नजारा भी यात्रा के दौरान देखने को मिला। वह पूरे समय राहुल गांधी की गाड़ी में मौजूद रहे। इस बीच किसी तरह की घोषणा नहीं की गई। जिस अंदाज से वह गाड़ी में सवार थे उससे जाहिर हो रहा था कि वह जल्द ही कांग्रेस में शामिल होने के साथ अपनी दावेदारी को मजबूती देंगे। इस बीच अचानक कुछ लोगों ने सांसद दानिश अली का विरोध करना शुरू कर दिया। उन्होंने राहुल तुमसे प्यार है, दानिश पांच साल से फरार है लिखे बैनर लहरा दिए। इससे कार्यकर्ताओं में हड़कंप मच गया। आनन-फानन सभी को पीछे की तरफ धकेला गया। लोग हाथों में तख्ती लिए हुए खड़े रहे। इससे अंदाजा लगाया जा रहा है कि लोकसभा चुनाव से पहले ही सांसद दानिश अली का जिले में विरोध शुरू हो गया है।

बर्दाश्त नहीं होगा परिषदीय शिक्षकों का शोषण

संवाददाता, हसनपुर

अमृत विचार : शनिवार को उत्तर प्रदेशीय प्राथमिक शिक्षक संघ की जिला स्तरीय बैठक का आयोजन राजपूत कालोनी में किया गया। बैठक में बोर्ड परीक्षा के केंद्र व्यवस्थापक, अतिकेन्द्र व्यवस्थापक आदर्श इंटर कॉलेज कुटी दौलतपुर ने तीन शिक्षकों पर की गई कार्यवाही को गलत बताते हुए निरस्त करने की मांग की।

कहा कि बोर्ड परीक्षा में लगे किसी भी परिषदीय शिक्षक के खिलाफ अगर कोई कार्यवाही की जाती हैं तो शिक्षक बोर्ड परीक्षा का बहिष्कार करेंगे। जिलाध्यक्ष यशपाल सिंह ने कहा संगठन द्वारा मांग की जाती है कि जब तक तीनों शिक्षक साथियों के खिलाफ निर्गत पत्र निरस्त नहीं किया जाता और केंद्र व्यवस्थापक रामकिशोर सिंह प्रधानाचार्य, अतिरिक्त केंद्र व्यवस्थापक महीपाल सिंह परीक्षा केंद्र आदर्श इंटर कालेज कुटी दौलतपुर को परिवर्तित नहीं किया जाता तब तक परिषदीय शिक्षक परीक्षा ड्यूटी नहीं करेंगे। किसी भी सूरत में शिक्षकों का शोषण बर्दाश्त नहीं किया जायेगा।

जिला मंत्री मुकेश चौधरी ने बताया कि बेसिक के शिक्षक परीक्षा केंद्र पर एक दिन पूर्व अपनी उपस्थिति दर्ज कराते हैं। उसी दिन संबंधित अध्यापक के विषय परीक्षा प्रभारी द्वारा नोट कर लिए जाते हैं। संभावित ड्यूटी चार्ट अध्यापकों को उपलब्ध कराया जाता है। संज्ञान में आया है कि अभी तक परीक्षा में लगे किसी भी शिक्षक को ड्यूटी चार्ट उपलब्ध नहीं कराया है। यह शोषण करने का नया तरीका है। इस अवसर पर ब्लॉक अध्यक्ष होमपाल सिंह चौहान, ब्लॉक अध्यक्ष गंगेश्वरी रामवीर सिंह, ब्लॉक मंत्री जोया हीरा सिंह, शिक्षामित्र संघ के जिलाध्यक्ष सुधीर पोसवाल, देवेंद्र शर्मा, अरविंद चौधरी, राजीव कुमार, अमित गुप्ता, सतवीर सिंह, गजेंद्र सिंह ढाका, लख्मी सिंह, विक्रम सिंह, अरुण कुमार आदि मौजूद रहे।

प्रदर्शन करते शिक्षक। ● अमृत विचार

कल होगी सुहेलदेव भारतीय समाज पार्टी की जनसभा

संवाददाता, सैदनगली

अमृत विचार : सुहेलदेव भारतीय समाज पार्टी की बैठक ढक्का में अफ्फान चौधरी के आवास पर हुई। इसमें 26 फरवरी को ढक्का में होने वाली जनसभा को लेकर रणनीति बनाई। जनसभा को प्रदेशाध्यक्ष प्रेम चंद कश्यप सम्बोधित करेंगे।

जनसभा को सफल बनाने को लेकर जिला अध्यक्ष सत्यपाल तोमर ने ग्राम वासियों कहा कि ओमप्रकाश राजभर ऐसे नेता हैं जो दबे, कुचले, शोषित, वंचितों व अल्पसंख्यकों की आवाज सड़क से सदन तक उठा रहे हैं। अल्पसंख्यकों को सुहेलदेव भारतीय समाज पार्टी के साथ जुड़ जाना चाहिए। बैठक में मोहम्मद यूनुस, पंडित राम अवतार शर्मा मंडल उपाध्यक्ष, अफ्फान चौधरी, डॉ. चन्द्रपाल सिंह सैनी विधान सभा अध्यक्ष हसनपुर, अमरपाल सिंह आदि रहे।

बैठक में मौजूद सुहेलदेव भारतीय समाज पार्टी के कार्यकर्ता। ● अमृत विचार

रिसाइकिलिंग प्लांट के विरोध में उतरी भाकियू

संवाददाता, हसनपुर

अमृत विचार : भारतीय किसान यूनियन शंकर की मासिक पंचायत में किसानों ने क्षेत्र में लग रहे रिसाइकिलिंग प्लांट का विरोध किया। मांग की कि यह प्लांट आबादी में नहीं लगना चाहिए। इसके विरोध में भाकियू शंकर के कार्यकर्ता 27 फरवरी को धरना-प्रदर्शन करेंगे।

नगर के अमरोहा मार्ग स्थित मंडी समिति प्रांगण में भारतीय किसान यूनियन शंकर की मासिक पंचायत हुई। इसमें प्रदेश संरक्षक स्वामी हर मनोज दास ने कहा कि तहसील क्षेत्र के ग्राम फिरोजपुर गढ़ावली में मैनर्स बिन मैनेजमेंट प्राइवेट लिमिटेड के नाम से रिसाइकिलिंग प्लांट लग रहा है। इससे क्षेत्र का पर्यावरण एवं जलवायु प्रदूषित हो जाएगी। फल, सब्जी आदि की फसलों को भी हानि होनी निश्चित है। इस प्लांट का इंसान पर भी अनेक प्रकार से असर पड़ेगा। नियमानुसार ऐसे प्लांट 200 किलोमीटर के दायरे में दो नहीं लग सकते।

जबकि एक प्लांट 80 किलोमीटर की दूरी पर गाजियाबाद में है। भाकियू शंकर इसका विरोध करती है। अध्यक्षता प्रदेश संरक्षक मनोज दास महाराज तथा संचालन उदयवीर ने किया। पंचायत में ब्लॉक अध्यक्ष धीरज सिंह, मायाराम सिंह, नेतराम सिंह सैनी, सीताराम, हिमांशु सैनी, हरकेश सिंह, राजू चौहान, राजकुमार, लोकेश आदि किसान मौजूद रहे।

▸▸ 27 फरवरी को धरना-प्रदर्शन करने का किया ऐलान

पंचायत में बोलते भाकियू शंकर के वक्ता। ● अमृत विचार

कार्यक्रम में प्रस्तुति देते बच्चे। ● अमृत विचार

सांस्कृतिक कार्यक्रम से मन मोहा

संवाददाता, हसनपुर

अमृत विचार : सरस्वती शिशु मंदिर जूनियर हाई स्कूल के वार्षिक उत्सव कार्यक्रम में बच्चों ने सांस्कृतिक एवं शारीरिक कार्यक्रमों ने उपस्थित लोगों का मन मोह लिया।

शुक्रवार को सरस्वती शिशु मंदिर जूनियर हाई स्कूल में वार्षिक उत्सव का आयोजन किया गया। मुख्य अतिथि विधायक के पुत्र महेंद्र खड़गवंशी एवं विशिष्ट अतिथि ईशान अग्रवाल गजरौला, संगीता अग्रवाल अध्यक्ष महिला अग्रवाल सभा हसनपुर व विभाग प्रचारक सम्भल अतुल कुमार रहे। कार्यक्रम का शुभारंभ अतिथियों ने मां शारदा के चित्र के सम्मुख दीप प्रज्वलित कर किया। बच्चों ने सर्वप्रथम मां शारदा वन्दना, स्वागत गीत, पूजा के फूल नामक नाटक, समूह ज्ञान,त, डांडिया गीत, मल युद्ध, योगासन प्रस्तुत किया। बच्चों की प्रस्तुति ने लोगों का मन जीत लिया। विधायक के पुत्र ने कहा कि सरस्वती शिशु मंदिर में शिक्षा के साथ संस्कार भी सिखाए जाते हैं। कार्यक्रम की अध्यक्षता आलोक गर्ग तथा संचालन विद्यालय के अध्यापक ने किया।

करियर विकल्पों के लिए किया मार्गदर्शन

संवाददाता, गजरौला

अमृत विचार : श्री वेंक्टेश्वरा विश्वविद्यालय में शनिवार को विकसित भारत संकल्प-2047 के तहत साठ दिन से गरीब मेधावी बोर्ड परीक्षार्थियों के लिए चलाई जा रही निःशुल्क कोचिंग एवं करियर गाइडेन्स योजना ऑपरेशन स्माइल-2024 का समापन हो गया।

24 दिसम्बर 2023 से चली आ रही इस योजना के तहत वेंक्टेश्वरा के 500 से अधिक शिक्षकों ने शनिवार एवं रविवार को मुरादाबाद एवं मेरठ मण्डल के चयनित 101 गांवों में जाकर बोर्ड परीक्षार्थियों को निःशुल्क कोचिंग के साथ उनके कैरियर विकल्पों के लिए मार्गदर्शन किया। समूह चेयरमैन डॉ. सुधीर गिरि ने प्रतिकुलाधिपति डॉ. राजीव त्यागी के साथ मिलकर योजना में लगे शिक्षकों को सम्मानित किया। कहा कि भारत को 2047 तक विकसित राष्ट्र बनाने की संकल्प यात्रा अकेले प्रधानमंत्री की ही जिम्मेदारी नहीं है। बल्कि हर जिम्मेदार नागरिक को अपने क्षेत्रों में शानदार काम करते हुए राष्ट्र विकास के इस महायज्ञ में आहुति देनी होगी। डॉ. राजीव त्यागी ने बताया कि विकसित भारत संकल्प-2047 के तहत अन्त्योदय तक शिक्षा की पहुंच सुनिश्चित हो सके। इसी क्रम में 24 दिसम्बर 2023 को विश्वविद्यालय ने पश्चिमी यूपी के गरीब मेधावी बोर्ड परीक्षार्थियों के लिए ऑपरेशन स्माइल की शुरूआत की थी। समापन में प्रधान सलाहकार प्रो. वीपीएस अरोड़ा, सलाहकार आरएस शर्मा, सीईओ अजय श्रीवास्तव, अश्विन कुमार सक्सेना आदि रहे।

बच्चों का मार्गदर्शन करते शिक्षक। ● अमृत विचार

▸▸ ऑपरेशन स्माइल 2024 का हुआ समापन

पटाखे की आवाज निकालने वाली बुलेट को पुलिस ने किया सीज

गजरौला, अमृत विचार : पटाखे की आवाज निकालने वाली बुलेट को पुलिस ने पकड़कर कार्रवाई करते हुए दो युवकों को हिरासत में लिया है। प्रभारी निरीक्षक हरीश वर्धन ने बताया कि पकड़े गए अभिषेक निवासी दौराला व मुकुल कुमार निवासी भगवानपुर थाना सिम्भावली जिला हापुड़ के खिलाफ कार्रवाई की गई है। बाइक को सीज कर दिया गया है।

रोहिलखण्ड मेडिकल कॉलेज एवं हॉस्पिटल
पीलीभीत बाईपास रोड, बरेली
विशाल चिकित्सा शिविर
हड्डी रोग विभाग | स्त्री रोग विभाग | बाल रोग विभाग
शैल्य रोग (सर्जरी) विभाग | मेडिसिन विभाग | चेस्ट एवं टी.बी विभाग
यह सुविधा 15 फरवरी 2024 से 26 फरवरी 2024 तक
समस्त रोगों के इलाज की उच्च स्तरीय सुविधाएं
रजिस्ट्रेशन शुल्क मात्र 20/- रूपये
डॉक्टर द्वारा परमार्श मुफ्त
भर्ती एवं पलंग मुफ्त
मुफ्त सामान्य ऑपरेशन
भर्ती मरीजों की मुफ्त जाँचें
नार्मल व सिजेरियन डिलीवरी मुफ्त
भर्ती मरीजों का एक्स-रे मुफ्त
भर्ती मरीजों का अल्ट्रासाउण्ड मुफ्त
ब्रेन एमआरआई 1500/- में स्पाईन एमआरआई 2000/- में हैड सीटी 800/- में
फाईलेरिया अभियान के अन्तर्गत फाईलेरिया की दवाई रोहिलखण्ड हॉस्पिटल में कमरा नं. 1167 में मुफ्त में मिलेगी।
भर्ती मरीजों की दवाईयाँ भारी छूट पर
रोहिलखण्ड हॉस्पिटल में इम्पैनल्ड संस्थायें
इम्पैनल्मेंट संस्थाओं के नाम (कैशलेस-इलाज)
1. आयुष्मान भारत योजना
2. राष्ट्रीय अन्धता नियंत्रण कार्यक्रम (NBCP)
3. हौसला साझेदारी (परिवार नियोजन)
4. सी.ए.आर.आई. (CARI)
5. एक्स-सर्विसमैन कंट्रब्यूटरी हेल्थ स्कीम (ECHS)
6. आई.वी.आर.आई. (IVRI)
7. कर्मचारी राज्य बीमा कारपोरेशन (ESIC)
8. बी.एस.एन.एल.
इम्पैनल्मेंट टी.पी.ए. कंपनी (कैशलेस-इलाज)
1. एचडीएफसी एर्गो
2. एरिकसन इंश्योरेंस प्राइवेट लिमिटेड
3. सेफवे इंश्योरेंस टी.पी.ए. प्राइवेट लिमिटेड
4. रिलायंस हेल्थ इंश्योरेंस
5. आदित्य बिरला ग्रुप जनरल इंश्योरेंस कंपनी लिमिटेड
6. जेनिन्स इंश्योरेन्स कंपनी लिमिटेड
*T&C Apply
हैल्पलाइन नं. 9520876126, 9045372695, 8171925965
इमरजेंसी भर्ती की सुविधा 24 घंटे उपलब्ध अनुभवी डाक्टरों की देख-रेख में
एन.ए.बी.एच.* 'राष्ट्रीय स्तर' द्वारा प्रमाणित संस्था

आस्था परिवार और समाज में सुख-शांति व समृद्धि की कामना की

बृजघाट व तिगरी धाम में श्रद्धालुओं ने लगाई डुबकी

संवाददाता, गजरौला

अमृत विचार : शनिवार को माघ पूर्णिमा पर हजारों श्रद्धालुओं ने गंगा में आस्था की डुबकी लगाई। बृजघाट व तिगरी गंगा तट पर श्रद्धालुओं की भारी भीड़ रही। गंगा स्नान कर परिवार और समाज में सुख-शांति एवं समृद्धि की कामना की गई।

शनिवार सुबह से ठंड के बावजूद गंगा घाटों पर हजारों की संख्या में श्रद्धालुओं की भीड़ जुटनी शुरू हो गई। हर-हर गंगे के उद्घोष संग स्नान किया। बहुत से श्रद्धालुओं ने शुक्रवार रात ही गंगा तटों पर डेरा जमा लिया था। भोर की पहली किरण के साथ निजी वाहनों के अलावा रोडवेज अन्य साधनों से भी श्रद्धालुओं का बृजघाट व तिगरी धाम पहुंचना शुरू हो गया। गंगा स्नान के बाद श्रद्धालुओं ने सूर्य को अर्ध्य देकर पूजा-अर्चना की। जरुरतमंदों को दान कर पुण्य लाभ कमाया, मंदिरों में पूजा की। हर-हर गंगे के जयकारे गंगा तट पर गूंजते रहे। अमरोहा के अलावा आसपास के जनपदों रामपुर, मुरादाबाद, संभल, बिजनौर, मेरठ, हापुड़, बुलंदशहर आदि से पहुंचे श्रद्धालुओं ने भी गंगा स्नान किया।

बृजघाट स्थित गंगा में स्नान करते श्रद्धालु। ● अमृत विचार

पुराने विवाद में सास बहू को पीटा, रिपोर्ट

गजरौला, अमृत विचार : पुराने विवाद के चलते सास बहू को मारपीट कर घायल कर दिया गया। दोनों को सीएचसी में भर्ती कराया गया। मामले में पुलिस ने आरोपी दंपती के खिलाफ रिपोर्ट दर्ज कर जांच शुरू कर दी है।

क्षेत्र के गांव चकनवाला निवासी कोशिंद्र की पत्नी संगीता गुरुवार की रात घर के पास ही एक दुकान पर सामान खरीदने जा रही थी। आरोप है कि रास्ते में मूलचंद ने उसके साथ गाली-गलौज की। विरोध पर मूलचंद व उसकी पत्नी ने मारपीट भी की। जानकारी पर संगीत की सास माया देवी उसे बचाने पहुंची तो आरोपी दंपती ने उनके साथ भी मारपीट की। पीड़ित पक्ष ने आरोपियों के खिलाफ कार्रवाई की मांग को लेकर पुलिस को तहरीर दी। प्रभारी निरीक्षक हरीश वर्धन ने मूलचंद व उसकी पत्नी गजो के खिलाफ रिपोर्ट दर्ज कर जांच शुरू करने की बात कही है।

एक नजर

ट्रक की टक्कर से फल विक्रेता घायल

गुन्नौर अमृत विचार : नेहरू चौराहे पर सड़क पार करते समय फल विक्रेता वृद्ध ट्रक की टक्कर से गंभीर रूप से घायल हो गया। घायल वृद्ध को सीएचसी लाया गया। नगर निवासी बाबू (70 वर्ष) पुत्र अब्दुल कय्यूम ठेले पर फल बेचता है। शनिवार दोपहर नेहरू चौराहे पर सड़क पार करते समय बबराला की ओर से आ रहे ट्रक ने बाबू को टक्कर मार दी। जिससे वह गंभीर रूप से घायल हो गया। गंभीर घायल बाबू को सीएचसी से हायर सेंटर रेफर कर दिया गया।

गंगा स्नान कर लौटे श्रद्धालु, हुआ भंडारा

बबराला, अमृत विचार : निकटवर्ती गांव बाघऊ में माघ माह प्रभातफेरी के समापन अवसर पर तमाम श्रद्धालु सामूहिक रूप से गंगा स्नान करने राजघाट गए। गंगा स्नान करके लौटने के बाद भंडारा किया। इससे पूर्व श्रद्धालुओं ने भजन कीर्तन करते हुए प्रभात फेरी निकाली।

तलवार व तमंचे के साथ दो लोग गिरफ्तार

संभल, अमृत विचार : हयातनगर थाना क्षेत्र में अलग अलग जगहों से दो आरोपियों को गिरफ्तार कर पुलिस ने उनके पास से तमंचा व तलवार बरामद की। थाना क्षेत्र में सरायतरीन के मुहल्ला कोटला तिराहे से संभल की ओर जाने वाले मार्ग पर शनिवार को मुहल्ला भूड़ा निवासी सारिक हाथ में तलवार लेकर खड़ा था। पुलिस ने सारिक को गिरफ्तार कर लिया। दूसरी ओर हयातनगर के मुहल्ला अंबेडकर गेट निवासी अनिकेत दतावली मार्ग पर हनुमान मंदिर के पास खड़ा हुआ था। पुलिस ने तमंचा बरामद कर अनिकेत को हिरासत में ले लिया। दोनों का चालान कर दिया।

ट्रैक्टर ट्राली ने छात्र को रौंदा, हालत गंभीर

बबराला अमृत विचार : गांव नूरपुर में खेत में खेल रहे दस वर्षीय छात्र को मिट्टी ढुलाई कर रही ट्रैक्टर ट्राली ने रौंद दिया। ट्रैक्टर के मडगार्ड में उलझ कर गंभीर रूप से घायल हुए छात्र को अलीगढ़ मेडिकल कॉलेज में भर्ती कराया गया है। गांव नूरपुर निवासी करूँ का दस वर्षीय बेटा जितेंद्र प्राथमिक विद्यालय में कक्षा तीन का छात्र है। शनिवार दोपहर को जितेंद्र परिजनों के साथ खेत में गया था। वहां वह खेल रहा था, तभी मिट्टी ले जा रहे ट्रैक्टर ट्राली ने जितेंद्र को रौंद दिया।

लोगों से रोजगार छीन रही है भाजपा : राहुल गांधी

देश नफरत से नहीं बल्कि मुहब्बत और भाईचारे से आगे बढ़ सकता है, भारत जोड़ो न्याय यात्रा संभल पहुंची

कार्यालय संवाददाता,संभल

संभल के चन्दौसी चौराहा पर युवक से मुखातिब राहुल गांधी। ● अमृत विचार

अमृत विचार: कांग्रेस नेता राहुल गांधी ने भारत जोड़ो न्याय यात्रा के संभल पहुंचने पर लोगों को संबोधित कर बेरोजगारी का मुद्दा उठाते हुए कहा कि सरकार का सबसे अहम काम लोगों को रोजगार देने का है लेकिन भाजपा सरकार रोजगार छीनने का काम कर रही है। इसके साथ ही राहुल गांधी ने कहा कि देश नफरत से नहीं बल्कि मुहब्बत और भाईचारे से आगे बढ़ सकता है।

भारत जोड़ो न्याय यात्रा संभल शहर में दाखिल हुई तो लोगों ने उत्साह के साथ राहुल गांधी व प्रियंका गांधी का स्वागत किया। चन्दौसी चौराहा व चौधरी सराय चौराहा पर भीड़ को संबोधित करते हुए राहुल गांधी ने प्रश्नपत्र लीक

मामले में आरोप लगाया कि ये जानबूझकर पेपर लीक कराते हैं। ये लोग रोजगार नहीं दिलाना चाहते, न दिलवा सकते हैं। यह सीधी सी बात है यह सभी सेक्टर को प्राइवेट करना चाहते हैं, अडाणी को दिलाना चाहते हैं। राहुल गांधी ने दलित व पिछड़ों का जिक्र करते हुए कहा कि आप कोई भी बड़ी कंपनी की लिस्ट निकालो,उसके मालिकों की लिस्ट निकालो उसमें आपको एक पिछड़ा नहीं मिलेगा,एक भी दलित नहीं मिलेगा।

प्राइवेट यूनिवर्सिटी और हाईकोर्ट जज की लिस्ट निकालो तो भी 90 प्रतिशत वाला कोई नहीं मिलेगा। राहुल गांधी ने भाजपा व आरएसएस पर नफरत फैलाने का आरोप लगाते हुए कहा कि यह नफरत का बाजार है इसमें सबको मुहब्बत की दुकानें खोलनी हैं।

प्रियंका गांधी ने कहा कि हम आपके लिए लड़ने के लिए खड़े हैं।आप हमारा साथ दोगे कि नहीं,बदलाव लाना है। आपके साथ अन्याय हो रहा है, 48 लाख ने परीक्षा दी वह पेपर लीक हो गया। आपकी मेहनत पर पानी फेर दिया।

प्रियंका को साथ लाकर आरोप लगाने वालों का मुंह बंद कर गये राहुल गांधी

भीष्म सिंह देवल,संभल

- बिना मुंह खोले आचार्य प्रमोद के आरोपों का जवाब दे गये राहुल
- कांग्रेस से निष्कासन के बाद आचार्य प्रमोद ने कहा था राहुल से नाराज हैं प्रियंका इसलिए नहीं हो रहीं भारत जोड़ो यात्रा में शामिल

अमृत विचार: बहन प्रियंका गांधी की मौजूदगी ने मुरादाबाद मंडल में राहुल गांधी की भारत जोड़ो न्याय यात्रा को कई मायनों में खास बना दिया। एक तरफ जहां ससुराल मुरादाबाद में प्रियंका गांधी को राहुल के साथ देख कांग्रेस कार्यकर्ताओं का उत्साह दोगुना हुआ वहीं बहन भाई के बीच नाराजगी की बातें करने वालों के मुंह भी बंद हो गये।

राहुल गांधी की भारत जोड़ो न्याय यात्रा को शुरु हुए एक माह से ज्यादा का समय हो गया लेकिन इस बार बहन प्रियंका गांधी उनके साथ यात्रा में नजर नहीं आईं तो चर्चाऐं शुरु हो गई। 10 फरवरी को कांग्रेस ने आचार्य प्रमोद कृष्णम को पार्टी से छह साल के लिए निष्कासित किया तो अगले दिन 11 फरवरी को आचार्य प्रमोद कृष्णम ने पत्रकार वार्ता में कहा था कि कांग्रेस में प्रियंका गांधी की भी बहुत तौहीन हो रही है। पत्रकारों से कहा था कि प्रियंका गांधी से पूछो क्या वह खुश हैं,और राहुल गांधी की भारत जोड़ो यात्रा में क्यों नहीं जा रही हैं। आचार्य प्रमोद के इन आरोपों पर कांग्रेस ने उस समय कोई जवाब नहीं दिया था। अब शनिवार को मुरादाबाद मंडल में दाखिल हुई भारत जोड़ो न्याय यात्रा में राहुल गांधी के साथ बहन प्रियंका गांधी साथ खड़ी नजर आईं तो बहन-भाई के बीच नाराजगी का दावा करने वालों के मुंह बंद हो गये। बड़ी बात यह कि राहुल गांधी यात्रा लेकर आचार्य प्रमोद कृष्णम के गांव से महज 6 किलोमीटर दूर से गुजरते हुए संभल पहुंचे। अपने गांव में ही आचार्य प्रमोद कृष्णम ने पत्रकार वार्ता कर प्रियंका गांधी के नाराज होने का दावा किया था।

मेड इन संभल और मेड इन मुरादाबाद हो स्मार्टफोन

कार्यालय संवाददाता, संभल

अमृत विचार: राहुल गांधी ने चंदौसी चौराहा पर युवाओं से कनेक्ट होने के लिए खास अंदाज अपनाया। बोले- भईया एक सेलफोन दो मुझे,यह देखो यह सेलफोन है,यह मेड इन चाइना है इसे यहां किसने बेचा। इसे अंबानी जी ने बेचा,तो फायदा किसे हुआ अंबानी को हुआ। देश के युवा का इसमें एक रोजगार नहीं है। आपका पैसा इसे खरीदने में जा रहा है मगर इसके बनने से एक को भी रोजगार नहीं मिला। चाइना के लोगों को और अंबानी अडानी को फायदा मिल रहा है। फोन मेड इन संभल हो,मेड इन मुरादाबाद हो,मेड इन यूपी हो।

बेरोजगार हो इसलिए 12 घंटे देखते हो रील: राहुल गांधी ने कहा कि हिंदुस्तान के युवाओ बात समझ जाओ,आपको भूखा मारा जा रहा है। आपको खत्म किया जा रहा है। एक युवक को बुलाकर पूछा- बताओ मोबाइल फोन दिन में कितने घंटे चलाते हो। युवक ने कहा 12 घंटे देखता हूं। इस पर राहुल बोले कि सभी 12 घंटे देखते हैं। जब रोजगार ही नहीं है तो 12 घंटे रील देख रहे हो। आपको पता है अंबानी का बेटा,अमित शाह का बेटा रील नहीं देखता,24 घंटा अपना काम देखता है।

मीडिया नहीं रखती थी हमारी बात

संभल। राहुल गांधी ने कहा कि बीजेपी आरएसएस देश में चारों कोनों में नफरत और हिंसा फैला रही थी और जब भी हम मीडिया में अपनी बात रखते थे मीडिया हमारी बात ही नहीं रखती थी। आपको किसानों,मजदूरों की मेहनत,बेरोजगारी,महंगाई,के बारे में मीडिया में नहीं दिखने वाला।

आरती में श्रद्धालुओं ने लिया हिस्सा, गंगा चालीसा का पाठ किया

बबराला, अमृत विचार : माघ पूर्णिमा के अवसर पर राजघाट में गंगा तट पर शनिवार को शाम भव्य गंगा आरती का आयोजन हुआ। इससे पहले दिन में श्रद्धालुओं ने गंगा चालीसा का पाठ किया।

गंगा घाट पर वाराणसी से शिक्षित पुरोहित पं. पुष्पेन्द्र शर्मा, सूरज शर्मा और विशाल शर्मा ने आरती गायन किया। शंख, घंटी की ध्वनि के बीच मां गंगा की आरती और घाट पर जलते दीपकों की रोशनी अद्भुत छटा बिखेर रही थी मां गंगा जनकल्याण समिति के अध्यक्ष अतुल गोयल उर्फ भोला ने कहा कि काशी की तर्ज पर राजघाट गंगा घाट पर निरंतर चल रही गंगा आरती के चार वर्ष बीत चुके हैं। इस दौरान उमेश वार्ष्णेय, पंकज मामा, विजय वार्ष्णेय, योगेंद्र यादव, डिंपल वार्ष्णेय, मुनीष बीमा, प्रवीण गोयल आदि रहे।

भीड़ देखकर राहुल और प्रियंका गदगद, छतों से बरसाए गए फूल

कार्यालय संवाददाता,संभल

अमृत विचार: कांग्रेस की भारत जोड़ो न्याय यात्रा में राहुल व प्रियंका गांधी की झलक पाने के लिए भारी जनसैलाब उमड़ा। सड़क के दोनों तरफ यात्रा के स्वागत को लोग खड़े नजर आये तो शहर में मकान की छतों से फूल बरसाकर लोगों ने राहुल गांधी व प्रियंका गांधी का स्वागत किया।

अमरोहा के बाद संभल जोया मार्ग पर मातीपुर गांव से राहुल गांधी की यात्रा ने संभल जनपद में प्रवेश किया। ग्रामीण इलाके में राहुल गांधी रुके नहीं बल्कि कार धीमी कर लोगों का अभिवादन स्वीकार करते हुए आगे बढ़ गये। यहां उमड़ी भीड़ को देख राहुल गांधी और उनकी बहन प्रियंका गांधी गदगद नजर आये। इसके बाद राहुल गांधी का काफिला चौधरी सराय चौराहा पर रुका। यहां अनुरोध किया गया तो यहां भी राहुल गांधी ने भीड़ को संबोधित किया। इस दौरान कांग्रेस जिलाध्यक्ष विजय शर्मा,शहर अध्यक्ष तौकीर अहमद,हाजी आरिफ तुर्की,मुशीर खान तरीन,सपा नेता फिरोज खां आदि मौजूद रहे।

रजी अहमद ने बताई सांसद बर्क की बीमारी की बात

संभल, अमृत विचार : राहुल गांधी की भारत जोड़ो न्याय यात्रा संभल पहुंची तो सपा नेता मोहम्मद रजी ने कांग्रेस नेता राहुल गांधी से मिलकर उन्हें सांसद डा. शफीकुर्रहमान बर्क की बीमारी और अस्पताल में भर्ती होने की बात बताई। कहा कि सांसद अस्पताल में हैं लेकिन उनके तमाम समर्थक यात्रा के स्वागत के लिए मौजूद हैं। वहीं सपा नेता फिरोज खां ने भी राहुल गांधी से बात की।

राहुल गांधी के स्वागत के लिए मंगाए ऊंट व घोड़े

संभल, अमृत विचार : कांग्रेस नेताओं ने राहुल गांधी व प्रियंका गांधी के स्वागत के लिए खास इंतजाम किये थे। चौधरी सराय में कई ऊंट सजाकर खड़े किये गये थे तो आधा दर्जन घोड़े भी मंगाये गये थे। ढोज ताशों का भी इंतजाम किया गया था। हालांकि जब यात्रा पहुंची तो इतनी भीड़ थी कि ऊंट घोड़ों को हटाकर पीछे करना पड़ा।

भारत जोड़ो न्याय यात्रा के निकलने पर लगा जाम

संभल अमृत विचार : शहर में शनिवार को निकली भारत जोड़ो न्याय यात्रा के चलते जाम लगा। घंटों तक वाहन जाम में फंसे रहे। यात्रा को लेकर यातायात पुलिस ने रूट डायवर्ट किया था। शनिवार को सुबह से ही कांग्रेसी जगह-जगह जुटने लगे। वाहनों की आवाजाही बढ़ी तो चंदौसी चौराहा पर जाम के हालात बन गए।

कार के पहिये नीचे आया शहर अध्यक्ष का पैर

संभल, अमृत विचार : भारत जोड़ो न्याय यात्रा में संभल मुरादाबाद मार्ग पर कार के आगे से भीड़ को हटाते समय कांग्रेस शहर अध्यक्ष का पैर राहुल गांधी की कार के पहिये के नीचे आ गया। शनिवार को संभल में कांग्रेस नेता राहुल गांधी सैकड़ों कार्यकर्ताओं के साथ भारत जोड़ो न्याय यात्रा निकाल रहे थे। भारत जोड़ो न्याय यात्रा संभल मुरादाबाद मार्ग पर सदर कोतवाली क्षेत्र के मुहल्ला चौधरी सराय में पहुंची।

यहां राहुल गांधी की एक झलक पाने के लिए कार के आसपास दर्जनों लोग पहुंच गए। शहर अध्यक्ष तौकीर अहमद काफिले को आगे बढ़ने के लिए कार के आगे से लोगों को हटाने लगे। चालक ने जैसे ही कार को आगे बढ़ाया तो शहर अध्यक्ष का पैर राहुल गांधी की कार के पहिये के नीचे आ गया। जिससे शहर अध्यक्ष चोटिल हो गए। शहर अध्यक्ष की चीख निकली तो राहुल गांधी ने चालक से कार रुकवाई।

आधी आबादी सक्रिय रहकर भूमिका निभाए

संवाददाता, बहजोई

कार्यक्रम को संबोधित करतीं चेयरमैन लता वार्ष्णेय। ● अमृत विचार

- महिला सशक्तिकरण को लेकर कार्य किए जाने का आह्वान

अमृत विचार : पीडी टंडन सीएससी बाल विद्यालय में अंतर्राष्ट्रीय महिला दिवस की श्रृंखला में हुए कार्यक्रम में महिला सशक्तिकरण को लेकर कार्य किए जाने का आह्वान किया गया। महिलाओं को अपनी सुरक्षा को लेकर जागरूक रहने की बात कही।

कार्यक्रम का आरंभ मुख्य अतिथि चंदौसी की चेयरमैन लता वार्ष्णेय व बहजोई चेयरमैन राजेश शंकर राजू ने मां सरस्वती के चित्र के समक्ष दीप प्रज्जवलित कर किया। इसके बाद बच्चों ने सरस्वती वंदना से कार्यक्रम को आगे बढ़ाया। चेयरमैन लता वार्ष्णेय ने कहा कि विकसित भारत का सपना बिना महिलाओं की सक्रिय भूमिका के नहीं पूरा हो सकता। आधी आबादी को सक्रिय रहकर अपनी भूमिका निभानी चाहिए। बहजोई चेयरमैन राजेश शंकर राजू ने कहा कि 2047 तक प्रधानमंत्री नरेंद्र मोदी ने भारत को विकसित देश की पंक्ति में खड़ा करने का सपना देखा है।

इसे साकार करने के लिए महिलाएं आगे आकर अपनी भूमिका निभाएं। उप निरीक्षक अर्पण बंसल ने बेटियों की सुरक्षा को लेकर सरकार द्वारा चलाई जा रही योजनाओं की जानकारी दी। सुरक्षा को लेकर हेल्पलाइन नंबर भी बताए।

इस दौरान जिला क्रीडा अधिकारी प्रमिला, संभव जैन, सचिव अर्चना टंडन, प्रबंध निदेशक हेमंत बाबू, डॉ. रश्मि वार्ष्णेय, यामिनी वार्ष्णेय, आशा चौहान, अंजू श्रोत्रिय, मोनिका वार्ष्णेय, अर्चना मित्तल, शोभा वार्ष्णेय, प्रीति कठेरिया, चेष्टा वार्ष्णेय आदि मौजूद रहीं।

रविवार को लगेगी सब्जी मंडी, मिलेगी सहूलियत

बबराला अमृत विचार : नगर वासियों को सब्जी खरीदने के लिए मंगलवार, शुक्रवार का इंतजार नहीं करना पड़ेगा। नगर पंचायत ने पुलिस चौकी के पीछे रविवार को साप्ताहिक सब्जी मंडी लगाने का निर्णय लिया है। रविवार को हवन पूजन के बाद सब्जी मंडी लगना शुरू हो जाएगी। ईओ अमरेश तिवारी ने बताया कि अब प्रत्येक रविवार को मंडी लगेगी। इससे नागरिकों को सुविधा होगी। चेयरमैन हर्ष वर्धन वार्ष्णेय ने बताया कि फिलहाल किसी दुकानदार से कोई शुल्क नहीं वसूला जाएगा, बल्कि लगातार दुकान लगाने वाले विक्रेताओं को लकी ड्रॉ से चयनित कर पुरस्कृत किया जाएगा। बता दें कि नगर सहित आसपास के लोग शुक्रवार और मंगलवार को लगने वाले पैंठ बाजार से सब्जी खरीदते थे। यह बाजार नगर के अंतिम छोर अनूपशहर रोड पर लाइन पार लगती है। अब रविवार को पुलिस चौकी के पीछे सब्जी मंडी लगने से नागरिकों को सहूलियत होगी।

धूमधाम से निकली भगवान शिव की शोभायात्रा

बहजोई, अमृत विचार : शिव कीर्तन मंडल के तत्वावधान में प्रभात फेरी के समापन के उपलक्ष्य में भगवान शिव की शोभायात्रा धूमधाम से निकाली गई। जिसमें भगवान शिव की झांकी श्रद्धालुओं के आकर्षण का केंद्र रही। नगर के लक्ष्मी नारायण मंदिर से भगवान शिव की शोभायात्रा का शुभारंभ पूजा अर्चना कर किया गया। शोभायात्रा में सबसे आगे भगवान शिव की झांकी श्रद्धालुओं को आकर्षित कर रही थी। वहीं बाहर से आए कलाकारों ने शिव पार्वती स्वरूप में प्रस्तुति देकर झूमने पर मजबूर किया। शोभायात्रा मुहल्ला नारायण टोला से शुरू होकर विभिन्न मार्गों से होती हुई वापस मंदिर पर संपन्न हुई। जहां महा आरती के साथ प्रसाद वितरण किया गया। इस दौरान काका वार्ष्णेय, सुमित कुमार, राजीव कुमार, आकाश कुमार सहित आदि व्यवस्था बनाए रहे। उधर, भगवान शंकर पार्वती कीर्तन मंडल कुमार गली से भगवान शिव की शोभायात्रा निकाली गई। शोभायात्रा में भगवान शिव की झांकी ने मन मोह लिया। इस दौरान सुंदरलाल प्रजापति, राजवीर, राजू प्रजापति सहित आदि रहे।

भड़के पंचायत सहायक, प्रदर्शन कर उठाई मांगें

कार्यालय संवाददाता, संभल

अमृत विचार : विकास खंड संभल के सभागार में क्राप सर्वे को लेकर बैठक में समस्याओं को लेकर पंचायत सहायक भड़क गए। पंचायत सहायकों ने सभागार से बाहर आकर प्रदर्शन करते हुए मांगें उठाईं। बाद में डीपीआरओ ने वार्ता कर समस्याओं के समाधान का आश्वासन दिया।

जनपद की ग्राम पंचायतों में क्राप सर्वे किया जाना है। यह सर्वे 28 फरवरी तक पूर्ण होना है। शनिवार को डीपीआरओ उपेंद्र कुमार पांडेय ने संभल ब्लॉक सभागार में पंवासा और संभल के एडीओ पंचायत एवं पंचायत सहायकों के साथ क्राप सर्वे को लेकर बैठक की।

कहा गया कि पंचायत सहायकों को खेतों पर जाकर फसल का सर्वे करना है। यह का र्य निर्धारित समय तक पूर्ण किया जाना है। इस बीच पंचायत सहायकों ने अपनी समस्या रखी तो सही जवाब नहीं मिला। जिससे भड़के पंचायत सहायक बैठक छोड़कर सभागार से बाहर आ गए और समस्याओं को लेकर प्रदर्शन किया।

कहा कि उनके लिए फोन की व्यवस्था नहीं की गई है। सुरक्षा का कोई प्रावधान नहीं है।

धर्म | जिले के गंगा घाटों पर उमड़े श्रद्धालु, सुरक्षा के रहे इंतजाम

माघ पूर्णिमा पर श्रद्धालुओं ने गंगा में लगाई आस्था की डुबकी

कार्यालय संवाददाता, संभल/बबराला

माघ पूर्णिमा पर राजघाट गंगा घाट पर स्नान करते श्रद्धालु। ● अमृत विचार

अमृत विचार : माघ पूर्णिमा पर संभल जिले के गंगा घाटों पर हजारों श्रद्धालुओं ने गंगा में आस्था की डुबकी लगाई। श्रद्धालुओं ने प्रसाद चढ़ाकर मनौती मांगी। इस बीच हर-हर गंगे के जयकारे गूंजे

शनिवार को राजघाट, सिसौना डांडा और हरि बांध के समीप गंगा घाटों पर बड़ी संख्या में श्रद्धालु पहुंचे। श्रद्धालुओं ने गंगा में स्नान करने के बाद सूर्यदेव को प्रणाम कर अर्घ्य दिया। श्रद्धालुओं ने निराश्रितों को तिल, गुड़, कंबल व वस्त्र दान किए। राजघाट में गंगा स्नान करने के लिए अलीगढ़, चंदौसी, बिसौली, बहजोई समेत आसपास क्षेत्र के श्रद्धालु पहुंचे। तमाम श्रद्धालुओं ने भगवान विष्णु व माता लक्ष्मी की पूजा कर मनौती मांगी। गंगा घाटों पर श्रद्धालुओं की सुरक्षा में पुलिस बल मुस्तैद रहा।

एसपी ने लिया सुरक्षा इंतजामों का जायजा

बबराला, अमृत विचार : माघ पूर्णिमा पर गंगा स्नान के चलते श्रद्धालुओं की भीड़ उमड़ी तो दिनभर जाम जैसे हालात रहे। इंदिरा चौक पर यातायात पुलिस ने मोर्चा संभाला। गंगा घाट और रास्तों में पुलिस की निगरानी रही। पुलिस अधीक्षक कुलदीप सिंह गुनावत, अपर पुलिस अधीक्षक अनुकृति शर्मा और सीओ आलोक सिद्धू ने घाट पर पहुंच कर सुरक्षा व्यवस्था का जायजा लिया। पुलिस ने वाहनों को घाट से काफी पहले ही रोका ताकि अव्यवस्था न फैले। गंगा घाट पर श्रद्धालुओं को गंगा में गहराई वाले संभावित स्थानों पर जाने से रोकने के लिए बैरिकेडिंग कराने के साथ ही स्थानीय गोताखोरों को मुस्तैद रखा गया। कोतवाल संजीव बालियान ने लगातार भ्रमण कर सुरक्षा व्यवस्था पर नजर रखी।

आहुति देकर ब्राह्मणों को कराया भोजन

संभल/जुनावई अमृत विचार : जुनावई क्षेत्र में माघ पूर्णिमा पर श्रद्धालुओं ने गंगा घाटों पर गंगा स्नान किया। श्रद्धालुओं ने गंगा घाट पर हवन में आहुति दी और गंगा आरती करके ब्राह्मणों को भोजन कराया।असदपुर, साधुमढ़ी और सांकरा गंगा घाट पर हजारों की संख्या में श्रद्धालुओं ने गंगा में डुबकी लगाई। श्री साईं गंगा सिद्ध आश्रम दबथरा के तत्वावधान में असदपुर गंगा घाट पर 17वां विशाल भंडारा हुआ। जिसमें श्रद्धालुओं में प्रसाद ग्रहण किया। इस दौरान आश्रम के कार्यकर्ताओं ने सेवा की।

माघ पूर्णिमा पर हुआ कल्पवास का समापन

गुन्नौर, अमृत विचार : क्षेत्र के प्रसिद्ध साधु मढ़ी आश्रम के पास गंगा किनारे बसी झोपड़ियों की अस्थाई राम नगरिया में एक महीने से चल रहे आस्था के पर्व कल्पवास का माघ पूर्णिमा पर विधिवत समापन हो गया। वहीं माघ पूर्णिमा पर साधु मढ़ी के पास गंगा घाट पर हजारों श्रद्धालुओं ने गंगा में डुबकी लगाकर पुण्य कमाया।

साधु मढ़ी के महंत स्वामी रामानंद गिरि महाराज ने बताया कि पौराणिक मान्यता है कि माघ पूर्णिमा पर देवता भी रूप बदलकर गंगा स्नान के लिए आते हैं। इसलिए इस तिथि का विशेष महत्व है। कल्पवास बहुत ही मुश्किल साधना है। कल्पवास समापन अवसर पर आश्रम में विधि विधान से धार्मिक अनुष्ठान हुए और कल्पवासी साधु संतों सहित हजारों श्रद्धालुओं ने भंडारे में प्रसाद ग्रहण किया। प्रवासी कल्प वासियों ने पतित पावनी गंगा की आरती पूजन करके साधु सन्यासियों को भोजन कराया।

भारत की प्रज्ञा में ऋषि का सम्मान

हृदय नारायण दीक्षित
पूर्व विधानसभा अध्यक्ष उ.प्र.

> विकास का क्रम सूक्ष्म से स्थूल की ओर हुआ है। भारतीय चिंतन के पांच महाभूतों-आकाश, वायु, अग्नि, जल और पृथ्वी में आकाश पहला है। आकाश का गुण शब्द बताया गया है। ऋग्वैदिक पूर्वजों के अनुसार "ऋचाएं या कविताएं परम व्योम" में रहती हैं और वहीं से चलकर जागृत मनुष्यों के चित्त में उतर जाती हैं।"

अयोध्या अंतर्राष्ट्रीय चर्चा में है। श्रीराम जन्मभूमि मंदिर विश्व आकर्षण है। लाखों श्रद्धालु दर्शनार्थ आ रहे हैं। अयोध्या में दर्शनार्थियों का मेला है। प्रसन्नता का विषय है कि यहीं सप्त ऋषियों का मंदिर भी बनाने की तैयारी है। श्रीराम जन्मभूमि मंदिर ट्रस्ट के अध्यक्ष नृपेंद्र मिश्र ने यह घोषणा की है। सप्त ऋषि मंदिर का निर्माण मार्च से शुरू होना है। भारत के अंतःकरण में ऋषियों के प्रति श्रद्धा है। ऋषि अनूठे हैं। वे प्रकृति की प्रत्येक गतिविधि के द्रष्टा हैं। सो उन्हें ऋषि कहा गया-ऋषयो मंत्र द्रष्टार। जो मंत्र देखता है वही ऋषि है। वैदिक साहित्य के कवि ऋषि कहे जाते हैं। वे संन्यासी नहीं हैं। साधारण गृहस्थ हैं। वे परिवार चलाते हैं। खेती सहित जीविका के अन्य काम भी करते हैं लेकिन मंत्र सृजन भी करते हैं। वे प्रकृति के प्रति आत्मीय हैं। वे मधु प्रिय हैं। मधु और आनंद पर्यायवाची हैं। अस्तित्व के कण कण व हरेक रूप पर उनकी दृष्टि है। वे आश्चर्यजनक द्रष्टा हैं। जल, अग्नि, वायु, पृथ्वी के साथ ही आकाश तक देखते हैं। सूर्य के निराधार लटके होने पर भी उनके मन में प्रश्न थे। भारतीय परंपरा में आनंद प्राप्ति की अनेक साधनाएं थीं। साधनारत लोग साधू कहे गए। साधना में सिद्ध जन मुनि बताए गए लेकिन ऋषि की बात ही दूसरी है। राजा को बड़ा बताना हो तो राजर्षि कहा गया। प्राचीन साहित्य में ब्रह्मवेत्ता की बड़ी प्रशंसा है लेकिन उसे भी और बड़ा बताना हो तो ब्रह्म ऋषि कहने की जरूरत पड़ी। ऋषि पूरी सृष्टि को आत्मीयता से देखते हैं और पूरी आत्मीयता से मंत्र भी गाते हैं।

भारत की प्रज्ञा में बहुत गहरे तक ऋषि का सम्मान है। नारद को ही लीजिए। नारद जैसी क्षमता वाला दूसरा पात्र परंपरा में नहीं है। उनके लिए भौगोलिक दूरी का कोई मतलब नहीं। वे सभी लोकों में घूमते हैं। वाद्य यंत्र लेकर समय का अतिक्रमण करते हैं। एक पल में इस लोक में अगले पल दूसरे लोक में। वे वैदिक मंत्रों में मिलते हैं और पुराण काल की कथाओं में भी। महाभारत और रामायण की भी तमाम कथाओं में उनके विवरण हैं। उन्हें देव कहकर भारत का मन नहीं अघाया। सो देव के साथ ऋषि जोड़ा गया। वे देवर्षि कहे गए। जान पड़ता है कि परंपरा में ऋषि होना ही बड़ा होना है, बिना ऋषि हुए क्या होना? लेकिन ऋषि धरती पर ही थे। भारत के मन को लगा होगा कि कुछ प्रतिष्ठित ऋषियों को आकाश में भी देखा जाए। तब सात ऋषियों को आकाश में प्रतिष्ठित करने का अभिनव आयोजन हुआ होगा। कब हुआ? कैसे हुआ? इसके भौतिक प्रमाण नहीं। लेकिन यह हुआ। इसीलिए आकाश में तारों की एक विशेष आकृति को सप्त ऋषि कहा गया। आधुनिक काल में भी आकाश में तारों से बनी एक विशेष आकृति को सप्त ऋषि मंडल कहा जाता है। उन्हें प्रणाम भी किया जाता है।

भारत का मन ऊध्व प्रिय है। सूर्य ऊपर और ऊंचे है। सो स्तुतियां पाते हैं। चंद्र ऊपर है, हम उन्हें ब्रह्मांड का मन कहते हैं। हमारी प्रार्थना का ईश्वर कण-कण व्यापी है लेकिन हम उसे 'ऊपर वाला' कहते हैं। स्वर्ग है या नहीं? अब तक सिद्ध नहीं लेकिन हम स्वर्ग को भी ऊपर या आकाश स्थित सुनते आए हैं। समृद्धि संसारी है। हम 'समृद्धि' को ऊपर उठना बताते हैं। यश कीर्ति भी संसारी है, हम यशस्वी को ऊंचा या ऊपर बताते हैं। मेरे जैसे लोगों को ऊंचाई पर डर लगता है। लेकिन ऊंचाई की प्रतिष्ठा है। अग्नि प्रत्यक्ष है, इसकी लौ-लपट ऊपर जाती है। जल हमेशा ऊपर से नीचे को बहता है। लेकिन इस बहाव को भी बादल के रूप में ऊपर जाते देखकर हम प्रसन्न होते हैं। मनुष्य धरती पर है, अन्य ग्रहों में है या नहीं? पता नहीं। लेकिन देवताओं का निवास बहुत ऊपर परमव्योम में बताया जाता है। आकाश तक पहुंचना हमारी प्यास है। इसीलिए हमारे प्रिय सात ऋषि आकाश में चमकते हैं।

विकास का क्रम सूक्ष्म से स्थूल की ओर हुआ है। भारतीय चिंतन के पांच महाभूतों-आकाश, वायु, अग्नि, जल और पृथ्वी में आकाश पहला है। आकाश का गुण शब्द बताया गया है। ऋग्वैदिक पूर्वजों के अनुसार "ऋचाएं या कविताएं परम व्योम" में रहती हैं और वहीं से चलकर जागृत मनुष्यों के चित्त में उतर जाती हैं।" सप्त ऋषि आकाश में हैं। अयोध्या में उन्हें धरती पर भी प्रतिष्ठित करने की योजना है। आकाश में तारे हैं। तारों के विशेष प्रकार के प्राकृतिक आकर्षक संयोजन भी हैं। रात्रि में आकाश में तारों से बना एक बड़ा मार्ग-हाईवे भी दिखाई पड़ता है। अंग्रेजी में इसे 'मिल्की वे' कहा जाता है। यह दूधिया मार्ग जैसा दिखाई पड़ता है। लेकिन हम सब इसे 'आकाश गंगा' कहते हैं। गंगा भौगोलिक दृष्टि से उत्तरांचल, उ.प्र., बिहार और प. बंगाल राज्यों से होकर समुद्र में बहती हैं लेकिन गंगा जल में भारत की प्रीति अथाह है। वे ऋग्वेद में स्तुतियां पाती हैं। आदि कवि वाल्मीकि (रामायण बालकाण्ड) गंगा के प्रवाह में सहस्त्रों सूर्यों की दीप्ति देखते हैं। प्रकृति की दिव्य शक्तियां देवता हैं। ऋग्वेद में देवता अमृत बंधु बताए गए हैं।

आचार्य वराह मिहिर ने 560 ई. के आसपास ज्योतिर्विज्ञान पर वृहत संहिता लिखी थी। डॉ. सुरेश चन्द्र ने इस की व्याख्या की है। आकाश गंगा या सप्त ऋषियों को आकाश में बैठाना भारत का भावरस हो सकता है। वैसे भी हमारे पूर्वजों की दृष्टि आकाश की ओर रही है। कालिदास की रचना 'मेघदूत' में आकाश मार्ग की रम्यता का ललित वर्णन है। वराह मिहिर ज्योतिर्विज्ञानी थे। उन्होंने भी सप्त ऋषियों को आकाश में देखा, प्रतिष्ठित किया। लिखते हैं, "सप्त ऋषियों से उत्तर दिशा सौभाग्यशाली नायिका की तरह सुशोभित होती है।" बताया है कि पश्चिमी यूनानी ज्योतिष में इन तारों में एक भालू के आकार की कल्पना की गई है।" ये सप्त ऋषि ध्रुव तारे की परिक्रमा करते हैं। मरिचि, वशिष्ठ, अंगिरा, अग्नि, पुलस्त्य, पुलह और क्रेतु ये सात नाम उन्हें दिए गये हैं।" तारों में ऋषि देखना विज्ञान का विषय नहीं है। ऋषि वैदिक परंपरा में कवि हैं। मनुष्य हैं। तारे मनुष्य नहीं हैं। भरतीय भावबोध ने उन्हें आकश में बैठाया है।

ऋग्वेद सहित चार वेदों में अनेक ऋषियों के लगभग बीस हजार मंत्र हैं। सभी ऋषि आदरणीय हैं। वराह मिहिर ज्योतिर्विज्ञानी ने अपनी सूची दी है। महाभारत में सप्त ऋषियों की दो सूचियां हैं। अलग-अलग संदर्भ में। ऋग्वेद में दस मण्डल या खण्ड हैं। दूसरे से लेकर सातवे मण्डल तक 6 मंडलों को 'वंश मंडल' कहा जाता है। 6 मंडलों में 6 ऋषि कुलों के मंत्रों के संकलन हैं। यह सूची स्थायी है। दूसरा मंडल गृत्समद् वंश कुल का है और तीसरा है विश्वामित्र वंश का। चौथा वामदेव का, पांचवा अत्रि का, छठा भरद्वाज और सातवां वशिष्ठ कुल का। बताते हैं कि गृत्समद ने बाद में स्वयं को शौनक कुल घोषित कर दिया था इसलिए उन्हें शौनक कुल भी कहा जाता है। कण्व कुल के भी तमाम मंत्र हैं। ये सात ऋषि ऋग्वेद के मुख्य द्रष्टा हैं। मूल बात है इन्हें 'नभ-मण्डल' में प्रतिष्ठित करना। सृष्टि जब तक रहेगी, तब तक सूर्योदय व सूर्यास्त भी होंगे। आने वाले हरेक सूर्यास्त के बाद आकाश में दिखाई पड़ेंगे विश्वामित्र, वशिष्ठ, अत्रि और भरद्वाज सहित सात ऋषि। हमारे प्रतिभाशाली पूर्वज। क्या हम उन्हें भुला सकते हैं? वे आकाश में बैठे हुए भूलने की कोशिश असफल कर देंगे।

साहित्यकार और भैंस

> मुंशी प्रेमचंद ने भी 'गोदान' ही लिखा 'भैंसदान" नहीं। चलिए मान लिया कि गाय का महत्व बहुत है। पर बकरी तो छोटा पशु है।

रघोत्तम शुक्ला
सेवानिवृत्त पीसीएस

कवियों और साहित्यकारों पर यदि मैं कोई तीखी टिप्पणी करूं, तो इस वर्ग के लोग हमें आड़े हाथों ले लेंगे, किंतु यदि मैं किसी बड़े की आड़ ले लूं, तो आक्रमण से बच जाऊंगा। आचार्य महावीर प्रसाद द्विवेदी ने अपने एक विचारोत्तेजक लेख "कवियों में उर्मिला विषयक उदासीनता" में कहा है कि 'कवि स्वभाव से ही उच्छृंखल होते हैं, जी में आये तो राई को पर्वत बना दें और कभी कहो पर्वत पर भी ध्यान न दें'। बात सही है। अब देखिए दुधारू पशुओं में गाय के गीत तो सबने गाये। हिंदुओं की तो वह माता भी हैं। भगवान भी अवतार लेते समय गाय और ब्राह्मण के ही हितकारी (गो द्विज हितकारी, जै असुरारी, सिंधु सुता प्रिय कंता) होते हैं। मुंशी प्रेमचंद ने भी 'गोदान' ही लिखा 'भैंसदान" नहीं। चलिए मान लिया कि गाय का महत्व बहुत है। पर बकरी तो छोटा पशु है। दूध भी कम ही देती है, किंतु पुराने से लेकर नए साहित्यकारों ने इसका नामोल्लेख किया है। संस्कृत के नीति शास्त्रज्ञों ने इसके गले के थन को उपमा के लिए प्रयुक्त किया।' अजा गलस्तनस्तैव तस्य जन्म निरर्थकम्'। तुलसी बाबा को भी बकरी का खुर-चिह्न ही उपमा के लिए याद आया' "जे सुमिरे गिरि मेरु सिला कन होत अजा खुर बारिधि बाढ़े' (कवितावली)। रही सही कमी गांधी जी ने पूरी कर दी, क्योंकि उन्हें बकरी का दूध ही पसंद था। फतेहपुर जिले की बिंदकी तहसील में 'टिकरी' और 'बकरी' नाम के गांव हैं। पूरा नाम तो 'पैगम्बरपुर बकरी' है, किंतु रोजमर्रा में 'बकरी' ही कहते हैं। किसी ने भैंस की सुधि नहीं ली, जब कि वह सबसे ज्यादा दूध देती है और बहुत सीधी होती है। बस रंग रूप काला है। इसे पक्षपात नहीं तो क्या कहेंगे? साहित्यकारों ने यह भी नहीं सोचा कि अंत समय में इन्हीं के पुत्र (भैंसा) की सवारी वाले यमराज से सामना होना है। कुछ तो डरते। इस मामले में नामचीन उपन्यासकार बाबू भगवतीचरण वर्मा होशियार निकले। उन्होंने भैंस को तो इग्नोर किया, किंतु भैंसा को डाइरेक्ट साध लिया और "भैंसा गाड़ी" शीर्षक एक लंबी कविता लिख दीः-

चरमर चरमर चूं चरर मरर जा रही चली भैंसा गाड़ी। भर भर कर फिर मिटने का स्वर, कॅप कॅप उठते जिसके स्तर स्तर। हिलती डुलती हंफती कॅपती, कुछ रुक रुक कर कुछ सिहर सिहर।।

चरमर चरमर चूं चरर मरर-।

विद्वान साहित्यकारों द्वारा किए गए इस अन्याय की काफी कुछ भरपाई गांव गिरांव के सीधे-साधे कम पढ़े लिखे लोगों ने जरूर कर दी है। उन्होंने भैंस पर तमाम लोकोक्तियां बनाई हैं, जिनका धड़ल्ले से प्रयोग होता है जैसे- गई भैंस पानी में, भैंस के आगे बीन बजावै भैंस खड़ी पगुराय, खइबे दूध चरइबे भैंसी, पढ़ैं लिखैं की ऐसी तैसी, माठा रोटी घर मा खइबे झबरेन भैंस चरइबे जाय, जोण्डी की रोटी भैंस का दूध, मानो रन जीतो रजपूत। इत्यादि।

हमारी जन्मभूमि के जिले कानपुर ने भी भैंसे का ध्यान रखकर एक गांव का नाम "भैंसऊ' रक्खा है और कर्मभूमि के नगर लखनऊ में श्मशान घाट को "भैंसाकुंड" कहते हैं। हालांकि यहां अब इस मरघट को "बैकुंठ धाम" कहने लगे हैं। कुछ बड़ों ने साहित्य क्षेत्र में 'वाद' चलाए हैं, जैसे 'छायावाद', 'रहस्यवाद' आदि। अब अगर हमारे लेख से प्रेरित हो कलम के सिपाहियों ने भैंस के साथ न्याय कर दिया, तो हम एक नये वाद "भैंसवाद" के प्रवर्तक माने जाएंगे।

आंदोलन से उपजी समस्याओं की कौन लेगा सुध

अजय कुमार मिश्र
मुख्य सतर्कता अधिकारी इफको, बरेली

> संवैधानिक रूप से और नैतिक रूप से भी देश पर सभी नागरिकों का बराबर अधिकार है जो भी नागरिक अपनी क्षमता और समर्पण से अपना कार्य कर रह हैं।

एक बार फिर किसान आंदोलन चर्चा में है। जिस प्रकार पिछले किसान आंदोलन में तांडव हुआ था उसको देखते हुए पंजाब हरियाणा बॉर्डर और दिल्ली की ओर आने वाले सभी राजमार्ग सुरक्षा के घेरे में है। किसान अपनी मांगों पर अड़े हैं जबकि सरकार उनकी मुख्य मांग को मानने में अपनी मजबूरी बता रही है और इन दोनों के बीच दिल्ली और आसपास के प्रदेशों की जनता पिस रही हैं। इस समय बच्चों की परीक्षा चल रही है। अभिभावक बच्चों की पढ़ाई को लेकर चिंतित है लेकिन पक्ष-विपक्ष राजनीति में व्यस्त हैं। बॉर्डर पर जिस तरह की स्थिति है उसे देख कर यह कतई नहीं लगता कि आंदोलनकारी शांतिपूर्ण आंदोलन की राह पर हैं पर सरकार बल प्रयोग करके अपनी सत्ता खतरे में नही डालना चाहती और दूसरी ओर सरकार को किसानों की मुख्य मांगें मानने में देश की आर्थिक अव्यवस्था डगमगाने का डर भी है।

संवैधानिक रूप से और नैतिक रूप से भी देश पर सभी नागरिकों का बराबर अधिकार है जो भी नागरिक अपनी क्षमता और समर्पण से अपना कार्य कर रह हैं। वह उस रूप में अपने व्यवसाय के माध्यम से देश की भी सेवा कर रहा है। मजदूर से लेकर किसान और नौकरीपेशा सभी का देश की प्रगति में योगदान है। संविधान ने हमें अभिव्यक्ति और स्वतंत्रता का अधिकार दिया है जिसमें हम अपनी बात और अपनी मांग लोकतांत्रिक व्यवस्था के माध्यम से शांतिपूर्ण ढंग से चुनी हुई सरकार के सामने रख सकते हैं लेकिन लोकतंत्र की आड़ में अराजकता फैलाना और अव्यवथा फैलाना स्वीकार नहीं किया जा सकता। जिस तरह पिछला किसान आंदोलन चला था और यह आंदोलन चल रहा है यह सोची समझी रणनीति के तहत राजनीति से प्रेरित उग्र और अराजक आंदोलन है जिसमे पूरे देश के 10 प्रतिशत किसान भी वैचारिक रूप से शामिल नहीं है।

आंदोलनकारियों को न तो आम जनता को हो रही परेशानियों से मतलब है और न ही इस प्रकार की मांग जबरन थोपने पर देश में होने वाले असर से मतलब है, उन्हें तो बस सरकार को घुटनों पर लाना है। मजेदार बात यह है कि किसानों की एक मुख्य मांग डब्लूटीओ से देश को अलग करने की भी है जबकि डब्लूटीओ में देश को शामिल करने वाली तत्कालीन सरकार वाली कांग्रेस और किसान आंदोलनकारी आज साथ-साथ है। आंदोलन को प्रत्यक्ष और परोक्ष समर्थन कर रही विपक्षी पार्टियां सत्ता में रहते हुए किसानों के लिए क्या करती रही हैं। वह सबके सामने है। मेरे विचार से पिछले किसान आंदोलन में सरकार के ढुलमुल रवैए ने ही एक बार फिर यह विषम स्थिति सामने खड़ी की है। अगर सरकार सत्ता लोभ से दूर होकर पिछले किसान आंदोलन में हुई अराजकता को सबक सिखाती और बलप्रयोग करके कानून व्यवस्था को प्राथमिकता देती जो कि सरकार का दायित्व भी था तो शायद आज यह बुरी स्थिति सामने न आती।

हमारा समाज कृतज्ञ समाज है। सबको सम्मान देना हमारी संस्कृति है। इसी के चलते हम डॉक्टर को ईश्वर के रूप में, शिक्षक/ गुरु को ईश्वर से भी बड़ा और किसानों को अन्न दाता कहकर सम्मानित करते है लेकिन वर्तमान स्थितियां अलग हैं। ऐसे परिपेक्ष्य में जब समाज में अधिक से अधिक लाभ कमाने की होड़ है, जहां डॉक्टर और शिक्षक की प्राथमिकता ही व्यावसायिक हो चुकी है जहां अनैतिक लाभ के लिए इंजेक्शन वाली लौकी और अन्य सामान खेतों से सीधे बाजार में आता हो और आम जनता धोखे में यूरिया मिला नकली दूध लेने को विवश हो, वहां किसी को अन्न दाता या ईश्वर के रूप में सम्मानित करना बेमानी है। सब अपने अपने लाभ के लिए अपने विवेक और अपनी व्यक्तिगत नैतिकता के आधार पर काम कर रहे हैं। इसलिए किसी को अतिरिक्त सम्मान देना अनावश्यक है। एक और बात जिसका मैं स्वयं गवाह हूं: बुंदेलखंड और मध्यप्रदेश में होने वाले कठिया गेहूं की कीमत खुले बाजार में 40/50 रुपए प्रतिकिलो है। इस दाम पर भी बमुश्किल ही यह गेहूं लोगों को मिल पाता है। आपने भी देखा होगा कि पिसे हुए आटे का प्रचार किया जाता है कि राजस्थान और मध्यप्रदेश के गेहूं से बना हुआ आटा है। कभी यह नहीं प्रचारित किया जाता कि यह पंजाब के गेहूं का आटा है। अगर आमजनता में जिसके पास आर्थिक विकल्प उपलब्ध है, वह पंजाब के गेहूं को कतई उपयोग नहीं करना चाहता क्यों कि सबको पता है कि वहां का गेहूं अनेक प्रकार के अंधाधुंध कीटनाशकों और रसायनों से पैदा हुआ है। पंजाब की जमीन वहां का पानी घोर प्रदूषण का शिकार है वहां की पराली केवल पंजाब ही नहीं दिल्ली तक को प्रदूषित कर रही है आखिर इसका जिम्मेदार कौन है?

भारतीय-संस्कृति

डॉ. राजेंद्र रंजन चतुर्वेदी
सेवानिवृत्त प्रोफेसर

भारतीय-संस्कृति को केवल किताबों में पढ़ कर तो जाना नहीं जा सकेगा। संस्कृति प्रवाह की तरह है, गतिशील है। भारत की सांस्कृतिक-धाराओं, उपधाराओं, अन्तर्वर्ती-धाराओं को लोकजीवन में उतर कर ही जाना जा सकेगा। ये धाराएं किस प्रकार मिलती हैं और बिछुड़ती भी हैं।

लोकधारा में आपको शैव और शाक्त धारा भी मिलेंगी और वैष्णव-धारा भी। बौद्ध-धारा कहीं चली नहीं गई, लोकधारा में उनकी भी पहचान की जा सकती है। विभिन्न जनपदीय, जनजातीय, प्रदेशीय संस्कृतियों का संगम होता है और उस संगम से नई अवधारणाओं का जन्म होता है। नए विचारों का जन्म होता है। नए सौंदर्यशास्त्र का जन्म होता है। सांस्कृतिक-प्रवाह को हम किसी संप्रदाय में बांध कर नहीं समझ सकते। उदाहरण के लिए हम भक्ति-आंदोलन को ही लें, भक्ति-आंदोलन में लोकमानस का तत्त्व बहुत प्रबल है। इस आंदोलन का स्रोत केवल वेद-वेदान्त, उपनिषद ही नहीं है, इसमें आगम-परंपरा भी है, आलवार भी हैं, सिद्ध भी हैं, सहजिया-वैष्णव भी हैं, सहजयानी और वज्रयानी भी हैं। योग-परंपरा न होती तो समाधि की बात कैसे आ जाती, आउ समाधि भीतर। लोकधारा किसी से परहेज नहीं करती। इस्लाम का प्रभाव भी भाषा के रूप में देखा जा सकता है। सचाई तो यह है कि सभी सांस्कृतिक-धाराओं का स्रोत लोक में है। सभी दर्शनों का जन्म और विकास लोक की धरती पर ही होता है, लोक के लिए होता है। जो लोकातीत है, वह भी लोक के लिए ही है। लोक जीवन का सत्य दायरों में कैसे समा सकता है?

ब्रह्मविद्या -गुरु एवं शिष्य

ओमप्रकाश त्रिपाठी
सेवानिवृत्त पुलिस महानिरीक्षक

निष्कलं निष्क्रियं शान्तं निरवद्यम् निरञ्जनम्।/ अमृतस्य परं सेतुं/ दग्धेन्धनमिवानलम्।।-निर्गुण निराकार ब्रह्म के ध्यान की विधि बताते हुए श्रुति कहती है कि जो सोलह कलाओं अर्थात् संसार के सभी संबंधों से रहित, सर्वथा क्रियाहीन अर्थात् कूटस्थ, परमशांत और सब प्रकार के दोषों से रहित है, जो अमृत स्वरूप मोक्ष के परम सेतु हैं, जिनका आश्रय लेकर मनुष्य अत्यंत सुगमता पूर्वक इस संसार समुद्र से पार हो सकता है, जो लकड़ी का पार्थिव अंश जल जाने के बाद धधकते हुए अंगारों वाली अग्नि की भांति सर्वथा निर्विकार, निर्मल, प्रकाश स्वरूप हैं, निर्विशेष, निर्गुण निराकार परमात्मा को तत्व से जानने के लिए उन्हीं देव की मैं शरण लेता हूं। जिस प्रकार आकाश को चमड़े की भांति लपेटना मनुष्य के लिए सर्वथा असंभव है, उसी प्रकार परमात्मा को जाने बिना कोई भी जीव इस दुख समुद्र से पार नहीं हो सकता। यह बात प्रसिद्ध है कि श्वेताश्वतर नामक ऋषि ने तप के प्रभाव से उन परमदेव परमेश्वर को उन्हीं की दया से जान लिया था और ऋषि परंपरा से सेवित इस परम पवित्र ब्रह्मतत्व का उपदेश परमहंस संन्यासियों को दिया। इस परम गुह्यविद्या के ज्ञान का वर्णन पूर्वकल्प मे भी उपनिषदों मे किया गया था अर्थात् यह ब्रह्मविद्या परंपरागत रही है। पुत्र व शिष्य को इस विद्या का अधिकारी बनाना आचार्य का दायित्व है। भाव यह है कि शिष्य के गुणों को जानकर ही उसे ब्रह्मविद्या का उपदेश दिया जाना चाहिए। जिसकी परमेश्वर में अत्यंत भक्ति है और जैसी परमेश्वर में है, वैसी ही भक्ति गुरु में भी है ऐसे श्रद्धावान महात्मा के हृदय मे ही इन उपदेशों का गूढ़ अर्थ प्रकाशित होता है।

कुरीतियों के सुधारक संत रविदास

सुरेन्द्र सोनकर
सामाजिक चिंतक

सद्गुरु रविदास भक्तिकालीन संत परंपरा में बहुत सम्मानीय कवि हैं। उनकी रचनाओं में समतामूलक समाज की परिकल्पना, चेतना, जन आंदोलन हैं, पाखंड का विरोध है। समतामूलक की कल्पना में वे कहते हैं- रविदास जन्म के कारने, होत न कोई नींच।/नर कुं नींच करि डारि है, ओछे कर्म की कींच।/ न जच्चा बसलों होति, न जच्चा होति ब्राहमणों।/ कामन्ना बसलों होती, कामन्ना होति ब्राहमणों। -आशय यह है मानव जाति एक है सभी मनुष्य एक जैसे ही जन्मते हैं, मानव को जाति के आधार पर पशुवत जीवन जीने को बाध्य करना कुकर्म की श्रेणी में आता है। मैं रूखी सूखी खाऊं, औरन की भूख मिटाऊं। का संदेश देते हैं खुद भी खाओ और भूखे प्राणियों पर भी दया करो। मन्दिर-मस्जिद एक हैं, इन महं अंतर नाहिं।/रैदास राम रहमान का, झगड़ऊ कोऊ नाहिं।।/ एक माटी के सभै भांडे, सबका का एकै सिरजनहार।/रैदास व्यापै एकौ घट भीतर, सभ को गढ़े कुम्हार।

धर्मनिरपेक्षता का संदेश देते हैं जो आज भी प्रासंगिक है हिंदू मुस्लिम एकता पर बल है। मन चंगा तो कठौती में गंगा का संदेश है आपके विचार पवित्र हैं तो कहीं तीर्थ या गंगा में जाने की जरूरत नहीं। कर्मकांड और आडंबर के कभी नहीं, जो गए थे पास। सदा याद रखेगा उनको, भारत का इतिहास। दुखियों का दुख हारन हारा, मानवता के दास। सभी जन नमन करें हैं उनको, जो हैं संत रविदास।

मयकदे का सीधा रिश्ता शराफत से

मुकेश नेमा
वरिष्ठ लेखक

> ज़ाहिर है ये सच्चे होशमंद लोगों का घर है और जहां सच का बोलबाला हो वहां जाने से परहेज़ वहीं कर सकते है जो परले दर्जे के झूठे और बेईमान हो, और मुझे पता है कि आप ऐसे नहीं हैं।

मयखाने गए हैं कभी आप? ना गए हों तो बदनसीबी आपकी। ये दुनिया की उन बेहतरीन जगहों में शामिल है जहां कदम रखते ही आदमी अपनी सारी दुश्वारियां भूल जाता है। दुनिया की तमाम आफ़तें, मिलकर भी मयकदे की सीढ़ियां चढ़ने की हिम्मत नहीं कर पाती। यहां की आबो-हवा आपको खुद पर यक़ीन दिलाएगी। हौसला बढ़ाएगी आपका। सुकून महसूस करेंगे आप। यदि ऐसा न होता तो अब्दुल हमीद अदम जैसे शायर भला ये क्यों कहते।

मय-कदा है यहां सुकूं से बैठ
कोई आफ़त इधर नहीं आती।

आदमी को चाहिए क्या? बस चैन चाहिए। और जो ऐसा चाहते हैं उनके लिए मयकदे से बेहतर कोई दूसरी जगह तलाशना मुश्किल है।

यहां की आबोहवा आने वाले को पलक झपकते एक खुशमिजाज, ज़िंदादिल और मिलनसार इंसान में बदल देती है। यदि आपको सच्चे दोस्तों की तलाश है तो इससे मुफ़ीद जगह कोई दूसरी नहीं। यहां बने दोस्त बचपन के लंगोटियां दोस्तों को मात कर सकते है। ऐसे दिलदार और हाज़िरजवाब लोग जो बिना जान पहचान के आपके गले लग जाएं, अपनी जेब की आखरी पाई तक आप पर लुटा दें, आपके दुख दर्द बांट लें, आपके लड़खड़ाने पर सहारा दे और आपको घर छोड़ जाने की ज़िम्मेदारी भी उठा लें। ऐसे मददगार लोग जो अपनी कहने के साथ-साथ आपकी भी सुनते है, मशविरा देते हैं और मदद करते हैं।

और फिर मयखाने में जाने वाले रोज़ जाते हैं वहां। वही बने रहना चाहते हैं और उसके प्रति वफ़ादार होते है। ज़ाहिर है ऐसे लोग भरोसेमंद है, अमीर मीनाई तस्दीक़ करते हैं इसकी।

मस्जिद में बुलाते हैं हमें ज़ाहिद-ए-ना-फ़हम!
होता कुछ अगर होश तो मय-ख़ाने न जाते।

और फिर पीने वाला और कहीं जाए भी क्यों? मयकदे तो पुण्यात्माओं की पनाहगाह है। अहमद हुसैन माइल कहते हैं।

तौबा खड़ी है दर पे जो फ़रियाद के लिए
ये मय-कदा भी क्या किसी क़ाज़ी का घर हुआ।

मयकदे का सीधा रिश्ता शराफत से है। ये नेकदिलों की बस्ती है। सो इसकी बुराई वही करते हैं जो इससे नावाक़िफ़ या नासमझ हैं।

दुनियादारी है फरेब। अहम के नशे में धुत्त लोग बसते है इस दुनिया में। ऐसे में बस मयखाना ही वह जगह है जहां ईमान पर कायम सच्चे लोग रहते हैं। मयखाना वो इकलौती जगह है जहां आकर इंसान एकदम पाक साफ हो जाता है। दरअसल ये नीम बेहोशी से बाहर आने की जगह है। बशीर बद्र गवाही देते है इस बात की।

न तुम होश में हो न हम होश में हैं
चलो मय-कदे में वहीं बात होगी।

ज़ाहिर है ये सच्चे होशमंद लोगों का घर है और जहां सच का बोलबाला हो वहां जाने से परहेज़ वहीं कर सकते है जो परले दर्जे के झूठे और बेईमान हो, और मुझे पता है कि आप ऐसे नहीं हैं।

आबेहयात मिलती है मयखाने में। ज़ाहिर है जन्नत है ये। जन्नत जाना सभी चाहते हैं पर मरना कोई नहीं चाहता। और फिर सवाल यह भी कि जन्नत देखी किसने है? देखने वाले वापस आकर बयान कहां करते हैं उसके बारे में? किताबों में यह ज़रूर लिखा है कि आबेहयात की नदियां बहती हैं वहां। ये बताने वाले बिना मयखाने गये ये लिख सके होंगे यकीन करना मुश्किल है। दुनिया के छल कपट से बाहर निकल आना। सच्चे होने की निशानी है। ऐसे बंदे बस मयखाने में मिलते हैं। खुदा सच्चे लोगों की क़द्र ना करे ऐसा हो ही नहीं सकता। यदि जन्नत है तो मेरा मानना है कि मयखाने के पीछे का दरवाजा सीधे जन्नत मे खुलता है।

नितांत समाजवादी और सभी की जेब बर्दाश्त कर सके ऐसी जगह है मयखाना। यहां दिमाग़ का भी इलाज होता है और मन का भी। मयकदे न होते तो हमें हजार गुना ज्यादा मानसिक अस्पतालों की ज़रूरत होती। ऐसा न होता तो लोग जाते ही नहीं। यहां पहुंचा आदमी बहुत जल्दी हल्का हो जाता है, ख़ुशियों से भरपूर, तरोताज़ा हवा में तैरता है वो। गहरी नींद जैसा सूकून मिलता है उसे। यहां आकर फ़क़ीर भी ऐसे सपने देखता है, जहां वो बादशाह होता है, ऐसे सपने जहां उसे किसी चीज़ की कमी नहीं होती और मनचाहा करने की आज़ादी होती है। आजाद होने से अच्छा और हो तो आप मुझे बता सकते हैं।

दुनिया भर के बेहतरीन उस्ताद, विचारक, शायर, दार्शनिक, और हकीम मिलेंगे यहां आपको। ऐसे तपे तपाये अनुभवी लोग जो ज़िंदगी के बेशक़ीमती पाठ मुफ्त में पढ़ा सकते हैं। दुनिया के सारे सच्चे, नेक, भले और ईमान पर भरोसा रखने वाले लोग भी यहीं मौजूद है। बड़े दिलवाले, खरे कुंदन से दमकते बंदे। हमेशा सच बोलने वाले ऐसे लोग जिनकी संगत आपको बहुत कुछ सिखा सकती है। आप यहां आये और बेहतर हुए बिना लौट जाएं ये मुमकिन ही नहीं। ऐसा न होता तो ज़ौक़ जैसा मशहूर शायर ऐसा कभी ना कहता।

'ज़ौक़' जो हैं मदरसे के बिगड़े हुए मुल्ला!
उन को मय-ख़ाने में ले आओ संवर जाएंगे।

संवरना चाहते हैं? ज़ाहिर है हां ही कहेंगे आप ,तो आईए मयखाने चलते हैं। संवरने निखरने, दमकने के लिए उससे मुफ़ीद जगह इस धरती पर और कोई दूसरी है नही।

संस्कृति की विशिष्ट परंपरा

रमेश चंद्र पाठक
सेवानिवृत्त आईएएस

भारतीय संस्कृति की परम विशिष्ट परंपरा सनातन काल से यह रही है कि इसके सभी पर्व और त्योहार सूर्य और चंद्रमा की गति और स्थिति से जुड़े रहे हैं। यज्ञोपवीत संस्कार और विवाह जैसे मांगलिक कार्यों में देवगुरु बृहस्पति और दैत्य गुरु शुक्राचार्य को भी यथोचित सम्मान दिया गया है। यह प्रसंग इसलिए है कि गंगा स्नान के माघ मास का पुण्य प्राप्त करने का इस वर्ष का अंतिम दिन माघ पूर्णिमा आ गई है। इस साल यह कम से कम दस दिन के विलंब से है। बैशाख, ज्येष्ठ, आषाढ़, श्रावण और भादो इन पांच महीनों में तीन साल बाद किसी एक महीने में अधिमास हो जाता है। इसका कारण सामान्य रूप से यह समझ लीजिए कि सूर्य का राशि परिवर्तन लगभग निश्चित है और पृथ्वी 365.24-दिन में परिभ्रमण करती एक साल बाद उसीबिंदु पर आ जाती है। सूर्य के सापेक्ष, वैसे तो अनन्त ब्रह्मांड में तो सूर्य नारायण के साथ करोड़ों मील दौड़ गई होती है। हमारा जीवन तो

एक नजर

संदिग्ध परिस्थिति में युवती की मौत

चन्दौसी, अमृत विचार : बनियाठेर थाना क्षेत्र के एक गांव में 22 वर्षीय युवती की संदिग्ध परिस्थिति में मौत हो गई। परिजनों ने युवती के शव का अंतिम संस्कार कर दिया। घटना की सूचना पुलिस को नहीं दी गई है। शुक्रवार को थाना क्षेत्र के एक गांव में 22 वर्षीय युवती कमरे में पंखे पर फंदे पर लटकी मिली। इसके बाद परिजनों ने पुलिस को सूचना दिए बगैर ही युवती के शव का अंतिम संस्कार कर दिया। युवती ने ऐसा कदम क्यों उठाया इसकी जानकारी नहीं हो सकी। परिजन भी कुछ भी कहने से बचते नजर आए।

तालाब में उतराता मिला 55 वर्षीय व्यक्ति शव

चन्दौसी, अमृत विचार : कुढ़फतेहगढ़ थाना क्षेत्र के गांव छाबड़ा के तालाब में 55 वर्षीय व्यक्ति का शव उतराता मिला। बच्चों ने शव उतराता देखा तो इसकी सूचना गांव में दी। कुढ़फतेहगढ़ थाना के गांव छाबड़ा के इंद्रपाल की शादी नहीं हुई थी। वह गांव में इधर-उधर घूमता रहता था। किसान सम्मान निधि के रुपयों से वह अपना गुजारा करता था। शनिवार की दोपहर गांव के कुछ बच्चे स्नान करने पहुंचे तो व्यक्ति का शव तालाब में उतराता दिखा। बच्चों ने घटना की सूचना गांव में दी। मौके पर पहुंचे ग्रामीणों ने तालाब से शव को बाहर निकाला। जिसकी पहचान इंद्रपाल के रूप में हुई। मौके पर पहुंच पुलिस ने जानकारी की। बताया जाता है कि इंद्रपाल के दो भतीजे बाहर रहकर मेहनत मजदूरी करते हैं। मृतक के भतीजे रूपेश की ओर से थाने में तहरीर दी गई है। जिसमें पैर फिसलने से तालाब में गिरने से चाचा की मौत होना बताई गई है।

लाइब्रेरी से छात्र का लैपटाप चोरी

चन्दौसी, अमृत विचार : मुंसिफ रोड स्थित लाइब्रेरी से छात्र का लैवटॉप चोरी हो गया। घटना की तहरीर कोतवाली में दी गई है। घटना सीसीटीवी कैमरे में कैद हुई है। सीता रोड स्थित नितेश उपाध्याय मुंसिफ रोड स्थित एक लाइब्रेरी में रोजाना पढ़ने आते हैं। वह रोजाना रात आठ बजे पहुंचते हैं और दूसरी दिन सुबह आठ बजे अपने घर चले जाते हैं। शुक्रवार की सुबह सवा सात बजे नितेश कुछ देर के लिए लाइब्रेरी से बाहर गए और उनका लैपटाप लाइब्रेरी में रखा था। जब वह करीब दस मिनट बाद लौटकर आए तो उनका लैपटाप नहीं था।

चालक की हालत बिगड़ी, खम्भे से टकराई बस

चन्दौसी से मुरादाबाद जा रही थी पीतली नगरी की रोडवेज से अनुबंधित बस

कार्यालय संवाददाता, चन्दौसी

अमृत विचार: पीतल नगरी की रोडवेज से अनुबंधित बस स्टैंड से सुबह 11 बजे 25 यात्रियों को लेकर मुरादाबाद के लिए रवाना हुई। बस जब मुरादाबाद रोड स्थित सिंचाई विभाग कार्यालय के सामने पहुंची तो अचानक चालक की हालत बिगड़ गई और वह स्टीयरिंग पर बेहोश हो गया। जिससे बस अनियंत्रित होकर सड़क के दूसरी ओर बिजली के खम्भे से टकराकर रुक गई। हादसे के समय यात्रियों में चीख-पुकार मच गई। गनीमत रही कि कोई जनहानि नहीं हुई। परिचालक ने यात्रियों को दूसरी बस में शिफ्ट किया।

मुरादाबाद के गोविंद नगर निवासी जीतू पीतल नगरी डिपो की अनुबंधित बस चलाता है। वह शनिवार की सुबह परिचालक गुल्लेज के साथ मुरादाबाद से यात्री लेकर चन्दौसी आया था। सुबह 11 बजे चालक व परिचालक रोडवेज बस स्टैंड से 25 यात्री लेकर मुरादाबाद को रवाना हुए। आगे जाकर बदायूं चुंगी पर चालक ने पानी पीया। बदायूं चुंगी से 100 मीटर चलने पर चालक की हालत बिगड़ गई और वह स्टीयरिंग पर बेहोश हो गया। जिससे बस अनियंत्रित होकर सड़क के दूसरी ओर लगे स्ट्रीट लाइट के पोल को तोड़कर रुक गई। यह देख बस में सवार यात्रियों में चीख-पुकार मच गई। बस रुकने पर यात्री दौड़कर बस से बाहर निकल गए। इसके बाद परिचालक ने कुछ यात्रियों की मदद से स्टीयरिंग से अचेत अवस्था में चालक को उठाकर किनारे किया। होश आने पर चालक ने बताया कि उसकी आंखों के सामने अंधेरा छा गया और वह बेहोशी गया। गनीमत यह रही कि बस पोल से टकराने के बाद भी किसी प्रकार की जनहानि नहीं हुई।

खम्भे से टकराने के बाद मुरादाबाद रोड पर खड़ी रोडवेज बस। ● अमृत विचार

▸▸ मुरादाबाद रोड पर सिंचाई विभाग कार्यालय से सामने हादसा

बस में लेटा चालक जीतू।

चार दिन से चालक की खराब थी तबियत

चन्दौसी, अमृत विचार : चन्दौसी, पीतल नगरी की अनुबंधित बस लेकर जा रहे चालक जीतू ने बताया कि कुछ तीन-चार दिन से तबियत ठीक नहीं थी। वह छुट्टी पर था। शनिवार को ही काम पर आया था। सुबह जब मुरादाबाद से बस लेकर आया, तो हालत ठीक नहीं थी। इससे पहले कभी भी ऐसा नहीं हुआ।

गनीमत रही कि सामने नहीं था कोई वाहन

चन्दौसी, अमृत विचार : शनिवार की सुबह 11 बजे रोडवेज बस स्टैंड से पीतल नगरी की अनुबंधित बस मुरादाबाद के लिए रवाना हुई। बस में 25 यात्री सवार थे। बस में परिचालक गुल्लेज यात्रियों के टिकट बना रहा था। तभी अचानक मुरादाबाद रोड पर बस अनियंत्रित होकर सड़क के दूसरी ओर खम्भे से टकरा गई। धमाके जैसे आवाज सुनकर यात्रियों के रोंगटे खड़े हो गए। बस में देखा तो चालक स्टेयरिंग पर अचेत पड़ा था। बस रुकते ही यात्री तेजी से नीचे उतरे और स्वयं को सुरक्षित देख भगवान का शुक्रिया अदा किया। मुरादाबाद-फरुर्खाबाद मार्ग व्यस्त मार्गों में एक है। यहां दिन-रात वाहनों का आवागमन रहता है। शनिवार को भी वाहनों के आने-जाने का सिलसिला बना हुआ था। ऐसे में यदि बस किसी वाहन से टकरा जाती तो बड़ा हादसा हो सकता था। हाइवे होने के कारण वाहनों की रफ्तार भी ज्यादा रहती है।

अरिल नदी में गेंद ढूंढते बच्चों को मिले बाइक के पुर्जे

कार्यालय संवाददाता, संभल/ओबरी

अमृत विचार : असमोली थाना क्षेत्र में झारखंडी शिव मंदिर के पास क्रिकेट मैच खेल रहे बच्चों को अरिल नदी में गेंद तलाशते समय बाइक के पार्ट्स मिले। सूचना मिलने पर पुलिस मौके पर पहुंची और बाइक के पार्टस बोरी में बंद कर अपने साथ लेकर थाने आ गई। बताते चलें कि एक वर्ष पहले भी अरिल नदी में दो बाइकों के पार्टस मिले थे।

थाना क्षेत्र के गांव गुमसानी में स्थित झारखंडी शिव मंदिर के पास खाली मैदान में शनिवार की दोपहर में बच्चे क्रिकेट मैच खेल रहे थे। खेलते समय बच्चों की गेंद पास में अरिल नदी के अंदर चली गई। अरिल नदी के पानी में गेंद की तलाश करते समय बच्चों का हाथ अचानक से किसी लोहे की किसी चीज से टकरा गया। बच्चों ने लोहे की चीज को पानी से निकालकर देखा तो वहां किसी बाइक के अलग अलग कई पार्ट्स थे। पार्टस मिलने की सूचना बच्चों ने अपने परिजनों व ग्राम प्रधान को दी। जानकारी मिलने पर दर्जनों ग्रामीण व ग्राम प्रधान पुत्र राहुल मौके पर पहुंचे गए। सूचना मिलने पर मौके पर पहुंची पुलिस बोरी में बंद कर बाइक के पार्टस अपने साथ ले गई।

नदी से मिले बाइक के पार्ट्स देखते ग्रामीण।

▸▸ पुलिस मौके पर पहुंची और बाइक के पार्टस थाने ले आई

ई-रिक्शा की टक्कर से बाइक सवार घायल

कार्यालय संवाददाता, चन्दौसी

अमृत विचार: कुढ़फतेहगढ़ थाना क्षेत्र के बिलारी-आसफपुर मार्ग पर गांव खटेटा के पास ई-रिक्शा ने बाइक को टक्कर मार दी। हादसे में बाइक सवार युवक गंभीर रूप से घायल हो गया। उसे उपचार के लिए सीएचसी में भर्ती कराया। हालत गंभीर होने पर हायर सेंटर रेफर कर दिया गया। घटना के बाद चालक ई-रिक्शा लेकर फरार हो गया।

कुढ़फतेहगढ़ थाना क्षेत्र के गांव अटवा निवासी कमल सिंह पुत्र राजेश कुमार शनिवार की सुबह पूर्णिमा पर राजघाट पर गंगा में स्नान करने गया था। स्नान करके युवक बाइक से अपने गांव लौट रहा था। जब सात बजे युवक थाना क्षेत्र के बिलारी-आसफपुर मार्ग पर गांव खटेटा के पास पहुंचा तो सामने से आ रहे ई-रिक्शा ने बाइक को टक्कर मार दी।

हादसे में बाइक सवार गिर गया और गंभीर रूप से घायल हो गया। उधर से गुजर रहे लोगों ने घटना की सूचना पुलिस को दी।

मौके पर पहुंची पुलिस ने युवक को उपचार के लिए सीएचसी में भर्ती कराया।

हालत गंभीर होने पर चिकित्सक ने प्राथमिक उपचार के बाद युवक को हायर सेंटर रेफर कर दिया। घटना की सूचना मिलने पर युवक की पत्नी विमलेश व अन्य परिजन सीएचसी पहुंच गए। घटना की तहरीर अभी नहीं दी गई है।

घायल का उपचार करता स्वास्थ्यकर्मी।

▸▸ थाना कुढ़फतेहगढ़ थाना क्षेत्र के खटेटा के निकट हादसा

बाइकों की आमने-सामने भिड़ंत में दो युवक घायल

चन्दौसी, अमृत विचार : कोतवाली क्षेत्र के मुरादाबाद रोड स्थित विद्युत वितरण खंड कार्यालय के सामने दो बाइकों की आमने-सामने की भिड़ंत हो गई। हादसे में दोनों बाइक पर सवार दो युवक घायल हो गए। जिन्हें उपचार के लिए सीएचसी में भर्ती कराया गया। जहां हालत गंभीर होने पर एक युवक को हायर सेंटर रेफर कर दिया। बनियाठेर थाना क्षेत्र के गांव गोपालपुर निवासी विकास पुत्र हरद्वारी के छोटे भाई मोनू की शादी 29 फरवरी की है। शुक्रवार की शाम वह अपने छोटे भाई की शादी के कार्ड बांटने कोतवाली क्षेत्र के गांव पतरौआ गया था। देर शाम साढ़े सात बजे युवक कार्ड बांटकर घर जा रहा था कि मुरादाबाद रोड स्थित विद्युत वितरण कार्यालय के पास सामने से आ रही बाइक से टक्कर हो गई। हादसे में विकास और दूसरी बाइक पर सवार मनोज पुत्र बबलू निवासी गांव भैतरी थाना बनियाठेर घायल हो गए।

संत रविदास बस्ती में यज्ञ में शामिल लोग। ● अमृत विचार

संत रविदास की जयंती मनाते समिति के पदाधिकारी। ● अमृत विचार

संत रविदास के आदर्शों पर चलने का लिया संकल्प

संवाददाता, बबराला

अमृत विचार : संत शिरोमणि रविदास की 647 वीं जयंती पर श्रद्धासुमन अर्पित कर उनके बताए मार्ग पर चलने का संकल्प लिया गया।

नगर के मोहल्ला संत रविदास बस्ती वार्ड नंबर दो में यज्ञ, भजन, सत्संग कार्यक्रम का हुआ। संत रविदास के चित्र पर पुष्प अर्पित करने के बाद चेयरमैन हर्ष वर्धन वार्ष्णेय ने कहा कि जातिवाद के खिलाफ किए गए प्रयासों के कारण उन्हें आध्यात्मिक व्यक्ति के साथ एक समाज सुधारक के रूप में भी याद किया जाता है। संत रविदास के विचार समतामूलक समाज के लिए प्रेरणास्रोत हैं। लोगों ने संत रविदास के आदर्शों पर चलने का संकल्प लिया।

समारोह पूर्वक मनाई संत रविदास जयंती

चन्दौसी, अमृत विचार : महापुरुष स्मारक समिति व सर्वसमाज जागरुकता अभियान की ओर से महान समाज सुधारक संत रविदास की जयंती विनायक कॉलोनी में समारोह पूर्वक मनाई गई। दोनों संगठनों के पदाधिकारियों ने उनके चित्र के समक्ष पुष्प अर्पित किए। मुख्य वक्ता व अखिल भारतीय ब्राह्मण महासभा के राष्ट्रीय अध्यक्ष कवि माधव मिश्र ने कहा कि संत रविदास ने दोहों के माध्यम से समाज में जातिगत भेदभाव को दूर कर सामाजिक एकता पर बल दिया और मानवतावादी मूल्यों की नींव रखी। स्वामी रामानंद इनके गुरु और इनकी शिष्या मीराबाई थी। इस दौरान रश्मि शर्मा, सृष्टि सिंह, सत्यप्रिया मिश्रा, पीयूष, पवन सिंह, अमन सिंह, आर्यन आदि मौजूद रहे।

संत रविदास के जीवन से शिक्षा लेने का आह्वान

संभल, अमृत विचार : राजकीय स्नातकोत्तर महाविद्यालय संभल में राष्ट्रीय सेवा योजना इकाई के शिविर के मौके पर संत शिरोमणि रविदास की जयंती का कार्यक्रम प्राचार्य डॉ.प्रभा शर्मा के मार्गदर्शन एवं कार्यक्रम अधिकारी प्रमोद कुमार व सचिन कुमार के निर्देशन में हुआ। स्वयंसेवकों ने महाविद्यालय में श्रमदान कर साफ सफाई की।

झांकियां निकालकर धूमधाम से मनाई संत रविदास जयंती

कार्यालय संवाददाता, संभल

अमृत विचार : नखासा थाना क्षेत्र में ग्रामीणों ने संत रविदास जयंती के मौके पर राधा कृष्ण, मीराबाई और संत रविदास की झांकियां निकाली। डीजे की धुन पर राधा कृष्ण के रूप में कलाकारों ने नृत्य किया।

गांव लखौरी जलालपुर के ग्रामीणों ने शनिवार को गांव में स्थित अंबेडकर धर्मशाला में संत रविदास का झंडा लगाकर मंत्रों का उच्चारण कर पूजन किया। धर्मशाला से ग्रामीणों ने संत रविदास का हाथों में झंडा लेकर संत रविदास, मीराबाई, राधा कृष्ण की झांकियां निकाली। इस दौरान किशनलाल, रामचरण सिह, मनोहर, जयसिंह, अमरीश, देशवीर, सोनू, नेपाल सिंह, मुकेश फौजी, मुकेश कुमार, मदनपाल सिंह, प्रिंस कुमार, आदि रहे।

संत रविदास जयंती पर निकाली शोभायात्रा

चन्दौसी, अमृत विचार : कोतवाली क्षेत्र के गांव तारापुर पथरा में संत रविदास जयंती के उपलक्ष्य में जय भोले बाबा युवा कमेटी की ओर से शोभायात्रा निकाली गई। शोभायात्रा गांव के प्रमुख मार्गों से निकाली गई। शोभायात्रा का आरंभ पूर्व एमएलसी चन्द्रपाल सिंह पप्पू चौधरी ने फीता काटकर किया। इसके बाद गांव के प्रमुख मार्गो में शोभायात्रा का भ्रमण कराया गया। संत रविदास की झांकी सहित अन्य झांकियों ने ग्रामीणों का मनमोह लिया। इस दौरान लखपत सिंह, सुबरन सिंह, चरन सिंह, बीनू सागर, अनुज कुमार, छत्रपाल सिंह, अनिल कुमार, प्रदीप कुमार, योगराज आदि मौजूद रहे।

बाइक सवार घायल

संभल, अमृत विचार : असमोली लोधीपुर मार्ग पर गांव दुगावर के मोड़ पर ई रिक्शा ने बाइक में टक्कर मार दी। जिससे नेतराम घायल हो गया।

शादी से पहले ही टूटने के कगार पर पहुंचा रिश्ता

संवाददाता, बहजोई

अमृत विचार : प्री वेडिंग (फोटो वीडियो शूट) के लिए गए युवक युवती एक-दूसरे से मिले और घूमे लेकिन कुछ ऐसा हुआ कि युवक ने युवती से शादी करने से इनकार कर दिया और रिश्ता टूटने के कगार पर पहुंच गया। मामला पुलिस परिवार परामर्श समझौता केंद्र पहुंचा तो सभी हैरत में पड़ गए।

जनपद के एक थाना क्षेत्र के युवक युवती की परिजनों ने शादी तय की। शादी से पहले दोनों प्रीवेडिंग के तहत घूमने के लिए गए। इस बीच शादी का दिन नजदीक आने से पूर्व ही युवक ने शादी करने से इंकार कर दिया। अब मामला पुलिस परिवार परामर्श सुलह समझौता केंद्र में जा पहुंचा। जहां दोनों ओर से उनके माता-पिता आए। युवक ने बताया कि वह युवती से किसी भी कीमत पर शादी नहीं करेगा। कारण जानने का काउंसलरों ने बहुत प्रयास किया गया मगर युवक उसका कोई भी उचित कारण नहीं बताया। हालांकि युवती जिद करते हुए युवक से ही शादी करने के लिए अड़ी रही।

▸▸ प्री-वेडिंग के बाद युवक ने युवती से शादी करने से किया इनकार

सात परिवारों ने एक बार फिर साथ रहने का लिया फैसला

बहजोई, अमृत विचार : पुलिस परिवार परामर्श सुबह समझौता केंद्र पर विवाद के कारण टूटे परिवारों की 47 पत्रावली सुनकर 13 पत्रावली का निस्तारण किया गया। जिसमें सात परिवारों ने अपना विवाद समाप्त किया। साथ-साथ रहने के फैसले के साथ वह पुलिस लाइन से ही अपने घर लौट गए। इस दौरान काउंसलर अखिलेश अग्रवाल, लव मोहन वार्ष्णेय, पूनम अरोरा, बबीता शर्मा, श्वेत गुप्ता, कंचन माहेश्वरी, सीमा आर्य आदि का सहयोग रहा।

सड़क हादसों में दो लोगों की जान गई

संभल/असमोली, अमृत विचार : बाइक सवार बुजुर्ग की मुरादाबाद में ट्रैक्टर ट्राली की टक्कर से जबकि बस में सवार व्यक्ति की मेरठ जाते समय सड़क हादसे में मौत हो गई।

थाना क्षेत्र के गांव शहबाजपुर कला निवासी कादिर (50 वर्ष) शनिवार को पिता कल्लू के साथ मुरादाबाद जिले के गांव भोजपुर से घर वापस आ रहा था। मुरादाबाद में सिरसवां दोराहा पर बाइक में ट्रैक्टर ट्राली ने सामने से टक्कर मार दी। जिसमें कादिर की मौके पर ही मौत हो गई।

दूसरी ओर थाना क्षेत्र के गांव दबोई कला निवासी शीशपाल का बेटा सुनील (29 वर्ष) पत्नी बच्चों सहित दिल्ली में रहकर काम करता था। शनिवार की सुबह दोस्तों के साथ सुनील किसी काम से बस में सवार होकर मेरठ जा रहा था। रास्ते में बस दुर्घटना का शिकार हो गई। जिसमें सुनील गंभीर रूप से घायल हो गया। घायल सुनील को उपचार के लिए मेरठ के सरकारी अस्पताल में पहुंचाया। यहां डॉक्टर ने देखते ही सुनील को मृत घोषित कर दिया।

पन्ना प्रमुख होंगे लोकसभा चुनाव में जीत का आधार

संवाददाता, बहजोई

अमृत विचार : भारतीय जनता पार्टी मंडल नरौली की बैठक में लोकसभा की तैयारी को लेकर चर्चा की गई। लोकसभा सह संयोजक भुवनेश राघव ने पन्ना प्रमुखों को जीत का मंत्र दिया। उन्हें उनकी ताकत बताते हुए लोकसभा चुनाव की तैयारी में पूरी ताकत से जुट जाने का आह्वान किया।

गांव रफीपुर के पंचायत घर में आयोजित बैठक में शक्ति केंद्र प्रमुखों, शक्ति केंद्र प्रभारी व मंडल के पदाधिकारी को संबोधित करते हुए संभल लोकसभा के सहसंयोजक भुवनेश राघव ने कहा कि पन्ना प्रमुख सक्रिय होकर अपने अपने साथ वोटरों से निरंतर संपर्क करते रहें। पन्ना प्रमुख ही भाजपा की जीत का मुख्य आधार हैं। इस दौरान डॉ देवेंद्र सिंह, सतीश अरोड़ा, सुखवीर पाल, उमेश दिवाकर आदि रहे।

शहीद किसानों को दी श्रद्धांजलि

संभल अमृत विचार : भारतीय किसान यूनियन असली के बैनर तले किसानों का धरना 33वें दिन भी जारी रहा। किसानों ने गांव हिसामपुर और भटोला के बीच अंडरपास निर्माण शुरू कराने की मांग उठाई। वहीं भाकियू असली कार्यकर्ताओं ने हरियाणा बार्डर पर शहीद हुए किसानों को कैंडल मार्च निकालकर श्रद्धांजलि दी।

पुलिया और नाला तोड़ने का आरोप

संभल/ओबरी अमृत विचार : विकास खंड असमोली के गांव अहरौला माफी के ग्राम प्रधान मारूफ हुसैन ने बहजोई में जिलाधिकारी मनीष बंसल को शिकायती पत्र दिया। जिसमें कहा कि गांव में पानी की निकासी के लिए पुलिया व नाले का दो वर्ष पहले निर्माण कराते समय कई लोगों ने विरोध किया था। जिसकी शिकायत जिम्मेदारों के साथ साथ मुख्यमंत्री से भी की थी लेकिन कोई कार्रवाई नहीं हुई। आरोप लगाया कि गांव के लोगों ने शुक्रवार की सुबह पुलिया व नाले को तोड़ दिया। जिससे घरों से निकलने वाला गंदा पानी तालाब तक नहीं पहुंचकर गांव में रास्तों पर इकट्ठा हो रहा है। दो लोगों ने टूटे नाले पर अतिक्रमण कर लिया है। ग्राम प्रधान ने ग्रामीणों के खिलाफ जिलाधिकारी से कार्रवाई करने की मांग की है।

सम्बन्ध विच्छेद

मैने अपने पुत्र ज़ैद खां व उसकी पत्नी निस्बा से उनके गलत चाल-चलन व गलत संगत में पड़ जाने के कारण अपनी समस्त चल-अचल सम्पत्ति से बेदखल कर दिया है एंव सभी सामाजिक सबंध समाप्त कर लिये हैं। भविष्य में इनके कृत्यों के स्वंय जिम्मेदार होंगे, मेरा व मेरे परिवार की कोई जिम्मेदारी नहीं होगी। फारूख अहमद पुत्र अजीज अहमद निवासी निकट अनवर भाई चक्की, लाल मस्जिद, थाना कोतवाली, तहसील सदर, जिला रामपुर।

सार-संक्षेप

शिव-पार्वती विवाह व शुकदेव जन्म की कथा सुनाई

चन्दौसी, अमृत विचार : भोलेनाथ वाटिका में श्रीमद भागवत कथा का आयोजन किया जा रहा था। शनिवार को कथा के दूसरे दिन कथा वाचक मनीष भारद्वाज ने शिव-पार्वती विवाह व शुकदेव जन्म की कथा सुनाई। उन्होंने कहा कि हिमालय राज की कन्या पार्वती बड़ी होने लगी हैं। पार्वती ने मन में प्रण लिया कि वह शिव को पति के रूप में प्राप्त करेंगी। देवता भी शिव को मनाते हैं कि वह पार्वती से विवाह कर लें, लेकिन शिव तैयार नहीं हुए। तब माता पार्वती शिव को प्राप्त करने के लिए कठिन तपस्या करती हैं। भगवान शिव प्रसन्न होकर विवाह के लिए तैयार हो जाते हैं। कथा के दौरान भजनों का आयोजन किया गया। अंत में आरती के पश्चात प्रसाद का वितरण किया गया। इस दौरान सुशील भोलेनाथ, डॉ. टीएस पाल, सुभाष चंद्र, दुर्गेश्वरी, महिमा वार्ष्णेय, नम्रता गुप्ता, अपूर्वा, प्रीति, सरिता, सीता, वंदना, अंजना, हिना, बविता, शोभा, गुलशन कुमार, मुनीश वार्ष्णेय, मुकेश, शकुंतला देवी, आदि मौजूद रहे।

कथा सुनाते मनीष भारद्वाज।

अधिष्ठापन समारोह को लेकर हुई बैठक

चन्दौसी, अमृत विचार : जायन्ट्स ग्रुप ऑफ सखी सहेली की ओर से लायंस कॉलोनी में अधिष्ठापन समारोह की तैयारी को लेकर बैठक का आयोजन किया गया। कार्यक्रम का आरंभ दीप प्रज्ज्वलित करके किया गया। ग्रुप अध्यक्ष रीता बुदियाल ने बताया कि 25 फरवरी को ग्रुप का अधिष्ठापन समारोह धूमधाम से मनाया जाएगा। जिसको लेकर ग्रुप सदस्यों को जिम्मेदारी सौंपी गई। बताया गया कि ग्रुप में अच्छे कार्य करने वाली सदस्यों को सम्मानित किया जाएगा। इस दौरान सीमा वर्मा, अंजू राजपूत, सरोज शर्मा, दीप्ति दुबे, पुष्पा वर्मा, मधु तोमर, संगीता अग्रवाल, गीता ग्रोवर, राजेश्वरी श्रीवास्तव, करुणा दुआ, लक्ष्मी सिंधी, मुन्नी देवी, सरस्वती देवी, रेनू अग्रवाल, साधना आदि मौजूद रहे।

संकल्प यात्रा में दी योजनाओं की जानकारी

चन्दौसी, अमृत विचार : नगर पालिका की ओर से विकसित भारत संकल्प यात्रा के तहत कार्यक्रम का आयोजन किया गया। जिसमें वैन के माध्यम के केंद्र व प्रदेश सरकार द्वारा संचालित योजनाओं की जानकारी दी। मुख्य अतिथि व नगर पालिकाध्यक्ष लता वार्ष्णेय ने कहा कि विकसित भारत संकल्प यात्रा कार्यक्रम का मुख्य उद्देश्य सरकार द्वारा चलाई जा रही जनकल्याणकारी योजनाएं की जानकारी जनमानस को देनी है। जिससे नागरिक योजनाओं का ज्यादा से ज्यादा लाभ प्राप्त कर सके। सीएचसी प्रभारी डॉ. हरवेन्द्र सिंह ने सरकार की नीतियों की जानकारी दी। उन्होंने कहा कि लोगों को अपने घर के अलावा आस-पास सफाई रखनी चाहिए। बीमार होने पर तुरंत चिकित्सक से संपर्क करे। सरकार द्वारा चलायी जा रही लाभकारी नीतियों का फायदा उठाये। कार्यक्रम के दौरान कई स्टाल भी लगाए गए, जिसमें रोगियों का उपचार कर दवा का वितरण भी किया गया। इस अवसर नगर पालिका के जेई अनुज कुमार, खाद्य निरीक्षक प्रियंका सिंह, सुनील कुमार, प्रभाकर गुप्ता, ऋषभ कुमार, सभासद अमन कोरी, लवित वार्ष्णेय आदि मौजूद रहे।

अनियंत्रित होकर पलटी कार, बचे दो लोग

संभल, अमृत विचार : असमोली थाना क्षेत्र के गांव मदाला फतेहपुर निवासी तथीर शनिवार को रात साढ़े आठ बजे अपने तहेरे भाई फिरोज अनवर के साथ कार से हयातनगर थाना क्षेत्र के गांव हसनपुर मुंजब्ता से घर जा रहा था। तथीर कार लेकर जैसे ही संभल मुरादाबाद मार्ग पर सदर कोतवाली क्षेत्र में मुहल्ला बरेली सराय में पहुंचा तो अचानक से अनियंत्रित होकर कार डिवाइडर से टकराकर सड़क पर पलट गई। मार्ग से गुजर रहे कोतवाली प्रभारी पवन कुमार ने आनन फानन में पुलिस जीप से उतरकर कार को सीधा कर तथीर व फिरोज अनवर को बाहर निकाला। गनीमत रही कि तथीर व फिरोज अनवर बाल बाल बच गए। वहीं हादसे में कार क्षतिग्रस्त हो गई।

शबद कीर्तन सुनकर निहाल हुईं संगतें

संभल, अमृत विचार : गुरुद्वारा श्री गुरुनानक दरबार में भगत रविदास की जयंती श्रद्धा, उत्साह और भक्ति भावना से मनाई गई। संत रविदास की वाणी शबद सुनकर संगतें निहाल हो गईं। गुरुद्वारा में शनिवार को सुबह सुखमनी साहिब के पाठ के बाद महान कीर्तन दरबार सजाया गया। जिसमें बाजपुर उत्तराखंड से कुलदीप, गुरजीत सिंह ने हाजिरी लगाई। उन्होंने संत रविदास की वाणी शबद और कथा कीर्तन कर संगतों को निहाल किया। महिला सुखमनी सोसाइटी की ओर से जगजीत कौर, सुखविन्दर कौर, सुरेंद्र कौर ने गुरुवाणी कीर्तन सुनाकर मंत्रमुग्ध किया। दीवान समाप्ति के बाद अरदास हेड ग्रंथी ज्ञानी गुरजीत सिंह ने की। गुरुद्वारा प्रबंध कमेटी की ओर से सेवादारों को सरोपा, भगत रविदास का चित्र और स्मृति चिन्ह देकर सम्मानित किया गया। दीवान समाप्ति के बाद गुरु का अटूट लंगर हुआ। जिसमें ग्रामीण क्षेत्रों से संगतों ने बढ़चढ़ कर हिस्सा लिया। मान कौर को भी सम्मानित किया गया। सेवादारों में हरदीप सिंह, हरज्ञान सिंह, मुन्नालाल, विनोद, अजय गौतम, कुलवीर सिंह, गुरविन्दर सिंह, विपिन, श्यामलाल, सुरेंद्र सिंह, धर्म सिंह, सुरजीत सिंह, दौलतराम, रंजीत सिंह, सतपाल सिंह, जसमीत सिंह, सागर, अभीत, जसजीव, महिला सुखमनी सोसाइटी की ओर से मोहन कौर, सुरेंद्र कौर, सोनिया मदान, रितु गांधी, करमजीत कौर, जगजीत कौर, नरेंद्र कौर, मंजीत कौर, मिनी कौर और वीर खालसा सेवादल के सदस्य रहे।

फर्जी आईडी बनाकर की जा रही रुपयों की मांग

चन्दौसी, अमृत विचार : बनियाठेर थाना क्षेत्र की आटा पुलिस चौकी प्रभारी के फर्जी व्हाट्सएप आई बनाकर रुपयों की मांग की जा रही है। चौकी प्रभारी ने अपने अधिकारियों को घटना से अवगत कराया है। थाना बनियाठेर थाना क्षेत्र की आटा पुलिस चौकी में राधे श्याम शर्मा की तैनाती है। बताया कि साइबर ठगों ने उनकी फर्जी व्हाट्सएप आई बनाकर उसमें उनका फोटो लगा दिया है। आरोपी उनकी फर्जी आईडी से मैसेज कर रुपयों की मांग कर रहे हैं। घटना की जानकारी होने पर चौकी प्रभारी अपने परिचित व रिश्तेदारों से रुपयों देने से इंकार किया है तथा घटना से अपने उच्चाधिकारियों को अवगत कराया गया है। साइबर ठगों की पहचान की जा रही है।

नाम परिवर्तन

मैंने अपना नाम GUL MOHAMMED से बदलकर GUL MOHAMMAD रख लिया है। गुल मोहम्मद पुत्र वहीद उस्मान निवासी 84 पीला तालाब रोड, दरख्त कैथ, रामपुर।

आवश्यकता है

डी.एल.एड.(बी.टी.सी.), बी.एड.

पाठ्यक्रम में निम्न पदों पर शिक्षण हेतु आवेदन करें

1. प्राचार्य / विभागाध्यक्ष
2. शिक्षा के परिप्रेक्ष्य
3. शिक्षण विषय- गणित, विज्ञान, सा.वि., हिन्दी, अंग्रेजी, संस्कृत, उर्दू
4. स्वास्थ्य तथा शारीरिक शिक्षा
5. ललित कलाएं
6. निष्पादन कलाएं (संगीत/नृत्य/रंगमंच)

योग्यता एवं वेतनमान SCERT/NCTE एवं राज्य सरकार के मानकानुसार। अपना आवेदन अतिशीघ्र पूर्ण करके समस्त मूल प्रमाण पत्रों की छायाप्रति सहित आधार कार्ड एवं पेन कार्ड 10 कार्य दिवस में रजिस्टर्ड डाक द्वारा निम्न पते पर प्रेषित करें।

श्री गोविन्द डिग्री कॉलेज (शिक्षा विभाग)
पो. कुन्दरकी, तह. बिलारी, मुरादाबाद 30110- 244413
मो. 8923398305, 9411606828

कार्यालय, जिला बेसिक शिक्षा अधिकारी, रामपुर

पत्रांकः- एस०एस०ए०/पाठय पुस्तक जेम बिड/15332-36/2023-24 दिनॉकः- 24.02.2024

जेम निविदा

राज्य परियोजना निदेशक समय शिक्षा, उत्तर प्रदेश लखनऊ कार्यालय के पत्रांक बी/ 7108-7458/2023-24 दिनांक 10-01-2024 में दिये गये निर्देशानुसार शैक्षिक सत्र 2023-24 में निशुल्क पाठय पुस्तकों की भण्डार गृह (नगर संसाधन केन्द्र, सराय गेट निकट रामलीला ग्राउण्ड स्वार रोड रामपुर) से जनपद के समस्त बी०आर०सी० केन्द्रो से परिषदीय, राजकीय, माध्यमिक अशासकीय सहायता प्राप्त विद्यालयों एवं सहायता प्राप्त मदरसों तक निःशुल्क पाठ्य पुस्तको की ढुलाई कराने के लिए फर्म का चयन करने हेतु जेम पोर्टल के माध्यम से किये जाने हेतु निविदा/ जेम बिड सन्दर्भ संख्या- GEM/2024/B/4673160 दिनांक 04-03-2024 को समय 11:00 बजे तक आमंत्रित की गयी है। अन्य नियम व शर्ते जेम बिड के साथ संलग्न है, जिनका पालन करना अनिवार्य है।

(संजीव कुमार)
जिला बेसिक शिक्षा अधिकारी
रामपुर।

एक नजर

लोगों ने अनूठे अंदाज में किया स्वागत

मुरादाबाद, अमृत विचार : शनिवार को कांग्रेस की भारत जोड़ो न्याय यात्रा में राहुल-प्रियंका की मौजूदगी ने लोगों में जोश भर दिया। न्याय यात्रा में जुटी भीड़ का यह आलम था कि पूरी यात्रा में शहर के दोनों ओर लोग कतार में खड़े रहे। यात्रा के दौरान कई जगह भाई-बहन का जोरदार स्वागत हुआ। लोगों ने छतों से फूलों की बारिश की। इतना ही नहीं हिन्दू व मुस्लिम ने मिलकर यात्रा का स्वागत किया। जामा मस्जिद चौराहे पर किशोरी सहर और सूफिया ने अपने हाथों से आर्ट बनाकर राहुल और प्रियंका का अनूठे अंदाज में स्वागत किया।

सपा सांसद के नेतृत्व में किया स्वागत

मुरादाबाद, अमृत विचार : कांग्रेस की भारत जोड़ो न्याय यात्रा में कई सपाई भी शामिल हुए। सपा सांसद डॉ. एसटी हसन के नेतृत्व में जामा मस्जिद चौराहे व पूर्व महानगर अध्यक्ष शाने अली शानू की अगुवाई में अंसार इंटर कालेज के पास यात्रा का स्वागत कर पुष्प वर्षा की गई। जामा मस्जिद चौराहे पर सपा सांसद डॉ. एसटी हसन, जिलाध्यक्ष डीपी यादव, महानगर अध्यक्ष इकबाल अंसारी समेत अन्य सपाई शामिल रहे। पूर्व महानगर अध्यक्ष शाने अली शानू के नेतृत्व में बड़ी संख्या ने पार्टी कार्यकर्ताओं ने यात्रा का स्वागत किया। इस दौरान शीरीगुल, कुलदीप तुरैहा, तुंगीश यादव, विजयवीर सिंह यादव, दुर्गा शर्मा, हारून पाशा, वदूद खान, तालिब अंसारी, रजीउद्दीन खान, ताबिश जमाल, अमीर अंसारी, महमूद कमाल, शेरू अंसारी, फुरकान अली, चंद्रपाल सिंह शामिल रहे।

फूल बरसाकर किया यात्रा का स्वागत

मैनाठेर, अमृत विचार : क्षेत्र में पहुंची कांग्रेस की भारत जोड़ो न्याय यात्रा का लोगों ने फूल बरसाकर स्वागत किया। इस दौरान समाजवादी पार्टी के कार्यकर्ता भी हाथों में पार्टी का झंडा लेकर यात्रा में नजर आए। इस दौरान सीओ बिलारी राजेश कुमार व मैनाठेर थाना इंस्पेक्टर सत्येंद्र सिंह पुलिस फोर्स के साथ मौजूद रहे।

छतों से की गई पुष्पवर्षा

मुरादाबाद, अमृत विचार : मोहल्ला भूड़ा के चौराहे से लेकर डबल फाटक तक छतों और क्रेन से महिलाएं और बच्चे फूल बरसाते दिखाई दिए। वहीं सड़क किनारे दूर तक लोग हाथों में झंडे लेकर खड़े मिले। वहीं एडीएम सिटी ज्योति सिंह और एसीएम द्वितीय प्रीति सिंह व एसपी सिटी अखिलेश भदौरिया यात्रा में आगे चल रहे थे।

निर्धारित समय से एक घंटा देरी से शुरू हुई न्याय यात्रा

कार्यालय संवाददाता, मुरादाबाद

▸▸ 10 के बजाय 11 बजे शुरू हुई भारत जोड़ो न्याय यात्रा

अमृत विचार: शनिवार को राहुल गांधी ने भारत जोड़ो न्याय यात्रा का दूसरा चरण अपनी बहन प्रियंका गांधी वाड्रा की ससुराल से शुरू किया। वैसे तो महानगर में भारत जोड़ो न्याय यात्रा शुरू होने का समय सुबह 10 बजे से था, लेकिन कुछ कारणवश यात्रा समय से शुरू नहीं हो पाई। राहुल गांधी और प्रियंका गांधी अपने तय समय से एक घंटा देरी से पहुंचे। जिसके बाद 11:00 बजे से यात्रा की शुरूआत जामा मस्जिद से की गई।

यात्रा हाफिज बन्ने की पुलिया होते हुए इंदिरा चौक पर पहुंची। जहां कांग्रेसियों ने फूल बरसाकर यात्रा का स्वागत किया। यहां से यात्रा लगभग 11:20 बजे गलशहीद चौराहे पर पहुंची। यहां भी कांग्रेसियों ने यात्रा का जोरदार स्वागत किया। 11:30 बजे यात्रा भूड़े का चौराहे पर पहुंची। यहां हाजी रिजवान कुरैशी और हाजी इकराम कुरैशी के समर्थकों ने फूल बरसाकर स्वागत किया। भूड़े के चौराहे पर राहुल गांधी ने एक बच्चे को अपने पास बुलाकर उसके साथ फोटो खिंचवाई। यहां से यात्रा ईदगाह के लिए रवाना हुई। इस दौरान कांग्रेसियों समेत आम लोगों की काफी भीड़ थी। 11:45 पर यात्रा ईदगाह चौराहे पर पहुंची। यहां कांग्रेसियों ने क्रेन से बड़ी माला पहनाकर राहुल और प्रियंका गांधी का स्वागत किया। इसके बाद आदर्श नगर में पंजाबी समाज के लोगों ने विनोद गुंबर के नेतृत्व में भांगड़ा नृत्य के साथ यात्रा का स्वागत किया। 12:00 बजे यात्रा डबल फाटक पर पहुंची। जहां पहले प्रियंका और बाद में राहुल ने जनता को संबोधित किया। यहां लगभग 20 मिनट तक प्रियंका और राहुल का संबोधन हुआ। बाद में कोहिनूर तिराहे पर रुकने के बाद यात्रा अमरोहा के लिए रवाना हो गई।

बीच रास्ते में धरने पर बैठे ग्रामीणों को उप जिलाधिकारी ने समझा-बुझाकर काम शुरू कराया

पुलिया चौड़ी करने के लिए ग्रामीणों ने रोका रिंग रोड का काम

कार्यालय संवाददाता,मुरादाबाद

अमृत विचार : उत्तर प्रदेश से उत्तराखंड को जोड़ने वाले 104 किलोमीटर के रिंग रोड का निर्माण कार्य 15 दिनों में दो बार रोक दिया गया है। भगतपुर रतन व त्रिलोकपुर गांव के पास बनाई जा रही पुलिया को चौड़ा न करने पर ग्रामीण निर्माण कार्य रोककर बीच मार्ग में टैंट लगाकर धरने पर बैठ गए। कार्यदायी संस्था के जिम्मेदारों ने प्रशासन को निर्माण कार्य रोके जाने की सूचना दी। जिस पर एसडीएम सदर ने मौके पर पहुंचकर ग्रामीणों को पुलिया के चौड़ीकरण का आश्वासन देकर धरना खत्म करा कार्य शुरू कराया।

मुरादाबाद ब्लॉक के गांव भगतपुर रतन व त्रिलोकपुर से होकर यूपी से उत्तराखंड के काशीपुर जाने वाले 104 किलोमीटर लंबे रिंग रोड का निर्माण कार्य शुरू होने में पहले से ही काफी देर हो चुकी है। शनिवार सुबह भगतपुर रतन के पास रिंग रोड के मार्ग में बनाई जा रही पुलिया का रास्ता कार्यदायी संस्था छोटा कर निर्माण कर रही थी। जिस पर ग्रामीणों ने निर्माण कार्य रोक दिया। भाकियू के किसान नेता नोशे अली व अवबक्करपुर गांव के प्रधान बंटी सड़क पर टेंट लगाकर धरने पर बैठ गए। धीरे-धीरे दोपहर तक पुलिया से प्रभावित होने वाले आसपास के गांवों में बात फैल गई। जिससे धरना स्थल पर सैकड़ों ग्रामीण एकत्र हो गए। केसीसी कार्यदायी संस्था के एजीएम लाइजिनिंग सुरेश ने जिलाधिकारी को कार्य रोके जाने की सूचना दी। जिस पर जिलाधिकारी मानवेंद्र सिंह ने उप जिलाधिकारी सदर को मौके पर भेजा। जहां एसडीएम सदर ने धरने पर बैठे ग्रामीणों की बात सुनकर कार्यदायी संस्था के एजीएम के वार्ता की। जिस पर उन्होंने बताया कि एनएचएआइ को पत्र लिखा गया है। जिसकी दिल्ली से स्वीकृति मिलनी है। पुलिया का निर्माण चौड़ा कर के ही कराया जाएगा। जिस पर किसानों को एसडीएम ने पुलिया को चौड़ा कर निर्माण कराने का आश्वासन दिया और धरने पर बैठे लोगों से धरना खत्म करने को कहा। जिसके बाद शाम पांच बजे फिर से निर्माण कार्य शुरू हो सका। धरने पर बैठे ग्रामीणों में आकाश सिंह, वीर सिंह, निक्की चौधरी, अशोक कुमार, दीवान सिंह, चंद्रपाल ,सीनू सिंह, विजय पाल सिंह, कुलदीप सिंह, चौधरी जयपाल सिंह मौजूद रहे।

भगतपुर रतन व त्रिलोकपुर गांव में रिंग रोड निर्माण कार्य के बीच धरने पर बैठे ग्रामीण। ● अमृत विचार

भाजपा के नफरत के बाजार में हमें मोहब्बत की दुकान लगानी है

भारत जोड़ो न्याय यात्रा में राहुल गांधी ने भारतीय जनता पार्टी पर साधा निशाना, जगह-जगह महिलाओं व बच्चों ने फूल बरसाकर किया स्वागत

कार्यालय संवाददाता, मुरादाबाद

अमृत विचार: भारत जोड़ो न्याय यात्रा में शनिवार को मुरादाबाद पहुंची प्रियंका गांधी वाड्रा और राहुल गांधी ने भाजपा पर हिंदू-मुस्लिम के बीच नफरत की खाई खोदने का आरोप लगाया। यात्रा का जगह-जगह कांग्रेस कार्यकर्ताओं, पदाधिकारियों व लोगों ने फूल बरसाकर स्वागत किया। इस दौरान पंजाबी वेशभूषा में महिलाएं भांगड़ा करती नजर आईं।

यात्रा में गाड़ियों के काफिले के साथ बड़ी संख्या में घुड़सवार भी थे। 11:45 बजे डबल फाटक पर पहुंची यात्रा आधा घंटा रुकी, जहां प्रियंका गांधी ने मुरादाबाद में अपनी ससुराल होने के नाते देवर-भाभी के रिश्ते से अपनी बात की शुरूआत की। उन्होंने जगह-जगह रुककर केंद्र और राज्य सरकार पर निशाना साधा। प्रियंका गांधी ने कहा, 2022 में विधानसभा के चुनाव हुए थे, मैं भी वोट मांगने आई थी। लेकिन तब आपने भाजपा को जिताकर गलती कर दी थी। जिसका नतीजा सामने है। इस बार वो गलती मत करना। इसके बाद राहुल गांधी ने केंद्र की मोदी सरकार पर बरसते हुए कहा कि प्रधानमंत्री नरेंद्र मोदी ध्यान भटकाने का काम करते हैं। उन्होंने उद्योगपति गौतम अडाणी को पीछे से आकर जेब काटने वाला बताया। वहीं तीसरे व्यक्ति अमित शाह को डंडा दिखा कर जनता को धमकाने का काम करने वाला बताया। उन्होंने कहा कि यह भाजपा का सिस्टम है। इससे भी बात नहीं बनती है तो ईडी, एनआरसी की बात कहकर चुनाव में जनता का ध्यान भटकाने का काम करते हैं। और इससे भी बात नहीं बनती तो सर्जिकल स्ट्राइक की बात कहकर लोगों के जज्बातों पर चोट करते हैं। राहुल बोले, भाजपा नफरत का बाजार लगती है। उसमें हमें मोहब्बत की दुकान खोलनी है। देशभक्त देश को तोड़ने का काम नहीं करते, बल्कि देश को जोड़ने का काम करते हैं।

जामा मस्जिद चौराहे के पास समर्थक से हाथ मिलाते राहुल गांधी, साथ में प्रियंका गांधी वाड्रा। ● अमृत विचार

भारत जोड़ो न्याय यात्रा में शामिल घुड़सवार। ● अमृत विचार

महिलाओं व बच्चों ने मोबाइल में कैद की झलक

मुरादाबाद, अमृत विचार : भारत जोड़ो न्याय यात्रा शुरू होने से पहले ही जामा मस्जिद समेत अन्य इलाकों में सुबह से ही भीड़ उमड़ी। जामा मस्जिद से कोहिनूर तिराहे तक सभी घरों की छतों व छज्जों से महिलाएं और बच्चे टकटकी लगाए राहुल और प्रियंका की एक झलक देखने को आतुर दिखे। यात्रा शनिवार सुबह 11:00 बजे जामा मस्जिद चौराहा से शुरू हुई तो सभी ने अपने मोबाइल कैमरे में एक झलक कैद करना शुरू कर दिया। यात्रा के दौरान बच्चों से लेकर बुजुर्ग तक अपने मोबाइल से राहुल और प्रियंका के फोटो लेने में लगे रहे। वहीं राहुल और प्रियंका ने भी घरों की खिड़की और छतों पर बैठे लोगों का अभिवादन स्वीकार किया।

जयराम रमेश ने लिया यात्रा मार्ग का जायजा

मुरादाबाद, अमृत विचार : राहुल गांधी की भारत जोड़ो न्याय यात्रा शुरू होने से पहले ही राज्यसभा सांसद और पूर्व केंद्रीय मंत्री जयराम रमेश जामा मस्जिद चौराहे पर पहुंच गए। सुबह करीब 9:00 बजे पहुंचे कांग्रेस नेता ने किसी से बात किए बिना मार्ग का जायजा लेना शुरू कर दिया। जयराम रमेश, कांग्रेस नेता महबूब अली व मुर्सलीन खान के साथ ही मुशाहिद, मुदस्सिर और डॉ सादिक समेत अन्य नेताओं के साथ पैदल ही जामा मस्जिद से इंदिरा चौक, भूड़ा का चौराहा, ईदगाह होते हुए पूरे रूट और उस पर की गई व्यवस्था का जायजा लिया। इस दौरान उन्होंने लोगों से मिलकर बातचीत की। अमृत विचार टीम से बातचीत के दौरान उन्होंने बताया कि राहुल गांधी की यात्रा को बहुत सपोर्ट मिल रहा है। सपा से गठबंधन के बाद इंडिया गठबंधन और मजबूत हुआ है। उन्होंने लोगों से न्याय यात्रा में भाग लेकर इसे सफल बनाने की अपील भी की। बाद में यात्रा शुरू होने से पहले वह अमरोहा के लिए रवाना हो गए।

यात्रा में शामिल प्रदेश अध्यक्ष अजय राय, पूनम पंडित व अन्य कांग्रेसी। ● अमृत विचार

भारत जोड़ो न्याय यात्रा में शामिल रहे ये कांग्रेसी नेता

मुरादाबाद, अमृत विचार : कांग्रेस की भारत जोड़ो न्याय यात्रा में राहुल गांधी और प्रियंका गांधी के अलावा कई कांग्रेसी नेता शामिल हुए। जिसमें कांग्रेस के प्रदेश अध्यक्ष अजय राय, पूर्व अध्यक्ष अजय लल्लू, राष्ट्रीय महासचिव व यूपी प्रभारी अविनाश पांडे, सह प्रभारी प्रदीप नरवाल, संजय कपूर, सांसद प्रमोद तिवारी, राशिद अल्वी, पूर्व सांसद बेगम नूरबानो, मुति-उर रहमान, विधायक आराधना मिश्रा, अलका लांबा, इमरान मसूद, विदित चौधरी, मिथुन त्यागी के अलावा हाजी रिजवान कुरैशी, पूर्व विधायक हाजी इकराम कुरैशी, जिलाध्यक्ष असलम खुर्शीद, महानगर अध्यक्ष अनुभव मेहरोत्रा, विनोद गुंबर, असद मौलाई, सुधीर पाठक, अनूप दुबे, शकील चौधरी, मोहतशीम मुख्तार, आनंद मोहन गुप्ता, राजेन्द्र वाल्मीकि, आजम अंसारी, नवनीत मिश्रा, विजय राज सैनी, पार्षद नदीम अंसारी, अफजल साबरी, कमर सलीम आदि कांग्रेसी शामिल रहे।

कांग्रेस ने लोकसभा सीट पर किया दावा

मुरादाबाद, अमृत विचार : वैसे तो मुरादाबाद सपा का गढ़ माना जाता है, लेकिन शनिवार को राहुल गांधी की भारत जोड़ो न्याय यात्रा में जुटी कांग्रेसियों और आम जनता की भीड़ से कांग्रेस ने मुरादाबाद लोकसभा सीट से अपना दावा दिखाया है। इस दौरान कांग्रेस नेताओं ने कोई कोर कसर नहीं छोड़ी। यात्रा में भीड़ पूरे रास्ते में कहीं भी कम नहीं हुई। सपा और कांग्रेस के बीच हुए गठबंधन के बाद मुरादाबाद लोकसभा सीट समाजवादी पार्टी के खाते में चली गई है। जिससे चुनाव की तैयारी कर रहे कांग्रेसियों में मायूसी छा गई है। लेकिन न्याय यात्रा के बहाने कांग्रेसियों ने सीट पर एक बार फिर दावा जताया। न्याय यात्रा की सफलता से सीट पर दावेदारों के हौंसले भी बुलंद हो गए हैं। माना जा रहा है कि इस यात्रा के बाद चुनावी तालमेल पर दोबारा मंथन किया जा सकता है।

अस्थाई कैंप के वॉच टावर में करंट से मौत

कार्यालय संवाददाता, मुरादाबाद

अमृत विचार: कटघर थाना क्षेत्र के अंतर्गत राहुल गांधी के भारत जोड़ो यात्रा न्याय यात्रा के लिए बनाए गए अस्थाई कैंप में लगाए गए सीआरपीएफ के वॉच टावर को खोलते समय अचानक करंट दौड़ पड़ा। जिसमें आठ मजदूर झुलस गए। सभी को निजी अस्पताल में भर्ती कराया गया। जिसमें एक मजदूर की मौत हो गई। जबकि अन्य मजदूरों का इलाज चल रहा है।

शनिवार को महानगर में कांग्रेस की भारत जोड़ो न्याया यात्रा निकली थी। जिसमें राहुल गांधी और प्रियंका गांधी भी शामिल हुए। जिसके लिए कटघर थाना क्षेत्र के जीरो प्वाइंट पर अस्थाई कैंप बनाया गया था। जिसमें राहुल गांधी को विश्राम करना था। शनिवार को दोपहर राहुल गांधी की यात्रा समाप्त होने के बाद रात जीरो प्वाइंट पर झारखंड के मजदूर अस्थाई कैंप हटा रहे थे। कैंप हटाते समय सीआरपीएफ वॉच टावर की लोहे की रॉड वहां से गुजर रही बिजली लाइन से टकरा गई। जिससे अचानक कैंप में करंट उतर गया, जिससे भगदड़ मच गई। इस हादसे में आठ मजदूर झुलस गए। जबकि कुछ मजदूर बाल बाल बच गए। इस हादसे के बाद मौके पर भीड़ जुट गई और बिजली सप्लाई बंद करने के बाद नरेश तुरी, छोटू तुरी, अशोक यादव, लक्ष्मी कुमार सिंह, लालूतुरी, धनश्याम कुमार तुरी, सकलदीप तुरी झुलस गए। सभी मजदूर झारखंड के चतरा जनपद के सिमरिया थाना क्षेत्र के शीला गांव निवासी हैं। इन्हें काशीपुर तिराहा स्थित निजी अस्पताल में भर्ती कराया गया। इसकी जानकारी मिलने पर काशीपुर तिराहा चौकी इंचार्ज ओम शुक्ला अस्पताल पहुंच गए। हालत गंभीर होने पर नरेश तुरी और छोटू तुरी को दूसरे निजी अस्पताल भेज दिया, जहां चिकित्सकों ने नरेश को मृत घोषित कर दिया है। हादसे की जानकारी मिलने पर कांग्रेस नेता भी अस्पताल पहुंचे और उन्होंने घायलों को हालचाल जाना। एसपी सिटी अखिलेश भदौरिया ने बताया कि अस्थाई कैंप हटाते समय हादसा हुआ था। करंट लगने से एक व्यक्ति की मौत हुई है, जबकि सात झुलस गए हैं। झुलसे लोगों को अस्पताल में भर्ती कराया गया है। सभी के परिजनों को जानकारी दे दी गई है।

घायल से जानकारी करती पुलिस।

छावनी बना रहा यात्रा मार्ग, मुस्तैद रहे जवान

मुरादाबाद, अमृत विचार: महानगर में निकली भारत जोड़ो न्याय यात्रा में शामिल हुए राहुल गांधी और प्रियंका गांधी वाड्रा की सुरक्षा के लिए यात्रा मार्ग पूरी तरह से छावनी बना हुआ था। सुबह आठ बजे से जामा मस्जिद चौराहा से लेकर इंदिरा चौक, गलशहीद चौराहा, भूड़ा का चौराहा, ईदगाह चौराहा, संभल चौराहा व डबल फाटक पुल होते हुए कोहिनूर तिराहे तक पुलिस फोर्स तैनात कर दी गई थी। इसके अलावा सादे कपड़ों में भी पुलिसकर्मी यात्रा मार्ग पर ड्यूटी देते नजर आए। भारत जोड़ो न्याय यात्रा के मार्ग पर पड़ने वाली ऊंची-ऊंची इमारतों पर पुलिस की रूफटॉप ड्यूटी लगाई गई थी। जिसमें सशस्त्र जवान तैनात रहे। साथ ही तीन एएसपी, आठ सीओ और 12 एसएचओ के नेतृत्व में 400 पुलिसकर्मियों की टीम सुरक्षा व्यवस्था बनाने में जुटी रही।

रिश्तों की दुहाई | बहू को देखने उमड़े लोग, किसी को दुलारा, किसी को पुचकारा, बोलीं प्रियंका- इस बार दीजिए कांग्रेस का साथ

राहुल-प्रियंका ने भरा उत्साह, बहन की ससुराल में मांगा समर्थन

कार्यालय संवाददाता, मुरादाबाद

अमृत विचार : भारत जोड़ो न्याय यात्रा लेकर आए राहुल गांधी ने भाजपा पर नफरत और बांटने का आरोप मढ़कर लोगों को मोहब्बत का पैगाम दिया। प्रधानमंत्री नरेंद्र मोदी की कार्यशैली पर तंज कसकर जहां लोगों को आगाह किया, वहीं यात्रा में उमड़ी भीड़ की नब्ज पकड़कर बहन प्रियंका की ससुराल वालों से कांग्रेस का साथ देने की अपील की।

डेढ़ दशक से लोकसभा चुनाव में जीत की भूखी कांग्रेस को मजबूत करने के लिए मुरादाबाद में राहुल गांधी भारत जोड़ो न्याय यात्रा में कई रूप में दिखे। एक तरफ प्रधानमंत्री नरेंद्र मोदी पर हमलावर होते हुए जनता का असल मुद्दों से ध्यान भटकाने की बात कहकर अडाणी और अंबानी की जेब भरने का आरोप लगाकर जनता से नजदीकी बढ़ाई। तो अपनी बहन प्रियंका गांधी वाड्रा की ससुराल में रिश्तों की दुहाई देकर इस बार लोकसभा चुनाव में कांग्रेस के लिए समर्थन मांगा। कहा कि नफरत करने वालों की दुकान बंद कर मोहब्बत का पैगाम लेकर आया हूं। इसे स्वीकार कीजिए। जनता के हित की अनदेखी कर केंद्र और प्रदेश सरकार लूट में जुटी है। गरीबों का हक मारकर उद्योगपतियों के खजाने भरे जा रहे हैं। खुली गाड़ी में बैठे राहुल-प्रियंका ने रास्ते में हाथ हिलाकर लोगों से नजदीकी दिखाई तो किसी बच्चे को पुचकार कर और किसी को अपनी गाड़ी के बोनट पर चढ़ाकर जनता के सामने सरकार की खिल्ली उड़ाई। लंबे समय से किसी चुनाव में जीत का स्वाद न चखने से कांग्रेसियों के टूटते मनोबल को संबल देते हुए कहा कि भाजपा को जनता इस बार सबक सिखाएगी।

बस आप लोग वोट देते समय गलती न करें। आपके हक की बात कौन करता है उसे वोट दीजिए न कि वोटों के सौदागरों को। वहीं अपने महानगर की बहू गांधी परिवार की लाडली प्रियंका को अपने बीच में पाकर लोग भी गदगद रहे। भीड़ के अलावा यात्रा के रूट पर जामा मस्जिद से लेकर कोहिनूर तिराहे तक दोनों ओर घरों और दुकानों की छत पर खड़े होकर लोगों ने काफी देर तक दोनों को देखने के लिए धूप में पसीना बहाया। प्रियंका ने ससुराल में देवर-भाभी के रिश्ते की दुहाई देकर संबंधों की गांठ और मजबूत करने में कोई कसर नहीं छोड़ी। राहुल और प्रियंका के समर्थन में लग रहे नारे से भाई बहन भी ऊर्जा से भर गए। दोनों अपील कर अगले पड़ाव के लिए बढ़ गए कि इस बार लोकसभा चुनाव में कांग्रेस का साथ दीजिए।

यात्रा में शामिल प्रियंका गांधी वाड्रा का स्वागत करता युवक। ● अमृत विचार

...तो उनके घरों पर नहीं चला बुलडोजर

कार्यालय संवाददाता, मुरादाबाद

▸▸ किसानों को कार से कुचलने वालों पर नहीं होती कार्रवाई: प्रियंका

अमृत विचार: भारत जोड़ो न्याय यात्रा में शामिल हुई कांग्रेस की राष्ट्रीय महासचिव और महानगर की बहू प्रियंका गांधी वाड्रा ने भी यात्रा के दौरान संभल चौराहे पर राहुल गांधी से पहले जनता को संबोधित किया। उन्होंने ससुराल वालों कहकर अपने संबोधन की शुरूआत की।

उन्होंने कहा कि ससुराल में आकर बहुत खुशी हो रही है। उन्होंने कहा कि दो साल पहले मैं विधानसभा चुनाव में मुरादाबाद आई थी। अब मैं आपसे पूछना चाहती हूं कि तब से अब तक कुछ हुआ है। आपने योगी जी को जिताया। पहले भी उनकी सरकार थी। अब दो साल और होने वाले हैं। लेकिन योगी जी अभी तक आपकी समस्याओं का समाधान नहीं करा पाए तो ऐसे लोगों को वोट देते समय अबकी बार जरूर सोचे।

प्रियंका गांधी ने कहा कि यहां पीतल का कारोबार है। सरकार कारीगरों की कोई मदद नहीं कर रही। ऊपर से कारोबारियों पर जीएसटी टेंशन है। जिससे काम भी आधा हो गया है। उस समय मैंने पूछा था। तब भी समस्याएं थीं। आज उससे भी बुरा हाल है। फिर से देश और प्रदेश में भाजपा की सरकारें बन रही हैं। भारत जोड़ो यात्रा में राहुल गांधी क्यों चार हजार किलोमीटर चले कि सबको साथ लेकर चलना है। जिसमें न्याय शब्द इसलिए जोड़ा कि किसी को न्याय नहीं मिल रहा है। पुलिस में भर्ती होने के लिए सुबह चार बजे दौड़ लगाते हैं। ट्यूशन पर भी परिजन धनराशि खर्च करते हैं। उन्होंने कहा कि उत्तर प्रदेश के 28 लाख बच्चों ने पुलिस भर्ती की परीक्षा दी थी। मतलब हर गांव से दो से तीन बच्चे परीक्षा देने वाले हैं। हर बार परीक्षा लीक हो जाती है। जब मैं आई थी बताया था कि हमारी सरकार में कोई परीक्षा लीक नहीं होगी। इसके लिए कमीशन बनेगा। 10 मुद्दों को लेकर पूरा प्लान बनाया था। मैं आपको बता दू कि चुनाव फिर से आ रहा है। इसमें आपको अपना मत डालना है। सोच समझकर वोट डाले। किसानों की समस्याओं का समाधान नहीं हो रहा है। पिछली बार किसान सर्दी में आंदोलन कर रहे थे। अब फिर किसान दिल्ली में धरना पर बैठे हैं। किसानों को कार से कुचलने वालों के घरों पर बुलडोजर नहीं चलता। कमजोरों के घरों को बुलडोजर से तोड़ दिया जाता है। इसलिए आप वोट डालने से पहले सोचे कि किसे वोट देना है।

केंद्रीय संस्कृत विश्वविद्यालय में आयोजित हुए अंतर्राष्ट्रीय ज्योतिष सेमिनार में शामिल ज्योतिषियों ने पंचांग को लेकर की चर्चा

सटीक गणना के बिना बनाए जा रहे पंचांग, फैला रहे भ्रम

कार्यालय संवाददाता, लखनऊ

अंतर्राष्ट्रीय ज्योतिष सेमीनार में शामिल ज्योतिष। ● अमृत विचार

अमृत विचार : पंचांग अब व्यापार बन गया है। इसमें वैदिक और सामाजिक जरूरतों का ध्यान नहीं रखा जा रहा है। इसके कारण व्रत, त्योहार व अन्य गणनाएं आमजन को भ्रमित कर रही हैं। सभी पंचांग के अलग-अलग मत हो रहे हैं। सटीक गणना के बिना पंचांग बनाए जा रहे हैं। ऐसी दुविधा वाली स्थिति में संस्कृत विश्वविद्यालय से प्रकाशित पंचांग पर भरोसा करें। यह चंद्रमा की स्थिति का सही आकलन कर बनाए जाते हैं। इसके निर्माण में खगोल विज्ञान का विशेष महत्व होता है। ये बातें केंद्रीय संस्कृत विश्वविद्यालय के निदेशक प्रो. सर्वनारायण झा ने कही।

वे शनिवार को विश्वविद्यालय परिसर में आयोजित अंतर्राष्ट्रीय ज्योतिष सेमीनार को संबोधित कर रहे थे। सेमीनार में नेपाल और मॉरीशस के ज्योतिष शामिल हुए। प्रो. सर्वनारायण झा ने कहा कि भारतीय व्रत, पर्व, त्योहार, सूर्य, चंद्रमा एवं अन्य ग्रह नक्षत्रों की स्थिति के आधार पर मनाये जाते हैं। सूर्य, चन्द्र व अन्य ग्रह -नक्षत्र सम्पूर्ण विश्व के लिए एक हैं। इनकी चाल की स्थिति पर व्रत, पर्व, त्योहार एक ही तारीख व दिन को होना स्वाभाविक है। इसमें अतिसूक्ष्म अंतर मात्र अक्षांश, देशांतर के कारण या विभिन्न ऋषि परंपरा के कारण हो सकते हैं। पर, यह बिल्कुल अलग नहीं हो सकते। इसे एक रूप बनाने के लिये केंद्रीय संस्कृत विश्वविद्यालय कार्य कर रहा है। इसमें विश्व के ज्योतिषियों को एक साथ आना चाहिए और इसके लिए काम करना चाहिए। ताकि व्रत, पर्व, त्योहार की तिथियों में विसंगतियां न हों।

भारत-नेपाल में एक पंचांग पर आधारित हो पर्व : नेपाल पंचांग निर्णायक विकास समिति के अध्यक्ष प्रो. श्रीकृष्ण अधिकारी ने कहा कि भारत और नेपाल की संस्कृति और सभ्यता व्रत, पर्व और धर्माचरण एक जैसे हैं। इसीलिए दोनों देशों के पंचांग निर्माण का आधार ग्रन्थ और उनके अनुसार व्रत, पर्व समान तिथियों में होना चाहिए और इसके लिए दोनों देशों को सम्मिलित प्रयास करना चाहिए। प्रो. अधिकारी के साथ नेपाल संस्कृत विश्वविद्यालय के वाल्मीकि विद्यापीठ ज्योतिष विभाग के अध्यक्ष प्रो. धनेश्वर नेपाल और दक्षिण एशियाई ज्योतिष महासंघ के अध्यक्ष लक्ष्मण पन्थी ने भी विचार साझा किया।

ज्योतिष गणना के लिए प्रेरित करना समय की मांग: आचार्य पीवीबी सुब्रह्मण्यम्

केंद्रीय संस्कृत विश्वविद्यालय के उत्तराखण्ड स्थित देवप्रयाग परिसर के निदेशक आचार्य पीवीबी सुब्रह्मण्यम् ने कहा कि आलोचकों को आमंत्रित करना चाहिये। जिज्ञासुओं अथवा आम जनता के लिये संवेदीकरण कार्यक्रम करना तथा ज्योतिष के तथ्यों के प्रति गणना हेतु उनको प्रेरित करना समय की मांग है। उत्तराखण्ड संस्कृत विश्वविद्यालय के पूर्व कुलपति प्रो. देवी प्रसाद त्रिपाठी ने कहा कि आवश्यकता है कि भारतीय परंपरा के सिद्धांत ज्योतिष के ग्रन्थों को परिष्कृत किया जाय और सम्पूर्ण देश में पंचांग की परंपरा अलग-अलग हो किन्तु गणित तो एक ही है।

भारतीय गणित व खगोल विज्ञान आज भी पूर्व की तरह तर्क संगत: डॉ. चन्द्रगुप्त

कमिन्स महाविद्यालय, पुणे के पूर्व प्राचार्य डॉ. चन्द्रगुप्त श्रीधर वर्णेकर ने कहा कि भारतीय गणित और खगोल विज्ञान आज भी पूर्व की तरह तर्क संगत है। इसे आधुनिक तकनीकी द्वारा समाज में प्रचारित-प्रसारित करने की जरूरत है। प्रो. मदनमोहन पाठक ने कहा कि आज सन्तानोत्पत्ति में बाधा और प्राकृतिक प्रसव नहीं होने में वैवाहिक विलम्ब कारण है। इसलिए उपयुक्त समय पर विवाह करना चाहिए और उसमें ज्योतिष शास्त्र अत्यन्त सहायक हो सकता है।

पूर्व रजिस्ट्रार पर फर्जी शिकायत करा वसूली करने का आरोप

फर्जी प्रमाण पत्र पर नौकरी करने वालों को बचाने में हुए थे निलंबित

राज्य ब्यूरो, लखनऊ

- जगमोहन सिंह पर मदरसा संचालकों पर दबाव बना करोड़ों की वसूली का है आरोप

अमृत विचार : मदरसा बोर्ड के निलंबित पूर्व रजिस्ट्रार व अल्पसंख्यक कल्याण के डिप्टी डायरेक्टर प्रयागराज जगमोहन सिंह पर गंभीर आरोप लगा है। उनके खिलाफ शिकायत करने वालों की संख्या बढ़ती जा रही है। आरोप है कि मदरसा संचालकों के खिलाफ फर्जी शिकायती पत्र बनाकर जांच करते थे। इसके नाम पर मोटी रकम वसूलते थे। वसूली के रकम से उन्होंने पश्चिमी उत्तर प्रदेश व उत्तराखंड में होटल व प्रॉपर्टी का कारोबार भी करीबी लोगों के साथ मिलकर शुरू किया है।

प्रदेश सरकार के अल्पसंख्यक कल्याण मंत्री धर्मपाल सिंह हलफनाम के साथ एक शिकायती पत्र भेजा गया। गोरखपुर के उर्दू बाजार निवासी एजाज अहमद ने यह शिकायती पत्र भेजा है। इसमें आरोप लगाया कि मदरसा शिक्षा बोर्ड पूर्व रजिस्ट्रार व अल्पसंख्यक विभाग के उपनिदेशक प्रयागराज जगमोहन सिंह एक अन्य अधिकारी सहित तीन लोगों के साथ मिलकर अवैध वसूली की। हलफनामे पर एजाज अहमद ने लिखा कि अल्पसंख्यक विभाग के निलंबित उपनिदेशक प्रयागराज भ्रष्ट अधिकारी हैं। उन्होंने झूठ बोलकर दो-दो शादियां कर रखी हैं और बतौर मदरसा बोर्ड के रजिस्ट्रार कथिततौर पर 20 करोड़ से ज्यादा की अवैध कमाई की है।

एजाज अहमद के शिकायत पत्र में लिखा कि डिप्टी डायरेक्टर ने मेरे नाम से कोई जाली चिट्ठी तैयार करके खुद बलरामपुर के किसी मदरसे की कोई जांच कर रहे हैं। डिप्टी डायरेक्टर जांच के नाम पर कथिततौर पर धन उगाही कर रहे हैं। एजाज के इस शिकायती हलफनामे के साथ कैबिनेट मंत्री को सम्बोधित एक पत्र भी लिखा है। इसमें कहा गया है कि फर्जी पत्र को तैयार कर दो करीबी कर्मचारी मुख्य वक्फ निरीक्षक अफजल फरीद खान तथा अमरेंद्र वर्मा के माध्यम से जांच के नाम पर बलरामपुर के मदरसा प्रबंधकों से भारी धन उगाही के लिए दबाव बनाया। उनसे रुपये न मिलने पर फर्जी मुकदमें में फंसाने की धमकी दी। इसके अलावा वर्तमान में ग्राम्य विकास विभाग में समीक्षा अधिकारी के रूप में सेवा दे रहे सुधीर वर्मा की संदिग्ध भूमिका है। जो पूर्व में अल्पसंख्यक कल्याण विभाग में समीक्षा अधिकारी के रूप में तैनात रहे। शिकायतकर्ता ने इस मामले की गंभीरता से जांच कर कार्रवाई की मांग की है।

इंजीनियर हत्याकांड में शेखर तिवारी जमानत पर रिहा

उरई, अमृत विचार : इंजीनियर हत्याकांड में सजा पाए बसपा के दिबियापुर क्षेत्र से विधायक रहे शेखर तिवारी की शनिवार को जालौन के जिला कारागार से शनिवार को रिहाई हुई। वह इंजीनियर हत्याकांड में जेल में बंद थे। बसपा शासनकाल के दौरान दिबियापुर के एक सरकारी गेस्ट हाउस में अधिशासी अभियंता मनोज गुप्ता की 2008 में पीट-पीट कर हत्या कर देने के मामले में उन्हें अदालत ने उम्रकैद की सजा सुनाई थी। वह जालौन के जिला जेल में सजा काट रहे थे। करीब 15 वर्ष बाद उन्हें इलाहाबाद हाईकोर्ट से जमानत मिल सकी। ज्ञात हो कि इंजीनियर हत्याकांड में साक्ष्य छिपाने के आरोप में दिबियापुर नगर पालिका की पूर्व अध्यक्ष व शेखर तिवारी की पत्नी विभा तिवारी को भी चार साल साल की सजा सुनाई गई थी। इंजीनियर हत्याकांड की रिपोर्ट दिबियापुर थाने में दर्ज हुई था।

कक्षा 9 से 12 तक समय से मिलेंगी सस्ती किताबें

कार्यालय संवाददाता लखनऊ

अमृत विचार : माध्यमिक शिक्षा परिषद की ओर से संचालित हाईस्कूल व इंटर के विद्यालयों में में पढ़ने वाले बच्चों को समय से एनीसीईआरटी की किताबें सस्ती दरों पर मिल सके इसके लिए विभाग ने अभी से तैयारी शुरू कर दी है। बोर्ड परीक्षा समाप्त होते ही सस्ती दरों पर किताबें मुहैया कराने वाले प्रकाशकों के साथ अधिकारियों की बैठक आयोजित की जायेगी। विभाग के अधिकारियों ने बताया कि नया सत्र शुरू होने के बाद बच्चों की पढ़ाई बधित न हो और बाहर से मंहगी किताबें न खरीदने पड़े इसके लिए विभाग ने अभी से अपनी तैयारियां शुरू कर दी है। बोर्ड परीक्षा की बैठक के बाद उन प्रकाशकों की सूची भी फाइनल होगी जो सस्ती दरो में किताबें मुहैया करायेंगे। विभाग की ओर से इन प्रकाशकों की सूची जारी की जायेगी। सूची जारी होने के बाद जिले स्तर पर पाठ्य पुस्तक विक्रेताओं की अधिकृत दुकान का भी पता दिया जायेगा। इन दुकानों पर निधारित दरों पर किताबें बच्चों को मिल सकेंगी। इसी के साथ ही कोई दुकानदार मंहगी दामों में किताबें बेचने का प्रयास करता हे तो उसके खिलाफ कार्रवाई भी भी जायेगी। बता दें कि यूपी बोर्ड में हर साल कक्षा 9 से लेकर 12 तक 1 करोड़ से अधिक बच्चे रेगुलर पढ़ाई करते हैं। इसमें निजी और सरकारी दोनो ही विद्यालयों के बच्चें शामिल हैं।

हर साल सस्ती किताबों में देरी के चलते निजी प्रकाशकों को फायदा : माध्यमिक शिक्षा परिषद के विद्यालयों में पढ़ने वाले बच्चों के लिए हर साल देरी से सस्ती दरों पर किताबें मिलती थी। कई बार ऐसा होता था कि सत्र अप्रैल में ही शुरू हो जाता है और किताबें अगस्त सितंबर तक आ पाती थी।

सार-संक्षेप

पांच साल के छात्र ने शराब की दुकान के विरुद्ध लगाई जनहित याचिका

कानपुर, अमृत विचार : आजाद नगर स्थित एमआर जयपुरिया स्कूल के एक छात्र ने हाईकोर्ट प्रयागराज में याचिका दायर कर स्कूल के बगल से शराब की दुकान हटवाने का आग्रह किया है। पांच साल के अर्थव ने शराब की दुकान होने होने वाली समस्या से भी अवगत कराया है। इस जनहित याचिका पर शुक्रवार को सुनवाई करते हुए अदालत ने राज्य सरकार के वकील से पूछा कि कानपुर में वह स्कूल अस्तित्व में आने के बाद शराब की दुकान के लाइसेंस का नवीकरण क्यों किया जा रहा है। अथर्व द्वारा दायर इस जनहित याचिका पर सुनवाई करते हुए न्यायमूर्ति मनोज कुमार गुप्ता और न्यायमूर्ति क्षितिज शैलेन्द्र की खंडपीठ ने इस मामले की अगली सुनवाई की तिथि 13 मार्च, 2024 तय की है।

जातिवादी लोगों से सावधान रहने की जरूरत: माया

लखनऊ, अमृत विचार : बहुजन समाज पार्टी की प्रमुख मायावती ने कहा कि बहुजन समाज को जातिवादी ताकतों से सावधान रहने की जरूरत है। संत रविदास की जयंती पर उन्हें श्रद्धांजलि देते हुए बसपा प्रमुख ने उनके उपदेशों को अपनाकर जीवन संवारने का आह्वान किया। उन्होंने कहा कि बसपा शासनकाल में भदोही जिले का नाम बदलकर संत रविदासनगर रखा गया, पर तत्कालनीन सपा सरकार ने जातिवादी व राजनीतिक द्वेष के कारण बदल दिया, पर प्रदेश की भाजपा सरकार ने नाम बहाल नहीं है। यह साबित करता है कि दोनों पार्टियों की सोच एक जैसी जातिवादी है। उन्होंने कहा कि संत रविदास ने अपना सारा जीवन इंसानियत का संदेश देने में गुजारा। उन्होंने जातिभेद व द्वेष के खिलाफ आजीवन संघर्ष किया।

छह डिप्टी एसपी का तबादला

लखनऊ,अमृत विचार :उप्र शासन ने शनिवार को छह पीपीएस अफसरों का तबादला किया है। डिप्टी एसपी स्तर के इन अफसरों की विभिन्न एडीजी जोन के स्टाफ अफसर के रुप में तैनाती दी गई है। 26वीं वाहिनी पीएसी गोरखपुर के सहायक सेनानायक संजय कुमार सिंह को एडीजी जोन गोरखपुर का स्टाफ अफसर बनाया गया है, जबकि राकेश प्रताप सिंह को पीएसी लखनऊ से एडीजी जोन लखनऊ का स्टाफ अफसर और परमानंद पाण्डेय को पीएसी मिर्जापुर से एडीजी जोन वाराणसी का स्टाफ अफसर के पद पर तैनाती दी गई है। ओजस्वी चावला को डिप्टी एसपी एसटीएफ से एडीजी जोन आगरा का स्टाफ अफसर, कुशल पाल सिंह पीएसी प्रयागराज से एडीजी जोन प्रयागराज का स्टाफ अफसर तथा सूक्ष्म प्रकाश को एलआईयू कानपुर नगर से एडीजी जोन मेरठ का स्टाफ अफसर बनाया गया है।

जिला होम्योपैथिक अधिकारी निलंबित

अयोध्या, अमृत विचार : जिला होम्योपैथिक अधिकारी को निलंबित कर दिया गया है। सीएमएस डॉ. संगीता भाटिया ने बताया किआदेश आ गया है। ऑफिस में रखा है। अभी बाहर हूं इसके बारे में अधिक नहीं बता सकती। जिला होम्योपैथिक अधिकारी डॉ. घनश्याम चौधरी पर चिकित्सकों ने आरोप लगाया था कि शासन की तरफ से बैठकों में प्रतिभाग करने के लिए मिलने वाले यात्रा भत्ता को पास करने के लिए डॉ.घनश्याम ने 40 प्रतिशत कमीशन की मांग की थी। जब चिकित्सकों ने कमीशन देने से मना कर दिया तो बताया गया कि अभी बजट नहीं है। आरोप है कि इसके बावजूद जिला होम्योपैथिक अधिकारी ने अपना यात्रा भत्ता पास करा लिया था। इसकी जानकारी होने पर चिकित्सकों ने उच्चाधिकारियों को शिकायत की थी। मामले की जांच अयोध्या मंडलाधिकारी सीएमएस ने की थी और रिपोर्ट निदेशक होम्योपैथिक को भेज दी थी। इसके बाद निदेशक ने अपनी रिपोर्ट प्रमुख सचिव आयुष लीना जौहरी को भेजी थी। इस बीच डॉ. घनश्याम चौधरी को निदेशक मुख्यालय से संबद्ध कर दिया गया था। अब प्रमुख सचिव ने आरोपों से घिरे डॉ. घनश्याम चौधरी को निलंबित कर दिया।

देश के एक लाख स्थानों पर होगा विहिप के संगठन का विस्तार : परांडे

अयोध्या कार्यालय

- बैठक में होगी जनसंख्या असंतुलन समेत लव जिहाद, घुसपैठ और अवैध धर्मान्तरण पर गहन चर्चा

अमृत विचार : विश्व हिन्दू परिषद के अतंरराष्ट्रीय महामंत्री मिलिंद परांडे ने शनिवार को यहां कहा कि विहिप अपने षष्ठी पूर्ति वर्ष के अंतर्गत देश के एक लाख स्थानों पर संगठन को विस्तार देगी। इसके अलावा कारसेवकपुरम् में विहिप प्रन्यासी मंडल की बैठक में हिंदू समाज को संगठित करने तथा देश में चल रहे जनसंख्या असंतुलन, लव जिहाद, विदेशी मुस्लिम घुसपैठ, गुपचुप तरीके से ईसाई मिश्नरियों द्वारा चलाये जा रहे अवैध धर्मांतरण जैसे गंभीर विषयों पर चिंतन करेगी।

वो श्रीराम जन्मभूमि मंदिर निर्माण कार्यशाला में आयोजित पत्रकार वार्ता में बोल रहे थे। उन्होंने कहा विहिप की यह प्रन्यासी मंडल की बैठक विलंब से और श्रीराम जन्मभूमि मंदिर में विराजमान श्रीराम लला के प्राणप्रतिष्ठा कार्यक्रम के उपरांत होने जा रही है। उन्होंने कहा प्रत्येक वर्षों की भांति ही इस वर्ष भी विश्व हिंदू परिषद सहित उसके अनुसांगिक संगठनों बजरंग दल, दुर्गावाहिनी और मातृशक्ति के प्रशिक्षण वर्गों का आयोजन भी होगा। कहा कि सीएए कानून का लाभ पाकिस्तान अफगानिस्तान और बांग्लादेश से आये हुये निर्वासित हिन्दू, जैन, बौद्ध सिक्ख समाज के लोगों को भारत की नागरिकता दिलाने के लिये विहिप पूरी निष्ठा के साथ आगे रहेगी। बैठक में विश्व हिन्दू परिषद के केंद्रीय अध्यक्ष आरएन सिंह (पद्मश्री), कार्याध्यक्ष व वरिष्ठ अधिवक्ता आलोक कुमार और विश्व हिन्दू परिषद के उपाध्यक्ष चम्पत राय भी मौजूद रहेंगे।

अखिलेश ने पुलिस भर्ती परीक्षा निरस्त होने पर साधा निशाना

हार से बचने को सरकार झुकने पर मजबूर

राज्य ब्यूरो, लखनऊ

अमृत विचार : समाजवादी पार्टी के राष्ट्रीय अध्यक्ष अखिलेश यादव ने पुलिस भर्ती परीक्षा निरस्त किए जाने के मामले को लेकर राज्य सरकार पर निशाना साधा है। अखिलेश ने कहा कि सरकार की नौकरी देने की नियत ही नहीं थी। सुरक्षा का दावा करने वाली सरकार इतनी लापरवाह निकली जिसकी वजह से पेपर लीक हुआ है। अगर इनकी नियत साफ होती तो, जिस समय पहला पेपर लीक हुआ था उसी समय सख्ती से कार्रवाई होती तो, इस तरह आज करोड़ों परिवार प्रभावित न होता।

सपा मुखिया अखिलेश यादव ने पुलिस भर्ती परीक्षा निरस्त किए जाने को लेकर एक्स पर पोस्ट किया है। यूपी पुलिस आरक्षी परीक्षा का निरस्त होना युवाओं की जीत है और भाजपा सरकार के प्रपंचों की हार। पहले तो भाजपाई कह रहे थे पेपर लीक ही नहीं हुए तो अब कैसे मान लिया। इसका मतलब अधिकारी और अपराधी मिले हुए थे और सरकार भी पीछे से अपना हाथ उनके सिर पर रखे हुई थी लेकिन तमाम सबूतों के आगे चुनाव में ऐतिहासिक हार से बचने के लिए सरकार झुकने पर मजबूर हुई है। भाजपा सरकार नौकरियों के नाम पर जो खेल बेरोजगार युवक-युवतियों से खेल रही है, उसका सच अब सब समझने लगे हैं। दिखावे के लिए नौकरियां निकालना, अरबों रुपये की फीस ले लेना, पेपर लीक होने देना फिर निरस्त करने का नाटक करना..., ये खेल भाजपा को इस बार बहुत महंगा पड़ेगा। इस बार युवाओं ने ठान लिया है कि न बहकावे में आएंगे न किसी भाजपाई झांसे में। युवा अगले हर चुनाव में भाजपा को बुरी तरह हराएंगे और हमेशा के लिए हटाएंगे।

नकल माफिया को संरक्षण का परिणाम: कांग्रेस

लखनऊ, अमृत विचार : प्रदेश कांग्रेस ने प्रदेश पुलिस भर्ती परीक्षा पेपर लीक होने पर राज्य सरकार को आड़े हाथों लेते हुए कहा कि यह प्रदेश सरकार का नकल माफिया को संरक्षण का परिणाम है।पार्टी के प्रदेश प्रवक्ता अंशू अवस्थी ने कहा कि हर बार की तरह इस बार भी प्रदेश में भर्ती परीक्षा का पेपर लीक हुआ और मुख्यमंत्री योगी आदित्यनाथ सिर्फ मंचों से भाषणों में नकल को रोकने की बात करते रहे। प्रदेश के 50 लाख परिवारों ने अपने पेट काट-काट कर अपने बच्चों को परीक्षा की तैयारी कराई, अपनी आजीविका से पैसे बचाकर कोचिंग कराई, नौजवान सुबह चार बजे उठकर दौड़ लगा रहे थे कि उनको नौकरी मिलेगी, लेकिन प्रदेश सरकार ने नौकरी देने के बजाय प्रदेश में नकल माफिया के राज को बढ़ावा दिया, इसीलिए प्रदेश में अधिकांश भर्ती परीक्षाओं के पेपर लीक हो गए।

वर्ग पहेली-353

बाएं से दाएं

1. शुक्रवार।
2. 1. जो योनि से उत्पन्न न हुआ हो, जो गर्भ से पैदा न हुआ हो, अजन्मा 2. नित्य।
5. वायुमंडल के जल के हिम बनने के कारण बरफ़ का धरती पर गिरना, ओले गिरना, पाले का पड़ना।
7. 1. दुर्गा, पार्वती 2. तांत्रिकों के अनुसार एक देवी 3. चामुंडा नामक देवी 4. संगीत में एक रागिनी।, भैरव संबंधी।
8. 1. कली का फूल के रूप में विकसित होना 2. भला या सुंदर लगना, फबना 3. भूनने पर चावल का फूल या फट जाना (खील या मुरमुरा बनना) 4. किसी सुखद समाचार से प्रसन्न होना।

ऊपर से नीचे

1. 1. पलाश की लकड़ी का बना हुआ एक प्रकार का अर्धचंद्राकार यज्ञ-पात्र 2. पूर्व दिशा।
2. 1. निरंतर या बिना रुके चलने वाला पाठ 2. अनुष्ठानपूर्वक चलने वाला चौबीस घंटे का पाठ।
3. 1. जिसमें किसी के प्रति दया या प्रेम न हो 2. निष्ठुर, निर्दय।
4. 1. एक विश्वप्रसिद्ध हीरा जो भारत की मुगल सल्तनत से नादिरशाह के पास गया और अब ब्रिटिश सम्राट के ताज में जड़ा है, कोहेनूर, कोहिनूर 2. आभा या रोशनी का पर्वत।
6. 1. आंख की पलकों का बंद होना, समाप्त होना 2. बंद होना 3. तिरोहित होना, छिपना।

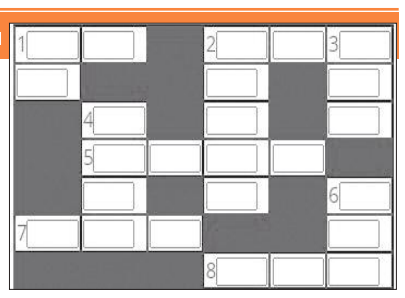

वर्ग पहेली - 352 का हल

	1 नी		2 दा		3 नौ
4 त	र	हे	ल		ब
	स		द		त
	ता		लि		ख़ा
		5 भ	या	व	ना
6 डं	ब	र			
		7 म	न	मै	ला

सुडोकू -70

सुडोकू एक तरह का तर्क वाला खेल है, जो एक वर्ग पहेली की तरह होता है। जब आप इस खेल को खेलना सीख जाते हैं तो यह बहुत ही सरलता से खेला जा सकता है। सुडोकू खेल में बॉक्स में 1 नंबर से 9 नंबर तक आने वाले अंक दिए हैं। इसमें कुछ बॉक्स खाली हैं, जिन्हें आपको भरना है। कोई भी अंक दोबारा नहीं आना चाहिए। एक सीधी लाइन और एक खड़ी लाइन तथा बॉक्स में नंबर रिपीट नहीं होना चाहिए।

		8			7	3	1	
			1				5	
6		1				4		
	1		5		3		8	4
	8						3	
7			2		4			
		4				5		2
	5				6			
		3	9			1		

सुडोकू - 69 का हल

9	1	5	6	8	4	7	2	3
4	3	2	7	1	5	8	9	6
7	8	6	2	9	3	4	1	5
8	5	3	1	2	6	9	4	7
6	4	1	9	5	7	3	8	2
2	9	7	3	4	8	5	6	1
3	2	4	5	6	9	1	7	8
5	6	9	8	7	1	2	3	4
1	7	8	4	3	2	6	5	9

आज का भविष्यफल

-पं.डॉ. ज्ञानेन्द्र शर्मा

आज की ग्रह स्थिति : 25 फरवरी, रविवार 2024 संवत-2080, शक संवत 1945 मास-फाल्गुन, पक्ष-कृष्ण पक्ष,तिथि-प्रतिपदा 20 .35 तक तत्पश्चात द्वितीया।

आज का पंचांग

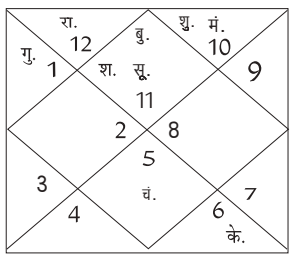

दिशाशूल- पश्चिम। ऋतु-वसंत। चन्द्रबल-मिथुन, सिंह, तुला, वृश्चिक, कुंभ, मीन।
ताराबल-अश्विनी, भरणी, कृत्तिका, रोहिणी, आर्द्रा, पुष्य, मघा, पूर्वा फाल्गुनी, उत्तरा फाल्गुनी, हस्त, स्वाति, अनुराधा, मूल, पूर्वाषाढ़ा, उत्तराषाढ़ा, श्रवण, शतभिषा, उत्तराभाद्रपद।
नक्षत्र-पूर्वाफाल्गुनी 26 फरवरी 01 .24 तक तत्पश्चात उत्तरा फाल्गुनी।

मेष — आज नई योजनाओं के विषय में मित्रों से चर्चा करेंगे। आलस्य और प्रमाद से आपको बचना चाहिए। किसी भी चलते कार्य को अधूरा छोड़ने की प्रवृत्ति से बचें। व्यवसाय में लाभ की स्थितियां बढ़ेंगी। आज आपको परिवार के साथ समय अवश्य व्यतीत करना चाहिए।

वृष — आज पैतृक संपत्ति के विवादों को लेकर आज शान्ति बनाए रखें। मन में कुछ नकारात्मक विचार जन्म लेंगे। आपकी सामाजिक प्रतिष्ठा में कमी आ सकती है। हृदय रोगियों को तनाव से बचना चाहिए। सिर्फ अपने काम पर ध्यान रखें।

मिथुन — आज व्यापार में नए अनुबंध हो सकते हैं। घर का वातावरण काफी अच्छा रहने वाला है। धार्मिक कार्यों में आपका मन लगेगा। कारोबार को लेकर की गई यात्राओं से काफी अच्छा लाभ मिलेगा। आप अपने खर्चों पर नियंत्रण पाने का प्रयास करेंगे।

कर्क — आज धन के अभाव के कारण जो काम रुके थे, वे शुरू हो सकते हैं। रचनात्मक कार्यों में आप काफी सक्रिय रहेंगे। कानूनी विवादों का समाधान निकल सकता है। परिवार की जिम्मेदारियों का निष्ठापूर्वक निर्वाह करें। प्रेम संबंधों में आ रही गलतफहमियां दूर होंगी।

सिंह — आज आपके मन में परोपकार की भावना रहेगी। आकस्मिक धन लाभ होने की संभावना बन रही है। व्यावसायिक परेशानियों का निपटारा होगा। साझेदारी में नया काम शुरू कर सकते हैं। मेडिकल संबंधी कार्यों से जुड़े लोगों के लिए दिन अच्छा है।

कन्या — आज संतान के व्यवहार के कारण मन दुखी हो सकता है। जल्दबाजी में आपको निर्णय लेने से बचना चाहिए। समाज में सम्मानित लोगों को अपनी प्रतिष्ठा को लेकर कुछ समस्या हो सकती है। आलस्य के कारण आपके प्रदर्शन में कमी आयेगी।

तुला — आज अपने विचारों में स्पष्टता रखें। व्यापार में नए साझेदार जुड़ सकते हैं। अविवाहित लोगों का विवाह तय हो सकता है। कड़ी मेहनत का सार्थक परिणाम प्राप्त होगा। राजनीति से जुड़े लोगों को उच्च पद मिल सकता है।

वृश्चिक — आज व्यवसाय में कड़ी प्रतिस्पर्धा का सामना करना पड़ेगा। संतान पर अनावश्यक दबाव न बनाएं। धन के लेन-देन को लेकर समझदारी रखें। आज आप कारोबारी यात्रा पर जा सकते हैं। अविवाहित लोगों के विवाह को लेकर संभावना बन सकती है।

धनु — आज समाज के उच्च वर्ग के लोगों से आपका मेल-मिलाप बढ़ेगा। आपकी दिनचर्या संयमित रहेगी। परिजनों का व्यवहार आपके प्रति कुछ रूखा सा हो सकता है। बच्चे पढ़ाई में काफी अच्छा प्रदर्शन करेंगे। आज आपको उधार लेने से बचना चाहिए।

मकर — आज स्वार्थवश काम करने के कारण आपकी आलोचना हो सकती है। किसी की भावनाओं का तिरस्कार न करें। यदि तनाव आपकी कार्यक्षमता को प्रभावित कर रहा है, तो मोटिवेशनल वीडियोज़ से आपको काफी सहायता मिल सकती है।

कुंभ — आज अजनबी लोगों पर ज्यादा विश्वास करना हानिकर हो सकता है। लड़कियों के विवाह को लेकर आ रही अड़चनें दूर होंगी। मनोरञ्जन के लिए वेबसीरीज़ और सिनेमा का आनंद उठायेंगे। उच्च अधिकारी आपकी प्रशंसा करेंगे।

मीन — आज उतावले व्यवहार से आपको बचना चाहिए। जॉब में आपका वर्चस्व काफी अच्छा रहेगा। योजनाबद्ध तरीके से किए गए कार्यों में सफलता मिलेगी। दूसरों के उलझे मामलों को आपको सुलझाना पड़ेगा। घरेलू खर्चों को लेकर थोड़ा तनाव उभर सकता है।

आज की फिल्में

B4U MOVIES
- विश्वासघात — सुबह : 10 .00
- अनाड़ी — रात : 07 .00

SONY MAX
- अतरंगी रे — सुबह : 09 .53
- टाइगर जिंदा है — रात : 10 .06

SONY PIX
- होटल ट्रांसिल्वेनिया 2 — सुबह : 11 .13
- द मैन फ्रॉम टोरंटो — रात : 09 .00

ZEE CINEMA
- जजमेंटल है क्या — सुबह : 10 .30
- मदारी — रात : 07 .30

colors CINEPLEX
- छलांग — सुबह : 10 .29
- दृश्यम 2 — रात : 09 .06

आज की सुपरहिट फिल्म

कलर्स सिनेप्लेक्स पर रात-09 .06 बजे

जोक्स ऑफ द डे

बालक अपने पड़ोस में जाता और महिला दरवाजा खोलती है।
महिला- बेटा क्या हुआ?
बालक- आंटी मम्मी ने एक कटोरी चीनी मंगाई है।
महिला (मुस्कुरा कर उसका सिर सहलाते हुए कहती है) -"अच्छा और क्या कहा है तेरी मम्मी ने ?
बालक-कहा है कि अगर वो डायन न दे तो सामने वाली चुड़ैल से ले आना।

पत्नी-मैं रोज पूजा करती हूं काश एक दिन श्रीकृष्ण के दर्शन हो जाए।
पति- एक बार मीराबाई बन कर जहर पी ले फिर देख श्रीकृष्ण तो क्या तूझे सारे भगवान नजर आ जाएंगे।

मैंथा बाजार भाव

रामपुर–शिवालिक 985 फ्लैग 1095 डीएमओ 865 बोल्ड 1130, **सम्भल–चन्दौसी**–शिवालिक 1005 फ्लैग 1120 बोल्ड 1150 डीएमओ 905।

मुरादाबाद मंडी

दालों का भाव : दाल चना : 75 से 76 रुपये, मसूर : 88 से 90 रुपये, मलका : 82 से 85 रुपये, अरहर : 118 से 125 रुपये, उड़द : 95 से 101 रुपये, धोआ उड़द : 110 से 120 रुपये, मूंग धोआ : 104–106 रुपये, मूंग छिलका : 102 रुपये, मूंग साबुत : 100 रुपये, चना देसी : 80 रुपये, चना काबुली : 145 से 160 रुपये, राजमा लाल : 155 रुपये, राजमा चित्ता : 145 रुपये, लोबिया लाल 94 रुपये, लोबिया सफेद 98 रुपये।

बरेली मंडी

वनस्पति तेल तिलहन : तुलसी 1835, राज श्री 1335, फ़ॉर्चून कि. 1710, रविन्द्रा 1750, फॉर्चुन ली0 1555, जय जवान 1405, सचिन 1455, सूरज 1430, अवसर 1560, राग गोल्ड 1535, गृहणी 1445, क्लासिक (किलो) 1655, मोर 1550, चक्र टिन 1650, ब्लू 1555, आशीर्वाद मस्टर्ड 1660, स्वास्तिक 1805। किराना–(प्रतिकु.) हल्दी निजामाबाद 14700, जीरा 41000, लाल मिर्च 20000–24000, धनिया 9000–10000, अजवायान 16000–24000, मेथी 8600, सौंफ 15000–20000, सोंठ 41500, (प्रतिकि0) लौंग 920–1000, बादाम 580–680, काजू 2 पीस 600, किसमिस पीली 140–180, मखाना 650–950। चावल–(प्रति कु0)डबल चाबी सेला 10300, स्पाइस 7700, शरबती कच्ची 5200, शर्बती स्टीम 5600, डायमंड मंसूरी 4300, महबूब सेला 4650, गौरी रॉयल 9500, राजभोग 7450, हरी पत्ती (1 किलो,5 किलो) 10600, हरी पत्ति नेचुरल नया 10500, जेनिथ 10700, गलैक्सी 7400, सूमो 3900।

प्रधानमंत्री मोदी ने लॉन्च की दुनिया की सबसे बड़ी खाद्यान्न भंडारण योजना

नई दिल्ली, एजेंसी

● योजना के तहत 1.25 लाख करोड़ रुपये से अधिक का निवेश

प्रधानमंत्री नरेंद्र मोदी ने शनिवार को 11 राज्यों में प्राथमिक कृषि ऋण समितियों (पैक्स) में अनाज भंडारण के लिए 11 गोदामों का उद्घाटन किया। ये गोदाम सहकारी क्षेत्र में सरकार की दुनिया की सबसे बड़ी अनाज भंडारण योजना का हिस्सा हैं। इस योजना में 1.25 लाख करोड़ रुपये से अधिक का निवेश शामिल है।

मोदी ने गोदामों और अन्य कृषि बुनियादी ढांचे के निर्माण के लिए देश भर में अतिरिक्त 500 पैक्स की आधारशिला भी रखी। इन पहलों का मकसद नाबार्ड और राष्ट्रीय सहकारी विकास निगम (एनसीडीसी) की मदद से पैक्स गोदामों को खाद्यान्न

आपूर्ति श्रृंखला के साथ निर्बाध रूप से जोड़ना है। प्रधानमंत्री ने कहा कि सहकारी क्षेत्र एक लचीली अर्थव्यवस्था को आकार देने और ग्रामीण क्षेत्रों के विकास को गति देने में सहायक है। उन्होंने कहा, 'आज हमने किसानों के लिए दुनिया की सबसे बड़ी भंडारण योजना शुरू की है। इसके तहत देश भर में हजारों वेयरहाउस और गोदाम बनाए जाएंगे।' उन्होंने कहा कि इसके तहत 700 लाख टन भंडारण क्षमता बनाई जाएगी।

मोदी ने सहकारी क्षेत्र से आग्रह किया कि वे खाद्य तेलों व उर्वरकों सहित कृषि उत्पादों के लिए आयात निर्भरता कम करने में मदद करें। उन्होंने अफसोस जताया कि देश में भंडारण बुनियादी ढांचे की कमी के कारण किसानों को भारी नुकसान उठाना पड़ रहा है। प्रधानमंत्री ने कहा, 'पिछली सरकारों ने इस समस्या पर कभी ध्यान नहीं दिया, लेकिन आज पैक्स के जरिए इस समस्या का समाधान किया जा रहा है।'

विकसित भारत के लिए विकसित कृषि जरूरी: मोदी

नई दिल्ली। प्रधानमंत्री मोदी ने कहा कि विकसित भारत के लक्ष्य को हासिल करने के लिए कृषि क्षेत्र का विकसित और आधुनिक होना आवश्यक है। प्रधानमंत्री ने प्रगति मैदान के भारत मंडपम में सहकारिता मंत्रालय द्वारा आयोजित कार्यक्रम को संबोधित करते हुए कहा, "कृषि प्रणालियों का आधुनिकीकरण भी विकसित भारत के निर्माण के लिए बराबरी का महत्व रखता है।" उन्होंने कहाकि कृषि और खेती–बाड़ी की नींव को मजबूत करने में सहकारिता व सहयोग की शक्ति की बहुत बड़ी भूमिका है। इसीलिए उनकी सरकार ने सहकारिता के लिए एक अलग मंत्रालय बन गया है।

अब भी सीईओ हूं, बर्खास्तगी की खबर अफवाह: रविंद्रन

नई दिल्ली। संकट से जूझ रही शिक्षा प्रौद्योगिकी कंपनी बायजू के संस्थापक बायजू रवींद्रन ने कर्मचारियों को एक पत्र लिखकर कहा है कि वह सीईओ बने रहेंगे और प्रबंधन में कोई बदलाव नहीं होगा। निवेशकों द्वारा नेतृत्व परिवर्तन के लिए मतदान करने के एक दिन बाद उन्होंने पत्र में शुक्रवार की ईजीएम को तमाशा करार दिया।

कर्मचारियों के लिए यह पत्र महत्वपूर्ण है, क्योंकि बायजू के शेयरधारकों ने शुक्रवार को शिक्षा प्रौद्योगिकी स्टार्टअप में कथित 'कुप्रबंधन और विफलताओं' के चलते संस्थापक-सीईओ रवींद्रन और उनके परिवार को बोर्ड से हटाने के लिए मतदान किया था। रवींद्रन ने कंपनी संस्थापकों की अनुपस्थिति में की गई वोटिंग को अमान्य और अप्रभावी बताया है।

अडाणी समूह उबर के साथ कर सकता है कारोबारी करार

नई दिल्ली, एजेंसी

● गौतम अडाणी ने उबर के सीईओ से मुलाकात के बाद दिए संकेत

अरबपति गौतम अडाणी ने शनिवार को उबर के सीईओ दारा खोसरोशाही से मुलाकात की, जो इस समय भारत के दौरे पर हैं। इसके साथ ही उन्होंने अपने समूह और उबर के बीच भविष्य में सहयोग की संभावना के संकेत भी दिए। सोशल मीडिया मंच एक्स पर दोनों व्यापारिक नेताओं ने भारत की वृद्धि गाथा और उपमहाद्वीप के लिए उनके नजरिए पर चर्चा की।

अडाणी ने एक्स पर एक पोस्ट पर कहा, 'उबर के सीईओ दारा खोसरोशाही के साथ बेहद दिलचस्प बातचीत हुई। भारत में उबर के विस्तार के लिए उनका दृष्टिकोण वास्तव में प्रेरणादायक है, विशेष रूप से भारतीय ड्राइवरों और उनकी गरिमा बढ़ाने के लिए उनकी प्रतिबद्धता। दारा और उनकी टीम के साथ भविष्य में सहयोग के लिए उत्साहित हूं।' उबर के सीईओ ने कहा कि उन्होंने 'बेहद शानदार बातचीत'' के लिए नाश्ते पर अडाणी समूह के प्रमुख से मुलाकात की। उन्होंने भारत में ईवी रूपांतरण में तेजी लाने के लिए अपनी कंपनी की प्रतिबद्धता का भी जिक्र किया।

अडाणी ने मुलाकात की तस्वीरें भी पोस्ट कीं, लेकिन यह नहीं बताया कि मुलाकात कहां हुई। तस्वीरों से ऐसा लग रहा है कि बैठक अहमदाबाद में हुई थी। दारा ने अडाणी की पोस्ट का जवाब देते हुए लिखा, 'स्वादिष्ट नाश्ते के साथ भारत की अभूतपूर्व वृद्धि और बढ़ती उद्यमशीलता के बारे में गौतम अडाणी के साथ एक बहुत ही शानदार बातचीत हुई।'

सर्राफा

कानपुर	
चांदी 999 (प्रति किलो)	72,300
चांदी सिक्का (प्रति सैकड़ा)	82,500
चांदी सिक्का (सैकड़ा) बिकवाल	87,500
सोना बिस्कुट (दस ग्राम)	64,000
गिन्नी (प्रति नग)	47,650–47,850
लखनऊ	
सोना स्टैंडड (प्रति 10 ग्राम)	64,200
सोना रवा (प्रति 10 ग्राम)	64,050
गिन्नी (प्रति 10 नग)	42,500
चांदी (999)	72,500
चांदी तैयार	72,600
चांदी का सिक्का (प्रति सैकड़ा)	80, 000
बरेली	
सोना जेवरात पक्के	64,000
सोना जेवरात गिन्नी	63,000
चांदी पक्की	714 (अनुमानित)
मुरादाबाद	
सोना 24 कैरेट	64,050
चांदी आभूषण	72,100।

जेमिनी संकेतों का जवाब देने में हमेशा भरोसेमंद नहीं: गूगल

नई दिल्ली, एजेंसी

● प्रधानमंत्री मोदी पर चैटबॉट की प्रतिक्रिया के बाद दी सफाई

सूचना प्रौद्योगिकी क्षेत्र की प्रमुख कंपनी गूगल ने कहा है कि उसका एआई चैटबॉट वर्तमान घटनाओं और राजनीतिक विषयों से संबंधित कुछ संकेतों का जवाब देने में हमेशा भरोसेमंद नहीं हो सकता है। प्रधानमंत्री नरेंद्र मोदी पर एक सवाल के जवाब में एआई टूल 'जेमिनी' की आपत्तिजनक प्रतिक्रिया और पूर्वाग्रह को लेकर गूगल को आलोचनाओं का सामना करना पड़ रहा है।

गूगल ने शनिवार को कहा कि उसने इस मुद्दे का समाधान करने के लिए तेजी से काम किया है। केंद्रीय मंत्री राजीव चंद्रशेखर ने चेतावनी दी थी कि प्रधानमंत्री से जुड़े एक सवाल पर गूगल के एआई टूल जेमिनी की प्रतिक्रिया आईटी नियमों के साथ ही आपराधिक संहिता के कई प्रावधानों का सीधा उल्लंघन है। एक पत्रकार के सत्यापित खाते से लिखा गया था कि मोदी पर एक सवाल के जवाब में गूगल जेमिनी की प्रतिक्रिया पक्षपात से भरी है। इस पर संज्ञान लेते हुए चंद्रशेखर ने यह बात कही। जेमिनी से जब इसी तरह का सवाल ट्रंप या जेलेंस्की के बारे में पूछा गया, तो उसने कोई स्पष्ट जवाब नहीं दिया।

एमईएनए देशों को स्वास्थ्यकर्मी भेजने में केरल सबसे आगे: रिपोर्ट

मुंबई। भारत से पश्चिम एशिया और उत्तरी अफ्रीकी (एमईएनए) देशों को स्वास्थ्यकर्मी भेजने के मामले में केरल सबसे आगे हैं। विशेष रूप से संयुक्त अरब अमीरात (यूएई) में ऐसा हैं, जहां पिछले साल मांग 3.3 गुना बढ़ी। नौकरी दिलाने में मदद करने वाले मंच हंटर के आंकड़ों के अनुसार केरल, तमिलनाडु और आंध्र प्रदेश एमईएनए देशों में नर्सों, डॉक्टरों और प्रयोगशाला तकनीशियनों सहित स्वास्थ्यकर्मियों को भेजने के लिहाज से अग्रणी हैं। रिपोर्ट में कहा गया कि केरल से यूएई को स्वास्थ्यकर्मियों का प्रवासन 2023 में बढ़कर 3.3 गुना हो गया।

भारत एकमात्र अर्थव्यवस्था, जो तेजी से बढ़ रही आगे

मुंबई, एजेंसी

● 16वें वित्त आयोग के अध्यक्ष डॉ. अरविंद पनगढ़िया ने एक कार्यक्रम को किया संबोधित

सोलहवें वित्त आयोग के अध्यक्ष डॉ. अरविंद पनगढ़िया ने शनिवार को कहा कि दुनिया में तूफान लाने के लिए भारत की परिस्थितियां बिल्कुल सही हैं और भारत अब एकमात्र ऐसी अर्थव्यवस्था है, जो मजबूती से आगे बढ़ रही है।

डॉ. पनगढ़िया ने यहां एक निजी टेलीविजन चैनल के आइडियाज ऑफ इंडिया समिट 3.0 में 'द इकोनॉमिक व्हिस्परर: हाउ टू फ्यूल ग्रोथ विद जॉब्स' विषय पर अपने विचार साझा करते हुये भारत और नए भारत के बारे कहा, "1980 के दशक में मैं भारत को लेकर बहुत निराशावादी हुआ करता था।

1991 में हालात बदल गए। रुझान उदारीकरण की ओर हो गया। यदि हम कोविड काल को हटा दें, तो पिछले 20 वर्षों में वास्तविक डॉलर में लगभग 8.8 प्रतिशत की वृद्धि हुई है, जिसकी हम 1980 के दशक में कल्पना भी नहीं कर सकते थे।' उन्होंने कहा कि बेरोजगारी वास्तव में भारत के लिए कोई समस्या नहीं है। अल्परोजगार है, चुनौती अच्छी तनख्वाह वाली, उच्च उत्पादकता वाली नौकरियां पैदा करने की है। जनसंख्या बड़ी है और जनसंख्या युवा है। यह हमारी मदद करेगा। हमारे पास उस तरह का निर्भरता अनुपात नहीं है, जैसा चीन के पास है।

डॉ. पनगढ़िया ने कहा, "हम एक श्रम प्रचुर देश और पूंजी की कमी वाला देश हैं। हमने अपनी अधिकांश पूंजी कुछ चुनिंदा पूंजी-गहन क्षेत्रों में लगाई है। बहुत सारे कर्मचारी कृषि और एमएसएमई जैसे क्षेत्रों में काम कर रहे हैं, जिनमें बहुत कम पूंजी है।"

राष्ट्रीय

मंदिरों पर टैक्स लगाने का विधेयक विधान परिषद में गिरा

कर्नाटक में सत्तारूढ़ कांग्रेस को झटका, विपक्षी भाजपा-जद (एस) गठबंधन ने विरोध में किया मतदान

बेंगलुरु, एजेंसी

कर्नाटक में 10 लाख से अधिक वार्षिक आय वाले मंदिरों से कोष एकत्र करने संबंधी कांग्रेस सरकार का एक विधेयक विधान परिषद में विपक्षी भाजपा-जद (एस) गठबंधन के चलते गिर गया।

कर्नाटक हिंदू धार्मिक संस्थान और धर्मार्थ बंदोबस्ती (संशोधन) विधेयक 2024 को इस सप्ताह की शुरुआत में विधानसभा से मंजूरी मिल गई थी। शुक्रवार को उच्च सदन में ध्वनिमत से विधेयक गिर गया, जहां विपक्षी दलों के पास बहुमत है।

विधेयक में 10 लाख रुपये से एक करोड़ रुपये के बीच वार्षिक आय वाले मंदिरों से पांच प्रतिशत और एक करोड़ रुपये से अधिक आय वाले मंदिरों से 10 प्रतिशत

राशि एकत्रित करने का प्रस्ताव है। विधेयक में कहा गया है कि एकत्रित धन को 'राज्य धार्मिक परिषद' द्वारा प्रशासित एक साझा कोष में डाला जाएगा, जिसका उपयोग पांच लाख से कम आय वाले 'सी' श्रेणी के मंदिरों (राज्य नियंत्रित) के अर्चकों (पुजारियों) के कल्याण के लिए किया जाएगा।

विधान परिषद में नेता प्रतिपक्ष कोटा श्रीनिवास पुजारी ने पुजारियों को सामाजिक सुरक्षा प्रदान करने के कदम का स्वागत किया। हालांकि मंदिरों द्वारा अर्जित राजस्व के दुरुपयोग का विरोध किया। उन्होंने सवाल किया कि सरकार उनके कल्याण के लिए बजट के तहत धन क्यों नहीं दे सकती। विपक्ष ने विधेयक में मंदिर समिति के अध्यक्ष को सरकार द्वारा मनोनीत करने के प्रस्ताव का भी विरोध किया। 'मुजराई' मंत्री रामलिंगा रेड्डी ने विपक्ष को समझाने की कोशिश करते हुए सदन को आश्वासन दिया कि सरकार मंदिर समिति के अध्यक्ष के मनोनयन में हस्तक्षेप नहीं करेगी और मंदिरों से साझा कोष में दी जाने वाली प्रस्तावित राशि को भी कम करेगी।

विपक्ष ने विधेयक पारित करने से पहले इसमें संशोधन किए जाने पर जोर दिया, जिसको देखते हुए रेड्डी ने सोमवार तक का समय मांगा और कहा कि उन्हें मुख्यमंत्री सिद्धरमैया के साथ इस पर चर्चा करने की जरूरत है, क्योंकि इसमें वित्तीय निहितार्थ शामिल हैं।

हालांकि, सभापति के रूप में मौजूद उप सभापति एमके प्रणेश ने सोमवार तक का समय न देते हुए कहा कि ऐसा कोई प्रावधान नहीं है, क्योंकि सदन पहले ही विधेयक पर विचार कर चुका है। इसके बाद विधेयक पर मतदान हुआ और यह विपक्षी भाजपा-जद(एस) गठबंधन के संख्या बल की वजह से गिर गया। भाजपा ने इस विधेयक के बाद कांग्रेस पर हिंदू विरोधी होने के आरोप लगाए हैं, जबकि इन आरोपों को खारिज करते हुए कांग्रेस ने कहा है कि यह एक्ट पहली बार 2003 में ही लाया गया था। वहीं राज्य के स्वास्थ्य मंत्री दिनेश गुंडू राव ने कहा है कि भाजपा इस बारे में भ्रांति फैला रही है।

विधान परिषद में राजग का संख्या बल ज्यादा

कर्नाटक विधान परिषद में राजग यानी भाजपा के गठबंधन के पास सत्ताधारी कांग्रेस से अधिक संख्या बल है। कांग्रेस के 30 एमएलसी हैं, जबकि भाजपा के 35 एमएलसी हैं। इसके अलावा 8 एमलसी भाजपा की गठबंधन सहयोगी जेडीएस के हैं। कर्नाटक में लाए जा रहे 'कर्नाटक हिंदू धार्मिक संस्थान और धर्मार्थ बंदोबस्ती संशोधन विधेयक 2024' कानून के तहत सरकार सालाना एक करोड़ से अधिक आय वाले मंदिरों से आय पर दस प्रतिशत टैक्स ले सकेगी, जबकि दस लाख से एक करोड़ तक की आय वाले मंदिरों से 5 प्रतिशत टैक्स लिया जा सकेगा।

शरद पवार ने अपनी पार्टी के चुनाव चिह्न का किया अनावरण

मुंबई। राष्ट्रवादी कांग्रेस पार्टी (राकांपा) के संस्थापक शरद पवार ने अपने नेतृत्व वाले पार्टी के गुट के चुनाव चिह्न 'तुरहा (पारंपरिक तुरही) बजाते हुए आदमी' का शनिवार को अनावरण किया और इसे लोगों के कल्याण के लिए एक नया संघर्ष शुरू करने और उनके उत्थान के वास्ते काम करने वाली सरकार बनाने के लिए प्रेरणा बताया।

अजित पवार और आठ अन्य विधायकों के पिछले वर्ष जुलाई में मुख्यमंत्री एकनाथ शिंदे के नेतृत्व वाली सरकार में शामिल हो जाने के बाद शरद पवार नीत राकांपा विभाजित हो गई थी। बाद में निर्वाचन आयोग ने उपमुख्यमंत्री अजित पवार के नेतृत्व वाले गुट को असल राकांपा घोषित किया था और उसे पार्टी का चिह्न 'घड़ी' आवंटित किया था।

भ्रष्टाचार छिपाने को आप ने कांग्रेस के सामने टेके घुटने

नई दिल्ली, एजेंसी

● भाजपा ने दोनों पार्टियों के गठजोड़ को भ्रष्टाचारियों का गठबंधन बताया

भाजपा ने कांग्रेस-आप गठजोड़ की आलोचना करते हुए शनिवार को इसे भ्रष्टाचारियों का गठबंधन करार दिया और कहा कि आप ने भ्रष्टाचार छिपाने के लिए कांग्रेस के सामने घुटने टेक दिए। यह (गठजोड़) प्रधानमंत्री नरेंद्र मोदी के नेतृत्व वाले सत्तारूढ़ राष्ट्रीय जनतांत्रिक गठबंधन का किसी भी तरह से मुकाबला नहीं कर पाएगा।

केंद्रीय मंत्री मीनाक्षी लेखी और भाजपा की दिल्ली इकाई के प्रमुख वीरेंद्र सचदेवा ने यहां संवाददाता सम्मेलन में कहा कि जिन राज्यों में यह गठजोड़ किया गया है चाहे वह गुजरात, हरियाणा, चंडीगढ़, गोवा या दिल्ली हो, भाजपा को 2019 के लोकसभा चुनावों में 50 प्रतिशत से अधिक वोट मिले थे। लेखी ने अतीत में कांग्रेस के खिलाफ आम आदमी पार्टी (आप) के नेताओं द्वारा लगाए गए भ्रष्टाचार के कई आरोपों का हवाला देते हुए कहा कि यह भ्रष्ट गठबंधन उन लोगों के खिलाफ सफल नहीं होगा, जो जनता की सेवा करने के लिए जाने जाते हैं। लेखी ने कहा कि केजरीवाल न केवल 2004-14 के दौरान केंद्र में कांग्रेस के नेतृत्व वाली संप्रग सरकार के अधिकांश मंत्रियों पर भ्रष्ट होने का आरोप लगाते थे, बल्कि उन्होंने दिवंगत राजीव गांधी से भारत रत्न सम्मान वापस लेने की भी मांग की थी।

एक नजर

तमिलनाडु में कांग्रेस की विधायक विजयधरानी भाजपा में शामिल

नई दिल्ली। तमिलनाडु में लगातार तीन बार से विधायक कांग्रेस की नेता एस. विजयधरानी शनिवार को भाजपा में शामिल हो गईं और कहा कि प्रधानमंत्री मोदी का नेतृत्व देश के लिए बहुत महत्वपूर्ण है। विजयधरानी के भाजपा में शामिल होने को पार्टी के लिए महत्वपूर्ण माना जा रहा है, क्योंकि वह राज्य में अपना जनाधार बनाने के लिए संघर्ष कर रही है। विजयधरानी कन्याकुमारी लोकसभा क्षेत्र की विलावनकोड सीट से विधायक हैं। भाजपा कन्याकुमारी से अतीत में लोकसभा चुनाव जीत चुकी हैं।

पहलवान से दुष्कर्म के आरोप में कोच गिरफ्तार

जींद। जिले में नाबालिग कुश्ती पहलवान के साथ दुष्कर्म करने के आरोप में एक कोच को गिरफ्तार किया गया है। पुलिस ने बताया कि आरोपी की पहचान सुनील के तौर पर हुई है। उन्होंने बताया कि पीड़िता ने 22 फरवरी को पुलिस को दी शिकायत में बताया था कि खेल अकादमी में कोच सुनील के पास कुश्ती का अभ्यास करती थी। गत 7 व 8 फरवरी को कोच उसे गांव मिर्चपुर में आयोजित प्रतियोगिता में ले गया। उसने 8 फरवरी को वापसी के दौरान कोच ने गाड़ी में उससे दुष्कर्म किया।

प्रधानमंत्री 27 फरवरी को केरल की यात्रा पर आएंगे

तिरुवनंतपुरम। लोकसभा चुनाव से पहले केरल में राजनीतिक पैठ मजबूत करने की भाजपा की कोशिशों के बीच प्रधानमंत्री नरेंद्र मोदी 27 फरवरी को राज्य की यात्रा पर आ रहे हैं। यह इस साल राज्य की उनकी तीसरी यात्रा है। मोदी आधिकारिक कार्यक्रम के लिए मंगलवार को केरल राज्य की राजधानी तिरुवनंतपुरम पहुंचेंगे। वह भाजपा की राज्य इकाई द्वारा आयोजित 'पदयात्रा' के समापन समारोह में भाग लेंगे।

बरकती व उसकी पत्नी के खिलाफ चार्जशीट

श्रीनगर। जम्मू-कश्मीर पुलिस की राज्य जांच एजेंसी (एसआईए) ने गैरकानूनी गतिविधियों और आतंकवादी वित्तपोषण के एक मामले में सरजन अहमद वागे उर्फ सरजन बरकती, उसकी पत्नी और अब पाकिस्तान में सक्रिय एक आतंकवादी के खिलाफ आरोप पत्र पेश किया। शोपियां के ज़ैनापोरा के निवासी सरजन बरकती और एक प्रमुख क्लर्क पर हिजबुल मुजाहिदीन कमांडर बुरहान वानी के निष्कासन के बाद 2016 की अशांति में बड़े पैमाने पर विरोध प्रदर्शन आयोजित करने का आरोप लगाया गया था। एसआईए की कश्मीर इकाई ने बरकती, उसकी पत्नी शबरोजा बानो और हिजबुल मुजाहिदीन के एक सक्रिय आतंकी अब्दुल हामिद लोन के खिलाफ कुलगाम में विशेष यूएपीए अदालत के समक्ष शुक्रवार को आरोप पत्र पेश किया, जो पाकिस्तान में स्थित है और फरार है।

झारखंड में माओवादियों ने मुखबिरी के शक में एक शख्स की हत्या की

चाईबासा। झारखंड के पश्चिमी सिंहभूम जिले में माओवादियों ने पुलिस का मुखबिर होने के संदेह में 35 वर्षीय एक व्यक्ति की गोली मारकर हत्या कर दी। पुलिस के मुताबिक, यह घटना टोंटो थाना क्षेत्र के बंदाबेड़ा गांव में शुक्रवार देर रात घटी। पुलिस अधीक्षक आशुतोष शेखर ने बताया कि जितेन लागुरी नामक व्यक्ति के शुक्रवार शाम को घर लौटने के बाद नक्सलियों का एक समूह उनके घर पर पहुंचा और गोली मारकर उनकी हत्या कर दी।

सिंघू और टीकरी बॉर्डर को खोला जाएगा

नई दिल्ली। किसानों के 'दिल्ली चलो' मार्च के मद्देनजर दिल्ली-हरियाणा सीमा पर सिंघू और टीकरी सीमा मार्गों को करीब दो सप्ताह तक बंद रखने के बाद प्रशासन ने शनिवार को उन्हें आंशिक रूप से खोलने की प्रक्रिया शुरू की। दिल्ली पुलिस के एक अधिकारी ने बताया कि सिंघू सीमा मार्ग के 'सर्विस लेन' और टीकरी सीमा मार्ग के एक लेन को खोला जा रहा है, ताकि वाहनों की आवाजाही हो सके। सिंघू और टीकरी सीमा मार्गों के खुलने से दिल्ली से हरियाणा जाने वाले वालों को बहुत राहत मिलेगी। इन दोनों सीमा मार्गों को 13 फरवरी को सील कर दिया गया था, क्योंकि पंजाब से प्रदर्शनकारी किसानों ने फसलों पर न्यूनतम समर्थन मूल्य की गारंटी तथा कृषि ऋण माफी समेत अपनी मांगों पर दबाव डालने के लिए अपना 'दिल्ली चलो' मार्च शुरू किया था।

एडीआर ने विश्लेषण के बाद दी जानकारी

राज्यसभा के 36% प्रत्याशियों पर आपराधिक मामले

नई दिल्ली, एजेंसी

राज्यसभा चुनाव के 36 फीसदी उम्मीदवारों ने अपने खिलाफ आपराधिक मामले घोषित किए हैं, जबकि विश्लेषण किए गए उम्मीदवारों की औसत संपत्ति 127.81 करोड़ रुपये है। चुनाव अधिकारों के लिए काम करने वाली संस्था 'एसोसिएशन फॉर डेमोक्रेटिक रिफॉर्म्स' (एडीआर) ने यह जानकारी दी।

एडीआर और 'नेशनल इलेक्शन वॉच' ने 15 राज्यों की 56 सीटों के लिए मैदान में उतरे 59 उम्मीदवारों में से 58 के हलफनामों का विश्लेषण किया। राज्यसभा चुनाव 27 फरवरी को होंगे। एडीआर के विश्लेषण के अनुसार, भाजपा के 30 उम्मीदवारों में से आठ (27 प्रतिशत), कांग्रेस के नौ उम्मीदवारों में से छह (67 प्रतिशत), तृणमूल कांग्रेस के चार उम्मीदवारों में से एक (25 प्रतिशत), सपा उम्मीदवारों में से एक (33 प्रतिशत), वाईएसआर कांग्रेस के तीन उम्मीदवारों में से एक (33 प्रतिशत) और राजद के दो उम्मीदवारों में से एक (50 प्रतिशत) प्रत्याशी के खिलाफ आपराधिक केस दर्ज है। इसके अलावा इनमें से 17 प्रतिशत उम्मीदवारों पर गंभीर आपराधिक आरोप हैं।

वोटर्स को चुनावी वादों के पूरा होने के बारे में जानने का हक: सीईसी

चेन्नई। मुख्य निर्वाचन आयुक्त (सीईसी) राजीव कुमार ने शनिवार को कहा कि मतदाताओं को राजनीतिक दलों द्वारा किए गए चुनावी वादों को पूरा करने की व्यवहार्यता के बारे में जानने का अधिकार है। उन्होंने स्पष्ट किया कि यह मामला विचाराधीन है।

कुमार ने कहा कि राजनीतिक दलों को अपने चुनाव घोषणापत्रों में वादे करने का अधिकार है और मतदाताओं को यह जानने का अधिकार है कि क्या ये व्यावहारिक हैं और इन कार्यक्रमों को कैसे वित्त पोषित किया जा सकता है। राजीव कुमार ने कहा कि निर्वाचन आयोग ने पार्टियों को अपने चुनावी वादों को बताने के लिए एक 'प्रारूप' तैयार किया है।

असम में मुस्लिम विवाह अधिनियम खत्म

गुवाहाटी, एजेंसी

● राज्य कैबिनेट ने दी मंजूरी दी, विपक्ष ने सरकार के फैसले को बताया मुस्लिम विरोधी

असम मंत्रिमंडल ने बाल विवाह को समाप्त करने के लिए असम मुस्लिम विवाह और तलाक पंजीकरण अधिनियम, 1935 को रद करने की मंजूरी दे दी है। राज्य के मुख्यमंत्री हिमंत विश्व शर्मा ने 'एक्स' पर लिखा, 'इस अधिनियम में ऐसी स्थिति में भी विवाह पंजीकरण की अनुमति दिए जाने के प्रावधान शामिल हैं, जब वर की आयु 21 वर्ष और वधू की आयु 18 वर्ष न हो, जो कि विवाह के लिए वैध आयु होती है। यह कदम (कानून को निरस्त किया जाना) राज्य में बाल विवाह पर रोक लगाने की दिशा में एक और महत्वपूर्ण कदम है।'

मुख्यमंत्री ने कहा कि इस कानून को निरस्त किए जाने पर जिला आयुक्तों और जिला रजिस्ट्रार को इस समय 94 मुस्लिम विवाह रजिस्ट्रार के पास मौजूद 'पंजीकरण रिकॉर्ड को अपने संरक्षण' में लेने के लिए अधिकृत किया जाएगा

यह यूसीसी की ओर पहला कदम: अजमल

गुवाहाटी। एआईयूडीएफ अध्यक्ष बदरुद्दीन अजमल ने शनिवार को दावा किया कि असम मुस्लिम विवाह और तलाक पंजीकरण अधिनियम, 1935 को निरस्त करना समान नागरिक संहिता (यूसीसी) लाने की दिशा में पहला कदम है, लेकिन यह राज्य में भाजपा सरकार की ताबूत में आखिरी कील साबित होगा। अजमल ने कहा, 'वे मुसलमानों को भड़काने और मतदाताओं को ध्रुवीकृत करने की कोशिश कर रहे हैं।'

मध्य प्रदेश में ट्रक से लहसुन की लूट, 11 बदमाश गिरफ्तार

बड़वानी। जिले के सेंधवा ग्रामीण थाना क्षेत्र में ट्रक से ले जा रहे लहसुन लूटने के मामले में पुलिस ने महाराष्ट्र के 11 आरोपियों को गिरफ्तार किया है। बड़वानी के पुलिस अधीक्षक पुनीत गहलोद ने लहसुन से भरे ट्रक की डकैती के मामले में अंतर्राज्यीय गैंग के 11 सदस्यों को गिरफ्तार कर लिया है। पुनीत ने बताया कि देर रात आगरा मुंबई हाईवे पर लहसुन से भरे वाहन को 15 हथियार बंद लोगों ने अपना ट्रक अड़ाकर रोका था। इसके बाद कांच तोड़ते हुए उसके ड्राइवर को उतार कर उसके हाथ पैर बांध दिए थे। उसे अपने वाहन में मारपीट करते हुए 2 घंटे तक घुमाते रहे। आरोपियों ने उससे 15 हजार रुपये छीन कर नेशनल हाईवे पर छोड़ दिया था।

खेल डायरी

सुमित नागल को दुबई चैंपियनशिप के मुख्य ड्रा के लिए वाइल्डकार्ड मिला

दुबई, एजेंसी। भारतीय टेनिस स्टार सुमित नागल को एटीपी 500 टूर्नामेंट दुबई चैंपियनशिप के मुख्य ड्रा के लिए वाइल्डकार्ड मिला है। टूर्नामेंट के क्वालीफायर शनिवार को शुरू हो गए और मुख्य ड्रा के मैच सोमवार से आरंभ होंगे। नागल का सामना पहले दौर में इटली के लोरेंजो सोनेगो से होगा, जिनकी मौजूदा विश्व रैंकिंग 49 है। इस 26 साल के भारतीय का यह साल शानदार रहा है, उन्होंने पिछले महीने आस्ट्रेलियाई ओपन के मुख्य ड्रा के लिए क्वालीफाई किया था, जिसमें वह कजाखस्तान के एलेक्जैंडर बुबलिक को हराकर दूसरे दौर में पहुंचे थे। वह 1989 के बाद ग्रैंडस्लैम में वरीय खिलाड़ी को हराने वाले पहले भारतीय बने थे। इस महीने नागल ने करियर की सर्वश्रेष्ठ 98 रैंकिंग हासिल की थी लेकिन पिछले हफ्ते एटीपी चैलेंजर टूर्नामेंट चेन्नई ओपन जीतने के बावजूद 101वें स्थान पर खिसक गये थे। दुबई चैम्पियनशिप में रूस के दानिल मेदवेदेव शीर्ष वरीय हैं।

कैमरन नोरी रियो ओपन के सेमीफाइनल में

रियो डी जनेरियो, एजेंसी। गत चैंपियन कैमरन नोरी ने ब्राजील के थियागो सेबोथ वाइल्ड को तीन सेट तक चले कड़े मुकाबले में पराजित करके रियो ओपन टेनिस टूर्नामेंट के सेमीफाइनल में प्रवेश किया। दूसरी वरीयता प्राप्त नोरी ने वाइल्ड को हराया। सेमी फाइनल में उनका सामना अर्जेंटीना के मरियानो नवोन से होगा जिन्होंने ब्राजील के जोआओ फोंसेका को हराया। इससे पहले अर्जेंटीना के दो खिलाड़ियों ने क्वार्टर फाइनल में जीत दर्ज की और सेमीफाइनल में वह एक दूसरे के आमने-सामने होंगे। चौथी वरीयता प्राप्त फ्रांसिस्को सेरुंडोलो ने सर्बिया के दुसान लाजोविच को हराया। सेमीफाइनल में उनके प्रतिद्वंद्वी सेबेस्टियन बेज़ होंगे, जिन्होंने ब्राजील के थियागो मोंटेइरो को पराजित किया।

कलिंस्काया दुबई ओपन के फाइनल में

दुबई, एजेंसी। क्वालीफायर अन्ना कलिंस्काया ने इगा स्वियातेक को उलटफेर का शिकार बनाकर दुबई ओपन टेनिस चैंपियनशिप के फाइनल में प्रवेश किया। कलिंस्काया ने स्वियातेक को सीधे सेटों में पराजित किया। यह एक वर्ष में पहला अवसर है जबकि स्वियातेक को सीधे सेटों में हार का सामना करना पड़ा। कलिंस्काया पहली क्वालीफायर हैं जिन्होंने शीर्ष 10 में शामिल तीन खिलाड़ियों को हराकर दुबई ओपन के फाइनल में प्रवेश किया। इससे पहले उन्होंने येलेना ओस्टापेंको और कोको गाफ को हराया था। कलिंस्काया फाइनल में इटली की विश्व में 26वें नंबर के खिलाड़ी जैसमीन पाओलिनी से भिड़ेगी। पाओलिनी ने सेमीफाइनल में सोराना क्रिस्टिया को हराया।

जेडन शॉ के दो गोल, अमेरिका ने गोल्ड कप में अर्जेंटीना को 4-0 से रौंदा

कार्सन (अमेरिका), एजेंसी। जेडिन शॉ के दो गोल से अमेरिका ने शुक्रवार रात कोनकाकॉफ महिला गोल्ड कप फुटबॉल टूर्नामेंट में अर्जेंटीना को 4-0 से शिकस्त दी। अमेरिका ने पहले 20वें मिनट तक 3-0 से बढ़त बना ली थी। उसके लिए 19 साल की शॉ ने 10वें और 18वें मिनट में गोल दागे जबकि अनुभवी एलेक्स मोर्गन ने 19वें मिनट में हेडर के जरिए तीसरा गोल किया। टीम के लिए अंतिम गोल लिंडसे होरान ने 77वें मिनट में पेनल्टी किक पर दागा। अमेरिका अब ग्रुप चरण के अंतिम मैच में सोमवार को मेक्सिको के सामने होगा, जिसने डोमिनिक गणराज्य को 8-0 से मात दी।

स्पिन में फंसा भारत, बढ़त के करीब इंग्लैंड

चौथे टेस्ट के दूसरे दिन भारत की पहली पारी लड़खड़ाई, 219 रन पर गवांए 7 विकेट

भारत-इंग्लैंड टेस्ट श्रृंखला

रांची, एजेंसी

शोएब बशीर (84 रन देकर 4 विकेट) और टॉम हार्टली (47 रन देकर 2 विकेट) ने भारतीय बल्लेबाजों को अपने स्पिन में फंसाकर इंग्लैंड को चौथे टेस्ट के दूसरे दिन शनिवार को पहली पारी में बढ़त हासिल करने की तरफ अग्रसर किया। भारत ने इंग्लैंड के पहली पारी के 353 रन के जवाब में दूसरे दिन का खेल समाप्त होने तक 7 विकेट पर 219 रन बनाए।

भारत अभी इंग्लैंड से 134 रन पीछे है। यशस्वी जायसवाल को छोड़कर अन्य बल्लेबाजों को स्पिनरों के लिए सामंजस्य बिठाने में परेशानी हुई। जायसवाल ने 117 गेंद पर 73 रन बनाए, जिसमें 8 चौके और 1 छक्का है। वह 55 रन पर पहुंचते ही 1 टेस्ट श्रृंखला में 600 या इससे अधिक रन बनाने वाले पांचवें भारतीय बल्लेबाज बने। उन्होंने दो मैच में दोहरे शतक जमाए थे। भारत का स्कोर एक समय 7 विकेट पर 177 रन था, लेकिन इसके बाद विकेटकीपर बल्लेबाज ध्रुव जुरेल (58 गेंद पर नाबाद 30) और कुलदीप यादव (72 गेंद पर नाबाद 17) ने दिन के बाकी बचे 17.4 ओवर में कोई झटका नहीं लगने दिया। दोनों ने आठवें विकेट के लिए 42 रन की साझेदारी की है। भारत ने पहले सत्र में कप्तान रोहित शर्मा (02) तथा दूसरे सत्र में शुभमन गिल (38), रजत पाटीदार (17) और रविंद्र जडेजा (12) के विकेट गंवाए। इंग्लैंड की तरफ से दूसरे सत्र में तीनों विकेट बशीर ने लिए। जायसवाल, सरफराज खान (14) और रविचंद्रन अश्विन (01) तीसरे सत्र में पवेलियन लौटे। इससे पहले इंग्लैंड की पारी का आकर्षण जो रूट का शतक रहा। वह 274 गेंद पर 10 चौकों की मदद से 122 रन बनाकर नाबाद रहे।

उन्होंने ओली रॉबिंसन (96 गेंद पर 58 रन) के साथ आठवें विकेट के लिए 102 रन की साझेदारी की। भारत के जडेजा ने 67 रन देकर 4 विकेट लिए। भारत की शुरुआत अच्छी नहीं रही और उसने तीसरे ओवर में ही रोहित का विकेट गंवा दिया। जेम्स एंडरसन की ऑफ स्टंप से बाहर जाती गेंद रोहित के बल्ले का किनारा लेकर विकेटकीपर बेन फॉक्स के दस्तानों में समा गई। जायसवाल ने गिल के साथ दूसरे विकेट के लिए 82 रन की साझेदारी की लेकिन 44 रन के अंदर 3 विकेट गंवाने से भारत फिर बैकफुट पर चला गया।

गिल शुरू में सतर्कता बरतने के बाद जब अपने अंदाज में बल्लेबाजी कर रहे थे तब बशीर की गेंद पर अंपायर ने उन्हें पगबाधा आउट दे दिया। जायसवाल जब 40 रन पर थे तब कप्तान बेन स्टोक्स ने उन्हें जीवनदान दिया। इस बल्लेबाज ने इसके बाद रॉबिंसन के खिलाफ कदमों का अच्छा इस्तेमाल किया और बशीर पर छक्का भी जमाया। पाटीदार फिर से मौके का फायदा उठाने में असफल रहे। वह बशीर की गेंद पर पगबाधा आउट होने से पहले अपनी पारी के दौरान किसी भी समय सहज नहीं दिखे। जडेजा ने हार्टली पर लगातार दो छक्के लगाए लेकिन बशीर ने अगले ओवर में उन्हें ओली पोप के हाथों कैच करा दिया।

बशीर ने जायसवाल को बड़ी पारी नहीं खेलने दी और नीची रहती गेंद पर उन्हें बोल्ड करके भारत को करारा झटका दिया। अपने पदार्पण टेस्ट मैच की दोनों पारियों में अर्धशतक जड़ने वाले सरफराज को भी रन बनाने के लिए संघर्ष करना पड़ा। हार्टली की गेंद पर रूट ने स्लिप में उनका शानदार कैच लिया। हार्टली ने अश्विन को भी ज्यादा देर तक नहीं टिकने दिया। इंग्लैंड ने सुबह अपनी पहली पारी 7 विकेट पर 302 रन से आगे बढ़ाई।

जडेजा ने पहले सत्र में बाकी बचे तीन विकेट लेकर भारत को वापसी दिलाई। रूट के शतक और रॉबिंसन के अपने करियर के पहले अर्धशतक की मदद से इंग्लैंड पहले दिन लंच तक 112 रन पर 5 विकेट गंवाने के बावजूद चुनौतीपूर्ण स्कोर खड़ा करने में सफल रहा। इंग्लैंड ने इसके बाद 241 रन जोड़े।

यशस्वी एक टेस्ट श्रृंखला में 600 से ज्यादा रन बनाने वाले 5वें भारतीय

रांची, एजेंसी

यशस्वी जायसवाल शनिवार को इंग्लैंड के खिलाफ चौथे मैच के दूसरे दिन एक टेस्ट श्रृंखला में 600 या इससे ज्यादा रन बनाने वाले पांचवें भारतीय बन गए। पिछले साल वेस्टइंडीज दौरे पर पदार्पण करने वाले बाएं हाथ के बल्लेबाज जायसवाल ने मौजूदा 5 मैच की टेस्ट श्रृंखला में अपनी सातवीं पारी के दौरान यह उपलब्धि अंतिम सत्र में शोएब बशीर पर एक रन लेकर नाबाद 55 रन तक पहुंचने के बाद हासिल की। जायसवाल ने मौजूदा श्रृंखला के दूसरे और तीसरे टेस्ट में दो दोहरे शतक जमाये हैं। इस तरह 22 साल का यह खिलाड़ी एक टेस्ट श्रृंखला में 600 से ज्यादा रन बनाने के कारनामे में भारत के महान बल्लेबाज सुनील गावस्कर, विराट कोहली, राहुल द्रविड़ और दिलीप सरदेसाई के साथ शामिल हो गया। पूर्व भारतीय कप्तान गावस्कर, कोहली और द्रविड़ ने अपने करियर में एक टेस्ट श्रृंखला में दो बार 600 से ज्यादा रन बनाए। वहीं सरदेसाई ने यह उपलब्धि 1970-71 में वेस्टइंडीज में हुई श्रृंखला में हासिल की थी। गावस्कर ने 1970-71 की इस श्रृंखला में ही 4 शतक और तीन अर्धशतकों से 774 रन जुटाकर एक टेस्ट श्रृंखला में किसी भारतीय बल्लेबाज का सर्वाधिक रन बनाने का रिकॉर्ड बनाया था। गावस्कर ही एकमात्र भारतीय हैं जो एक टेस्ट श्रृंखला में दो मौकों पर 700 से ज्यादा रन जुटा सके हैं। 'लिटिल मास्टर' ने 1978-79 में वेस्टइंडीज के भारत दौरे पर चार शतक और एक अर्धशतक से छह टेस्ट में 732 रन बनाये थे। एक टेस्ट श्रृंखला में सर्वाधिक रन बनाने का विश्व रिकॉर्ड आस्ट्रेलिया के महान बल्लेबाज डॉन ब्रैडमैन के नाम है जिन्होंने 1930 में इंग्लैंड के खिलाफ पांच टेस्ट में चार शतकों से 974 रन बनाए थे।

स्कोर बोर्ड

इंग्लैंड (पहली पारी)			353/10 (104.5 ओवर)
खिलाड़ी	रन	गेंद	4/6
जाक क्रॉली बो आकाश दीप	42	42	6/1
बेन डकेट का जुरेल बो आकाश दीप	11	21	1/0
ओली पोप पगबाधा बो आकाश दीप	00	02	0/0
जो रूट नाबाद	122	274	10/0
जॉनी बेयरस्टो पगबाधा बो अश्विन	38	35	4/1
बेन स्टोक्स पगबाधा बो जडेजा	03	06	0/0
बेन फोक्स का जडेजा बो सिराज	47	126	4/1
टॉम हार्टली बो सिराज	13	26	1/1
ओली रॉबिनसन का जुरेल बो जडेजा	58	96	9/1
शोएब बशीर का पाटीदार बो जडेजा	00	02	0/0
जेम्स एंडरसन पगबाधा बो जडेजा	00	04	0/0

अतिरिक्त: 19, **विकेट पतन:** 1-47, 2-47, 3-57, 4-109, 5-112, 6-225, 7-245, 8-347, 9-349, 10-353, **गेंदबाजी:** मोहम्मद सिराज 18-3 -78-2, आकाश दीप 19-0-83-3, रवीन्द्र जड़ेजा 32 .5-7-67-4, रविचंद्रन अश्विन 22-1-83-1, कुलदीप यादव 12-4 -22-0, यशस्वी जायसवाल 1-0 -6-0

भारत (पहली पारी)			219/7 (73 ओवर)
खिलाड़ी	रन	गेंद	4/6
यशस्वी जायसवाल बो बशीर	73	117	8/1
रोहित शर्मा का फोक्स बो एंडरसन	02	09	0/0
शुभमन गिल पगबाधा बो बशीर	38	65	6/0
रजत पाटीदार पगबाधा बो बशीर	17	42	4/0
रविंद्र जडेजा का पोप बो बशीर	12	12	0/2
सरफराज खान का रूट बो हार्टले	14	53	1/0
ध्रुव जुरेल खेल रहे हैं	30	58	2/1
रविचंद्रन अश्विन पगबाधा बो हार्टले	01	13	0/0
कुलदीप यादव खेल रहे हैं	17	72	1/0

अतिरिक्त: 15, **विकेट पतन:** 1-4, 2-86, 3-112, 4-130, 5-161, 6-171, 7-177, **गेंदबाजी:** एंडरसन 12-4-36-1, रोबिन्सन 9-0-39-0, बशीर 32-4-84-4, हार्टले 19-5-47-2, रूट 1-0-1-0

कुक ने 'बैजबॉल' शैली के विपरीत अंदाज में बल्लेबाजी करने के लिए रूट की प्रशंसा की

लंदन, एजेंसी। इंग्लैंड के पूर्व कप्तान एलिस्टर कुक ने 'बैजबॉल' शैली के विपरीत अंदाज में बल्लेबाजी करने के लिए जो रूट की प्रशंसा की। रूट पहले तीन मैच में अच्छा प्रदर्शन नहीं कर पाए थे लेकिन रांची में चल रहे चौथे टेस्ट की पहली पारी में उन्होंने नाबाद 122 रन बनाए, जिससे इंग्लैंड 5 विकेट पर 112 रन के स्कोर से उबरकर 353 रन बनाने में सफल रहा। कुक ने कहा कि जो रूट ने अपने बेसिक्स पर लौटकर बल्लेबाजी की। आप जो रूट जैसे बल्लेबाज से इसी तरह के शॉट की उम्मीद करते हैं। उनके रिवर्स स्कूप को लेकर काफी चर्चा हुई, लेकिन रूट ने यह पारी अपने विशिष्ट अंदाज में खेली। उन्होंने कहा कि यह सामान्य से थोड़ा धीमी पारी थी लेकिन वह अपनी पूरी लय में थे। जब वह लय में होते हैं तो फिर रोहित की तरह उनके लिए बल्लेबाजी करना आसान हो जाता है।

आशा की स्पिन से यूपी चकराया, आरसी दो रन से जीता

बेंगलुरु, एजेंसी

विकेटकीपर बल्लेबाज ऋचा घोष (62) और सब्बीनेनी मेघना (53) के अर्धशतकों के बाद शोभना आशा के 5 विकेट से रॉयल चैलेंजर्स बेंगलोर (आरसीबी) महिला टीम ने शनिवार को लीग मैच में यूपी वारियर्स को 2 रन से मात दी। मेघना ने 44 गेंद की पारी के दौरान 7 चौके और 1 छक्का जबकि ऋचा ने 37 गेंद की पारी में 12 चौके मारे। दोनों ने तब चौथे विकेट के लिए 71 रन की सांझेदारी की। टीम ने बल्लेबाजी के न्योते के बाद 7.5 ओवर में 54 रन पर 3 विकेट गंवा दिए थे, जिससे आरसीबी ने 6 विकेट पर 157 रन बनाए। जवाब में यूपी वारियर्स की टीम 20 ओवर में 7 विकेट पर 155 रन ही बना सकी। श्रेयांका पाटिल ने 18वें ओवर में 14 रन लुटाए। इससे अंतिम दो ओवर में यूपी को जीत के लिए 12 गेंद में 16 रन बनाने थे, लेकिन 19वें ओवर में टीम ने एक विकेट गंवा दिया और 5 रन ही बना सकी। अब अंतिम ओवर में 11 रन की दरकार थी और 8 रन ही बन सके। ग्रेस हैरिस (38) शीर्ष स्कोरर रहीं। हैरिस और श्वेता सहरावत (31) ने चौथे विकेट के लिए 77 रन की सांझेदारी की। ये दोनों विकेट गिरते टीम की लय टूट गई। आरसीबी के लिए शोभना ने 22 रन देकर 5 विकेट लिए। सोफी मोलिनूक्स और जॉर्जिया वारेहम ने एक-एक विकेट झटके। मेघना और ऋचा दोनों ने हालात के अनुसार खेल जारी और क्रीज पर जमने के बाद टीम को संकट से निकाला। मेघना को 20 और 22 रन पर जीवनदान मिला। उन्होंने मैदान के चारों ओर शानदार शॉट लगाए। बाएं हाथ की स्पिनर राजेश्वरी गायकवाड़ पर उनका एक्स्ट्रा कवर में लगाया गया छक्का शानदार रहा। मेघना ने 40 गेंद में अर्धशतक बनाया। ऋचा ने साइमा ठाकोर पर 14वें ओवर में 16 रन जड़ दिए और तहलिया मैकग्रा पर चौके से 31 गेंद में पचासे तक पहुंच गईं। राजेश्वरी ने इस भागीदारी का अंत किया। उनकी गेंद पर मेघना को एलिसा हीली ने स्टंप आउट किया। इन दोनों के अलावा कप्तान स्मृति मंधाना (13 रन) ही दोहरे अंक तक पहुंच सकीं। सोफी डेविने और एलिसे पैरी कोई कमाल नहीं कर सकीं।

जीत के लिए संघर्ष

फ्रांस के ल्योन में फ्रांस और जर्मनी के बीच शनिवार को खेले जा रहे नेशंस लीग महिला सेमीफाइनल फुटबॉल मैच के दौरान जर्मनी की मरीना हेगरिंग के साथ गेंद के लिए चुनौती पेश करतीं फ्रांसे की कादि दियातोउ डायनी।

बॉलीवुड हलचल

हर्ष और प्रणव का जय जय राम रिलीज

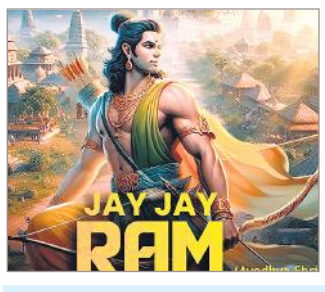

मुंबई, एजेंसी। भगवान श्रीराम चन्द्र की जय जयकार करता हुआ भजन जय जय राम रिलीज़ हो गया है। भजन जय जय राम प्रणव वत्स ने लिखा है और संगीत कम्पोजिशन हर्ष उपाध्याय ने दिया है। इस भजन का कोरस राहुल चिटनीस, विवेक नाइक, सन्तोष बोटे, और सागर लेले ने गाया है। इस भजन में प्रयुक्त अतिरिक्त पंक्तियों को श्रुति शुक्ला ने कलमबद्ध किया है। वाइब म्यूजिक और एंटरटेनमेंट प्रेजेंट्स हर्ष उपाध्याय और जय मवानी द्वारा निर्मित इस भजन का वोकल सुकृति भारद्वाज और जय मवानी ने डिजाइन किया है। भजन जय जय राम के यूट्यूब के रिलीज टॉपिक चैनल पर सुना जा सकता है।

संजय लीला भंसाली ने मनाया 61वां जन्मदिन

मुंबई, एजेंसी। बॉलीवुड के जाने-माने फिल्मकार संजय लीला भंसाली आज 61 वर्ष के हो गए। 24 फरवरी 1963 को मुंबई में जन्में संजय लीला भंसाली ने अपने करियर की शुरुआत विदु विनोद चोपड़ा के सहायक के तौर पर की। भंसाली ने विदु विनोद चोपड़ा की फिल्म परिन्दा, 1942 अ लव स्टोरी और करीब में सहायक निर्देशक के तौर पर काम किया। बतौर स्वतंत्र निर्देशक संजय लीला भंसाली ने अपने करियर की शुरुआत 1996 में प्रदर्शित फिल्म खामोशी से की। इस फिल्म में नाना पाटेकर, सलमान खान और मनीषा कोइराला ने मुख्य भूमिकायें निभायी थी। यूं तो फिल्म टिकट खिड़की पर कोई खास कमाल नही दिखा सकी लेकिन संजय लीला भंसाली ने अपने बेहतरीन निर्देशन के जरिये दर्शकों के साथ हीं समीक्षकों का भी दिल जीत लिया। वर्ष 1999 में प्रदर्शित फिल्म हम दिल दे चुके सनम संजय लीला भंसाली के करियर की पहली सुपरहिट साबित हुयी। इस फिल्म में भी संजय लीला भंसाली ने सलमान खान का चुनाव किया। फिल्म में सलमान खान के अलावा ऐश्वर्या राय और अजय देवगन ने मुख्य भूमिका निभायी थी।

दक्षिण भारतीय फिल्मों में डेब्यू करेंगी जाह्नवी

मुंबई, एजेंसी। बॉलीवुड अभिनेत्री जाह्नवी कपूर दक्षिण भारतीय फिल्मों में डेब्यू को लेकर उत्साहित है। जाह्नवी कपूर एनटीआर जूनियर की मुख्य भूमिका वाली फिल्म 'देवरा : भाग 1' के जरिए दक्षिण भारतीय फिल्मों में डेब्यू करने जा रही है। यह फिल्म कोराताला शिव द्वारा निर्देशित और युवासुधा आर्ट्स और एनटीआर आर्ट्स द्वारा संयुक्त रूप से निर्मित और नंदमुरी कल्याण राम द्वारा प्रस्तुत की गई है। जाह्नवी कपूर फिल्म 'देवरा : भाग 1' के जरिए दक्षिण भारतीय फिल्मों में डेब्यू को लेकर उत्साहित है। जाह्नवी कपूर ने बताया कि उन्हें बहुत खुशी है कि वह इस फिल्म का हिस्सा हैं क्योंकि इस फिल्म के जरिए वह केवल अपनी जड़ों के करीब आ रही हैं और तेलुगु सीख रही हैं।

सनी संस्कारी की तुलसी कुमारी में नजर आएगी वरुण धवन-जाह्नवी कपूर की जोड़ी

मुंबई, एजेंसी। बॉलीवुड अभिनेता वरुण धवन और जाह्नवी कपूर की जोड़ी फिल्म सनी संस्कारी की तुलसी कुमारी में नजर आएगी। बॉलीवुड फिल्मकार करण जौहर ने अपनी अगली फिल्म सनी संस्कारी की तुलसी कुमारी की घोषणा कर दी है। इस फिल्म में वरुण धवन और जाह्नवी कपूर की मुख्य भूमिका होगी।इस फिल्म में वरुण धवन 'सनी संस्कारी' के किरदार में नजर आएंगे। जाह्नवी कपूर फिल्म में 'तुलसी कुमारी' का किरदार अदा करेंगी। फिल्म का टाइटल शेयर करने के साथ ही मेकर्स ने कैप्शन में लिखा, अपनी कुमारी को लेने के लिए संस्कारी आ रहा है। ये लव स्टोरी आपका मनोरंजन करने के लिए जल्द ही स्क्रीन पर आ रही है। यह फिल्म 18 अप्रैल 2025 को रिलीज होगी।

समीर ने दिए कई सुपरहिट फिल्मों में गीत

मुंबई। बॉलीवुड के गीतकार समीर आज 66 वर्ष के हो गये। शीतला पांडेय उर्फ समीर का जन्म 24 फरवरी 1958 को बनारस में हुआ। उनके पिता अंजान फिल्म जगत के मशहूर गीतकार थे। बचपन से ही समीर का रूझान अपने पिता के पेशे की ओर था। वह भी फिल्म इंडस्ट्री में गीतकार बनना चाहते थे लेकिन उनके पिता चाहते थे कि वह अलग क्षेत्र में अपना भविष्य बनायें। समीर ने बनारस हिंदु विश्वविद्यालय से स्नातकोत्तर की पढाई पूरी की। इसके बाद परिवार के जोर देने पर उन्होंने अपने कैरियर की शुरूआत बतौर बैंक ऑफिसर शुरू की। बैंक की नौकरी उनके स्वभाव के अनुकूल नहीं थी। कुछ दिनों के बाद उनका मन इस काम से उचट गया और उन्होंने नौकरी छोड़ दी। अस्सी के दशक में गीतकार बनने का सपना लिये समीर ने मुंबई की ओर रूख कर लिया। लगभग तीन वर्ष तक मुंबई में रहने के बाद वह गीतकार बनने के लिये संघर्ष करने लगे। आश्वासन तो सभी देते रहे लेकिन उन्हें काम करने का अवसर कोई नहीं देता था। अथक परिश्रम करने के बाद 1983 में उन्हें बतौर ..बेखबर ..फिल्म के लिये गीत लिखने का मौका मिला। इस बीच समीर को इंसाफ कौन करेगा, जवाब हम देगें, दो कैदी, रखवाला, महासंग्राम, बीबी हो तो ऐसी, बाप नंबरी बेटा दस नंबरी जैसी कई बड़े बजट की फिल्मों में काम करने का अवसर मिला लेकिन इन फिल्मों की असफलता से वह फिल्म इंडस्ट्री में अपनी पहचान बनाने में नाकामयाब रहे।

पूजा भट्ट ने मनवाया था कभी अपने अभिनय का लोहा

मुंबई, एजेंसी। बॉलीवुड अभिनेत्री -फिल्मकार पूजा भट्ट 42 वर्ष की हो गई। 24 फरवरी 1972 को मुंबई में जन्मी पूजा भट्ट ने बतौर अभिनेत्री अपने कॅरियर की शुरूआत अपने पिता महेश भट्ट के निर्देशन में बनी फिल्म डैडी से की। इस पिल्म में पूजा भट्ट के पिता की भूमिका अनुपम खेर ने निभाई थी। अपनी पहली ही फिल्म के जरिए पूजा भट्ट ने दर्शकों के बीच अपने अभिनय का लोहा मनवा लिया। 1991 में प्रदर्शित फिल्म दिल है कि मानता नहीं पूजा भट्ट के कॅरियर की एक और सुपरहिट फिल्म साबित हुई। महेश भट्ट निर्देशित इस फिल्म में पूजा भट्ट के अपोजिट आमिर खान थे। फिल्म की कहानी हॉलीवुड फिल्म ..इट हैपेंड वन नाईट ..पर आधारित थी। फिल्म में पूजा भट्ट और आमिर खान ने अपने चुलबुले अंदाज से दर्शकों का दिल जीतकर फिल्म को सुपरहिट बना दिया। 1991 में पूजा भट्ट की एक और सुपरहिट पिल्म सड़क प्रदर्शित हुई। महेश भट्ट के निर्देशन में बनी इस फिल्म में पूजा भट्ट की जोड़ी संजय दत्त के साथ काफी पसंद की गई।

स्वामी-रुहेलखंड इंटरप्राइजेज के लिए मुद्रक एवं प्रकाशक राज सागर द्वारा अमृत विचार प्रकाशन, नवादा जोगियान, चक रोड, रोहिलखंड मेडिकल कॉलेज के सामने, बरेली (उत्तर प्रदेश) से मुद्रित एवं एलआईजी 23, प्रथम तल, आशियाना फेस-1, कांठ रोड मुरादाबाद (उत्तर प्रदेश) से प्रकाशित।
संपादक-शंभू दयाल वाजपेयी, 0591-3551286(कार्यालय), ईमेल-amritvichar.moradabad@gmail.com आर.एन.आई नं0-UPHIN/2020/79034 (नोट-सभी विवादों का न्याय क्षेत्र मुरादाबाद होगा)।

ईडी की कार्रवाई से इतनी बेचैन क्यों तमिलनाडु सरकार: कोर्ट

नई दिल्ली, एजेंसी

● ईडी के खिलाफ तमिलनाडु सरकार की याचिका पर सुप्रीम कोर्ट ने उठाए सवाल

मनी लॉन्ड्रिंग मामले में प्रवर्तन निदेशालय की जांच के खिलाफ मद्रास हाईकोर्ट में याचिका दायर करने पर तमिलनाडु सरकार से सुप्रीम कोर्ट ने सवाल किए है। गौरतलब है कि केंद्रीय जांच एजेंसी ने अवैध रेत खनन मामले की जांच के सिलसिले में वेल्लोर, तिरुचिरापल्ली, करूर, तंजावुर और अरियालुर के जिला कलेक्टरों को तलब किया था।

राज्य सरकार ने अधिकारियों के साथ मद्रास हाईकोर्ट का रुख किया था, जिसने प्रवर्तन निदेशालय द्वारा जारी समन पर रोक लगा दी थी। इसको लेकर जांच एजेंसी ने आदेश के खिलाफ शीर्ष अदालत का रुख किया था। पीठ ने तमिलनाडु सरकार के वकील से पूछा कि राज्य यह रिट याचिका कैसे दायर कर सकता है। किस कानून के तहत। आप हमें बताएं कि राज्य की रुचि कैसे है और वह प्रवर्तन निदेशालय के खिलाफ यह रिट याचिका कैसे दायर कर सकता है।

पीठ ने कहा कि अधिकारियों को ईडी के साथ सहयोग करना चाहिए। सुप्रीम कोर्ट ने सरकार से नोटिस जारी तक तीन दिनों के भीतर जवाब मांगा है। कोर्ट ने 26 फरवरी को सुनवाई के लिए यह याचिका सूचीबद्ध करने का आदेश दिया है।

शादी का झांसा देकर बलात्कार के आरोप में अभिनेता गिरफ्तार

दुर्ग। छत्तीसगढ़ के दुर्ग जिले में करीबी रिश्तेदार को शादी का झांसा देकर 13 साल से बलात्कार करने के आरोप में पुलिस ने क्षेत्रीय सिनेमा के अभिनेता को गिरफ्तार किया है।

पुलिस ने बताया कि छत्तीसगढ़ी फिल्म के अभिनेता मनोज राजपूत को 29 वर्षीय पीड़िता की शिकायत पर गिरफ्तार किया है। उन्होंने बताया कि पीड़िता ने रेलवे पुलिस थाने में शिकायत की है। पीड़िता ने बताया कि, मनोज 2011 से उसका यौन शोषण कर रहा है। पीड़िता ने शिकायत में कहा- मनोज अब शादी से इनकार कर रहा है। पुलिस ने बताया कि आरोपी पर भारतीय दंड संहिता के तहत मामला दर्ज किया गया है। पुलिस ने कहा- आरोपी मनोज को शुक्रवार को गिरफ्तार कर एक स्थानीय अदालत में पेश किया गया।

रूस-यूक्रेन जंग के दो साल पूरे 4 लाख रूसी जवानों ने गंवाई जान

कीव/न्यूयॉर्क। रूस-यूक्रेन युद्ध को दो साल पूरे हो गए। फरवरी 2022 में रूस के राष्ट्रपति व्लादिमीर पुतिन की ओर से यूक्रेन में सैन्य अभियान शुरू किए जाने के बाद 40 लाख से ज्यादा यूक्रेनी नागरिकों को देश छोड़ना पड़ा और ये लोग अन्य देशों में रिफ्यूजी के रूप में रह रहे हैं। वहीं, 65 लाख से ज्यादा यूक्रेनी देश में ही विस्थापित हो गए हैं। यूक्रेन के 10 हजार आम नागरिकों की मौत हुई है, जबकि 18,500 लोग घायल हुए हैं। यूक्रेन का दावा है कि रूस के 3.92 लाख सैनिक गंवा चुका है। पुतिन ने फादरलैंड डे के अवसर पर कहा कि रूस के 95% रणनीतिक परमाणु बलों का आधुनिकीकरण किया गया है। रूसी वायुसेना ने हाल ही में 4 नए सुपरसोनिक परमाणु सक्षम बमवर्षकों की डिलीवरी ली है।

यूक्रेन ने रूसी कब्जे वाले 54% क्षेत्र पर वापस कब्जा किया

यूक्रेन ने जवाबी कार्रवाई करते हुए रूस के कब्जे वाले 54% क्षेत्र पर वापस कब्जा हासिल कर लिया है, जबकि 18% हिस्से पर अभी भी रूस का कब्जा है। करीब 4.30 करोड़ की आबादी वाले यूक्रेन के 1.76 करोड़ यूक्रेनी लोगों को राहत सामग्री के भरोसे रह रहे हैं। रूस और यूक्रेन दोनों देश सैनिकों के संकट से जूझ रहे हैं। युक्रेन सरकार ने सेना में भर्ती होने की उम्र घटाने का प्रस्ताव रखा है। कई लोग इसका विरोध कर रहे हैं।

परिवार को गंवाने वाले बच्चे यूएन में रखेंगे दर्द

युद्ध की त्रासदी झेलने वाले 2 बच्चे शनिवार को संयुक्त राष्ट्र सुरक्षा परिषद को संबोधित करेंगे। कीरा और इल्या मारियुपूल के हैं। कोरा का कहना है कि जब मैं स्कूल बस का इंतजार कर रही थी, तभी धमाका सुनाई दिया। एक माह तक बेसमेंट में छिपती रही। हमले में उसके पिता की मौत हो गई, लेकिन परिवार को शव ऐसे ही छोड़कर भागना पड़ा। इल्या का कहना है कि उसका घर हमले में टूट गया। उसे रूसी सैनिकों ने पकड़ लिया।

यूक्रेन के 30 हजार से ज्यादा युवा लापता

यूक्रेन में 30 हजार से ज्यादा यूक्रेनी अभी भी लापता है। उनके परिजन को उनकी रिहाई का इंतजार है। इरिना हमेशा फोन पर निगाह रखती है। करीब 19 माह पहले दोनेत्स्क में रूस से लड़ रहे उसके 25 वर्षीय बेटे व्लादिस्लाव से आखिरी बार बात हुई थी। वे कहती हैं कि बेटे की खोज के लिए उन्होंने सभी प्रयास कर लिए लेकिन अभी तक कोई खबर नहीं मिली है। मारियुपूल की एना उसेंको 2022 में युद्ध शुरू होने से पहले बिजनेस टूर के लिए घर से निकली थीं। उनके भाई हर्मन सिकोरस्की का कहना है कि मार्च 2022 के बाद एना से कोई संपर्क नहीं हो पाया है।

एक नजर

हरियाणा: पूर्व कुश्ती कोच को हत्या के जुर्म में सुनाई मौत की सजा

चंडीगढ़। रोहतक की एक अदालत ने फरवरी 2021 में चार वर्षीय लड़के समेत छह लोगों की हत्या के जुर्म में कुश्ती के पूर्व कोच को मौत की सजा सुनाई। अतिरिक्त जिला एवं सत्र न्यायाधीश गगन गीत कौर ने सुखविंदर को विभिन्न धाराओं में दोषी करार देते हुए 1.26 लाख रुपये का जुर्माना भी लगाया। पुलिस ने कहा- सोनीपत जिले के बड़ौदा गांव के निवासी सुखविंदर ने 12 फरवरी, 2021 को मनोज मलिक, उनकी पत्नी साक्षी मलिक और बेटे सरताज, कुश्ती कोच सतीश कुमार तथा प्रदीप मलिक और पहलवान पूजा की गोली मारकर हत्या कर दी थी। पुलिस ने तब कहा था सुखविंदर ने गुस्से में आकर यह अपराध किया था। कोर्ट ने दोषी करार देते हुए मौत की सजा सुनाई।

मुंबई में अवैध तरीके से रह रहा अफगान नागरिक गिरफ्तार

मुंबई। क्राइम ब्रांच ने वडाला इलाके में अवैध तरीके से रह रहे 38 वर्षीय अफगान नागरिक को गिरफ्तार किया है। पूछताछ के दौरान उसने स्वीकार किया कि वह अफगान का नागरिक है और 2007 से ही मुंबई में रह रहा है। अफगान नागरिक की पहचान जहीर अली खान के तौर पर की गई है। पुलिस ने उसके पास से अफगान पासपोर्ट, पैनकार्ड और टीकाकरण प्रमाणपत्र जब्त कर लिया है। गिरफ्तार करने के बाद अफगान नागरिक को अदालत के समक्ष पेश किया गया। अदालत ने 26 फरवरी तक पुलिस हिरासत में भेज दिया है।

कोलंबिया: रोबोट ढूढ़ेगा 18वीं सदी का अरबों का डूबा खजाना

बोगोटा। कोलंबिया ने रोबोट की मदद से 316 साल पुराने सैन जोस गैलियन (नौकायन जहाज) के कैरेबियन सागर में डूबने से खोए हुए हीरा-जवाहरात के खजाने को खोजने की घोषणा की है। कोलंबिया के राष्ट्रपति गुस्तावो पेट्रो ने कहा-1708 में अंग्रेजों ने डूबा दिया था, उसे वर्ष 2026 से पहले सतह पर लाया जाए। 20 बिलियन डॉलर की कीमत की लूट का माल ले जा रहा स्पेन के गैलियन अगले तीन वर्षों के भीतर कैरेबियन सागर से बरामद किया जाएगा। अरबों रुपये का पन्ना, चांदी और सोने को ले जाने वाला स्पेन का गैलियन 1708 में ब्रिटिश नौसेना के हमले के कारण डूब गया था।

इजराइल को अंतर्राष्ट्रीय कानून में छूट न दें आईसीजे : पाकिस्तान

इस्लामाबाद। पाकिस्तान ने अंतर्राष्ट्रीय न्यायालय (आईसीजे) से आग्रह किया है कि वह इजराइल को पूर्वी यरुशलेम सहित अधिकृत फिलिस्तीनी क्षेत्र में अंतर्राष्ट्रीय कानून के उल्लंघन की अनुमति न दे। पाकिस्तान के कार्यवाहक कानून एवं न्याय मंत्री अहमद इरफान असलम ने कहा, इजराइल का फिलीस्तीनी क्षेत्र पर कब्जा अवैध है। उसे इस तरह की कार्रवाइयों से लाभ उठाने की इजाजत देने से न्याय को बनाए रखने में आईसीजे की भूमिका कमजोर हो जाएगी और आईसीजे अपने न्यायिक कार्यों का निर्वहन करने में विफल हो जाएगा।

वैश्विक व्यवस्था में बदलाव से प्रेरित 'क्वाड' में कोई वीटो नहीं कर सकता : जयशंकर

उन्होंने कहा-बहुध्रुवीय व्यवस्था के विकास की सोच को दर्शाता है क्वाड का गठन

नई दिल्ली, एजेंसी

भारतीय विदेश मंत्री डॉ. एस जयशंकर ने शनिवार को नई दिल्ली में आयोजित रायसीना डायलॉग कार्यक्रम के दौरान बताया कि आज के समय में क्वाड का गठन बहुध्रुवीय व्यवस्था के विकास और शीत युद्ध के बाद की सोच को दर्शाता है। विदेश मंत्री ने कहा कि 'क्वाड क्यों अहम है? इसका सीधा सा जवाब है कि ये पूरी दुनिया के हित में है। क्वाड का गठन वैश्विक व्यवस्था में बदलाव से प्रेरित है, जो समान विचारधारा वाले देशों के बीच ज्यादा से ज्यादा समन्वय को प्रेरित करता है।

चीन की बढ़ती आक्रामकता पर वैश्विक चिंताओं के बीच जयशंकर ने कहा- क्वाड इस बात की अभिव्यक्ति है कि समान विचारधारा वाले देशों की पसंद पर कोई अन्य वीटो का इस्तेमाल नहीं कर सकता और यह संगठन टिके रहने, विकास करने और वैश्विक समृद्धि में योगदान देने के लिए किया गया है। विदेश मंत्री ने बताया कि 'क्वाड के प्रमुख तौर पर पांच संदेश हैं। जिनमें पहला बहुध्रुवीय व्यवस्था के विकास को दर्शाता है। दूसरा यह शीत युद्ध के बाद की सोच, तीसरा किसी देश पर दबाव बनाने की प्रवृत्ति के खिलाफ, चौथा लोकतंत्रीकरण और सहयोग के दृष्टिकोण को दर्शाने वाला और पांचवां आज कोई भी हमारी पसंद पर मनमर्जी से वीटो नहीं कर सकता। संयुक्त राष्ट्र सुरक्षा परिषद में चीन ने कई बार भारत के प्रस्ताव पर वीटो किया है। ऐसे में विदेश मंत्री के बयान को चीन से जोड़कर देखा जा रहा है। विदेश मंत्री ने कहा कि क्वाड हिंद प्रशांत महासागर क्षेत्र की चुनौतियों और इसके मुद्दों पर फोकस है।

भारत में महिला सशक्तिकरण से आया बदलाव: एंजेला रेनर

नई दिल्ली। ब्रिटेन की लेबर पार्टी की नेता और डिप्टी पीएम पद की दावेदार एंजेला रेनर भारत की तरक्की से काफी प्रभावित हैं। शनिवार को वे रायसीना डायलॉग सम्मेलन के सत्र में शामिल हुईं। सत्र से अलग मीडिया से बातचीत में उन्होंने कहा कि भारत ने बीते वर्षों में काफी तरक्की की है और भारत की तरक्की में महिला सशक्तिकरण की अहम भूमिका है। एंजेला रेनर ने कहा कि वह चाहती हैं कि ब्रिटेन और भारत के संबंध मजबूत होने चाहिए और दोनों देशों को व्यापार समझौते पर आगे बढ़ना चाहिए। एंजेला रेनर ने कहा कि 'मैं पहली बार भारत साल 2007 में आई थी और तब से अब तक भारत में काफी बदलाव आ गया है और भारत आज दुनिया की तीसरी बड़ी अर्थव्यवस्था बन चुका है। ये दिखाता है कि भारत ने कमाल की प्रगति की है।' रेनर ने कहा कि भारत सरकार ने ऐसी नीतियां बनाई हैं, जिनसे महिलाओं की भूमिका को न सिर्फ समाज में बल्कि अर्थव्यवस्था में भी पहचान मिली है।

रेनर ने कहा कि अगर आपको आर्थिक रूप से मजबूत होना है तो महिलाओं को सशक्त करना होगा। लेबर पार्टी की नेता ने कहा कि ऐसे कानून बनाने की जरूरत हैं, जिससे महिलाओं को बढ़ावा मिल सके और कार्यस्थल, समाज और सत्ता के अन्य पदों पर उनकी सुरक्षा भी हो सके। एंजेला रेनर ने कहा कि हम ब्रिटेन में ऐसा ही कर रहे हैं। हमारे यहां ऐसे कानून हैं, जो महिलाओं को सुरक्षा देते हैं, उन्हें सशक्त करते हैं। हम ये सुनिश्चित भी करते हैं कि ये कानून ठीक से लागू भी हो।

रूस: एक हफ्ते बाद मां को सौंपा विपक्षी नेता नवलनी का शव

मॉस्को। रूस के विपक्षी नेता एलेक्सी नवलनी का पार्थिव शव उनकी मां को सौंप दिया है। नवलनी के एक सहयोगी ने शनिवार को यह जानकारी दी। एलेक्सी नवलनी की मौत के लगभग एक हफ्ते बाद उनका शव परिवार के सुपुर्द किया गया है।

नवलनी के प्रवक्ता ने सोशल मीडिया प्लेटफॉर्म- एक्स पर जारी एक बयान में कहा कि जेल में बंद नवलनी की मौत विवाद में इसलिए भी है क्योंकि जहर देकर उनकी हत्या की गई थी। शनिवार को जारी बयान के मुताबिक आर्कटिक जेल कॉलोनी में 16 फरवरी को उनकी मृत्यु हुई। नवलनी की मौत के एक सप्ताह से अधिक समय बाद नवलनी की प्रवक्ता किरा यर्मिश ने शनिवार को एक्स पर लिखा, पार्थिव देह मां को सौंप दी गई, इस अभियान में साथ देने के लिए समर्थकों का आभार। खबरों के मुताबिक पिछले हफ्ते रूसी अधिकारियों ने नवलनी की मां- ल्यूडमिला नवलन्या को शव सौंपने से इनकार कर दिया था। समर्थकों के विरोध प्रदर्शन के बाद शव सौंपा है।

यमन में पोत पर ड्रोन से हमला भारतीय नौसेना ने की मदद

नई दिल्ली, एजेंसी

● व्यापारिक पोत के चालक दल का एक सदस्य घायल, बीते दिनों में भारत ने कई हमले किए विफल

व्यापारिक जहाजों पर अदन की खाड़ी में हमले कोई नई बात नहीं है। इजराइल-हमास के बीच जारी जंग से समुद्री लुटेरे अक्सर इन जहाजों को निशाना बना रहे हैं। समुद्र में बढ़ रहे जहाजों पर हमले दुनिया भर के देशों के लिए चिंता का विषय बन गया है। बीते कुछ दिन पहले भारतीय नौसेना ने कई अभियानों के तहत व्यापारिक जहाजों को लुटेरो से बचाया है।

एक बार फिर अदन की खाड़ी में एक संदिग्ध ड्रोन से व्यापारिक जहाज पर हमला किया गया, इस दौरान भारतीय युद्धपोत ने जहाज की मदद की। भारतीय नौसेना लगातार समुद्री लुटेरो के हमलों विफल कर रही है।

भारतीय सैन्य अधिकारियों ने शनिवार को मामले की जानकारी देते हुए कहा कि पलाऊ के झंडे वाले जहाज एमवी आइलैंडर पर गुरुवार को हमला किया गया। इस दौरान जहाज के चालक दल के एक सदस्य को चोटें आईं। उन्होंने कहा कि नौसेना की एक टीम जहाज पर चढ़ गई और वहां मौजूद चालक दल को बचाया। यह ताजा घटना हूती विद्रोहियों द्वारा लाल सागर में कई व्यापारिक जहाजों पर हमलों पर बढ़ती वैश्विक चिंताओं के बीच सामने आई है। उन्होंने बताया कि भारतीय नौसेना की एक चिकित्सा टीम ने एमवी आइलैंडर पर सवार होकर घायल चालक दल के सदस्य को चिकित्सा सहायता दी।

मामले की जानकारी देते हुए अधिकारी ने कहा कि जहाज से एक इमरजेंसी कॉल आया, जिस पर प्रतिक्रिया करते हुए भारतीय नौसेना के बलों ने मालवाहक जहाज को बहादुर से बचा लिया। भारतीय नौसेना के प्रवक्ता कमांडर विवेक मधवाल ने कहा कि भारतीय नौसेना के जहाजों के प्रयास, व्यापारी जहाजों और नाविकों की सुरक्षा के प्रति भारतीय नौसेना की दृढ़ प्रतिबद्धता की पुष्टि करते हैं।

फिर बढ़ी ठंड...

शिमला : हिमाचल प्रदेश के लोकप्रिय पर्यटन स्थल मनाली और डलहौजी में शनिवार को ताजा बर्फबारी हुई। लाहौल-स्पीति में फिर बर्फबारी होने से प्रदेश में ठंड बढ़ी है। कुछ जगह पारा माइनस 7 तक नीचे गिर गया। वहीं, बर्फबारी के बाद मौसम खुलते ही मनाली में सैलानियों की खासी भीड़ उमड़ी है। पर्यटन व्यवसाय पूरी तरह से गति पकड़ चुका है। यहां बड़ी संख्या में सैलानी पहुंच रहे हैं। ● एजेंसी

इमरान की पार्टी के नए अध्यक्ष होंगे अली जफर, गौहर को हटाया

इस्लामाबाद। बैरिस्टर गौहर अली खान को खराब प्रदर्शन के कारण इमरान खान की पार्टी पाकिस्तान तहरीक-ए-इंसाफ (पीटीआई) के अध्यक्ष पद से हटा दिया गया है। अगले अध्यक्ष पद के उम्मीदवार बैरिस्टर अली जफर हैं और पार्टी के आंतरिक चुनाव तीन मार्च को होंगे।

पीपीपी, पीएमएल-एन और अन्य सहयोगी दलों के नवनिर्वाचित सदस्यों ने शनिवार को विपक्षी दलों के बहिष्कार के बीच सिंध प्रांतीय विधानसभा में शपथ ग्रहण किया। नवनियुक्त विधानसभा अध्यक्ष आगा सिराज दुर्रानी ने समारोह का आयोजन किया था। इसमें इमरान खान की पार्टी और अन्य विपक्षी दलों द्वारा समर्थित विधायक अनुपस्थित थे।

सुनक के खिलाफ बागी तेवर, इस्तीफा देंगे सांसद

● उपचुनाव में हार के बाद पीएम की पार्टी में नेतृत्व बदलने की मांग

लंदन, एजेंसी

ब्रिटेन में भारतवंशी पीएम ऋषि सुनक की कंजर्वेटिव पार्टी में सबकुछ ठीक नहीं चल रहा है। सरकारी नीतियों के विरोध और भ्रष्टाचार के मामलों के कारण कंजर्वेटिव पार्टी उपचुनावों में लगातार हार की परंपरा तोड़ नहीं पा रही है। हार के चलते कंजर्वेटिव पार्टी में नेतृत्व परिवर्तन की मांग शुरू हो गई है।

कंजर्वेटिव पार्टी के 100 सांसदों ने चुनाव से पहले इस्तीफा देने का फैसला किया है। रिपोर्ट के मुताबिक सांसदों को लगता है कि आगामी चुनावों में वे अपनी सीट खो देंगे। साथ ही, इनमें से कई सांसदों ने राजनीति से संन्यास लेने का फैसला लिया है। इसी माह हाउस ऑफ कॉमन्स की जस्टिस कमेटी के प्रमुख सर बॉब नेइल और पूर्व चांसलर क्वासी क्वार्तेंग और डिप्टी प्रमुख निक्की एइकेन ने घोषणा की है कि वे संसद छोड़ रहे हैं और इस साल होने वाले चुनाव नहीं लड़ेंगे। ब्रिटेन में 2019 के आम चुनावों में तत्कालीन पीएम जॉनसन ने पार्टी को पर्याप्त बहुमत दिलाया था, लेकिन उसके बाद एक ही कार्यकाल में 10 से ज्यादा उपचुनाव पार्टी हार चुकी है। हाल में, दो सीटों वेलिंगबर्ग और किंग्सवुड में हार से कंजर्वेटिव सांसद चिंता में पड़ गए हैं। कंजर्वेटिव सांसद पीटर बोन को हटाने के बाद चुनाव हुए थे। यहां लेबर पार्टी के सांसद जेन किचेन को 45.8% वोट मिले, जो पिछली बार से 28.5% ज्यादा थे।

ब्रिटेन के हर क्षेत्र में हावी हो रहे मुस्लिम परस्त अतिवादी

लंदन। ब्रिटेन की पूर्व गृहमंत्री सुएला ब्रेवरमैन ने दावा किया है कि देश के हर क्षेत्र में मुस्लिमपरस्त अतिवादी हावी हो रहे हैं। उन्होंने कहा कि ब्रिटेन की पहचान ऐसे देश के रूप में रही है, जहां विभिन्न धर्मों और नस्लों के लोग मिलजुल कर रहते रहे हैं, लेकिन ब्रिटेन अब अपनी पहचान खो रहा है। ब्रेवरमैन ने शुक्रवार को 'द डेली टेलीग्राफ' में लिखे लेख में अपने विचार व्यक्त किए। उन्होंने अपने लेख में ब्रिटिश प्रधानमंत्री ऋषि सुनक पर भी इस्लामवादियों के तुष्टीकरण को लेकर हमला बोला। ब्रेवरमैन ने लिखा, "सच्चाई यह है कि इस्लामवादी, अतिवादी और यहूदी-विरोधी अब हावी हो रहे हैं। हम अपनी न्यायपालिका, अपने विश्वविद्यालयों में भी उनका प्रभाव देखते हैं।

सीएम शिंदे और बेटे को धमकी देने वाला युवक पुणे से गिरफ्तार

मुंबई। मुंबई पुलिस की अपराध शाखा (क्राइम ब्रांच) ने पुणे से शनिवार को एक शख्स को गिरफ्तार किया। उस पर महाराष्ट्र के मुख्यमंत्री एकनाथ शिंदे और सांसद श्रीकांत शिंदे को धमकी देने का आरोप है। पुलिस ने बताया कि आरोपी ने सोशल मीडिया के जरिए धमकी दी थी और उसके खिलाफ भारतीय दंड संहिता (आईपीसी) की धारा 506 (2) और 505 (1) (बी) के तहत मामला दर्ज किया गया है। आगे की जांच जारी है।

मणिपुर के डीएम विवि में विस्फोट, 1 की मौत, एक घायल

इंफाल। इंफाल में डीएम विश्वविद्यालय परिसर के पास शुक्रवार देर रात हुए विस्फोट में एक व्यक्ति की मौत हो गई, जबकि एक अन्य गंभीर रूप से घायल हो गया। इस घटना की जानकारी पुलिस ने शनिवार को दी।

पुलिस ने कहा कि इंफाल पश्चिम जिले में डीएम यूनिवर्सिटी परिसर के पास एक शक्तिशाली बम, जिसके इम्प्रोवाइज्ड एक्सप्लोसिव डिवाइस (आईईडी) होने का संदेह है, विस्फोट हो गया, जिसमें दो लोग गंभीर रूप से घायल हो गए। उनमें से एक की बाद में चोटों के कारण मृत्यु हो गई। यह विस्फोट मणिपुर के प्रमुख छात्र संगठन ऑल मणिपुर स्टूडेंट्स यूनियन के कार्यालय के पास हुआ। पुलिस ने अभी तक इस बात की पुष्टि नहीं की है कि विस्फोट के लिए कौन सा संगठन या कौन जिम्मेदार है, जिसका प्रभाव शहर के कुछ हिस्सों से सुना या था।

विज्ञान ताजा रिपोर्ट के अनुसार, बेशुमार धूल कणों से भरे क्षेत्र से धुंधला नजर आता है सूर्य

हमारी कल्पना से बहुत बड़ा है कुइपर बेल्ट

नैनीताल कार्यालय

अमृत विचार : अनगिनत पिंडों से भरे हमारे सौर मंडल का कुइपर बेल्ट हमारी सोच से कहीं बड़ा है। ताजा रिपोर्ट के अनुसार यह बेशुमार धूल कणों से भरा हुआ है। इस क्षेत्र से सूरज धुंधला नजर आता है। नासा का न्यू होराइजन्स मिशन इन दिनों सौर मंडल के इस हिस्से की खाक छान रहा है।

नासा के अनुसार न्यू होराइजन्स मिशन ने 2015 में प्लूटो के सामने से गुजरा था। अब कुइपर बेल्ट की गहराई से गुजर रहा है। यह अंतरिक्ष यान बेशुमार ब्रह्मांडीय धूल भरी आंधी का सामना कर रहा है। अंतरिक्ष धूल से भरा यह हिस्सा माइक्रोन के एक मीटर के लाखवें हिस्से से भी छोटे कणों से भरा हुआ है। यह सौर मंडल में अधिकांश धूल ग्रहों के निर्माण से बचा हुआ अवशेष है। अब इसमें क्षुद्रग्रहों और धूमकेतुओं की सतहों से सूक्ष्म उल्कापिंड के प्रभाव से निकली ताजा धूल भी शामिल हो गई है।

धूल से भरा कुइपर बेल्ट की तस्वीर।

कोलोराडो विश्वविद्यालय बोल्डर के खगोलशास्त्री एलेक्स डोनर ने अपने बयान में कहा है कि न्यू होराइजन्स नेप्च्यून और प्लूटो से परे अंतरग्रहीय धूल का पहला प्रत्यक्ष माप कर रहा है, इसलिए हर अवलोकन से एक खोज हो सकती है। जनवरी में कुइपर बेल्ट के बाहरी किनारे और सूर्य के बीच की दूरी 149.5 मिलियन किलोमीटर थी। वह निरंतर आगे बढ़ रहा है। जिसके चलते माना जा रहा है कि यह क्षेत्र बहुत बड़े हिस्से में फैला हो सकता है। न्यू होराइजन्स इन दिनों बाहरी सौर मंडल से होकर गुजर रहा है। डोनर के अनुसार हमने एक विस्तारित कुइपर बेल्ट का पता लगाया है। जिसमें छोटे पिंडों का बड़ा समूह टकराता रहता है। जिस कारण भारी मात्रा में धूल पैदा होती है। बड़ी बात यह है कि सौर मंडल के सबसे दूर के क्षेत्रों के रहस्यों को सुलझाने में यह खोज कई सुराग प्रदान करती है।

कुइपर बेल्ट का नाम खगोलविद जेरार्ड कुइपर और केनेथ एडगेवर्थ के नाम पर रखा गया है। उन्होंने स्वतंत्र रूप से इस क्षेत्र के अस्तित्व का प्रस्ताव इसकी खोज से भी पहले रखा था। यह हमसे बहुत दूर है और बर्फीला क्षेत्र है।

साल 2040 तक काम करेगा मिशन न्यू होराइजंस

न्यू होराइजन्स बहुत दूर अंतरिक्ष के खगोलीय पिंडों की खोज के लिए महत्वाकांक्षी योजना है। यह मिशन 2040 के दशक तक काम करेगा। इस अंतरिक्ष यान में अभी पर्याप्त ईंधन है। वैज्ञानिकों के अनुसार न्यू होराइजंस बाहरी सौर मंडल के मानचित्र को बनाने में मील का पत्थर साबित होगा।

मेटा वॉट्सएप पर डीपफेक हेल्पलाइन शुरू करेगा

नई दिल्ली। भारत में एआई जनरेटेड डीपफेक वीडियों का शिकार आम-खास सभी लोग हो रहे हैं। अब इसे काबू में करने के लिए वॉट्स एप फैक्ट चेक हेल्पलाइन शुरू करेगा। टेक दिग्गज कंपनी मेटा और मिसइन्फॉर्मेशन कॉम्बैट एलायंस (एमसीए) ने एआई से उत्पन्न डीपफेक के खतरे से निपटने के लिए साझेदारी कर इस की घोषणा की है।

मेटा ने कहा कि वॉट्स एप चैटबॉट पर डीपफेक कंटेंट को मार्क करने में मददगार होगा। यह अंग्रेजी के साथ तीन क्षेत्रीय भाषाओं हिंदी, तमिल और तेलुगु में उपलब्ध होगा। इसकी शुरुआत अगले महीने मार्च से की जाएगी। यूजर्स चैटबॉट के जरिए टेक्स्ट मैसेज, इमेज और वीडियो भेजकर रिपोर्ट कर सकेंगे। एमसीए के चेयरमैन भरत गुप्ता ने कहा कि गलत सूचना रोकने के लिए यह जरूरी है।

समुद्र के नीचे देश की पहली ट्यूब रेल टनल का काम शुरू

मुंबई, एजेंसी

देश में पहली बार कोई ट्रेन समुद्र के नीचे सुरंग से होकर गुजरेगी। मुंबई-अहमदाबाद हाई स्पीड कॉरिडोर पर बुलेट ट्रेन के लिए महाराष्ट्र में बांद्रा- कुर्ला कॉम्प्लेक्स और शिलफाटा के बीच सुरंग का निर्माण शुरू हो गया है। रेल मंत्री अश्विनी वैष्णव ने खुदाई का शुभारंभ किया। वैष्णव ने कहा, प्रोजेक्ट में तेजी लाने के लिए खुदाई एक साथ चार स्थानों से शुरू की गई है। टनल में तीन तल होंगे। निचले तल से ट्रेन चलेगी। उन्होंने कहा, कॉरिडोर के सूरत-बलिमोरा सेक्शन पर अगस्त 2026 तक बुलेट ट्रेन दौड़ने लगेगी।

ट्यूब में बिछेगी पटरी

समुद्र में 5 किमी की खुदाई न्यू ऑस्ट्रियन टनलिंग मेथड (एनएटीएम) तकनीक से होगी। अस्थाई दीवार से सुरंग बनने के बाद ट्यूब डाला जाएगा। फिर इसमें पटरी बिछेगी। ट्यूब को पानी के अंदर नीचे से जुड़े प्लेटफॉर्म पर फिक्स करेंगे। अस्थाई दीवार हटा ली जाएगी। फिर ट्यूब से ट्रेन गुजरेगी। 320 किमी/घंटा स्पीड टनल के अंदर ट्रेन की स्पीड 300 से 320 किमी प्रति घंटा होगी। 21 किलोमीटर की टनल में 7 किमी हिस्सा समुद्र के नीचे होगा।