लखनऊ, बरेली, मुरादाबाद, हल्द्वानी, अयोध्या व कानपुर से प्रकाशित

माघ कृष्ण पक्ष, नवमी विक्रम संवत 2080

# अमृत विचार

वर्ष 5, अंक 78, पृष्ठ 14+4, मूल्य: 6 रुपये

एक सम्पूर्ण अखबार

इस बार के रविवारीय संस्करण 'लोक दर्पण' में, दक्षिण भारत लोक साहित्य का 'आलोक' व अन्य विषयों पर विशेष सामग्री दी जा रही है।

www.amritvichar.com

आज का मौसम | 20.0° अधिकतम तापमान | 13.0° न्यूनतम तापमान | आसमान में साफ रहेगा, धूप खिली रहेगी। | सूर्योदय 06:59 | सूर्यास्त 5:54 | बरेली, रविवार, 4 फरवरी 2024

भूलभुलैया 3 से सारा और कियारा का कटा पत्ता...13

## न्याय प्रणाली को और लचीला बनाने की जरूरत : प्रधानमंत्री

नई दिल्ली, एजेंसी

▸▸ राष्ट्रमंडल अटॉर्नी-सॉलिसिटर जनरल सम्मेलन में बोले मोदी

प्रधानमंत्री नरेन्द्र मोदी ने शनिवार को जांच और न्याय प्रदान करने के लिए देशों के बीच सहयोग बढ़ाने की वकालत करते हुए कहा कि अपराधी विभिन्न क्षेत्रों में वित्त पोषण और संचालन के लिए नवीनतम प्रौद्योगिकियों का इस्तेमाल कर रहे हैं। उन्होंने कहा कि एक-दूसरे के अधिकार क्षेत्र का सम्मान करते हुए सहयोग किया जा सकता है, क्योंकि जब हम एक साथ काम करते हैं, तो अधिकार क्षेत्र बिना देरी किए न्याय देने का एक उपकरण बन जाता है। उन्होंने कहा कि 'क्रिप्टोकरेंसी' और साइबर खतरों के बढ़ने से नई चुनौतियां पैदा हुई हैं और न्याय प्रणाली को अधिक लचीला और अनुकूल बनाने की आवश्यकता है।

यहां राष्ट्रमंडल विधि शिक्षा संघ - राष्ट्रमंडल अटॉर्नी और सॉलिसिटर जनरल सम्मेलन में प्रधानमंत्री ने कहा कि देश पहले से ही हवाई यातायात नियंत्रण और समुद्री यातायात के क्षेत्र में एक-दूसरे के साथ काम करते हैं।

## नकेल : फर्जी डॉक्टरों के खिलाफ बनेगा कानून

### सांसदों की बैठक मंगलवार को, दिल्ली में फ्री कानूनी सहायता का मंच गठित

ज्ञानेंद्र सिंह, नई दिल्ली

**अमृत विचार:** फर्जी डॉक्टरों के विरुद्ध इस बार त्रिकोणीय आंदोलन शुरू होने जा रहा है। इसकी मांग झोलाछाप डॉक्टरों के खिलाफ देशव्यापी सख्त कानून बनाने की है। अभी तक यह मोर्चा सिर्फ इंडियन मेडिकल एसोसिएशन ही संभालता था। अब एलोपैथी डाक्टरों के साथ सांसद एवं वकील भी आ गए हैं। फर्जी डॉक्टरों के विरुद्ध मरीज या उनके तीमारदारों को निशुल्क सहायता देने के लिए दिल्ली में एक कानूनी मंच भी गठित हुआ है।

उक्त मुद्दे पर संसद के बजट सत्र के दौरान इंडियन मेडिकल एसोसिएशन और देश के विभिन्न राज्यों के सांसदों की एक महत्वपूर्ण बैठक मंगलवार को दिल्ली में होने जा रही है। बैठक की अध्यक्षता आईएमए के राष्ट्रीय अध्यक्ष डॉ. आरवी अशोकन करेंगे। डॉ. अशोकन ने अमृत विचार को बताया कि चिकित्सा जगत में तमाम ज्वलंत मुद्दे हैं, जिनकी वजह से डॉक्टरों को आए दिन परेशान होना पड़ता है। उसमें एक मुद्दा फर्जी डॉक्टरों का भी है। जिनके चंगुल में फंस कर आम मरीज का मर्ज जब नासूर बन जाता है, तब वे बड़े डॉक्टरों या अस्पतालों की शरण में आते हैं। मगर तब तक बहुत देर हो चुकी होती है।

डॉ. अशोकन के मुताबिक फर्जी डॉक्टरों की धर पकड़ के लिए आईएमए की राज्य इकाइयों को सक्रिय किया गया है, लेकिन कोई पुख्ता कानून न होने की वजह से फर्जी डॉक्टरों का कारोबार बेरोक टोक चल रहा है। आईएमए असम की अध्यक्ष डा. अरुणिमा गोस्वामी ने बताया कि उनके राज्य में झोलाछाप डॉक्टरों ने आईएमए के फर्जी प्रमाण पत्र अपने क्लीनिक में लगा रखे हैं और मरीज के स्वास्थ्य के साथ खिलवाड़ कर रहे हैं। ऐसे फर्जी डॉक्टरों के विरुद्ध राज्य सरकार को पत्र भी लिखा गया है। आईएमए तमिलनाडु के अध्यक्ष डॉ. अबुल हसन कहते हैं कि पूरे राज्य के दूर दराज इलाकों में फर्जी डॉक्टर अंग्रेजी चिकित्सा पद्धति की प्रैक्टिस कर रहे हैं। आईएमए झोलाछाप डॉक्टर विरोधी प्रकोष्ठ के पूर्व राष्ट्रीय प्रमुख डॉ. अनिल बंसल ने बताया कि झोलाछाप डॉक्टरों की साठगांठ स्थानीय पुलिस एवं नेताओं से होती है। डॉ. बंसल के मुताबिक केंद्र सरकार को आम जनता के स्वास्थ्य की रक्षा के लिए फर्जी डॉक्टरों के खिलाफ सख्त कानून बनना चाहिए।

### शिकायतकर्ताओं को मिलेगी निशुल्क कानूनी सहायता

दूसरी तरफ दिल्ली ला चैंबर्स के अध्यक्ष मिलन कुमार वर्मा की अगुवाई में झोलाछाप डॉक्टरों के खिलाफ "आयुर्विजिलेंस" नामक अभियान छेड़ा गया है। इसके तहत देश भर में फर्जी डॉक्टरों के खिलाफ आने वाली शिकायतों का न सिर्फ निपटारा कराया जाएगा, बल्कि शिकायतकर्ताओं को निशुल्क कानूनी सहायता भी दी जाएगी। दिल्ली उच्च न्यायालय के अधिवक्ता अमन शर्मा ने बताया कि आयुर्वेद के नाम पर भी बड़े शहरों में झोलाछाप डॉक्टर सक्रिय है और ग्रामीण क्षेत्र के मरीज वहां पर ठगे जाते हैं। इनके विरुद्ध कानूनी लड़ाई लड़ने के लिए हम लोगों ने उक्त आभियान छेड़ा है।

## एक नजर

### जल निगम में भर्ती होंगे 155 इंजीनियर

**लखनऊ।** उप्र जल निगम (नगरीय) में जूनियर इंजीनियर संवर्ग में 155 इंजीनियरों की भर्ती होगी। रिक्त चल रहें 129 जूनियर इंजीनियर (सिविल) और 26 जूनियर इंजीनियर (विद्युत या यांत्रिकी) पदों पर नियुक्ति के लिए राज्य सरकार ने अनुमति दे दी है। नगर विकास विभाग में अनु सचिव अरविंद कुमार गिरी ने शनिवार को प्रबन्ध निदेशक जल निगम को निर्देश जारी किए हैं। इंजीनियरों की नियुक्ति के बाद कार्यो में गति प्राप्त होगी।

### मौत का तमाशा रचने के बाद पलटीं पूनम पांडे

**मुंबई।** सर्विकल (गर्भाशय से संबंधित) कैंसर से अपनी मौत की खबरों के बीच अभिनेत्री पूनम पांडे ने शनिवार को सोशल मीडिया पर एक पोस्ट करके जानकारी दी कि वह अभी जीवित हैं। अभिनेत्री तथा उनकी टीम ने सर्विकल कैंसर के बारे अहम जागरूकता फैलाने के लिए झूठी खबर फैलाई। उनकी मौत की खबर के बाद सोशल मीडिया पर गंभीर बहस छिड़ गई थी। कई मीडिया संगठनों ने पूनम पांडे की मौत की खबर दी थी लेकिन पुष्टि नहीं थी। पूनम पांडे (32) ने इंस्टाग्राम पर एक वीडियो पोस्ट करके कहा कि मैं जीवित हूं। मुझे सर्विकल कैंसर नहीं हुआ है लेकिन दुखद रूप से इसने हजारों महिलाओं की जान ली है जिनके पास इस बीमारी से निपटने के बारे में जानकारी नहीं है।

### पंजाब के राज्यपाल बीएल पुरोहित ने दिया इस्तीफा

**चंडीगढ़।** पंजाब के राज्यपाल और चंडीगढ़ के प्रशासक बनवारीलाल पुरोहित ने व्यक्तिगत कारणों का हवाला देते हुए शनिवार को राष्ट्रपति द्रौपदी मुर्मू को अपना इस्तीफा सौंप दिया। पुरोहित ने अपने त्याग पत्र में लिखा कि व्यक्तिगत कारणों और कुछ अन्य प्रतिबद्धताओं की वजह से मैं पंजाब के राज्यपाल और केंद्रशासित प्रदेश चंडीगढ़ के प्रशासक के पद से इस्तीफा दे रहा हूं। पुरोहित ने शुक्रवार को यहां केंद्रीय गृह मंत्री अमित शाह से मुलाकात की थी। उनकी मुलाकात चंडीगढ़ महापौर चुनाव में भाजपा की जीत के कुछ दिनों बाद हुई थी।

## आडवाणी को मिलेगा भारत रत्न

### वाजपेयी-नानाजी देशमुख के बाद यह सम्मान पाने वाले तीसरे भाजपा नेता

नई दिल्ली, एजेंसी

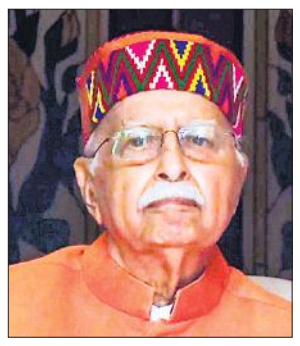

भारतीय जनता पार्टी के वरिष्ठ नेता और देश के पूर्व उप प्रधानमंत्री लालकृष्ण आडवाणी को देश के सर्वोच्च नागरिक सम्मान भारत रत्न से सम्मानित किया जाएगा। प्रधानमंत्री नरेंद्र मोदी ने खुद सोशल मीडिया साइट 'एक्स' पर इसकी घोषणा की है। प्रधानमंत्री मोदी ने इसे अपने लिए एक अत्यंत भावुक क्षण बताया। इस घोषणा के बाद आडवाणी ने राष्ट्रपति द्रौपदी मुर्मू और प्रधानमंत्री मोदी का आभार जताया और कहा कि यह एक व्यक्ति के रूप में न केवल उनका, बल्कि उन आदर्शों और सिद्धांतों का भी सम्मान है जिनका पालन करने का उन्होंने प्रयास किया।

सरकार ने पिछले महीने समाजवादी दिग्गज और बिहार के पूर्व मुख्यमंत्री दिवंगत कर्पूरी ठाकुर को सर्वोच्च सम्मान के लिए नामित किया था। कई राजनीतिक विशेषज्ञ ठाकुर के 1988 में निधन के कई वर्षों बाद उन्हें यह सम्मान दिए जाने को आर्थिक रूप से पिछड़े वर्गों (ईबीसी) के बीच अपनी जड़ें मजबूत करने की भाजपा की कोशिश के रूप में देख रहे हैं। वहीं, आडवाणी को यह पुरस्कार दिया जाना पार्टी की मूल विचारधारा को आकार देने में उनकी महत्वपूर्ण भूमिका के प्रति सम्मान के तौर पर देखा जा रहा है।

> मैं अत्यंत विनम्रता और कृतज्ञता के साथ 'भारत रत्न' स्वीकार करता हूं। यह न केवल एक व्यक्ति के रूप में मेरे लिए सम्मान की बात है, बल्कि उन आदर्शों और सिद्धांतों के लिए भी सम्मान है, जिनकी मैंने अपनी पूरी क्षमता से जीवन भर सेवा करने का प्रयास किया। **–लालकृष्ण आडवाणी, वयोवृद्ध भाजपा नेता**

आडवाणी को उसी वर्ष भारत रत्न दिया जाएगा, जब राम मंदिर की प्राण प्रतिष्ठा की गई है। आडवाणी ने राम मंदिर के मुद्दे को उठाने के लिए 1990 में 'राम रथ यात्रा' की थी। कई नेताओं ने आडवाणी को यह सम्मान दिए जाने पर खुशी जताई और देश के लिए उनके योगदान की सराहना की। गृह मंत्री अमित शाह ने आडवाणी को भारत रत्न दिए जाने पर प्रसन्नता जताई। उन्होंने 'एक्स' पर लिखा, 'हमारे वरिष्ठ नेता और देश के पूर्व उपप्रधानमंत्री आदरणीय लालकृष्ण आडवाणी जी को भारत रत्न दिए जाने की घोषणा से अत्यंत प्रसन्नता हुई।'

राष्ट्रवादी कांग्रेस पार्टी के अध्यक्ष शरद पवार ने भी आडवाणी को भारत रत्न दिए जाने के केंद्र के फैसले की सराहना की और कहा कि भाजपा नेता ने राष्ट्र के विकास में महत्वपूर्ण योगदान दिया है।

### आडवाणी ने वंशवाद की राजनीति को चुनौती दी: मोदी

**संबलपुर (ओडिशा)।** प्रधानमंत्री नरेंद्र मोदी ने शनिवार को कहा कि भाजपा के दिग्गज नेता लालकृष्ण आडवाणी ने वंशवाद की राजनीति को चुनौती दी थी और भारत के लोकतंत्र को राष्ट्रवादी विचारधारा से जोड़ा। प्रधानमंत्री ने ओडिशा के संबलपुर में एक रैली को संबोधित करते हुए कहा कि पूर्व उपप्रधानमंत्री लालकृष्ण आडवाणी को भारत रत्न 'राष्ट्र प्रथम' की विचारधारा का सम्मान है। प्रधानमंत्री मोदी ने कहा, "आज भाजपा के हर एक कार्यकर्ता के लिए गर्व और गौरव का दिन है। आज देश ने हम सब के आदरणीय नेता लालकृष्ण आडवाणी जी को भारत रत्न देने की घोषणा की है।"

### अद्वितीय प्रयासों को मिला सम्मान : योगी

**लखनऊ।** लालकृष्ण आडवाणी को भारत रत्न सम्मान देने की घोषणा पर मुख्यमंत्री योगी आदित्यनाथ ने हर्ष जताते हुए कहा कि आडवाणी के अद्वितीय प्रयासों को सम्मान मिला है। योगी ने एक्स पर कहा कि राष्ट्रीय एकता और सांस्कृतिक पुनरुत्थान के लिए लाल कृष्ण आडवाणी द्वारा किए गए प्रयास सभी के लिए प्रेरणा का स्रोत हैं। उन्होंने लाल कृष्ण आडवाणी को देश का सर्वोच्च पुरस्कार प्रदान किए जाने के निर्णय की प्रशंसा की।

## सिविल जज का सरकारी आवास में फंदे पर लटका मिला शव, हत्या की आशंका

### पिता की तहरीर पर कोतवाली पुलिस ने अज्ञात में हत्या की रिपोर्ट दर्ज कर शुरू की जांच

कार्यालय संवाददाता, बदायूं

ज्योत्सना राय

▸▸ 29 अप्रैल 2023 को बदायूं में संभाला कार्यभार, 18 नवंबर 2023 से सिविल जज जूनियर डिवीजन थीं

▸▸ डायरी में मिला सुसाइड नोट, जिसमें किसी को नहीं बताया गया मौत के लिए जिम्मेदार

▸▸ अवसाद में ज्योत्सना राय के प्राणघातक कदम उठाने की चर्चा, मऊ की रहने वाली थीं

**अमृत विचार :** जज कॉलोनी स्थित सरकारी आवास में सिविल जज ज्योत्सना राय का शव शनिवार सुबह पंखे से लटका मिला। कमरे में रखी एक डायरी से सुसाइड नोट मिला है। जिसमें उन्होंने तनाव में रहने और किसी को अपनी मौत का जिम्मेदार नहीं बताया है। वहीं, शाम को बदायूं पहुंचे पिता अशोक कुमार राय ने बेटी की हत्या की आशंका जताते हुए कोतवाली सदर में तहरीर दी। पुलिस ने अज्ञात के विरुद्ध हत्या की रिपोर्ट दर्ज कर जांच शुरू कर दी है।

जज ज्योत्सना राय मूलरूप से मऊ जिले की तहसील घोसी क्षेत्र के गांव तराई डीह की रहने वाली थीं। 29 वर्षीया ज्योत्सना अविवाहित थीं। 29 अप्रैल 2023 को उन्होंने बदायूं में कार्यभार ग्रहण किया था। 18 नवंबर 2023 से सिविल जज जूनियर डिवीजन के पद पर कार्यरत थीं। शनिवार की सुबह करीब 9.30 बजे उनका अर्दली कोर्ट ले जाने के लिए जज कॉलोनी स्थित उनके सरकारी आवास पहुंचा, दरवाजा खटखटाया किंतु भीतर से कोई आवाज नहीं आई तो उसने जज के मोबाइल पर कॉल की लेकिन कॉल रिसीव नहीं हुई। इस पर अर्दली ने कोर्ट के अन्य कर्मचारियों और पुलिस को सूचना दी। कुछ देर के बाद सदर कोतवाल बिजेंद्र सिंह मौके पर पहुंचे।

> महिला जज समय से कोर्ट नहीं पहुंचीं तो उनके साथी न्यायिक अधिकारी ने फोन किया लेकिन फोन नहीं उठा। उनके कमरे का दरवाजा खोला गया तो पंखे पर जज का शव लटका मिला। कुछ दस्तावेज मिले हैं उसमें कुछ चीजें हैं, जो घटना पर प्रकाश डालती हैं, जांच की जा रही है। जो भी तथ्य सामने आएंगे। उसके अनुसार कार्रवाई की जाएगी।
>
> **–आलोक प्रियदर्शी**, एसएसपी

न्यायिक अधिकारियों की मौजूदगी में कमरे का दरवाजा तोड़ा गया तो जज का शव पंखे से लटका मिला। जनपद न्यायाधीश पंकज अग्रवाल, जिलाधिकारी मनोज कुमार, एसएसपी आलोक प्रियदर्शी, एसपी सिटी अमित कुमार श्रीवास्तव, सीओ सिटी आलोक मिश्रा मौके पर पहुंचे। महिला जज की साथी न्यायिक अधिकारी समेत बड़ी संख्या में अधिवक्ता, जज के आवास पहुंच गए। कमरे की वीडियोग्राफी कराई गई। फॉरेंसिक टीम ने कमरे से साक्ष्य संकलित किए। जज के कमरे में रखी डायरी से लाल पेन से लिखा एक सुसाइड नोट मिला है। जिसमें ज्योत्सना राय ने खुद के अवसाद में होने की बात लिखी है। कई अन्य बातों का जिक्र भी किया है। पुलिस ने उनका मोबाइल फोन और सुसाइड नोट कब्जे में लेकर जांच शुरू कर दी है।

## ट्रेन से कटकर 20 गोवंशों की मौत

कार्यालय संवाददाता, शाहजहांपुर

▸▸ पशुओं से टकराने पर पलटने से बचीं पदमावत व राप्ती गंगा

▸▸ कसरक क्रॉसिंग व हुलासनगरा गांव के सामने हुआ हादसा

**अमृत विचार :** मीरानपुर और बिलपुर रेलवे स्टेशन के बीच कसरक रेलवे क्रॉसिंग और हुलासनगरा के पास दो ट्रेनों की चपेट में आकर 20 निराश्रित गोवंशों की कटकर मौत हो गई। हादसे में अप लाइन की पद्मावत और राप्ती गंगा एक्सप्रेस पलटते-पलटते बचीं। लोको पायलट ने इमरजेंसी ब्रेक लगाकर ट्रेनें रोकीं तो तमाम यात्री नीचे उतर आए। जानकारी पर रेल प्रशासन में हड़कंप मच गया। रेल यातायात भी बाधित रहा।

ट्रेन संख्या 4207 प्रतापगढ़-आनंद बिहार पद्मावत एक्सप्रेस शुक्रवार की रात करीब 1.30 बजे बरेली की ओर जा रही थी। मीरानपुर कटरा और बिलपुर के बीच कसरक रेलवे फाटक के निकट अप लाइन पर निराश्रित गोवंशों का झुंड रेलवे लाइन के किनारे निकल रहा था। लोको पायलट ने पशुओं को रेल लाइन से हटाने को सायरन बजाया और ट्रेन रोकने का प्रयास किया, लेकिन ट्रेन की चपेट में आकर 10 गोवंशों की मौत हो गई। इस दौरान इमरजेंसी ब्रेक लगाने पर ट्रेन पलटते-पलटते बची। सूचना पर बरेली की आरपीएफ, कटरा पुलिस और रेल कर्मचारी मौके पर पहुंचे। कुछ घंटे बीते होंगे कि दूसरा हादसा हो गया। शनिवार को तड़के 5 बजे बरेली की ओर जा रही राप्ती गंगा एक्सप्रेस से हुलासनगरा गांव के सामने अप लाइन पर निराश्रित गोवंशों का झुंड के 10 गोवंशों की कटने से मौत हो गई। एसडीएम अंजली गंगवार, सीओ तिलहर प्रयांक जैन, कटरा प्रभारी निरीक्षक गौरव त्यागी, बरेली की आरपीएफ, रेल अधिकारियों ने मौके पर पहुंचकर जांच की।

## पुलिस ने 5 घंटे के प्रयास में केजरीवाल को सौंपा नोटिस

**नई दिल्ली।** दिल्ली पुलिस की अपराध शाखा के अधिकारियों ने शनिवार को पांच घंटे के नाटकीय घटनाक्रम के बाद यहां मुख्यमंत्री अरविंद केजरीवाल के आवास पर उन्हें एक नोटिस तामील कराया और आम आदमी पार्टी (आप) के सात विधायकों की भाजपा द्वारा खरीद-फरोख्त का प्रयास किए जाने के उनके आरोपों पर तीन दिनों के अंदर उनसे जवाब मांगा। दिल्ली पुलिस के एक अधिकारी ने कहा हमने उन्हें (केजरीवाल) नोटिस तामील कराया है। वह लिखित रूप में तीन दिनों के अंदर जवाब दे सकते हैं। पुलिस सूत्रों ने बताया कि मुख्यमंत्री आवास पर मौजूद अधिकारियों को आखिरकार नोटिस सौंपा गया।

**समन का जवाब नहीं देने पर ईडी ने की शिकायत :** प्रवर्तन निदेशालय (ईडी) ने कथित आबकारी नीति घोटाले से जुड़े धन शोधन मामले में पेश नहीं होने पर शनिवार को दिल्ली के मुख्यमंत्री अरविंद केजरीवाल के खिलाफ यहां एक अदालत में शिकायत दर्ज कराई।

## बेटे के अपहरण की बात कह नगर संघ चालक से ठगे 18 लाख रुपये

कार्यालय संवाददाता, कासगंज

▸▸ साइबर ठगों ने पीड़ित के बेटे की आवाज में दूसरे से कराया फोन

**अमृत विचार :** आर्टिफिशियल इंटेलीजेंस टूल्स के सहारे अपहरण का झांसा देकर 18 लाख रुपये की ठगी की गई है। साइबर ठगों ने राष्ट्रीय स्वयंसेवक संघ के अमांपुर नगर संघ चालक एवं कारोबारी राकेश पाराशर को दिल्ली में रह रहे उनके बेटे को अगवा करने की बात कहकर झांसे में लिया। एक ठग ने राकेश के मोबाइल पर कॉल कर कहा कि उनके बेटे का अपहरण कर लिया है। छोड़ने के बदले में 18 लाख रुपये की फिरौती मांगी। अपहरण का यकीन दिलाने को ठगों ने राकेश से उनके बेटे के जैसी आवाज में फोन पर किसी से बात कराई। बेटे की आवाज सुन राकेश झांसे में आ गए और दिल्ली में न्यायिक परीक्षा की तैयारी कर रहे इकलौते बेटे विशाल की सलामती के लिए ठगों के बताए खातों में 18 लाख की रकम भेज दी।

इसके बाद राकेश ने फोन पर बेटे से बात की, तो अपहरण की बात फर्जी निकली। पुलिस ने एफआईआर दर्ज कर जांच साइबर सेल को ट्रांसफर कर दी है। अमांपुर कस्बे के गांधीनगर निवासी नगर संघ चालक राकेश पाराशर बिल्डिंग मेटेरियल का कारोबार करते हैं। शुक्रवार सुबह करीब 10 बजे उनके व्हाट्सएप पर अनजान नंबर से काल आई। फोन करने वाले ने कहा कि तुम्हारा बेटा हमारे पास हैं। बेटे को जिंदा चाहते हो तो बिना किसी को बताए 18 लाख रुपये दे दो तो छोड़ देंगे।

## सीबीआई ने सीएपीएफ में भर्ती को लेकर की छापेमारी

नई दिल्ली, एजेंसी

▸▸ फर्जी अधिवास प्रमाणपत्र से भर्ती मामले में एजेंसी ने की कार्रवाई

▸▸ कोलकाता और चौबीस परगना जिले में 8 स्थानों पर छानबीन

केंद्रीय अन्वेषण ब्यूरो (सीबीआई) ने केंद्रीय सशस्त्र पुलिस बल (सीएपीएफ) में भर्तियों में सीमावर्ती इलाकों के निवासियों के लिए उपलब्ध फायदे हासिल करने के लिए जाली अधिवास प्रमाणपत्रों के इस्तेमाल के आरोपों पर शनिवार को पश्चिम बंगाल के कोलकाता और 24 उत्तर परगना जिले में आठ स्थानों पर छापे मारे। सीबीआई ने कलकत्ता उच्च न्यायालय के निर्देश पर पिछले साल अगस्त में इस मामले की जांच संभाली थी। ऐसे आरोप हैं कि सशस्त्र बलों और सीएपीएफ में फर्जी अधिवास प्रमाणपत्रों के जरिए कई अभ्यर्थियों की अवैध भर्ती की गई। इन प्रमाणपत्रों में उन्हें सीमावर्ती इलाकों का दिखाया गया और इस तरह उन्हें कम कट-ऑफ अंकों पर भी उत्तीर्ण कर दिया गया। प्राथमिकी में आरोप लगाया गया है कि कुछ पाकिस्तानी नागरिकों को भी इससे फायदा मिला। अधिकारियों ने बताया कि शनिवार को गिरोह के सदस्यों के परिसरों पर तलाशी ली गई जो जाली अधिवास प्रमाणपत्र बनाने में कथित तौर शामिल हैं।

## कैंसर से बचना है तो करें उपवास

विश्व कैंसर दिवस पर विशेष

आज यानी 4 फरवरी को विश्व कैंसर दिवस मनाया जाता है। जहां 20वीं शताब्दी में मनुष्य की मौतों का सबसे बड़ा कारण हृदय रोग था, 21वीं शताब्दी में कैंसर मनुष्यों की मौतों का सबसे बड़ा कारण बनेगा। विश्व कैंसर दिवस का उद्देश्य दुनिया भर में लोगों को जागरूक करके कैंसर से होने वाली मौतों को कम करना है। इस दिवस की शुरुआत 4 फरवरी, 2000 को पेरिस में वर्ल्ड समिट अगेंस्ट कैंसर फॉर न्यू मिलेनियम के दौरान हुई थी। समिट में संकल्प लिया गया था कि हम 21वीं शताब्दी में इस महामारी से लड़ने के लिए हर संभव कोशिश करेंगे।

डॉ. अर्जुन अग्रवाल
वरिष्ठ कैंसर विशेषज्ञ
रोहिलखंड कैंसर इंस्टीट्यूट, बरेली

जहां आधुनिक ऐलोपैथी में सर्जरी, रेडियोथेरेपी, कीमोथेरेपी व इम्यूनोथेरेपी कैंसर से लड़ने के लिए मुख्य तकनीक हैं। वहीं नई तकनीकों का विकास करने में अलग तरह के प्रयोग किए जा रहे हैं। इसको इंटीग्रेटिव मेडिसिन का नाम दिया गया है।

इंटीग्रेटिव मेडिसिन में मौजूदा समय में उपवास यानी व्रत रखने पर बहुत जोर दिया जा रहा है। मनुष्य आदिकाल से ही उपवास करता आया है, चाहे वह भोजन की कमी के कारण, धार्मिक कारणों से या आजकल वजन कम करने जैसे उद्देश्यों के लिए। व्रत रखने से कैंसर से बचाव पर कई क्लीनिकल ट्राइल्स चल रहे थे, परंतु जापानी विशेषज्ञ डॉक्टर योशीबोरी ओसूमी ने एक ऐसी रिसर्च की, जिसमें उन्हें वर्ष 2016 का नोबेल पुरस्कार मिला। उनकी रिसर्च में यह पाया गया कि 12 घंटे से ज्यादा व्रत रखने से कैंसर के सेल मरने लगे और इसका नार्मल सेल पर फर्क नहीं पड़ा। इससे यह पता लगता है कि कैंसर के सेल को ज्यादा ग्लूकोज की जरूरत होती है। व्रत रखने से नार्मल सेल को इतना फर्क नहीं पड़ता, लेकिन कैंसर के सेल को अपने मेटाबालिज्म के लिए ज्यादा ग्लूकोज की जरूरत होती है, इसलिए वह ग्लूकोज की कमी में मर जाते हैं। इस रिसर्च के बाद व्रत और कैंसर के रिश्ते को खोजने के लिए चूहों और मनुष्यों में क्लीनिकल ट्रायल्स शुरू हुए। वर्ष 2016 में चूहो पर एक रिसर्च की गई, जिसमें पाया गया कि व्रत रखने से बोनमैरो स्टीमूलेट होती है, और ट्यूमर इनफ्लिट्रिंग लिम्फोसाइट्स बनते है, जो कि कैंसर के पास जाकर उसको मारते है।

### शोध की खास बातें

- 2016 में ही यूनिवर्सिटी ऑफ साउथ कैलिफोर्निया की एक रिसर्च में पाया कि जो लोग कीमोथेरेपी ले रहे हैं, अगर वह व्रत रखते हैं, तो कीमोथेरेपी का असर और अच्छा आता है।
- यूनिवर्सिटी ऑफ सेन फ्रांसिस की रिसर्च में यह पाया कि व्रत रखने से इम्यून सिस्टम एक्टीवेट होता है, जिससे कैंसर के प्री-मैलीगेन्ट सेल मर जाते है।
- वैज्ञानिक मैरीअर्क के शोध के अनुसार जो महिलाएं स्तन कैंसर से पीड़ित हैं अगर वे 13 घंटे से ज्यादा व्रत रखती हैं, तो कैंसर की आशंका 36 प्रतिशत से कम हो जाती है।
- कुछ लोगों को ये आशंका भी हुई कि कैंसर के मरीजों का वैसे ही वजन कम होता है, तो क्या व्रत रखने से ऐसा तो नहीं होगा कि वो कैंसर के इलाज लेने में अक्षम हो जाएगा। वैज्ञानिकों ने शोध किया और इसको निराधार बताया।
- अब इतनी चर्चा का हम क्या निष्कर्ष निकालें? निष्कर्ष ये है कि व्रत रखना शरीर के लिए फायदेमंद है। इससे मोटापा, डायबिटीज, बीपी के बचाव के साथ कैंसर से बचने में भी मदद मिलती है। एक हफ्ते में दो बार 16 घंटे से ज्यादा व्रत रखने से कैंसर के प्रारंभिक सेल मर जाते हैं। आने वाले वर्षों में इसका परिणाम अलग तरह के कैंसर में नजर आएगा।

## एक नजर

### दो अभियुक्तों को पांच-पांच वर्ष का कारावास

**शाहजहांपुर।** सीओ तिलहर प्रयांग जैन ने बताया कि वर्ष 2017 में आरोपी देशू निवासी केसी नगला थाना गढ़िया रंगीन तथा राजवीर निवासी केसीनगला थाना गढ़िया रंगीन के खिलाफ आगजनी का मुकदमा गढ़िया रंगीन थाने में दर्ज कराया था। अभियुक्तों ने दो लोगों के घरों में आग लगा दी थी, जिससे एक बकरी व दो बकरियों के बच्चों की जलकर मौत हो गई थी। विवेचनाधिकारी ने कोर्ट में साक्ष्य प्रस्तुत किए। अपर जिला एवं सत्र न्यायाधीश कोर्ट संख्या एक ने अभियुक्त देशू व राजवीर को पांच-पांच वर्ष का कारावास एवं प्रत्येक को दस हजार रुपये अर्थदंड से दंडित किया।

### रेलवे कर्मचारी के खिलाफ रिपोर्ट दर्ज

**शाहजहांपुर।** रोजा क्षेत्र के मोहल्ला दुर्गा एन्कलेव निवासी शिखा गंगवार ने बताया कि उसकी शादी अमित कटियार निवासी विमला विहार फेस जिला आगरा के साथ हुई थी। उसके पति शाहजहांपुर में रेलवे में कार्यरत है। उसके पति वर्तमान समय में दुर्गा एन्कलेव में रह रहे है। महिला का आरोप है कि पति शराब पीने के बाद उसे पीटते है। खर्चे के लिए पैसे भी नहीं देते है। आरोप है कि गुरुवार की शाम उसके पति शराब पीकर आए और उसे पीटा और जान से मारने की धमकी दी। पुलिस ने आरोपी के खिलाफ रिपोर्ट दर्ज कर ली है।

# नमकीन वाले ने बरामदे में निकाली शापिट पुली, फंसकर बच्ची की मौत

## शनिवार शाम बच्चों के साथ खेल रही थी नौ वर्षीया अमनी, तभी पुली की चपेट में आ गई

संवाददाता, खुटार

**अमृत विचार:** नमकीन बनाने के लिए संचालक ने जिस कमरे में चक्की लगाई है, उस कमरे की दीवार से अपने ही मकान के बरामदे में शापिट पुली भी निकाली है लेकिन उसे ढकने का कोई इंतजाम नहीं किया है। शनिवार को इसी शापिट पुली से बड़ा हादसा हो गया। अन्य बच्चों के साथ नमकीन चक्की वाले के घर में खेल रही नौ वर्षीया अमनी शापिट पुली की चपेट में आ गई। वह उसमें ऐसी फंसी कि कई चक्कर खाने के बाद निकली तो उसके सिर में गंभीर चोटें आ गईं। परिजन गंभीर हालत में उसे खुटार सीएचसी लेकर पहुंचे। जहां डॉक्टर ने उसे मृत घोषित कर दिया। अमनी की मौत से परिवार में कोहराम मचा है।

मृतका अमनी।

इसी शापिट पुली में फंसने से हुई अमनीकी मौत।

रोती बिलखती मृतका की मां मीना देवी।

घटना शनिवार शाम करीब 5:30 बजे की है। नगर के मोहल्ला नौगवां कोट निवासी अनिल राठौर की पत्नी मीना देवी ने बताया कि उसके घर के पड़ोस में रामदास ने अपने घर में नमकीन बनाने की चक्की लगाई है। घर चारों ओर से बंद है। दीवार के सहारे चक्की की शापिट पुली रामदास ने अपने मकान के बरामदे में निकाली है। शनिवार की शाम उसके घर में नौ वर्षीया पुत्री अमनी पड़ोस के बच्चों के साथ खेल रही थी। तभी खेलने के दौरान अमनी का कपड़ा पुली की चपेट में आ गया और वह उसमें लिपट गई। कई चक्कर खाकर गिरी। जिससे अमनी के सिर से खून बहने लगा। जानकारी होने पर उसके चाचा नंदू गंभीर हालत में उसे ई-रिक्शा से लेकर खुटार निजी अस्पताल पहुंचे। जहां डॉक्टर ने हालत नाजुक देख बाहर ले जाने की सलाह दी। परिजन खुटार के सरकारी अस्पताल लेकर पहुंचे। जहां डॉक्टर ने अमनी को मृत घोषित कर दिया है।

- पुली में लिपटने से कई चक्कर खाकर गिरी अमनी के सिर में आई गंभीर चोट
- एक वर्ष पहले पिता की भी हादसे में चली गई थी जान

> अभी तक इस मामले कोई तहरीर नहीं दी गई है। यदि परिवार वाले तहरीर देंगे तो मामले में आगे की कार्रवाई की जाएगी।
> – संजय कुमार, थानाध्यक्ष

मीना देवी के मुताबिक उसके पति अनिल की एक साल पहले सड़क हादसे में मौत हो चुकी है। शनिवार शाम को उसकी बेटी अमनी की जान भी चली गई। उसका सबसे बड़ा पुत्र अनमोल, जिगर, राशि, नीलम है। परिवार का रो-रोकर बुरा हाल है।

## संदिग्ध हालात में फंदे पर लटका मिला विवाहिता का शव

**जलालाबाद, अमृत विचार:** अल्हागंज क्षेत्र के गांव वजीरपुर बंजर निवासी संदीप कठेरिया की पत्नी राम देवी (23) ने अज्ञात कारणों से फांसी लगा ली। शादी को दो महीने ही हुए थे। सूचना पर पहुंची पुलिस ने शव को कब्जे में लेकर पोस्टमार्टम के लिए भेज दिया। मौके पर थाना शेहरामऊ दक्षिणी क्षेत्र के एक गांव के रहने वाले मायके पक्ष के लोग भी पहुंच गए। वहीं थाना प्रभारी ने बताया कि अभी किसी प्रकार की तहरीर नहीं मिली है।

## हादसे में युवक की मौत

**शाहजहांपुर, अमृत विचार:** लखीमपुर खीरी के मोहम्मदी थाना के गांव सहदेवा निवासी महेश कुमार(25) शुक्रवार को मोहम्मदी बाजार आया हुआ था। वह शाम साढ़े सात बजे मोहम्मदी से अपने गांव बाइक से जा रहा था। मोहम्मदी रोड पर अज्ञात वाहन ने बाइक को टक्कर मार दी, जिससे बाइक सवार महेश घायल हो गया। घायल को जिला अस्पताल लाया गया। शनिवार की सुबह इलाज के दौरान उसकी मौत हो गई। पुलिस ने शव का पोस्टमार्टम कराया। मौत से परिवार में रोना पीटना मच गया।

# बेटे की मौत से उजड़ गई शादी की खुशियां

संवाददाता, रोजा

**अमृत विचार :** पहले बेटे की शादी के पल किसी मां बाप के लिये सबसे खुशनुमा पलों में से एक होते हैं। बेटे की शादी के अरमान उस समय जिंदगी भर का गम दे गये। घर में बेटे के तिलक समारोह की तैयारियों पर उस समय ग्रहण लग गया जब शुक्रवार की देर शाम सूचना मिली कि बेटे की मार्ग दुर्घटना में मौत हो गई। सूचना मिलते ही परिवार में मातम पसर गया। शनिवार की देर शाम शव घर पहुंचते ही कोहराम मच गया।

मृतक अजय वर्मा।

थाना रोजा के बल्लियां निवासी श्रीपाल वर्मा का पुत्र अजय वर्मा लखीमपुर खीरी के कस्बा उचौलिया में राजाराम हीरो होंडा एजेंसी पर मैकेनिक का काम करता था। बताया जाता है कि शुक्रवार की दोपहर वह एजेंसी के किसी काम से बाइक से लखीमपुर-खीरी गया हुआ था। शाम को वापस उचौलिया आते समय लखीमपुर क्षेत्र के फत्तेपुर चौकी के पास ट्रैक्टर-ट्रॉली की चपेट में आकर गंभीर रूप में घायल हो गया था। आनन फानन में उपचार के लिए ले जाया गया। जहां चिकित्सकों ने उसे मृत घोषित कर दिया।

शुक्रवार की देर शाम अजय वर्मा के परिजनों को जैसे ही घटना की जानकारी मिली तो चारों तरफ शोक की लहर दौड़ पड़ी। पूरे घर में मातम पसर गया। अजय के पिता व अन्य लोग लखीमपुर पहुंच गये। शनिवार की देर शाम जैसे ही अजय वर्मा का शव घर पहुंचा पूरे घर में कोहराम मच गया। परिवार वालों और रिश्तेदारों का रो रोकर बुरा हाल है।

### 12 को तिलक और 26 को होनी थी शादी

अजय वर्मा के छोटे भाई विजय वर्मा ने बताया कि मृतक अजय वर्मा की शादी थाना रोजा के गांव दूयरिया से तय थी, 12 फरवरी को तिलक समारोह व 26 फरवरी को शादी होनी थी, घर में तिलक समारोह की तैयारियां चल रही थी। मृतक की मां छुटकन्ना देवी व बड़ी बहन बब्ली देवी का बुरा हाल है।

# अप लाइन पर एक घंटा अवरुद्ध रहा यातायात

रेलवे ट्रैक पर जांच करते अधिकारी। ● अमृत विचार

घटना की सूचना मिलने पर पहुंचे अधिकारी। ● अमृत विचार

कार्यालय संवाददाता, शाहजहांपुर

**अमृत विचार:** मीरानपुर और बिलपुर रेलवे स्टेशन के बीच कसरक रेलवे क्रॉसिंग और हुलासनगरा के निकट दो ट्रेनों से बीस निराश्रित पशुओं की कटकर मौत हो गई। जिससे पद्मावत और राप्ती गंगा एक्सप्रेस ट्रेन में सवार यात्रियों में हड़कंप मच गया। इस दौरान एक घंटा रेल यातायात बाधित रहा। तिलहर एसडीएम, सीओ तिलहर, बरेली आरपीएफ, कटरा पुलिस और रेल अधिकारी मौके पर पहुंच गए।

पहला हादसा पद्मावत एक्सप्रेस से हुआ था। यह ट्रेन करीब बीस मिनट खड़ी रही। लखनऊ-नई दिल्ली मेल ट्रेन को कटरा रेलवे स्टेशन पर रोक दिया गया। क्योंकि मरे निराश्रित पशु रेलवे लाइन के किनारे पड़े थे। तिलहर में काशी विश्वनाथ एक्सप्रेस को रोक दिया गया। आधे घंटे तक रेल यातायात बाधित रहा। दूसरा हादसा सुबह पांच बजे बरेली की ओर जा रही राप्ती गंगा एक्सप्रेस से हुलासनगरा गांव के सामने हुआ। कटरा रेलवे स्टेशन पर मालगाड़ी को रोक दिया गया। पशुओं के मांस के टुकड़ों को हटाया गया तो आधे घंटे बाद ट्रेनों को रवाना किया गया।

### निराश्रित पशु से टकराकर बाइक सवार 3 लोग घायल

**सिंधौली।** शहर के मोहल्ला जलालनगर निवासी बल्लू वर्मा, गुड्डु तथा भानुप्रताप एक बाइक पर सवार होकर किसी कार्य से पुवायां गए थे। देर शाम घर वापसी के दौरान नगर में पेट्रोल पंप के समीप सड़क पर घूम रहे निराश्रित पशु से बाइक की टक्कर हो गई। जिससे तीनों बाइक सवार मौके पर गिरकर घायल हो गए। जिन्हें उपचार हेतु सामुदायिक स्वास्थ्य केंद्र भेजा गया। दूसरी घटना में गांव बिलंदपुर गद्दीपुर निवासी मंजीत(40) शाम के समय घर की छत पर घरेलू कार्य कर रहे थे। अचानक पैर फिसल जाने से मंजीत जमीन पर गिरकर गंभीर घायल हो गए।

### जमीन में गड्ढा खोदकर निराश्रित पशुओं को किया दफन

**शाहजहांपुर।** राष्ट्रीय गो रक्षक संघ के प्रदेश अध्यक्ष अजीत शर्मा को निराश्रित पशुओं के मरने की सुबह सूचना मिली तो वह कार्यकर्ताओं के साथ दोनों स्थानों पर पहुंच गए। उन्होंने पशुओं की मौत पर शोक जताते हुए प्रशासन से नाराजगी जतायी। उन्होंने कहा कि प्रशासन घूम रहे निराश्रित पशुओं को पकड़कर गौशाला भिजवाने का प्रयास नहीं करता है। उन्होंने मांग की है कि घूम रहे पशुओं को गोशाला भिजवाया जाए। एक स्थान पर जेसीबी से गड्ढा खुदवाकर सभी निराश्रित पशुओं के शव दफन कराए गए। इस दौरान मंडल उपाध्यक्ष अमर सिंह, मंडल सचिव राजीव गंगवार, वीरेंद्र गंगवार, कृष्ण गंगवार मौजूद रहे। खंड विकास अधिकारी अजय कुमार, लेखपाल कमलेश शर्मा, ग्राम प्रधान इंद्रजीत यादव की देखरेख में शव दफन किए गए।

### पहले भी हो चुकी हैं कई घटनाएं

**शाहजहांपुर।** कसरक रेलवे क्रॉसिंग पर यह कोई नहीं घटना नहीं है। इससे पहले भी तिलहर और कटरा रेलवे स्टेशन के बीच निराश्रितों की ट्रेन की चपेट में आने मौत हो चुकी है। एक सप्ताह पूर्व कसरक रेलवे फाटक पर आधा दर्जन निराश्रितों पशुओं की ट्रेन की चपेट में आकर मौत हो चुकी है। तिलहर में भी चीनी मिल के सामने भक्सी नाले के पास रेलवे ट्रैक पर कई पशु कट गए है।

# आमने-सामने टकराईं दो ट्रैक्टर-ट्रॉली, चालक घायल

संवाददाता, खुटार

**अमृत विचार:** पूरनपुर मार्ग पर लौहगांपुर जंगल में शनिवार शाम सात बजे दो ट्रैक्टर-ट्रॉली की आमने-सामने भिड़ंत हो गई। एक ट्रॉली खाली थी और दूसरी ट्रॉली में गन्ना भरा हुआ था। इस हादसे में खाली ट्रॉली वाले ट्रैक्टर का चालक गंभीर रूप से घायल हो गया, तो वहीं, गन्ना लदा ट्रैक्टर-ट्रॉली छोड़कर चालक फरार हो गया है। राहगीरों की सूचना पर पुलिस घटनास्थल पर पहुंची। पुलिस की सूचना पर परिजन मौके पर पहुंचे और घायल को पीलीभीत के कस्बा पूरनपुर निजी अस्पताल लेकर चले गए। पुलिस ने वाहनों को कब्जे में ले लिया है। पुलिस फरार चालक की तलाश कर रही है।

हादसे में क्षतिग्रस्त ट्रैक्टर व घायल कमलजीत।

पीलीभीत के थाना सेहरामऊ उत्तरी के गांव अंडबोझी निवासी कमलजीत (49) शनिवार को ट्रैक्टर ट्रॉली से गन्ना लेकर खुटार आए थे। गन्ना कोल्हू पर बेचने के बाद खाली ट्रैक्टर ट्रॉली लेकर कमलजीत घर लौट रहे थे। खुटार पूरनपुर हाईवे पर लौहगांपुर जंगल में पीलीभीत की ओर से आ रही गन्ना भरी ट्रैक्टर उनकी ट्रॉली से टकरा गया।

दोनों वाहन आपस में टकराने से क्षतिग्रस्त हो गए। हादसे में कमलजीत गंभीर रूप से घायल हो गए। लेकिन हादसे के बाद गन्ना भरा वाहन छोड़कर चालक फरार हो गया। सड़क से गुजर रहे राहगीरों ने इस हादसे की सूचना खुटार पुलिस को दी। सूचना पर थानाध्यक्ष संजय कुमार पुलिस बल के साथ मौके पर पहुंचे। घायल चालक कमलजीत के परिजनों को सूचना दी। घटनास्थल पर पहुंचे परिजन घायल को लेकर पूरनपुर निजी अस्पताल चले गए। जहां उनका उपचार चल रहा है। पुलिस ने दोनों वाहनों को कब्जे में ले लिया है। पुलिस फरार चालक के बारे में खोजबीन कर रही है।

- गन्ना लदा ट्रैक्टर-ट्रॉली छोड़कर चालक फरार
- पुलिस के कब्जे में वाहन, परिजन घायल को ले गए पूरनपुर

> सूचना पर मौके पर पहुंचा था वाहनों को कब्जे में लिया गया है। घायल को परिजन अस्पताल लेकर गए हैं। तहरीर मिलने पर कार्रवाई की जाएगी।
> –संजय कुमार, थानाध्यक्ष

## ग्रामीणों ने 90 निराश्रित पशुओं को पकड़ कर किया बंद

**तिलहर, अमृत विचार:** तहसील क्षेत्र के गांव पलिया पट्टी में शुक्रवार को ग्राम प्रधान के सहयोग से ग्रामीणों ने क्षेत्र में घूम रहे लगभग 90 निराश्रित पशुओं को पकड़कर गांव के बाहर बनी शमशान भूमि में बंद कर बाहर से गेट पर ताला डाल दिया। गोवंश को श्मशान भूमि बंद कर दिए जाने की सूचना पर बीडीओ ने संज्ञान लेते हुए ग्राम प्रधान से संपर्क किया। ग्राम प्रधान नरेश ने बताया कि ग्रामीणों की आपसी सहमति से गोवंश को बंद किया गया।

- ग्रामीणों ने गोवंश को बांटने पर जताई सहमति
- श्मशान भूमि में ही की पशुओं के खाने-पीने की व्यवस्था

प्रधान नरेश ने बताया कि ग्रामीणों ने आपसी सहमत के आधार पर शुक्रवार को दोपहर गांव के बाहर बने शमशान भूमि की बाउंड्री के अंदर लगभग 90 गोवंश को बंद करके गेट पर ताला लगा दिया। बताया कि सभी ने आपसी सहमत से गोवंश को आपस में बांट लेने की सहमति जताई। जिससे समस्या का निदान हो सके। खबर वायरल होने पर बीडीओ मनीष दत्त और सचिव सुरेंद्र कुमार सकते में आ गए। जब पता चला कि ग्रामीणों ने आपस में गोवंश को बांटने की सहमति को लेकर पशुओं को बंद किया है तब उन्होंने राहत की सांस ली।

ग्राम प्रधान नरेश और रोजगार सेवक दुष्यंत ने बताया कि शनिवार को 30 गोवंश का वितरण आपस में कर लिया गया है। शनिवार को गोवंश को श्मशान भूमि में ही ग्रामीणों ने खाने-पीने की व्यवस्था की।

प्रधान की सूझबूझ और ग्रामीणों की पहल पर समस्या का निदान होने पर प्रशासन ने राहत की सांस ली है।

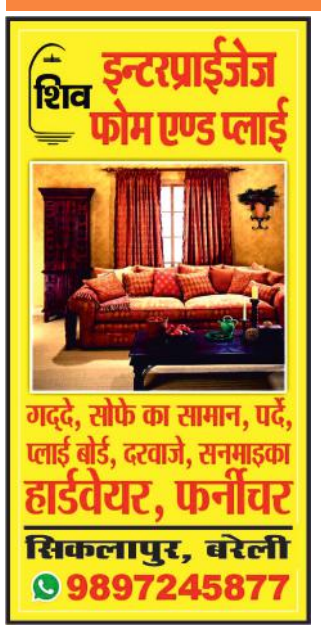


# मंत्रियों के जिले में पांच घोटाले, साठगांठ से करोड़ों रुपये डकारे

## एक साल में जनता की गाढ़ी कमाई को हड़प कर बैठे हैं घोटालेबाज, मुख्य आरोपियों पर कार्रवाई लटकी, लाभार्थी परेशान

कार्यालय संवाददाता, शाहजहांपुर

**अमृत विचार:** बीते एक साल में मंत्रियों के जिले में एक के बाद एक पांच घोटालों का खुलासा हुआ। जनता की गाढ़ी कमाई को कागजों में काम दिखा और विभागीय कार्रवाई के नाम पर उड़ा दिया गया। वृद्धावस्था पेंशन बुजुर्गों के बुढ़ापे की लाठी थी लेकिन घोटालेबाजों ने उन्हें भी नहीं बख्शा। बुजुर्गों के हक के ढाई करोड़ रुपये घोटालेबाज हड़प कर बैठे हैं। हैरानी इस बात की है कि घोटाले सामने आने के बाद भी मुख्य आरोपियों पर कार्रवाई नहीं हो पा रही है। वृद्धावस्था पेंशन घोटाले में अब तक एक बिचौलिया ही गिरफ्तार किया जा सका है और मुख्य आरोपी फरार है। हैंड पंप रिबोर के दो मामलों में कोई निलंबित नहीं हुआ है और न ही केस दर्ज कराया गया है। अल्पसंख्यक कल्याण विभाग में हुए छात्रवृत्ति घोटाले में तो अभी तक जिम्मेदारी ही तय नहीं हो सकी है कि आखिर किस की वजह से घोटाला हुआ।

साल 2023 की शुरुआत में ही जिला समाज कल्याण विभाग से घोटाले की गंध आने लगी थी। मार्च 2023 तक यह स्पष्ट हो गया

▸▸ करोड़ों के वृद्धावस्था पेंशन घोटाले में अब तक एक बिचौलिया ही गिरफ्तार हो सका

कि विभाग में कुछ न कुछ ऐसा पक रहा है जो सही नहीं है। पूर्व जिला समाज कल्याण अधिकारी राजेश कुमार काफी गोपनीयता बनाए हुए थे। वह पेंशन भेजने का काम अपने कुछ खास लोगों से अपने आवास पर कर रहे थे। इसी बीच अप्रैल में ढाई करोड़ का गबन सामने आ गया। दूसरा हैंड पंप रिबोर का घोटाला इसी साल जनवरी में सामने आया। जांच हुई तो गड़बड़ी सामने आई और फिर प्रधान, सचिव आदि से रिकवरी का आदेश जारी किया गया। इसी मामले में फर्म के स्वामी को मुख्य आरोपी माना जा रहा है। कुछ इंजीनियर हैंड पंप के रिबोर होने के बाद भी सही से जांच न करने के दोषी बताए जाते हैं, लेकिन अभी तक किसी पर कोई कार्रवाई नहीं हुई है। अभी तक किसी भी मामले में संतोषजनक कार्रवाई नहीं हो सकी है।

### ढाई करोड़ के वृद्धावस्था पेंशन घोटाले में मुख्य आरोपी फरार

वृद्धावस्था पेंशन घोटाला लगभग ढाई करोड़ रुपये का है। 2390 बुजुर्गों की पेंशन का पैसा जालसाजों ने अपने चहेतों के खाते में भेजकर हड़प लिया। मामले का खुलासा 5 अप्रैल 2023 को उस वक्त हुआ था जब शासन ने तत्कालीन जिला समाज कल्याण अधिकारी राजेश कुमार को निलंबित कर दिया था। इसके बाद 20 सितंबर को जिला समाज कल्याण अधिकारी वंदना सिंह ने घोटाले की रिपोर्ट सदर थाने में दर्ज कराई। जिसमें कहा गया था कि पूर्व जिला समाज कल्याण अधिकारी राजेश कुमार ही शामिल नहीं थे बल्कि आठ अन्य लोग भी थे। जिनमें सीतापुर का निवासी विशाल सक्सेना व सूरज, शाहजहांपुर का निवासी साकिब, सीतापुर का निवासी खुशाल, कांट शाहजहांपुर निवासी प्रियांशु शर्मा, खपरीपुर सदर बाजार शाहजहांपुर का निवासी राम औतार, निकरा शाहजहांपुर निवासी सतीश कश्यप, पलहौरा कांट निवासी पप्पू भी शामिल हैं। वर्तमान में घोटाला केस की विवेचना क्राइम ब्रांच कर रही है। अब तक एक बिचौलिया ही गिरफ्तार किया जा सका है। जबकि मुख्य आरोपी पूर्व समाज कल्याण अधिकारी अब भी फरार है।

### जांच के दायरे में 525 हैंड पंप

हैंडपंप रिबोर में घपले के दूसरे मामले में 525 हैंड पंप जांच के दायरे में हैं। जांच समिति के अध्यक्ष एसडीएम न्यायिक सदर दुर्गेश यादव ने बीडीओ जैतीपुर से रिबोर किए गए हैंडपंप की सूची मांगी है। दरअसल बंडा निवासी रामप्रवेश शुक्ला की ओर से हैंड पंप रिबोर में अनियमितताओं का आरोप लगाते हुए लोकायुक्त से शिकायत की गई थी। शिकायत में शुक्ला ने कम गहराई में रिबोर कराकर अधिक गहराई की धनराशि निकालने, लोहे व पीवीसी का घटिया व कम वजन का पाइप प्रयोग करने, नाली निर्माण कराए बगैर भुगतान प्राप्त करने समेत तमाम आरोप लगाए थे। हैंडपंप रिबोर में भारी वित्तीय अनियमितताओं के आरोप लगाए गए थे। लोकायुक्त अनिल कुमार सिंह ने आरोपों की जांच के आदेश दिए। इसके बाद डीएम उमेश प्रताप सिंह ने एसडीएम न्यायिक सदर दुर्गेश यादव की अध्यक्षता में तीन सदस्यीय जांच समिति गठित की। इसमें वरिष्ठ कोषाधिकारी और जल निगम के सहायक अभियंता को भी शामिल किया गया है।

### हैंडपंप रिबोर घोटाले में अब तक कोई निलंबित नहीं

20 जनवरी को जिले में हैंड पंप रिबोर घोटाला सामने आया था। दरअसल हैंडपंपों के रिबोर में गड़बड़ी की शिकायत पर डीएम उमेश प्रताप सिंह ने बंडा, पुवायां और खुटार ब्लॉक क्षेत्र के गांवों में जांच के लिए टीमें गठित की थीं। बंडा ब्लॉक क्षेत्र के लिए अतिरिक्त मजिस्ट्रेट दुर्गेश यादव के नेतृत्व में वित्त एवं लेखाधिकारी विभा यादव, जल निगम निर्माण खंड के अधिशासी अभियंता सुनील कुमार यादव को जांच का जिम्मा सौंपा गया था। टीम ने जांच रिपोर्ट दी थी कि बंडा के बीडीओ कार्यालय से मात्र 64 से रिबोर हैंडपंपों की सूची उपलब्ध कराई गई, जिनमें 27 हैंडपंपों के रिबोर होने की पुष्टि नहीं हो सकी। 64 से अधिक हैंडपंपों का रिबोर भुगतान होना पाया गया। सभी फर्मों का भुगतान 12 से 18 प्रतिशत जीएसटी सहित किया गया है, लेकिन फर्मों ने जीएसटी जमा किया या नहीं, इसकी पुष्टि नहीं हो सकी है। पैसा का गबन साबित होने के बाद मामले में 20 प्रधानों के अलावा सचिवों से भी वसूली के लिए नोटिस जारी किया गया। 20 प्रधानों से तीन लाख 67 हजार 586 रुपये वसूले जाएंगे। जबकि सचिव से तीन लाख 86 हजार 356 रुपये की रिकवरी होगी। इन ग्राम पंचायतों में हैंडपंप की रिबोरिंग का काम देख रहे तीन अवर अभियंताओं से तीन लाख 12 हजार 428 रुपये की वसूली की जाएगी।

### जिनका अस्तित्व ही नहीं, उन विद्यार्थियों के नाम भेज दी छात्रवृत्ति

अल्पसंख्यक कल्याण विभाग में छात्रवृत्ति घोटाला अगस्त 2023 में सामने आया था। प्रशासनिक अधिकारियों के अनुसार फर्जी बैंक खाते खोलकर विभिन्न उम्र के लोगों के खातों में अल्पसंख्यक छात्रों की छात्रवृत्ति का पैसा भेज दिया गया। उन विद्यार्थियों के नाम पर छात्रवृत्ति ली गई, जिनका अस्तित्व ही नहीं था। इतना ही नहीं, इन फर्जी नामों के केवाईसी और फर्जी हॉस्टल के बदले में भी पैसे लिए गए।

> वृद्धावस्था पेंशन घोटाले में प्रशासन की ओर से रिपोर्ट दर्ज करवा दी गई है। आगे की कार्रवाई पुलिस विभाग की ओर से की जानी है। हैंडपंप रिबोर के मामले में रिकवरी के नोटिस जारी किए गए हैं। नियमानुसार कार्रवाई की जा रही है। **–एसबी सिंह**, सीडीओ।

> पेंशन घोटाले की जांच क्राइम ब्रांच कर रही है। एक आरोपी को पकड़ कर जेल भेजा जा चुका है। पूर्व समाज कल्याण अधिकारी की गिरफ्तारी का प्रयास किया जा रहा है। बहुत जल्द गिरफ्तारी होगी।
> **–वीएस वीर कुमार**, सीओ सिटी।

> हैंड पंप रिबोर में गड़बड़ी का आरोप लगाते हुए लोकायुक्त में शिकायत की गई थी। घोटाले की जांच की जा रही है। बीडीओ से डिटेल मांगी गई है। जांच पूरी होने के बाद अगर कोई दोषी पाया जाएगा तो कार्रवाई होगी।
> **–दुर्गेश यादव**, अतिरिक्त मजिस्ट्रेट/ जांच अधिकारी।

## जनपद में तीन किशोरियों को किया अगवा, रिपोर्ट दर्ज

**शाहजहांपुर, अमृत विचार:** जिले में अलग-अलग स्थानों पर तीन किशोरियों को आरोपी अगवा करके ले गए। तिलहर, रोजा व कलान थाना में आरोपियों के खिलाफ रिपोर्ट दर्ज की गई है।

रोजा थाना क्षेत्र के एक गांव के व्यक्ति ने बताया कि गुरुवार की रात गन्ना लेकर चीनी मिल गया था। वह सुबह चार बजे घर पहुंचा तो उसकी 14 वर्षीया बेटी घर पर नहीं थी। बेटी घर से पचास हजार रुपये व सोने की जंजीर ले गई है। पुलिस ने जितेंद्र, विपिन व मुकेश के खिलाफ रिपोर्ट दर्ज कर ली है। कलान थाना क्षेत्र के एक गांव के व्यक्ति ने बताया कि 30 जनवरी की शाम सात बजे उसकी 17 वर्षीय बेटी खेत पर शौच करने के लिए गई। वह रात नौ बजे तक वापस नहीं आई तो उसकी गांव में तलाश की। आरोप है कि सिंधौली थाना क्षेत्र का बब्लू बेटी को अगवा करके ले गया। बेटी घर से तीस हजार रुपये व सोने के जेवर ले गई है। पुलिस ने आरोपी के खिलाफ रिपोर्ट दर्ज कर ली है। तिलहर थाना क्षेत्र के एक गांव के व्यक्ति ने बताया कि 19 जनवरी को उसकी 15 वर्षीय बेटी घर से कहीं गयी थी। वह शाम तक वापस घर नहीं आई। उनको अगले दिन पता चला कि गांव का रुपेश बेटी को ले गया है। पुलिस ने रिपोर्ट दर्ज कर ली है।

## एक नजर

### महिला से छेड़छाड़ का लगाया आरोप

**शाहजहांपुर।** चौक कोतवाली के एक मोहल्ले के एक व्यक्ति ने बताया कि उसकी पत्नी बुधवार की शाम आठ बजे दुकान से सामान लेकर घर आ रही थी। रास्ते में मोहल्ले के एक युवक ने उसकी पत्नी को गलत नीयत से पकड़ लिया और उसके साथ छेड़छाड़ करने लगा। उसकी पत्नी ने शोर मचाया तो आरोपी जान से मारने की धमकी देकर भाग गया। प्रभारी निरीक्षक राजीव तोमर ने बताया कि आरोपी मोहम्मद जाहिद के खिलाफ विभिन्न धाराओं में रिपोर्ट दर्ज कर ली है। पुलिस आरोपी की तलाश कर रही है।

# नौ वाहनों के चालान फिर भी रफ्तार में नहीं लग रही लगाम

संवाददाता, खुटार

**अमृत विचार:** कस्बे में सडक किनारे अवैध स्टैंड संचालित किए जा रहे हैं। जहां वाहन खड़े करके क्षमता से अधिक सवारियों को भरा जा रहा हैं। पुलिस ने सड़क सुरक्षा अभियान के तहत करीब नौ वाहनों के चालान काटे। लेकिन सख्ती से नियमों का पालन कराने की जरूरत नहीं समझी गई। शनिवार को भी चालक वाहन में क्षमता से कही ज्यादा सवारियों को अंदर बैठाकर और लटकाकर चलते रहे।

खुटार पुवायां, बंडा, मैलानी, पूरनपुर, गोला रोड पर अवैध बस व टैक्सी स्टैंड संचालित हो रहा है। आलम यह है कि कई ठेकेदार वाहन चलवाने के नाम पर चालकों से अवैध वसूली करते हैं, तो वहीं कुछ ट्रेवल्स की बसें बिना परमिट के

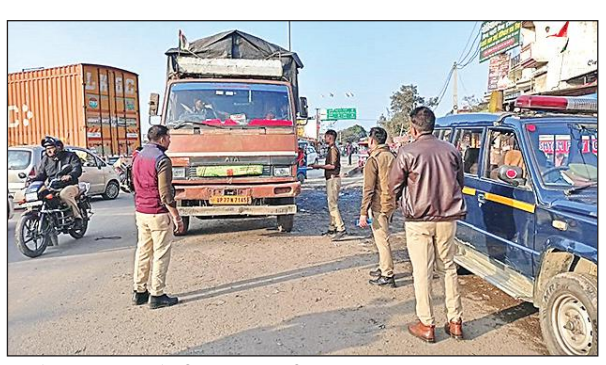

वाहनों का चालान करने की कार्रवाई करती पुलिस। ● अमृत विचार

चल रही हैं। इसके बावजूद पुलिस और परिवहन विभाग अधिकारी इस ओर ध्यान नहीं दे रहे हैं। अखबार की सुर्खियों में आने के बाद अधिकारी वाहनों के चालान काटने तक सीमित रहते हैं। लेकिन चालकों को जागरूक करने की जहमत नहीं उठाते है। दो फरवरी को अमृत विचार में खबर छपने के बाद खुटार थानाध्यक्ष संजय कुमार ने पुलिस टीम के साथ तिकुनियां रोड पर करीब नौ वाहन के चालान किए। जिसमें बस, मैजिक वाहन शामिल थे। चालान कटने के बाद भी चालक क्षमता से अधिक सवारियां बैठाकर वाहन को दौड़ा रहे हैं। वाहनों में रिफ्लेक्टर नहीं लगा होने के चलते भी हादसे होते है।

थाने के सामने से गुजरता ओवरलोड वाहन। ● अमृत विचार

### जनवरी से अब तक 58 वाहनों के चालान

पुलिस ने सड़क सुरक्षा अभियान के तहत जनवरी माह से अभी तक 58 वाहनों के चालान काटे और वाहन चालकों को जागरूक किया। हालांकि पुलिस का दावा है कि वाहन चालकों को लगातार जागरूक किया जा रहा है और लापरवाही बरतने पर चालान काटे गए है।

> दरोगा द्वारा चालान काटे गए हैं। जानकारी नहीं है कि बस के चालान हुए हैं कि नहीं। रिफ्लेक्टर लगाने के लिए श्रीराम खंड सारी चीनी मिल और चौराहे पर जागरूक भी किया गया है। **–संजय कुमार**, थानाध्यक्ष खुटार

# आफत बनी खोदाई: तिराहे पर काम शुरू होने से बढ़ी दुश्वारी

कार्यालय संवाददाता, शाहजहांपुर

**अमृत विचार:** शहर में सीवर लाइन को लेकर की जा रही खोदाई लगातार आफत बनी हुई है। अब निशात तिराहे के पास खोदा जा रहा है। मुख्य तिराहे पर खोदाई होने के कारण नगर निगम, सदर और लाल इमली चौराहे की ओर से आने वालों को भारी परेशानी हो रही है। निशात टॉकीज के पास शनिवार को जेसीबी चलती रही। ऐसे में लोग जान जोखिम में डालकर जेसीबी के पास से गुजरते रहे। बीते चार दिन में तमाम लोग तिराहे के पास हुए गड्ढे में गिरकर चोटिल भी हुए। मुख्य चौराहे पर खोदाई के चलते तमाम लोगों को एक किलो मीटर का चक्कर लगाकर जाना पड़ रहा है।

समय विस्तार की सीमा नजदीक आने पर सीवर लाइन बिछाने का काम तेज हो गया है। मार्च तक काम पूरा करने का प्रयास जल निगम की ओर से किया जा रहा है। इसी के चलते जल निगम ने शहर में एक साथ दो मार्गों पर सीवर बिछाने के लिए एक साथ खोदाई शुरू कर दी है। जबकि यातायात पुलिस ने इसके लिए पहले से कोई यातायात प्लान नहीं बनाया है। इसका खामियाजा शहर के लोगों को उठाना पड़ रहा है। शुक्रवार को भी विभिन्न मार्गों पर जाम की स्थिति रही थी और शनिवार को भी लगभग यही हाल रहा। स्टेशन व रोडवेज जाने वाले यात्रियों को अतिरिक्त चक्कर लगाकर जाना पड़ रहा है। लाल इमली चौराहा से सदर बाजार जाने वाले मार्ग पर भी जाम की स्थिति बन रही है। यह हाल बीते तीन दिन से है। कार्यदायी संस्था ने क्षेत्र में कार्य पूर्ण कराने के लिए दस फरवरी तक का समय मांगा है। इसके बाद सदर बाजार,

निशात टॉकीज के पास खोदाई करती जेसीबी। ● अमृत विचार

बहादुरगंज और कलेक्ट्रेट के सामने व पीछे की सड़क पर सीवर लाइन बिछाने का कार्य शुरू होगा। घंटाघर से स्टेशन जाने वाली सड़क पर इन दिनों सड़क की खोदाई कर लाइन बिछाई जा रही है। गलियों से भी लाइन की शाखा को लाकर मुख्य लाइन से जोड़ने का कार्य चल रहा है। सीवर कार्य की वजह से तारीन टिकली से टेलीफोन एक्सचेंज तक पैदल निकलना भी मुश्किल है। नतीजतन घंटाघर से रोडवेज व रेलवे स्टेशन जाने वाले यात्रियों को बहादुरगंज व अंटा चौराहा होते हुए जाना पड़ रहा है।

लगभग एक किमी का चक्कर बढ़ गया है। यही हाल एसपी कॉलेज रोड का रहा। यहां टाउनहाल रोड तिराहा से लाल इमली चौराहा तक सड़क खोदाई व सीवर बिछाने का कार्य चला। यहां लगभग छह फीट की गहराई में पाइप लाइन बिछाई जा रही है। इससे बहादुरगंज, कटिया टोला, आवास विकास कॉलोनी, ईदगाह रोड, तारीन टिकली, तारीन जाने वाले लोगों को परेशानी से जूझना पड़ा। दोपहर व शाम के समय जाम की स्थिति बन गई। पुलिस को रूट डायवर्ट कर वाहनों को पास कराना पड़ा।

▸▸ नगर निगम, सदर और लाल इमली चौराहे पर हो रहा काम

▸▸ जान जोखिम में डालकर गड्ढों के पास से गुजर रहे लोग

### अगले सप्ताह मशीनरी मार्केट में बिछेगी लाइन

स्टेशन रोड के बाद सीवर बिछाने का कार्य चूड़ी वाली गली, मशीनरी मार्केट और सदर बाजार के शेष भाग में शुरू होगा। जल निगम के सहायक अभियंता विनय शाक्य ने बताया कि मार्च तक कार्य पूरा कराने के लक्ष्य को ध्यान में रखकर तीव्र गति से कार्य कराया जा रहा है। जनता का भी सहयोग मिल रहा है। जल्द से जल्द कार्य पूरा हो हमारा यही प्रयास है।

> हमारा प्रयास रहता है कि लोगों को कम से कम परेशानी हो। इसके लिए हम लगातार प्रयास कर रहे हैं। जनता की सुरक्षा का पूरा ध्यान रखते हुए काम चल रहा है। उम्मीद है कि जल्द ही काम पूरा हो जाएगा।
> **–कपिल एम सिंह**, अधिशासी अभियंता जल निगम।

## दहेज लोभियों ने विवाहिता को मारपीट कर घर से निकाला

**कलान, अमृत विचार:** दहेज लोभियों ने विवाहिता को मारपीट कर घर से निकाल दिया। आरोप है कि ससुराली विवाहिता पर पांच लाख रुपये मायके से लाने का दबाव बना रहे थे। क्षेत्र के बालाजी नगर नई बस्ती हरेली मोड निवासी रनवीर ने पुत्री कोमल की शादी आगरा के थाना शमशाबाद के गांव नवादा खेड़ा निवासी राजेंद्र पुत्र सुरेश चंद्र के साथ ढाई वर्ष पूर्व की थी। रनवीर का आरोप है कि पुत्री को प्रताड़ित कर मायके से पांच लाख रुपये लाने का दबाव बनाया जाने लगा, जबकि उसने अपनी सामर्थ्य के अनुसार दहेज भी दिया था। अब दामाद राजेंद्र समेत ससुराल के सभी लोग पुत्री कोमल को परेशान करते हैं, कोमल को बच्चा भी है। घटना की तहरीर थाने पर दी गई है।

# जिम्मेदारी से करें यातायात नियमों का पालन

कार्यालय संवाददाता, शाहजहांपुर

**अमृत विचार:** राष्ट्रीय सड़क सुरक्षा माह के अंतर्गत गांधी भवन सभागार में शनिवार को एक दिवसीय स्कूली वाहनों की इमरजेंसी केयर कार्यशाला आयोजित की गई। कार्यशाला की शुरुआत एडीएम प्रशासन संजय पांडेय ने दीप प्रज्ज्वलित कर की।

इस दौरान एडीएम प्रशासन संजय पांडेय ने स्कूलों के वाहन चालकों से कहा कि अगर आपके वाहन से कोई चोटिल हो रहा है तो आप उसको उपचार के लिए नजदीकी सामुदायिक स्वास्थ्य केंद्र पहुंचा सकते हैं। ड्राइविंग के साथ मानवीय व्यवहार रखना चाहिए। घायलों को अस्पताल पहुंचाना अच्छा इंसान होने का परिचायक है। हेलमेट पहनें, सीट बेल्ट जरूर लगाएं। युवा वर्ग हेलमेट लगाने

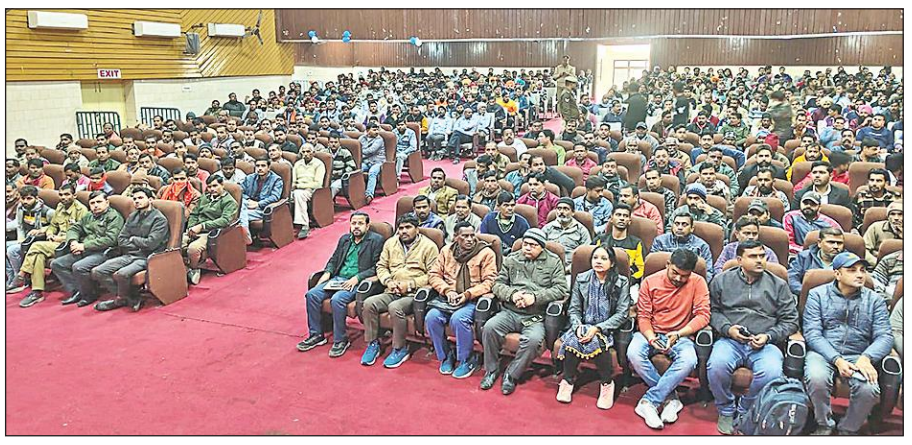

गांधी भवन सभागार में आयोजित कार्यक्रम में प्रतिभाग करते बड़ी संख्या में ड्राइवर। ● अमृत विचार

▸▸ गांधी भवन सभागार में हुई परिवहन विभाग की इमरजेंसी केयर कार्यशाला में बोले एडीएम प्रशासन

को तौहीन समझते हैं। जब हादसा होता है तो इन सब चीजों की याद आती है। कार्यशाला का उद्देश्य है कि यातायात नियमों के प्रति जागरुकता आए। संवेदनशील और जिम्मेदार बने। एआरटीओ शांति भूषण पांडेय ने कहा कि यातायात नियमों का पालन करें, क्योंकि इससे एक तो आप सुरक्षित होंगे और दूसरी ओर किसी दूसरे की जान बचेगी। इसके साथ ही सीओ ट्रैफिक ने यातायात नियमों का पालन करने को जागरूक किया। इस दौरान संबंधित विभागों के कई अधिकारी व कर्मचारी और जनपद के सभी स्कूलों के ड्राइवर मौजूद रहे।

**राजनीतिक हलचल** सपा, कांग्रेस ने बताया वोट की राजनीति, बसपा बोली– कांशीराम को भी मिले भारत रत्न

# आडवाणी को भारत रत्न से भाजपाई खुश, विरोधियों के नहीं उतरा गले

कार्यालय संवाददाता, शाहजहांपुर

**अमृत विचार:** भाजपा के दिग्गज नेता रहे वयोवृद्ध लाल कृष्ण आडवाणी को देश के सर्वोच्च सम्मान भारत रत्न के लिए केंद्र सरकार द्वारा नामित किए जाने पर जहां भाजपाइयों ने प्रधानमंत्री के निर्णय का स्वागत किया है, वहीं विरोधी पार्टियों ने इसे राजनीति से प्रेरित बताया है।

सपा, कांग्रेस और बसपा जैसे प्रमुख विपक्षी दलों ने इसे राजनीति से प्रेरित बताया। बसपा ने कहा कि दलित और पिछड़ों की लड़ाई लड़ने वाले और उन्हें न्याय दिलाने वाले कांशीराम को भी भारत रत्न दिया जाना चाहिए। वहीं सपा नेताओं ने इसे चुनावी स्टंट करार दिया है।

भाजपा जिलाध्यक्ष केसी मिश्रा ने कहा कि लाल कृष्ण आडवाणी का राष्ट्र निर्माण में जो योगदान रहा है, उसे देश की जनता बखूबी जानती है। उनके योगदान को याद रखते हुए ही प्रधानमंत्री नरेंद्र मोदी ने उन्हें देश का सर्वोच्च सम्मान देने की घोषणा की है। असल में लाल कृष्ण आडवाणी जैसा व्यक्तित्व भारत रत्न जैसे सम्मान का हकदार भी हैं।

भाजपा महानगर अध्यक्ष शिल्पी गुप्ता कहना है कि यह बहुत खुशी की बात है। प्रधानमंत्री नरेंद्र मोदी का निर्णय स्वागत योग्य है। लाल कृष्ण आडवाणी ने देश के हित के लिए अपना सर्वस्व न्योछावर कर दिया। उन्हें कभी भी पद की लालसा नहीं रही। उनके योगदान को कभी नकारा नहीं जा सकता। प्रधानमंत्री की सोच को सलाम है।

सपा जिलाध्यक्ष तनवीर खां का कहना है कि यह सिर्फ चुनावी स्टंट है। वोट की राजनीति भारतीय जनता पार्टी हमेशा से ही करती आई है, इसीलिए उसने सत्ता पर काबिज होने के लिए ही लाल कृष्ण आडवाणी जी को भारत रत्न से सम्मानित करने का निर्णय लिया है। यह सब चुनावी स्टंट राजनीति का खेल है और भाजपा यही करती आ रही है।

कांग्रेस महानगर अध्यक्ष पवन सिंह कहते हैं कि भाजपा ने समाजवादी बिहार के मुख्यमंत्री रहे कर्पूरी ठाकुर को भारत रत्न की घोषणा की, तो पार्टी को लगा कि इससे अन्य जातियों के लोग नाराज न हो जाएं, इसलिए प्रधानमंत्री ने आडवाणी के नाम की भी घोषणा कर दी। इससे भारत रत्न जैसे सर्वोच्च सम्मान की गरिमा को ठेस पहुंची है।

बहुजन समाज पार्टी के जिलाध्यक्ष राधेश्याम भारती का कहना है कि बसपा सभी का सम्मान करती है। पार्टी ने पहले भी मांग उठाई है और आज भी यही मांग करती है कि सर्व समाज का भला चाहने वाले दलितों और पिछड़ों के मसीहा कांशीराम को भी भारत रत्न मिलना चाहिए। यह बहुत जरूरी है। लेकिन अफसोस कोईइस ओर ध्यान नहीं देता।

## बेटी का रिश्ता तुड़वाने का प्रयास, रिपोर्ट दर्ज

**शाहजहांपुर, अमृत विचार:** चौक कोतवाली के मोहल्ला बक्सरिया निवासी पूर्व सभासद हरनाम कटियार ने बताया कि उसने अपनी बेटी की शादी अमन निवासी बिजलीपुरा के साथ तय की थी। उसकी बेटी की बरात 10 अप्रैल 24 को है। लेकिन किसी अज्ञात व्यक्ति वर पक्ष के घर कोरियर के माध्यम से पत्र भेजकर अशोभनीय भाषा का प्रयोग कर उसकी बेटी को बदनाम कर रहा है।

वर पक्ष की सूचना पर वह उनके घर गया। वहां कोरियर का लिफाफा देखकर परेशान हो गए। लिफाफे पर जो मोबाइल नंबर दिया गया है वह स्विचऑफ है। आरोप है कि अज्ञात व्यक्ति उसकी बेटी को बदनाम करके शादी तुड़वाने के प्रयास में लगा हुआ है। प्रभारी निरीक्षक राजीव तोमर ने बताया कि अज्ञात में रिपोर्ट दर्ज कर ली गई है।

# खेत पर जा रही नाबालिग छात्रा से किया दुष्कर्म

संवाददाता, खुदागंज

**अमृत विचार:** खेत से पिता को बुलाने गई कक्षा चार की छात्रा के साथ गांव के ही एक युवक ने गन्ने के खेत में ले जाकर दुष्कर्म किया और फरार हो गया। पुलिस ने मामले में आरोपित के खिलाफ छेड़छाड़ आदि धाराओं में रिपोर्ट दर्ज की है, वहीं दूसरे दिन सीओ ने घटना स्थल का निरीक्षण कर कार्रवाई का भरोसा दिया है।

क्षेत्र के एक गांव निवासी ग्रामीण ने बताया कि शुक्रवार दोपहर में वह खेत पर गन्ना छील रहा था, इसी दौरान 12 वर्षीया पुत्री उसे बुलाने के लिए खेत पर गई थी। इसी दौरान पहले से ही घात लगाकर बैठे गांव के एक युवक ने उसे दबोच लिया और उसे खींच कर गन्ने के खेत में ले गया। जहां उसके साथ दुष्कर्म किया। आरोपित मौके से

▸▸ पुलिस ने छेड़छाड़ आदि धाराओं में दर्ज की रिपोर्ट

▸▸ दूसरे दिन सीओ ने किया घटनास्थल का निरीक्षण

फरार हो गया। वहीं आरोपी के चंगुल से छूटने के बाद घटना की जानकारी उसने अपने पिता को दी। पिता ने मामले की तहरीर पुलिस को दी। वहीं पुलिस ने आरोपित के खिलाफ छेड़छाड़, पॉक्सो और एससी-एसटी सहित कई धाराओं में रिपोर्ट दर्ज कर ली। दूसरे दिन शनिवार को तिलहर पुलिस क्षेत्राधिकारी प्रयांक ने घटनास्थल का निरीक्षण कर थाना अध्यक्ष को आरोपित की शीघ्र गिरफ्तार किए जाने के निर्देश दिए। पीड़िता प्राथमिक विद्यालय में कक्षा चार की छात्रा है। पुलिस ने उसे मेडिकल परीक्षण के लिए भेजा है।

दाँतों में तकलीफ
अब कोई चिन्ता नहीं!

ग्लोबल डेन्टल हॉस्पिटल एण्ड इम्पलान्ट सेन्टर

डॉ० एम.बी. गौतम
(डायरेक्टर)
बी.डी.एस., डी.डी.टी., एस.एम.एफ. (LKO)
Consultant & Cosmetic Dental Surgeon
PGD in Laser Surgery, Implantologist, (Korea)
(वरिष्ठ मुख एवं दन्त रोग विशेषज्ञ) डायरेक्टर

डॉ० अतुल कुमार
बी.डी.एस., एम.डी.एस. आर्थोडोन्टिक्स
Specialist : INVISIBLE & ALIGNERS LINGUAL BRACES

डॉ० संजय मजूमदार
बी.डी.एस., एफ.आई.सी.ओ.आई.
(इम्पलान्टोलॉजिस्ट यू.एस.ए.)
एम.डी.एस. (औरल एण्ड मैक्सिलोफेशियल सर्जरी)
पी.जी.डी. लेजर सर्जरी (यूनिवर्सिटी कौलीफोर्निया)
मेक्सिलोफेशियल सर्जन एण्ड इम्पलान्टोलॉजिस्ट
मुख एवं टूटे हुए जबड़े
(फ्रैक्चर) दांत व चेहरे व अक्कल दाढ़ की
सर्जरी के विशेषज्ञ

उपलब्ध सुविधायें

1. शादी से पहले स्माईल डिजाइन अवश्य करायें। 2. दांतों की सफाई विदेशी तकनीक द्वारा (Ultrasonic scaler) 3. हिलते हुए दांतों को जाम करना। 4. दांतों की नसों का इलाज Root Canal Treatment, (Single Siting RCT) 5. मसूड़ों से खून आना/बदबू आना व पायरिया का इलाज। 6. दांतों में ठण्डा व गर्म पानी लगने का इलाज। 7. सड़े गले दांतों को बना तकलीफ के निकालना (Laser Filling) 8. टेड़े-मेढ़े, ऊँचे-नीचे दांतों का इलाज। (Fix Braces) 9. डेन्टल इम्प्लांट द्वारा दांत लगाना। (Zirconia Crown/Bridges) 10. मुलायम जबड़े की बत्तीसी (Flexible/RPD) 11. गुटखे की वजह से मुंह कम खुलने का इलाज। 12. एक्सीडेन्टल टूटे जबडे व अक्कल दाढ़ की सर्जरी की सुविधा 13. एडवान्स एक्स-रे यूनिट Oral Camera, IOPAR, RVG, CBCT, OPG.

Morning Time:- 10:00 AM to 4:00 PM
Evening Time:- 5:00 PM to 8:00 PM
Emergency 24 Hour

एशिया की नं. 1 लैब द्वारा
दांतों एवं मुख का सम्पूर्ण इलाज।

5 साल से 11 साल के बच्चों की दांतों की विशेष देखभाल एवं 60 वर्ष के वरिष्ठ नागरिक शिक्षक/शस्त्र सेना /पुलिस/ ग्राम प्रधान/ स्वास्थ्य विभाग/प्रेस रिर्पोटर/ स्वतंत्रता सेनान

सम्पर्क करें:- 9997317000, 9411632121, 9412738720

निकट प्रभा टाकीज, के ठीक सामने, 151 रामपुर गार्डन, पुरानी एम.आर.आई. बिल्डिंग फर्स्ट फ्लोर, बरेली



जे.पी. क्लीनिक
डा. जितेन्द्र पाल सिंह
B.A.M.S., (Kanpur)
Ex. H.O. जिला अस्पताल
फेमिली फिजीशियन

- दाँद, खाँज, खुजली, मुँहासे का इलाज
- बच्चों के जिगर, सूखा रोग एवं काली खाँसी का इलाज
- जोड़ों, घुटनों व गठियाँ के दर्द का इलाज।
- गुर्दो की पथरी (Kidney Stone) व गदूद (Prostate) का इलाज

बच्चों के सूखा रोग का तेल मुफ्त दिया जाता है।

हमारे यहाँ भफारा (Nebuliser) मुफ्त दिया जाता है

पता : बाजार सन्दल खान, निकट दूल्हा मियाँ की मजार, किला सिटी स्टेशन रोड, बरेली मो. 8791532206

सुबह 11 से 3 बजे तक
सायं 7.30 से 9.30 बजे तक

रविवार अवकाश


# कैहमारिया में जलभराव, दिक्कत में ग्रामीण

## गंदगी से उफना रही नालियों का गंदा पानी सड़कों पर फैला, समस्या निस्तारण की मांग

गांव के अंदर रास्ते पर भरा पानी। ● अमृत विचार

कैहमारिया गांव के मुख्य मार्ग पर भरा पानी। ● अमृत विचार

संवाददाता, खुटार

**अमृत विचार:** गांव कैहमारिया में नालियों का गंदा पानी रास्तों पर बहता है। जिससे हर समय जलभराव की समस्या रहती है। ग्रामीण परेशान हैं, लेकिन अधिकारी ध्यान देने की जरूरत नहीं समझ रहे है। ग्रामीणों ने अधिकारियों से समस्या का निस्तारण कराए जाने की मांग की है।

खुटार ब्लॉक की ग्राम पंचायत कैहमारिया में रास्ते उबड़ खाबड़ और नालियां टूटी हुई है जो गंदगी से भरी हुई है। जिसके चलते घरों से निकलने वाला पानी सड़कों पर एकत्र होता है। साफ सफाई के नाम पर केवल खानापूर्ति ही कर दी जाती है। इससे बीमारी फैलने का खतरा है। ग्रामीणों ने बताया कि गांव के रास्ते सही नहीं बने होने से पानी बहता है। दो दिन पहले हुई बारिश से विकास कार्यों की हकीकत सामने आ गई। गांव के रास्तों पर जलभराव हो गया है और नालियों में कीड़े, कीचड़ जमा हैं। नालियों का गंदा पानी सड़कों पर आकर एकत्र होता है। इसके अलावा गांव में सफाई कर्मी कभी-कभार ही पहुंचता है। गांव के मुख्य मार्ग पर पानी भरा है और कीचड़ पसरा है। उसी रास्तों से होकर लोग आते जाते है। अगर जरा चूक हुई तो बाइक सवार, पैदल चलने वाले लोग फिसलकर गिरकर चोटिल हो जाते है। ऐसी स्थिति है कि लोग परेशान है। गांव के लोगों ने इस समस्या से छुटकारा दिलाने को अधिकारियों से गुहार लगाई है।

बंद पड़ा कैहमारिया गांव का सचिवालय।

### पंचायत घर में नहीं बैठते अधिकारी

ग्रामीणों ने बताया कि गांव कैहमारिया में पंचायत घर निर्माण होने के बाद पूरी तरह से तैयार हो गया है। लेकिन जिम्मेदार अधिकारी नहीं बैठते हैं। चर्चा है कि पंचायत घर में प्रधान और सचिव नहीं बैठते है। जिससे पंचायत घर बंद रहता है। लोगों को जरूरी दस्तावेज बनाने के लिए खुटार ब्लॉक में दफ्तर के चक्कर लगाने पड़ते है। जिससे परेशानी उठानी होती है।

> गांव में जलभराव की जानकारी नही है। मामले को दिखवाया जाएगा। अगर जलभराव की समस्या है तो सफाई कर्मचारियों को भेजकर जलभराव की समस्या खत्म कराई जाएगी। संबंधित के खिलाफ कार्रवाई की जाएगी। **-वीरेंद्र मिश्रा**, बीडीओ


अमृत विचार
MEDICAL Lifelines OF BAREILLY
विज्ञापन हेतु सम्पर्क करें :- 7464943582

डॉ. हारिस अंसारी
एम.एस., एम.सी.एच. (यूरोलॉजी)
Consultant Urologist & Andrologist
गुर्दा, प्रोस्टेट, पेशाब की थैली की पथरी व कैंसर सर्जन
● प्रोस्टेट (गदूद का आपरेशन) (TURP) ● गुर्दे की पथरी का आपरेशन (PCNL) ● गुर्दे की नली (यूरेटस) की पथरी का ऑपरेशन (URSL) ● पेशाब के समस्त प्रकार के रोगों का इलाज
आयुष्मान योजना अन्तर्गत स्वास्थ्य लाभ मुफ्त
MIZAN E.N.T. & URO Care Centre
निकट आयरिश लॉन पीलीभीत बाईपास रोड, बरेली
सुबह 10.30 से 11.30 तक शाम 7 से 8 बजे तक
8394838281, 9897838286
डॉ. एम. खान हॉस्पिटल
मल्टी स्पेशलिटी व क्रिटिकल केयर सेन्टर
स्टेडियम रोड, निकट सेंट फ्रांसिस स्कूल, बरेली
समय दोपहर 12 से शाम 4 बजे तक
हेल्पलाईन 9897838286, 9837549348

आयुष्मान कार्ड धारकों के लिए फ्री मोतियाबिन्द व नाखूना के ऑपरेशन
TPA कैशलेस की सुविधा,
ECHS द्वारा मोतियाबिन्द की सुविधा
नेत्र सर्जन
डॉ. आफताब आलम
एम.बी.बी.एस., डी.ओ.एम.एस. (ए.एम.यू.)
रोहिलखंड रत्न व अचीवर अवार्ड से सम्मानित
मोतियाबिन्द के ऑपरेशन की शुरूआत
मात्र 2000/- रु. से
मिलने का समय-प्रातः 10 से 3 बजे तक, शाम : 6 से 8 बजे तक
डॉ. आफताब आई केयर मो. 9758934778
ऑर्थोडेन्ट क्लीनिक, निकट आकाश पुरम गेट, जगतपुर रोड, बरेली

डॉ. दर्शन मेहरा
एम.बी.बी.एस., एम.डी. (मेडिसिन)
Cardiopulmonologist, Diabetologist & Intensivist
आयुष्मान एवं TPA कैशलेस सुविधा उपलब्ध
डायबिटीज, थायराइड, डेंगू, मलेरिया, टी.बी., पेट रोग, गठिया, फेफड़ों के रोग, तेज बुखार, एलर्जी, जटिल रोगों का उचित इलाज
दर्पिन हॉस्पिटल
संजय नगर रोड, पीलीभीत बाईपास, बरेली
हैल्प लाइन – 8979252222, 9457663289

हार्ट केयर एण्ड मेडिकल सेन्टर
66-MES कॉलोनी, वैशमार्बल व गुप्ता ट्रेडर्स के सामने, 100 फुटा रोड, बरेली
रेनबो हॉस्पिटल
प्रेम नर्सरी के सामने, मिनी बाईपास रोड, कर्मचारी नगर, बरेली
हृदय रोगियों के लिये खुशखबरी
बिना ऑपरेशन बिना भर्ती के हृदय के नेचुरल बायपास EECP Treatment के द्वारा सम्भव
डॉ. राकेश मिश्रा
MD, Physician, Dip. Card.
वरिष्ठ फिजिशियन व हृदय रोग विशेषज्ञ
पूर्व चिकित्सक -मेदांता एवं फोर्टिस, गुडगांव
ECG, Echo, TMT, Holter की सुविधा
व्यक्तिगत परामर्श के लिए सम्पर्क करें
7249939977
7088003322

डॉ. रजनीकांत साहू
MBBS, MS, MCh. (SGPGI, Lucknow)
Ex-Consultant-MAX Hospital, Delhi
वरिष्ठ न्यूरो सर्जन
मो. 7417389433
सुविधायें:- सिर की चोट का इलाज व ऑपरेशन, ब्रेन ट्यूमर, दिमागी गांठ तथा ब्रेन हैमरेज का ऑपरेशन, गर्दन व पीठ का दर्द, सियाटिका, स्लिप डिस्क, स्पाइनल ट्यूमर का इलाज व ऑपरेशन, सिर दर्द व मिर्गी के दौरे का इलाज।
बरेली न्यूरो एण्ड स्पाईन सेन्टर
पता:- सी 427 डिवाइन हॉस्पिटल के सामने, के.के. हॉस्पिटल रोड, राजेन्द्रनगर, बरेली
मिलने का समय
प्रातः 10 से 12, सायं 6 से 8
7017678157

डा. सतेन्द्र शर्मा
M.D. (Ayu.)
बवासीर, भगन्दर रोग विशेषज्ञ
क्या आपकी हर सुबह परेशानी लेकर आती है
जैसे : शौच के समय जलन, दर्द एवं खून, मल द्वार के पास से मवाद व कपड़े खराब होते रहना।
क्षार सूत्र विधि द्वारा इन सभी बीमारियों से सम्पूर्ण निदान पायें।
श्रद्धा केयर अस्पताल
मिनी बाईपास, प्रेम नर्सरी के सामने, कर्मचारी नगर, नैनीताल रोड
बरेली सम्पर्क सूत्र : 9758284825, 8077550393


# नाला निर्माण को परौर रोड से हटेगा अतिक्रमण

निर्माणाधीन परौर रोड के किनारे पर अतिक्रमण। ● अमृत विचार

संवाददाता, कलान

- लोक निर्माण विभाग ने जिला प्रशासन से मांगी अनुमति
- 7 मीटर होगी रोड की चौड़ाई दोनों साइड बनेगा नाला

**अमृत विचार:** परौर रोड पर अतिक्रमण हटाने के लिए लोक निर्माण विभाग ने जिला प्रशासन से अनुमति मांगी है। अनुमति मिलते ही बुलडोजर चलने की उम्मीद है। कलान परौर मार्ग पर कस्बे में निर्माण कार्य तेजी से चल रहा है। मार्ग की चौड़ाई सात मीटर रहेगी और सड़क के दोनों और नाला निर्माण भी होगा। लोगों से स्वेच्छा से अतिक्रमण हटाने के लिए कहा गया था लेकिन स्वेच्छा से अतिक्रमण नहीं हटाए जाने पर लोक निर्माण विभाग बुलडोजर चलाने की कार्रवाई करेगा।

लोक निर्माण की जगह पर अतिक्रमण कर लोगों ने मकान बना रखे हैं, जिससे सड़क चौड़ी होने में बाधा उत्पन्न हो रही है। सड़क की जगह पर अतिक्रमण करने वालों के खिलाफ कार्रवाई कर बुलडोजर चलाने की तैयारी लोक निर्माण विभाग कर रहा है। लोक निर्माण विभाग के अफसरों ने जिलाधिकारी को अपनी रिपोर्ट भेज कर अतिक्रमण हटाने की अनुमति मांगी है, हालांकि अभी अनुमति नहीं मिली है। लोक निर्माण विभाग की माने तो जल्द ही जिला प्रशासन से अनुमति मिलेगी और इसके बाद कस्बे में पीडब्ल्यूडी अवैध निर्माण करने वालों के खिलाफ कार्रवाई अमल में लाएगा और बुलडोजर चलेगा। अस्थाई अतिक्रमण करने वाले लोगों के खिलाफ कार्रवाई की प्रक्रिया शुरू होने वाली है। इसके लिए लोक निर्माण विभाग के लोगों को अनुमति मिलने का इंतजार है।

> कस्बे में अस्थाई अतिक्रमण जल्द हटाया जाएगा। अनुमति मिलते ही स्थाई अतिक्रमण हटाने की प्रक्रिया शुरू होगी। सभी लोग सड़क निर्माण में सहयोग करें। जिससे मानक अनुरूप निर्माण हो जाए। नाला बनने से सभी लोगों को लाभ मिलेगा। **-कुलदीप सोलंकी**, अवर अभियंता लोक निर्माण

## प्राण प्रतिष्ठा से पूर्व देव प्रतिमाओं को कराया स्नान

**तिलहर।** नगर के बंसी वाले हनुमान मंदिर में चार दिन से लक्ष्मी नारायण भगवान तथा शिव पार्वती परिवार की प्राण प्रतिष्ठा का कार्यक्रम चल रहा है। जिसके तहत शनिवार को श्रद्धालुओं ने पंडित अयोध्या प्रसाद शास्त्री, गोपीनाथ मिश्रा मुकेश पांडे जमुना प्रसाद तथा सुधीर शर्मा के सानिध्य में सर्वप्रथम श्रद्धालुओं ने देव प्रतिभाओं को स्नान करवाया। उसके बाद फूलों तथा अन्न से अधिवास कराया गया। उसके बाद देव प्रतिमाओं को वस्त्र पहनाए गए तथा सभी भक्तों ने हवन एवं पूजा अर्चना की। देव प्रतिमाओं की आरती उतारी गई। इस दौरान श्याम गर्ग, अमित सोनी, खुशी, राधा गर्ग ममता सिंघल, राखी गुप्ता, अलका गुप्ता सहित तमाम श्रद्धालु मौजूद रहे।

## रंजिशन दो युवकों को पीटकर किया घायल

**शाहजहांपुर।** पुवायां क्षेत्र के गांव नाहिल निवासी संदीप मिश्रा ने बताया कि उसके भतीजे श्याम मोहन मिश्रा की बाइक 31 जनवरी की शाम पांच बजे घर के बाहर खड़ी थी। गांव का कृष्ण कुमार ट्रैक्टर लेकर आया। आरोपी ने उसके भतीजे से कहा कि रास्ते में बाइक खड़ी कर देते हो। उसके भतीजे ने बाइक हटा ली। इस दौरान आरोपी की उसके भतीजे से कहासुनी हो गई। जिससे आरोपी रंजिश मानने लगा। शुक्रवार की सुबह आठ बजे संदीप मंदिर में पूजा करने के लिए जा रहा था। आरोप है कि कृष्ण कुमार ने अपने साथियों के साथ उसे रोक लिया और डंडों से पीटकर घायल कर दिया। आरोपी जान से मारने की धमकी देकर भाग गए। पुलिस ने घायल का डॉक्टरी परीक्षण कराया है। पुलिस ने आरोपी कृष्ण कुमार, प्रशांत, शिवांशु के खिलाफ रिपोर्ट दर्ज कर ली है। वहीं बंडा क्षेत्र के गांव जमूनिया नवदिया निवासी मनोज कुमार ने बताया कि शुक्रवार की शाम छह बजे उसका पुत्र प्रशांत घर के बाहर बैठा हुआ था। गांव का गुमानी उसके दरवाजे पर आए और बेटे को गाली देने लगा। विरोध करने पर आरोपी ने उसके बेटे को पीटकर घायल कर दिया। आरोपी व उसके साथी जान से मारने की धमकी देकर भाग गए। पुलिस ने गुमानी, गोविंद, रामनरेश के खिलाफ रिपोर्ट दर्ज कर ली।

## एक नजर

### पेंशनर एसोसिएशन की बैठक में आयकर पर चर्चा

**शाहजहांपुर।** सेवानिवृत्त कर्मचारी और पेंशनर्स एसोसिएशन की मासिक बैठक शनिवार को लोधीपुर के एक मैरिज लॉन में हुई। बैठक में जिलाध्यक्ष व अन्य वक्ताओं ने आयकर विवरणी सहित तमाम बिंदुओं पर चर्चा की। जिलाध्यक्ष अजय सिंह वर्मा व अन्य वक्ताओं ने आयकर विवरणी, सदस्य नवीनीकरण व अन्य वक्ताओं से कैशलेस कार्ड व चिकित्सा प्रतिपूर्ति आदि बिंदुओं पर विचार-विमर्श व चर्चा की गई। बैठक में उमेश चंद्र पाठक, ओमकार नाथ शुक्ला, भूप सिंह, रामलड़ैते यादव, वीरेंद्र सक्सेना, जागेश पाली, खालिद मजीद, डॉ. तेजपाल, ओम प्रकाश प्रकाश त्रिवेदी, पीके अग्निहोत्री आदि मौजूद रहे।

### इनामी बदमाश को किया गिरफ्तार, भेजा जेल

**शाहजहांपुर।** कटरा प्रभारी निरीक्षक गौरव त्यागी को सुबह साढ़े दस बजे सूचना मिली कि इनामी बदमाश अभिषेक राठौर निवासी कल्याणपुर थाना फरीदपुर जिला बरेली सिउरा जाने वाले मार्ग पर खड़ा है। वह सवारी का इंतजार कर रहा है। पुलिस ने घेराबंदी करके अभियुक्त अभिषेक को गिरफ्तार कर लिया। उन्होंने बताया कि एसपी की तरफ से अभियुक्त पर 25 हजार रुपये का इनाम घोषित था। पुलिस ने अभियुक्त के कब्जे से लूटी गई चांदी की अंगूठी बरामद की है। अभियुक्त के खिलाफ हत्या, लूट आदि की धारा में दर्ज था। पुलिस अभियुक्त का चालान कर दिया। टीम में उप निरीक्षक सुजीत कुमार सिंह आदि थे।

### कमरे का ताला तोड़कर रुपये व जेवर चोरी

**खुटार।** क्षेत्र के गांव महुआ पिमई निवासी सुरेश कुमार की पत्नी रेनू देवी ने बताया कि 10 दिन पूर्व वह अपने घर में ताला डालकर रिश्तेदारी में गई हुई थी। शनिवार सुबह घर पहुंची तो कमरे का ताला टूटा हुआ मिला। कमरे में जाकर देखने पर सारा सामान बिखरा हुआ पड़ा था। बक्से में रखे दो हजार रुपये नगद, एक जोड़ी पायल, चांदी की लर चोरी कर ले गए। इसके बाद रेनू देवी ने पुलिस को तहरीर देकर अज्ञात चोरों के खिलाफ रिपोर्ट दर्ज कराने की गुहार लगाई है।

### खाटू नरेश का भजनोत्सव आज

**शाहजहांपुर।** बरेली मोड़ स्थित खाटू श्याम मंदिर में पांच फरवरी को मेरे सांवरिया सरकार नामक भजन संध्या का आयोजन किया जाएगा। भजन गायक विशाल राज ने बताया कि भजन संध्या पांच फरवरी को सुबह 10 बजे शुरू होगी, जिसमें जाने-माने भजन गायक श्याम बाबा का भजनों के माध्यम से गुणगान करेंगे। मुख्य अतिथि के रूप में भाजपा नेता अरविंद सिंह मौजूद रहेंगे। विशाल राज ने खाटू नरेश के भक्तों से अधिक से अधिक संख्या में भजनोंत्सव में शामिल होने का आग्रह किया है।

# तालाब से कई क्विंटल मछली चोरी, महिलाओं का सड़क पर प्रदर्शन

## खंडहर गांव के प्रधान पर आरोप, आरोपियों पर कार्रवाई नहीं किए जाने से भड़का गुस्सा, हाईवे जाम करने का किया प्रयास, पुलिस से नोकझोंक

संवाददाता, जलालाबाद

**अमृत विचार:** तालाब से तीस क्विंटल मछली चोरी छिपे निकाल लिए जाने से आहत मछली पालक महिलाओं ने आरोपियों पर कार्रवाई की मांग को लेकर तहसील मुख्यालय पर जमकर प्रदर्शन किया। इसके बाद चौराहे पर पहुंचकर नारेबाजी करते हुए हाईवे पर चक्का जाम करने का प्रयास किया तो पुलिस से भी नोकझोंक हुई। सूचना पर पहुंचे अधिकारियों ने महिलाओं को समझा-बुझाकर हटाया और एसडीएम डॉ. रविंद्र कुमार के सामने पेश किया। जहां महिलाओं ने एसडीएम को ज्ञापन देकर आरोपियों पर कार्रवाई की मांग की।

ज्ञापन में बताया गया है कि ग्राम पंचायत खंडहर की घाटा संख्या 1530 में मत्स्य पालन के लिए बिटाना देवी के नाम तालाब का पट्टा स्वीकृत किया गया था। आरोप है कि प्रधान रामवीर व उनके कर्मचारियों ने शुक्रवार की रात चोरी-छिपे करीब तीस क्विंटल मछली निकलवा ली। जबकि तालाब का पट्टा बिटाना देवी के नाम है। प्रधान द्वारा तीस क्विंटल मछली निकाले जाने के मामले की शिकायत जब पुलिस से की, तो उनकी कोई सुनवाई नहीं हुई। महिलाओं ने तहसील पहुंचकर तिरंगा लेकर प्रदर्शन किया और आरोपी के खिलाफ कार्रवाई की मांग की।

**▸▸ जांच के बाद कार्रवाई के आश्वासन पर शांत हुईं प्रदर्शनकारी महिलाएं**

इस दौरान महिलाएं मुख्य चौराहे पर जा पहुंची और कार्रवाई की मांग को लेकर चौराहा जाम करने का प्रयास किया तो पुलिस से भी नोकझोंक हुई। जिसके बाद पुलिस ने उन्हें समझा बुझाकर तहसील में एसडीएम के समक्ष प्रस्तुत किया गया।

जहां उन्होंने दोबारा जांच कराकर कार्रवाई का आश्वासन देकर महिलाओं को शांत किया। ज्ञापन देने वाली महिलाओं में किसान यूनियन की मंडल अध्यक्ष मालती कश्यप, पार्वती देवी, बिटाना देवी, पूनम देवी, मीरा देवी, छोटी बिटिया, प्रतिमा देवी आदि शामिल रहीं।

तिलहर कस्बे में चौराहे के पास हाईवे पर प्रदर्शन करतीं महिलाएं। ● अमृत विचार

जाम खुलवाने के दौरान महिलाओं की पुलिस से होती नोकझोंक। ● अमृत विचार

### वर्ष 2022 में बिटाना के नाम हुआ था पट्टा

तहसीलदार पैगाम हैदर ने बताया कि वर्ष 2018 में प्रधान समर्थक संजय नाम से पट्टा मछली पालन के लिए हुआ था, उसने एक वर्ष की ही फीस जमा की थी, बाद में जुलाई 2022 में भी संजय ने ही मछली का बच्चा तालाब में डाला था लेकिन 27 जुलाई 2022 में फीस जमा न होने से संजय का पट्टा निरस्त हो गया और बिटाना देवी के नाम मछली पालन के लिए पट्टा हो गया था। लेकिन तालाब में मछली का बच्चा संजय का ही पड़ा हुआ था। इसी मछली को लेकर दोनों पक्षों में विवाद है और एक-दूसरे पर गलत आरोप लगा रहे हैं।

> वर्ष 2022 में संजय मछली का बच्चा तालाब में डाला था लेकिन 27 जुलाई 2022 में फीस जमा न होने से संजय का पट्टा निरस्त हो गया और बिटाना देवी के नाम मछली पालन के लिए पट्टा हो गया था। लेकिन तालाब में मछली का बच्चा संजय का ही पड़ा हुआ था। उसी को निकाला गया है। आरोप झूठा लगाया जा रहा है। **-रामवीर**, प्रधान

### ...तब प्रधान सहित 12 लोगों पर दर्ज हुआ था मामला

इससे पहले भी मछली चोरी से पकड़वाने का मामला सामने आया था, जिसमें बिटाना देवी की तहरीर पर 31 दिसंबर को एसपी के आदेश पर प्रधान रामवीर सिंह सहित 12 लोगों पर मछली चोरी की रिपोर्ट दर्ज हो गई थी। इस मामले को लेकर प्रधान ने डीएम और एसपी से मुलाकात कर सहीं विवेचना कराए जाने की मांग की थी। जिसमें मछली प्रधान समर्थक संजय की पाई गई थी।

### पांच सदस्यीय टीम ने की थी जांच

तहसीलदार पैगाम हैदर ने बताया कि डीएम ने मामले की जांच कराए जाने को लेकर उनके नेतृत्व में पांच सदस्यीय समिति का गठन किया था। समिति में वह स्वयं और सीओ, कोतवाल और नायब तहसीलदार, कानूनगो शामिल थे। जांच टीम ने बिटाना देवी से तालाब में मछली का बच्चा डाले जाने के साक्ष्य मांगें लेकिन बिटाना साक्ष्य प्रस्तुत नहीं कर पाई, जबकि संजय साक्ष्य प्रस्तुत कर दिए। इसके बाद नायब तहसीलदार मनु माथुर के नेतृत्व में पुलिस बल की उपस्थिति में संजय ने मछली निकाली।

# क्षेत्रीय कार्यालय ने भेजीं ओएमआर शीट्स

कार्यालय संवाददाता, शाहजहांपुर

**अमृत विचार:** यूपी बोर्ड परीक्षा की तैयारियां दिनोदिन जोर पकड़ती जा रही हैं। उत्तर पुस्तिकाओं के बाद शनिवार को हाईस्कूल परीक्षा के लिए बरेली स्थित क्षेत्रीय कार्यालय से ओएमआर शीट भी उपलब्ध कराई दी गई हैं। उत्तर पुस्तिकाओं और ओएमआर शीट का वितरण अगले सप्ताह से किया जा सकता है। वहीं, विभाग परीक्षा केंद्रों के लिए स्टेटिक मजिस्ट्रेटों की सूची तैयार करने में जुटा है।

**▸▸ 20 फरवरी से शुरू होने वाली बोर्ड परीक्षा में शामिल होंगे 44,132 परीक्षार्थी**

यूपी बोर्ड परीक्षा 20 फरवरी से आरंभ हो रही हैं, जिसके लिए बोर्ड कार्यालय से उत्तर पुस्तिकाएं पहले ही भेजी जा चुकी है, शनिवार को हाईस्कूल परीक्षार्थियों के लिए ओएमआर शीट भी क्षेत्रीय कार्यालय से पहुंच गई हैं। हाईस्कूल में कला विषय को छोड़कर सभी विषयों के लिए ओएमआर शीट अनिवार्य की गई है, जिसमें परीक्षार्थियों को 20 बहुविकल्पीय प्रश्नों के उत्तर भरने पड़ते हैं। इसके अलावा 50 अंकों की लिखित परीक्षा और 30 अंकों के प्रैक्टिकल अंक जोड़े जाते हैं। उत्तर पुस्तिकाएं और ओएमआर शीट राजकीय इंटर कॉलेज के गोदाम में सुरक्षित रखवा दी गई हैं। उपनियंत्रक अनिल कुमार ने बताया कि उत्तर पुस्तिकाओं का वितरण सोमवार अथवा मंगलवार से तहसीलवार शुरू कर दिया गया है। परीक्षा के लिए 124 केंद्रों पर अंतिम मोहर लगाई गई है।

## 3 राजकीय हाईस्कूल तैयार, होंगे हस्तांतरित

कार्यालय संवाददाता, शाहजहांपुर

**▸▸ मदनापुर, खुटार और कटरा खुदागंज में बने हैं तीनों भवन**

**▸▸ भावलखेड़ा विकास खंड में भी दो का कार्य अंतिम चरण में**

**अमृत विचार:** जिले में शिक्षा का दायरा बढ़ाने के उद्देश्य से राष्ट्रीय माध्यमिक शिक्षा अभियान के अंतर्गत लगातार राजकीय कॉलेज खोले जा रहे हैं। गांवों में बालक-बालिकाओं को इंटर तक की शिक्षा मुहैया कराने के लिए राजकीय माध्यमिक कॉलेजों का निर्माण किया जा रहा है, साथ ही हाईस्कूलों को इंटर तक उच्चीकृत भी किया जा रहा है। इसी क्रम में तीन राजकीय उच्चतर माध्यमिक विद्यालय और तैयार हो गए हैं, जो जरूरी औपचारिकताएं पूरी करने के बाद हस्तांतरित किए जा सकते हैं।

विभाग को माध्यमिक विद्यालयों के नवनिर्मित भवन हस्तांतरित होने के बाद आगामी शैक्षिक सत्र में उनका लाभ लिया जा सकता है। डीसी माध्यमिक राजन प्रजापति ने बताया कि विकास खंड मदनापुर के गांव बौरी, खुटार के गांव महोलिया और विकास खंड कटरा-खुदागंज के गांव रमापुर उत्तरी गांव में राजकीय माध्यमिक कॉलेज का भवन तैयार हो गया है, जो कभी भी विभाग को हस्तांतरित किया जा सकता है। इसके अलावा भावलखेड़ा विकास खंड में सुजातपुर और गुलरा गांव में दो अन्य भवन भी लगभग तैयार हो रहे हैं, जो अंतिम चरण में हैं। दोनों कॉलेजों में 90 से 95 प्रतिशत तक कार्य पूर्ण हो चुका है। जो तीन भवन तैयार हो चुके हैं, उनकी गुणवत्ता की जांच के लिए तीन सदस्यीय समिति भी गठित हो चुकी है। डीएम के निर्देश पर समिति जांचोपरांत अपनी रिपोर्ट प्रस्तुत करेगी और उसके बाद कालेज भवन विभाग को हस्तांतरित कर दिए जाएंगे। नवीन विद्यालयों के मिलने के बाद जिले में उच्चतर माध्यमिक कालेजों की संख्या 46 हो जाएगी।

## भगवान की शरण में जाने से ही होगा मानव का उद्धार

**शाहजहांपुर, अमृत विचार:** गोकुलधाम कॉलोनी में चल रही श्री राम कथा के अंतिम दिन शनिवार को कथा व्यास योगेंद्र जी महाराज ने सुनाया कि रावण, कुंभकरण, मेघनाथ ने अहंकार वशीभूत होकर भगवान की शरणागति नहीं ली, इसलिए विनाश हो गया। भगवान की शरण में जाने में ही उद्धार है। उन्होंने सुनाया कि जो व्यक्ति अहंकार के वशीभूत होकर अपने संस्कार बिगाड़ लेता है और जब तक वह भगवान के शरणागत नहीं होता, तब तक उसे कोई नहीं बचा सकता।

योगेंद्र जी महाराज।

यही राम कथा का सार है। कथा के दौरान भगवान का पुनः अयोध्या आगमन वीडियो के साथ भगवान का राजतिलक और पूजन के साथ कथा को विश्राम दिया गया। इस मौके पर सुरेश चंद्र मिश्रा, महेश चंद्र मिश्रा, अंकुर मिश्रा, अविनाश शर्मा, मुकेश शर्मा, दिनेश दीक्षित, सुमन पाठक आदि लोग सम्मिलित हुए।

# पुलिस की कार्रवाई पर भाकियू ने उठाए सवाल, किया प्रदर्शन

कार्यालय संवाददाता, शाहजहांपुर

**अमृत विचार:** भारतीय किसान यूनियन राष्ट्रीयता वादी ने सिंधौली पुलिस की कार्रवाई पर सवाल उठाते हुए एसपी को संबोधित ज्ञापन सीओ सिटी को सौंपा। भाकियू कार्यकर्ताओं ने सिंधौली पुलिस के खिलाफ नारेबाजी करते हुए प्रदर्शन भी किया।

भाकियू कार्यकर्ता शनिवार को पीडब्ल्यूडी डाकबंगला पर इकट्ठा हुए और यहां से नारेबाजी करते हुए एसपी कार्यालय की ओर बढ़ चले। एसपी कार्यालय गेट पर पहुंचते ही सीओ सिटी वीएस वीर कुमार मिल गए। उन्होंने भाकियू कार्यकर्ताओं से ज्ञापन लेकर मामले की जांच कराकर कार्रवाई का भरोसा देकर शांत किया। जिलाध्यक्ष नरेंद्र यादव के नेतृत्व में दिए गए तीन सूत्रीय ज्ञापन में कहा गया है कि सिंधौली के गांव ढकिया रनवास में दो पक्षों की मामूली कहासुनी में दरोगा के आदेश पर हल्का सिपाही लालता प्रसाद व रामपाल को पकड़कर थाने ले आए, जहां उन्हें बैठा लिया। आरोप है कि उन लोगों को दो हजार रुपये लेकर छोड़ दिया। आरोपी दरोगा व सिपाही के खिलाफ कार्रवाई की जाए। दूसरा मामले में आदमपुर उत्तरी में एक व्यक्ति को मुकदमे में वारंट होने के कारण शाम को उसके घर से गिरफ्तार लिया। मौके पर गांव वालों के समक्ष जामा तलाशी भी ली गई, उसके पास से तंबाकू की पुड़िया बरामद हुई, परंतु सिधौली पुलिस ने चालान तमंचा एवं कारतूस बरामद दर्शाकर किया। इसी तरह कोरोंकुइयां में मनोरंजन के उद्देश्य से ताश के पत्ते खेल रहे कुछ लोगों को पुलिस ने गिरफ्तार कर लिया। आरोप है कि थाने लाकर छोटे को सात हजार रुपये सुविधा शुल्क लेकर छोड़ दिया गया। भाकियू कार्यकर्ताओं और पदाधिकारियों ने एसपी से मामले में कार्रवाई की मांग की है। इस मौके पर हरिराम वर्मा, डॉक्टर लालजीत वर्मा, रामसनेही शर्मा, लल्ला सिंह, जमाल अहमद, आकिल खान, आदिल खान, निरंकार सिंह यादव, अमित कुमार वर्मा, पच्चू लाल मौर्य आदि कार्यकर्ता मौजूद रहे।

एसपी को संबोधित ज्ञापन सीओ सिटी को सौंपते भाकियू जिलाध्यक्ष नरेंद्र यादव व अन्य।

**▸▸ एसपी को संबोधित ज्ञापन सीओ सिटी को सौंपा, दोषियों पर कार्रवाई की मांग**

**▸▸ पुलिस पर थाने से छोड़ने के लिए सुविधा शुल्क लेने का आरोप लगाया**

# जिला जज ने महिलाओं को दी लैंगिक उत्पीड़न की जानकारी

वीडियो कांफ्रेंसिंग के माध्यम से लैंगिक उत्पीड़न संबंधी जानकारी देते जिला जज भानु देव शर्मा।

कार्यालय संवाददाता, शाहजहांपुर

**अमृत विचार:** जिला विधिक सेवा प्राधिकरण के तत्वावधान में महिलाओं के कार्यस्थल पर लैंगिक उत्पीड़न के संबंध में कार्यशाला का आयोजन किया गया। शनिवार को जनपद न्यायालय में वीडियो कांफ्रेंसिंग हॉल में आयोजित कार्यशाला की अध्यक्षता जनपद न्यायाधीश एवं जिला विधिक सेवा प्राधिकरण के अध्यक्ष भानु देव शर्मा ने की।

जनपद न्यायाधीश भानुदेव शर्मा ने लैंगिक उत्पीड़न अधिनियम को लेकर न्यायिक अधिकारियों को जागरूक किया। कार्यशाला की मुख्य वक्ता सिविल जज जूनियर डिवीजन हिना कौसर ने कंप्यूटर प्रजेंटेशन द्वारा प्रतिभागियों को तमाम प्रकार के प्रावधानों की उपयोगी जानकारी दी। आंतरिक शिकायत समिति की अध्यक्ष अपर्णा त्रिपाठी, लवी यादव आदि न्यायिक अधिकारियों ने उपयोगी जानकारी दी। संचालन प्राधिकरण सचिव पीयूष तिवारी ने किया। इस अवसर पर न्यायिक अधिकारीगण मौजूद रहे।

### निरीक्षण में बंदियों को दी रिहा होने संबंधी जानकारी

**शाहजहांपुर।** जिला विधिक सेवा प्राधिकरण की ओर से जिला कारागार में शनिवार को कार्यक्रम का आयोजन किया गया। इस अवसर पर प्राधिकरण सचिव पीयूष तिवारी ने जिला कारागार में निरीक्षण किया। निरीक्षण के दौरान कारागार की प्रगति रिपोर्ट प्रस्तुत की। जेलर ने बताया गया कि 11 बंदियों की सूची तैयार की गई है, जिन्होंने अपने अपराध के समय पर 18 से 20 वर्ष होना बताया है। सचिव ने संबंधित बंदियों को उनकी शिक्षा के संबंध में प्रमाण पत्र प्रस्तुत करने के लिए निर्देशित किया। सचिव तिवारी ने कहा कि यदि ऐसा कोई बंदी अपना प्रमाण पत्र जेलर के माध्यम से दाखिल करेगा, तो उसको कैंपेन का लाभ देते हुए संबंधित बंदी को जेल से रिहा कराने की कार्रवाई अमल में लाई जाएगी। निरीक्षण के दौरान जेल अधीक्षक मिजाजीलाल, पैनल लॉयर फारिया बी, कृपा शंकर, लोक अदालत लिपिक मोहम्मद अफजल समेत जेलर एवं स्टाफ के अन्य सदस्य मौजूद रहे।

एसआरएमएस मेडिकल कालेज में इलाज करा कर हजारों पीड़ितों ने कैंसर को दी मात

# कैंसर से घबराएं नहीं, यह अब लाइलाज नहीं

## राम मूर्ति मेडिकल कालेज का आरआर कैंसर इंस्टीट्यूट कर रहा मरीजों का सफल इलाज

**बरेली:** कैंसर का नाम ही इसकी भयावहता को बताने के लिए काफी है। कैंसर पीड़ित होने की जानकारी पर मरीज बीमारी से लड़ने की हिम्मत हार जाते हैं। यही हाल घरवालों का भी होता है। हालांकि कुछ लोग इस बीमारी से लड़ते हैं और जीतते भी हैं। मुस्कुराकर फिर अपनी स्वस्थ जिंदगी गुजारते हैं, जैसे कभी कुछ हुआ ही न हो। कैंसर से लड़कर जीतने वाले ऐसे ही कुछ योद्धाओं से आज आपकी मुलाकात कराते हैं। ये कोई सेलिब्रिटी नहीं, जो विदेश गए हों और महंगा इलाज करा कर स्वस्थ हुए हों। यह आपके आसपास के ही आम लोग हैं। जिन्होंने बरेली में ही रहकर एसआरएमएस इंस्टीट्यूट आफ मेडिकल साइंसेज के आरआर कैंसर इंस्टीट्यूट एंड रिसर्च सेंटर में इलाज कराया और जानलेवा समझी जाने वाली बीमारी कैंसर को मात दी। 2007 में स्थापित होने के बाद यह कैंसर इंस्टीट्यूट 35 हजार से अधिक कैंसर पीड़ितों को इलाज दे चुका है। यह सेंटर रुहेलखंड रीजन और आसपास के इलाके का एक बड़ा सेंटर बन चुका है। जहां उत्तराखंड, नेपाल तक से मरीज अपना इलाज कराने आते हैं।

### कैंसर से डरें नहीं, बस जागरूक रहें

कैंसर लाइलाज नहीं, बस जागरूकता की कमी से लोगों को अपनी चपेट में ले रहा है। शुरुआती चरणों में पूरी तरह से इस भयानक बीमारी पर काबू करना संभव है। लेकिन इसकी जांच के लिए बायोप्सी कराने से डरना, रेडियोथेरेपी और कीमोथेरेपी को लेकर गलत धारणाओं से लोग इसके इलाज से बचते हैं। इस लापरवाही से यह बीमारी अंतिम चरण में पहुंच कर लाइलाज हो जाती है। यदि समय से जांच और इलाज कराया जाए। तो इसे प्रारंभिक अवस्था में ही पकड़ा जा सकता है और इसका पूर्ण इलाज संभव है। एसआरएमएस मेडिकल कालेज स्थित आरआर कैंसर इंस्टीट्यूट में आरंभिक चरण में ही सभी प्रकार के कैंसर की पहचान और इसका संभव है। हजारों मरीज यहां से स्वस्थ होकर सामान्य और कैंसर से बेखौफ जीवन बिता रहे हैं। **-डा.पियूष कुमार अग्रवाल , डायरेक्टर**
आर.आर. कैंसर इंस्टीट्यूट एण्ड रिसर्च सेंटर, बरेली

- 2007 से आरआर कैंसर इंस्टीट्यूट में हैं विश्वस्तरीय सुविधाएं और कैंसर विशेषज्ञों की टीम उपलब्ध
- कैंसर महामारी नहीं, जागरूकता की कमी से लोग आ रहे इसकी चपेट में
- शुरुआती चरणों में पूरी तरह से इस भयानक बीमारी पर काबू करना संभव
- शरीर में कहीं भी, किसी भी अनियंत्रित गांठ की अनदेखी बन सकती है जानलेवा
- कुशल डाक्टरों की देखरेख में इलाज और हिम्मत से कैंसर पर काबू पाना आसान

SRMS आर.आर. कैंसर इंस्टीट्यूट एण्ड रिसर्च सेंटर, बरेली

WORLD CANCER DAY 4 FEBRUARY
विश्व कैंसर दिवस

17 वर्ष (2007-2024)
विश्वस्तरीय कैंसर चिकित्सा में समर्पित उ.प्र. एवं उत्तराखंड का एक अग्रणी संस्थान

### आपरेशन कर निकाली कैंसर की गांठ

रामपुर के स्वार निवासी फारुख खान की पत्नी आयशा खान के कंधे पर गांठ थी। आयशा को इलाज के लिए वर्ष 2015 में राममूर्ति अस्पताल लाया गया। यहां जांच के दौरान कैंसर की जानकारी मिली। आपरेशन कर गांठ निकाली गई। इसके बाद दो महीने रेडियोथैरेपी हुई। कैंसर से निजात पाकर आयशा पूरी तरह स्वस्थ और सामान्य जीवन जी रही हैं। आयशा कैंसर से न घबराने की सलाह देती हैं।

### आपरेशन से प्रोस्टेट कैंसर से मुक्ति

शाहजहांपुर के कांट निवासी अवधेश कुमार को वर्ष 2017 में पेशाब करने में दिक्कत हुई। इलाज के लिए राममूर्ति अस्पताल पहुंचे। जहां प्रोस्टेट कैंसर की जानकारी मिली। प्रोस्टेट का आपरेशन हुआ। दो महीने रेडियोथैरेपी के बाद अवधेश ने कैंसर को मात दे दी। आज अवधेश पहले की तरह सामान्य दिनचर्या के साथ जीवन यापन कर रहे हैं और इसका श्रेय राममूर्ति अस्पताल को देते हैं।

### गले के कैंसर का सफल इलाज

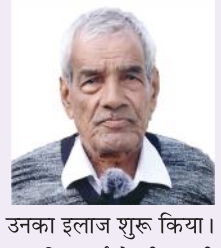

चंपावत निवासी महा सिंह को वर्ष 2015 गले में दिक्कत हुई। हल्द्वानी में इलाज करवाया। काफी दिन इलाज के बाद भी कोई फायदा न होने पर घरवाले उन्हें लेकर राममूर्ति अस्पताल पहुंचे। यहां उन्हें कैंसर की जानकारी मिली। डा.पियूष अग्रवाल ने उनका इलाज शुरू किया। कुछ ही महीनों में स्वस्थ महा सिंह आज सामान्य दिनचर्या से जीवन जी रहे हैं और इसका श्रेय राममूर्ति अस्पताल के डॉक्टरों को देते हैं।

### कैंसर से थी खाने में दिक्कत

बदायूं निवासी महेश चंद्र को वर्ष 2014 में गले में तकलीफ थी। खाना निगलना मुश्किल था। स्थानीय इलाज से कोई फायदा न होने पर वह राममूर्ति अस्पताल के ईएनटी विभाग में पहुंचे। डा.रोहित शर्मा ने बायोप्सी की, जिसमें कैंसर की पुष्टि हुई। इसके बाद यहीं कैंसर का इलाज शुरू हुआ। दो महीने में आठ कीमोथेरेपी और रेडियोथेरेपी हुई। कैंसर को मात देने के बाद महेश पूरी तरह स्वस्थ हैं।

श्री राम मूर्ति स्मारक अस्पताल, भोजीपुरा, बरेली ✆ 9458705555
advt

शर्मायें नहीं सम्पर्क करें
हर उम्र में
ताकत
रुकावट
बवासीर
बै-औलाद
शुक्राणुओ
की कमी
हर तरफ से निराश स्त्री पुरुष गुप्त रोगी मिलें
शुगर
जोडों का दर्द

GMP & ISO CERTIFIED Co.
डा. शेख
क्या आप बचपन में की गई गलतियों के कारण अपना वैवाहिक जीवन बर्बाद हो गया है और जगह जगह इलाज करा करा परेशान हो चुके हैं या डाक्टर, हकीमों से हट चुका है तो एक बार हिन्दुस्तान के जाने माने यौन रोग चिकित्सक डा.शेख से सम्पर्क करें डा. शेख को अच्छे इलाज के लिये अनेको अवार्डो से सम्मानित किया जा चुका है जैसे
Gold Medalist Best Sexologist in india
Pride of Country Kohinoor A Tibb
Chikitask Ratan Manav Sewa Ratan
Ahinsha Dharam Ratan
मिलें हर मंगलवार
मालियों की पुलिया
बरेली
9837023223

खून के आंसू

हकीम
जहीर अहमद
जो लोग बचपन की गलतियों से अपनी
जवानी बर्बाद
कर चुके हैं जिनको
धात, स्वप्नदोष, सुस्ती, कमजोरी, शीघ्र पतन होना, जोश में कमी, रूकावट, बवासीर, भगन्दर, ल्यूकोरिया, महावारी का न होना, शुक्राणुओं की कमी, निःसंतान रोगी (नशा छुड़वायें), सोराइसिस, नलों का बंद होना, कैंसर, शुगर, इन्दी का लंबापन, मोटापन, 50 साल से ऊ पर वाले मर्दो का सैक्स पावर खत्म होना, गुर्दे का क्रीटनीन, प्रोस्टेट, अल्सर, योनि का ढ़ीलापन, पेशाब बार-बार आना, पेशाब में खून आना।
वह लोग जिनका विचारों से ही स्लखन हो जाता हो या वे भाई जिनकी उम्र ज्यादा हो वक्त पर बीबी से शर्मिन्दा रहते हो तुरन्त मिलें प्रत्येकः-
शनिवार
रविवार
बिहारीपुर पुलिस चौकी के आगे, इस्लामियां मैदान के सामने, बरेली
मो. 9634499693

सैक्स रोगी मिलें
सैक्स रोगों का एकमात्र स्थायी समाधान

डॉ. रफीक
समय-रोजाना प्रातः 9 बजे से सायं 5 बजे तक (रविवार अवकाश)
बड़ी बिहार, निकट डेलापीर मण्डी, बरेली। मो. 9319929913
नामर्दों Impotance, नसों की कमजोरी, संभोग से घबराहट, उत्तेजना की कमी, स्त्रियों में सैक्स की इच्छा न होना, मानसिक तनाव आदि के लिए निःसंकोच मिलें।
ताकत, जोश, रुकावट और वैवाहिक जीवन का आनन्द उठाएं।
- शीघ्र पतन (Premature Ejaculation)
- धात रोग (Spermatorrhoea)
- स्वप्न दोष (Night Fall)
- वीर्य का पतलापन बगैरा का इलाज विशेष प्रकार की भस्मों, माजून, तिलों द्वारा किया जाता है।
- निल शुक्राणु (Azoospermia)
- शुक्राणुओं की कमी (Oligospermia)
- बांझपन (Sterility)
- सफेद पानी (Leucorrhoea)
- पेट में दर्द (Pelvic Pain)
- बार-बार गर्भपात होना

35 वर्षों का अनुभवी आयुर्वेदिका, यूनानी इलाज कराएं, जीवन में खुशियां लाएं।

ALA Herbal
ताकत, जोश, रुकावट का स्थायी समाधान
कैप्सूल मैनसूल
(काम्बो पैक)

धात, शीघ्रपतन, नपुंसकता के सम्पूर्ण समाधान के लिए इस पैक में तीन प्रकार के कैप्सूल है। तीनों तरह के एक-एक कैप्सूल दूध के साथ खाने से हर प्रकार की कमजोरी ठीक हो जाती है। यह शुक्राणुओं की कमी को दूर करता है। इम्युनिटी पावर को बढ़ाता है। Streess, Depression में लाभ करता है।
यह पूर्णतयः हर्बल है, इसका कोई साइड इफैक्ट नहीं है
Flipkart, Amazon पर उपलब्ध है।
Helpline No.
8439818102
7451039913
स्टॉकिस्ट
आरोग्य सदन बरेली
9837007202

# कमिश्नर ने दिए अनुपस्थित 15 अधिकारियों-कर्मचारियों का वेतन रोकने के निर्देश

## पुवायां में मंडलायुक्त, आईजी ने सुनीं शिकायतें

पुवायां में शिकायतें सुनतीं कमिश्नर सौम्या अग्रवाल। ● अमृत विचार

### संपूर्ण समाधान दिवस

संवाददाता, पुवायां

**अमृत विचारः** संपूर्ण समाधान दिवस में शनिवार को मंडलायुक्त सौम्या अग्रवाल व आईजी राकेश कुमार ने शिकायतों को सुना। इस दौरान अनुपस्थित मिले 15 अधिकारी व कर्मचारियों का कमिश्नर ने वेतन रोकने का निर्देश दिया।

शनिवार को अचानक कमिश्नर व आईजी की गाड़ियों का काफिला तहसील में पहुंच गया। एसडीएम संजय कुमार पांडेय की अध्यक्षता में समाधान दिवस चल रहा था। उच्च अधिकारियों के पहुंचने से अधिकारी और कर्मचारियों में खलबली मच गई। सबसे पहले उन्होंने फरियादियों की शिकायतों को प्राथमिकता से सुनकर शासन की मंशा के अनुसार गुणवत्तापूर्ण निस्तारण करवाने के निर्देश उपजिलाधिकारी संजय पांडेय को दिए। कमिश्नर और आईजी ने कुछ शिकायतों को सुना और मौके पर निस्तारित करा दिया। इसके बाद उन्होंने मौके पर मौजूद जनता से पूछा कि पुलिस विभाग की कोई शिकायत तो नहीं है। जिस पर किसी भी व्यक्ति ने कोई जवाब नहीं दिया।

समाधान दिवस में कुल 61 शिकायतें आईं, जिनमें मात्र दो का ही निराकरण हो सका।

### इन अधिकारियों पर की गई कार्रवाई

मुख्य उप पशु चिकित्सा अधिकारी पुवायां, प्रभारी चिकित्सा अधिकारी पुवायां, बंडा, खुटार, सिंधौली, अवर अभियंता विद्युत खुटार, सहायक विकास समाज कल्याण अधिकारी पुवायां, खंड विकास अधिकारी पुवायां, बंडा, खुटार, सिंधौली, बाल विकास परियोजना अधिकारी खुटार, सहायक अवर अभियंता जल निगम, लघु सिंचाई अभियंता पुवायां, वन क्षेत्राधिकारी खुटार को अनुपस्थित पाया गया। कमिश्नर ने सभी का वेतन रोकने के निर्देश दिए। कमिश्नर ने हाजिरी रजिस्टर पर लिखित रूप में वेतन रोकने के आदेश किए। इस आदेश के क्रम में उप जिलाधिकारी पुवायां ने जिलाधिकारी को भेजे अपने पत्र में सभी गैरहाजिर पाए गए अफसरों का वेतन रोकने को कहा है।

इसी के साथ उन्होंने समाधान दिवस में उपस्थित रजिस्टर को देखा। जिसमें कई विभागों के करीब 15 अधिकारी-कर्मचारी उपस्थित मिले। कमिश्नर ने सभी अनुपस्थित अधिकारी और कर्मचारियों का वेतन काटने का निर्देश दिया। यहां कमिश्नर व आईजी पंद्रह मिनट तक मौजूद रहे और शिकायतें सुनते रहे। यहां एडीएम वित्त एवं राजस्व डॉ. सुरेश कुमार, तहसीलदार मनोज सिंह, नायब तहसीलदार सृजित कुमार, सागीर खां, कोतवाल प्रदीप राय, एसडीओ जगदीश सिंह आदि रहे।

# नहीं मिला भुगतान तो संपूर्ण समाधान दिवस से ठेकेदार उठा ले गया कुर्सी

संवाददाता, तिलहर

- निविदा के आधार पर आठ कुर्सियों की सप्लाई के बकाया थे डेढ़ लाख रुपये
- बीडीओ मनीष दत्त से अधिकारियों के लिए मंगवाईं दूसरी कुर्सियां

**अमृत विचारः** ठेकेदार भुगतान न होने से नाराज होकर ब्लॉक कार्यालय से अधिकारियों की कुर्सियां उठा ले गया। वही संपूर्ण समाधान दिवस के आयोजन को लेकर अधिकारियों में हड़कंप मच गया। नायब तहसीलदार जगत मोहन जोशी ने बीडीओ मनीष दत्त से अधिकारियों के लिए दूसरी कुर्सियां मंगवाईं।

शुक्रवार को ब्लॉक क्षेत्र में ठेकेदारी करने वाला व्यक्ति पहुंचकर मीटिंग हॉल में रखी अधिकारियों एवं बीडीओ कार्यालय, लेखाकार की कुर्सियां आदि उठा ले गया। कर्मचारियों ने नाराजगी जताई, लेकिन ठेकेदार नहीं माना।

ठेकेदार ने बताया कि उसने लगभग छह महीने पहले निविदा के आधार पर ब्लॉक कार्यालय में अधिकारियों के लिए आठ कुर्सियों की सप्लाई की थी, जिसका लगभग डेढ़ लाख रुपये भुगतान होना था, लेकिन यह भुगतान अभी तक नहीं हुआ। आरोप लगाया कि अधिकारियों की लापरवाही के कारण उनका भुगतान नहीं हुआ है, इतने समय से अधिकारियों के चक्कर लगाते लगाते परेशान हो चुका। उधर कुर्सियां गायब होने से संपूर्ण समाधान दिवस आयोजन को लेकर अधिकारियों में हड़कंप मच गया।

नायब तहसीलदार जगत मोहन जोशी ने अधिकारियों के लिए कुर्सियों का इंतजाम बीडीओ मनीष दत्त से कराया। हालांकि बाद में बीडीओ ने कुर्सियों के गायब होने की घटना को सिरे से नकार दिया। चर्चा है कि ठेकेदार की इस हरकत पर अधिकारियों में जमकर नाराजगी है। घटना के बाद उसे बाहर करने पर विचार किया जा रहा है।

## जन पंचायत कार्यक्रम का तेजी से संचालन करने पर जोर

**शाहजहांपुर।** सपा कार्यालय पर मासिक बैठक में छह विधानसभा क्षेत्रों में पीडीए जन पंचायत पखवाड़ा कार्यक्रम का संचालन तेजी के साथ करने पर जोर दिया गया। बैठक में जिलाध्यक्ष तनवीर खां ने कहा कि पीडीए जन पंचायत एक जन आंदोलन है। सपा सर्व समाज की विचारधारा वाली पार्टी है। राष्ट्रीय अध्यक्ष अखिलेश यादव संविधान निर्माता बाबा साहब भीमराव आंबेडकर व महान समाजवादी नेता डॉ. राममनोहर लोहिया के विचारों को लेकर चल रहे हैं। पूर्व विधायक राजेश यादव ने कहा कि सभी लोग एकजुट होकर लोकसभा चुनाव व ददरौल विधानसभा के उप चुनाव में प्रत्याशियों को जिताने के लिए लिए बूथ व सेक्टर स्तर पर मेहनत के साथ लग जाएं। पूर्व मंत्री अवधेश कुमार वर्मा, रोशन लाल वर्मा, प्रदेश सचिव रामसूरत यादव, सैयद रिजवान अहमद, अनवर अली, चौधरी रामकुमार भोजवाल, गायत्री वर्मा, मुनेंद्र पाल सिंह यादव ने विचार व्यक्त किया। इस बीच सपा अनुसूचित जति एवं जनजाति प्रकोष्ठ के विकास चंद्रा के प्रदेश सचिव और सरदार कलविंदर सिंह के जिला सचिव मनोनीत होने पर स्वागत किया गया। अंत में पूर्व एमएलसी स्व. बाबू जगजीवन राम के निधन पर दो मिनट का मौन रखकर श्रद्धांजलि दी गई।

## सीडीओ के निरीक्षण को लेकर ब्लॉक में मचा हड़कंप

**कलान।** तहसील दिवस में सीडीओ एबी सिंह के आने की सूचना ब्लॉक के कर्मचारियों को लगी, तो साफ-सफाई आदि का कार्य जोरों पर शुरू हो गया। जिससे अफरा तफरी फैल गई। ब्लॉक में मौजूद एडीओ पंचायत आकाश अवस्थी खुद चारों तरफ साफ सफाई आदि व्यवस्था चाक चौबंद कराने में लगे रहे। देर शाम तक सीडीओ नहीं आए तो कर्मचारियों ने राहत की सांस ली।

# वरुण अर्जुन मेडिकल कॉलेज में विद्यार्थियों ने सीखी मूल्यांकन विधि

कार्यालय संवाददाता, शाहजहांपुर

▸▸ चिकित्सा शिक्षा में बुनियादी पाठ्यक्रम पर तीन दिवसीय सम्मेलन का हुआ आयोजन

**अमृत विचार:** वरुण अर्जुन मेडिकल कॉलेज में चिकित्सा शिक्षा में बुनियादी पाठ्यक्रम पर तीन दिवसीय सम्मेलन कार्यक्रम का आयोजन हुआ। अंतिम दिन शनिवार को वीएएमसी के अध्यक्ष डॉ. अशोक अग्रवाल की मौजूदगी में सम्मेलन का समापन हुआ। एमईयू समन्वयक डॉ. कुसुमचंद्र अंबुरे ने सम्मेलन का नेतृत्व किया तो डॉ. जसविंदर सिंह नेशनल मेडिकल कमीशन के पर्यवेक्षक रहे।

आयोजन के दौरान इन-हाउस संकाय सदस्यों ने कई विषयों पर जानकारी पूर्ण सत्र आयोजित किए गए। विद्यार्थियों को परिचयात्मक सत्र, शिक्षण के तरीके, सलाह, सीबीएमई (योग्यता-आधारित चिकित्सा शिक्षा), एईटीकॉम (रवैया, नैतिकता और संचार), एसडीएल (स्व-निर्देशित शिक्षा), विभिन्न मूल्यांकन विधियों और लेखन पाठ सिखाया गया।

प्रतिभागियों ने उत्साह और ज्ञान के आदान-प्रदान के माहौल को बढ़ावा देते हुए सत्रों में भाग लिया। अंत में कार्यक्रम प्रमुख ने योगदान को स्वीकार करते हुए सभी वक्ताओं और गणमान्य व्यक्तियों के प्रति आभार व्यक्त किया।

वरुण अर्जुन मेडिकल कॉलेज में आयोजित सम्मेलन में मौजूद प्रतिभागी। ● अमृत विचार

पर्यवेक्षक डॉ. जसविंदर सिंह को सर्टिफिकेट देते वरुण अर्जुन यूनिवर्सिटी के प्रो. चांसलर डॉ. अशोक कुमार अग्रवाल (बीच में) और एमईयू समन्वयक डॉ. कुसुमचंद्र अंबुरे।

# संदिग्ध पकड़ने गई टीम हादसे में घायल

संवाददाता, पूरनपुर

▸▸ शाहजहांपुर के खुटार क्षेत्र में शुक्रवार देर रात हुआ हादसा

**अमृत विचार:** किराना व्यापारी के घर हुई चालीस लाख की डकैती में शाहजहांपुर की एसओजी से मिले इनपुट पर संदिग्धों की धरपकड़ करने गई पुलिस टीम हादसे में घायल हो गई। वापस आते वक्त पुलिस की कार सामने से आ रही दूसरी कार से टकरा गई। जिसमें एसओ करेली व दो सिपाही घायल हो गए। निजी अस्पताल में प्राथमिक इलाज के बाद वह डिस्चार्ज कर दिए गए।

बता दें कि पुलिस के लिए 40 लाख की डकैती चुनौती बनी हुई है। एसपी के निर्देश पर गठित की चार टीमों के अलावा अन्य थानों की पुलिस भी सुरागरसी में जुटी है। एसओ करेली जगदीप मलिक पूर्व में एसओजी में रह चुके हैं। ऐसे में उनका भी अपना नेटवर्क है। जिसके चलते इस डकैती के खुलासे के लिए उनकी टीम भी काम कर रही है। बताते हैं कि शाहजहांपुर की एसओजी से उन्हें कुछ इनपुट मिले थे। इसे लेकर वह निजी वाहन से सिपाही गौरव चहल और तेजराज के साथ शुक्रवार को शाहजहांपुर पहुंच गए थे। दिन भर वहां पर संदिग्धों की धरपकड़ के लिए प्रयास किए जाते रहे। इसके बाद देर रात टीम कार में सवार होकर वापस आ रही थी। बताते हैं कि खुटार के पास पूरनपुर सीमा के नजदीक पुलिस की कार सामने से आ रही दूसरी कार से टकरा गई। हादसे में एसओ जगदीप मलिक व दोनों सिपाही घायल हो गए। टीम के घायल होने की सूचना पर अन्य पुलिसकर्मी मौके पर पहुंचे और घायलों की मदद की। पीलीभीत के निजी अस्पताल में पुलिसकर्मियों का इलाज चला और फिर डिस्चार्ज कर दिया गया। हादसे को लेकर शनिवार को तरह-तरह की चर्चाएं होती रहीं।

# डकैतों तक पहुंचे पुलिस के हाथ, एक संदिग्ध धरा, खुलासे को मिली राह

## रम्पुरा में किराना व्यापारी के परिवार को बंधक बनाकर 40 लाख की डकैती का मामला

संवाददाता, पूरनपुर

**अमृत विचार:** किराना व्यापारी के परिवार को बंधक बनाकर 40 लाख की डकैती के मामले में पुलिस को खुलासे की राह मिल गई है। डीवीआर बरामद होने के बाद चेक की गई। सीसीटीवी की फुटेज के आधार पर पुलिस ने एक संदिग्ध को हिरासत में ले लिया है। बताते हैं कि वह घटना में शामिल भी रहा। उससे पूछताछ कर पुलिस अब डकैतों की धरपकड़ में जुटी है। पांच दिन से दबाव महसूस कर रही पुलिस में शनिवार को आत्मविश्वास दिखाई दिया। इंस्पेक्टर प्रवीण कुमार और सीओ आलोक सिंह कोतवाली पहुंचे। जांच और साक्ष्यों पर चर्चा की।

बंडा रोड पर स्थित गांव रम्पुरा तालुके महारजपुर में किराना व्यापारी सुनील गुप्ता के घर 30 जनवरी की रात डकैती हुई थी। पांच बदमाशों ने असलहों के बल पर परिवार को बंधक बनाकर 45 मिनट तक घर में लूटपाट की थी। नगदी, जेवरात समेत 40 लाख रुपये का सामान लूटा था। दुकान में सीसीटीवी कैमरे भी लगे थे। बदमाशों को इसका इल्म था। उन्होंने डिजिटल वीडियो रिकॉर्डर (डीवीआर) निकालने के लिए व्यापारी के बेटे को गन प्वॉइंट पर लेकर दुकान खुलवाई थी, लेकिन वे डीवीआर की पहचान में चूक गए। डीवीआर के बजाय एक दूसरा बोर्ड उखाड़ ले गए थे। पुलिस ने डीवीआर मिलने पर सीसीटीवी फुटेज चेक की तो जांच ने तेजी पकड़ी और पुलिस बदमाशों की लोकेशन टटोलते हुए पश्चिमी यूपी, उत्तराखंड और लखनऊ तक दौड़ी और डेरा डाला। उत्तराखंड गई टीम शुक्रवार की रात तक लौट आई। अन्य टीमें अभी अन्य जनपदों में डेरा जमाए हैं। हिरासत में लिए गए एक संदिग्ध से गहनता से पूछताछ चल रही है।

### तो लखनऊ में शॉपिंग में मस्त हो गए डकैत

पश्चिमी यूपी के मुजफ्फरनगर और मेरठ जिलों में बदमाशों की तलाश के बीच एक टीम लखनऊ गई थी। बताते हैं कि बदमाशों की लोकेशन लखनऊ में ट्रेस हुई थी। पुलिस को जानकारी मिली कि घटना को अंजाम देने के बाद कुछ बदमाश लखनऊ के एक मॉल में शॉपिंग कर रहे हैं। इसके बाद ही टीम लखनऊ पहुंची थी। जिसके बाद लखनऊ में भी सुरागरसी तेज कर दी है।

### व्यापारी के पुराने मुहल्ले में पहुंची एसओजी

किराना व्यापारी सुनील गुप्ता मूलरूप से नगर के मोहल्ला लाइनपार के निवासी हैं। बीच में वह दिल्ली चले गए थे। वहां से आने के बाद उन्होंने रम्पुरा में मुख्य मार्ग पर जगह खरीदकर मकान-दुकान बनाई। वहीं किराना के थोक का काम करने लगे। शुक्रवार को एसओजी की एक टीम लाइनपार भी घटना की सुरागकशी में लगी रही।

> घटना के खुलासे के लिए पुलिस टीमें काम कर रही हैं। चारों टीमों को जो जिम्मेदारी दी गई थी। वे उस पर काम कर रहे हैं। अभी इस बारे में ज्यादा कुछ नहीं कहा जा सकता है। कुछ संदिग्ध लोगों को पकड़कर पूछताछ की जा रही है। पुलिस की कोशिश है कि जल्द से जल्द मामले का खुलासा किया जाए। इसी को लेकर सभी प्रयासरत हैं।
> – **आलोक सिंह**, क्षेत्राधिकारी पूरनपुर

### एकेडमी का स्थापना दिवस आज

**रोजा।** कृष्णा एकेडमी स्कूल का सातवां स्थापना दिवस आज मनाया जाएगा। इस दौरान कई प्रतियोगिताएं आयोजित की जाएंगी। एकेडमी के प्रबंधक परविंदर कृष्ण बहार ने बताया कि इस दौरान 50 व 100 मीटर जूनियर व सीनियर वर्ग की रेस प्रतियोगिता के अलावा ओपन रेस प्रतियोगिता आयोजित की जायेगी जो रोजा लोको गेट से रेलवे ग्राउंड तक होगी और रस्सी कूद गर्ल्स ओपन व म्यूजिकल चेयर प्रतियोगिता आयोजित कर बच्चों को पुरस्कृत किया जाएगा।

### गुजरात की फर्म के खिलाफ धोखाधड़ी की रिपोर्ट

**शाहजहांपुर।** चौक कोतवाली के मोहल्ला महमंद गढ़ी में स्थित मैसर्स पापा प्रोपाइटर तनवीर अहमद ने बताया कि मैसर्स विन्टक्स सेरेमिक, गुजरात से टायल्स खरीद कर अपनी फर्म के माध्यम से बेचता है। उन्होंने टायल्स मंगाने के लिए फर्म के प्रोपाइटर मयंक के खाते में दो लाख चालीस हजार रुपये 19 जुलाई 23 को भेजे। लेकिन फर्म ने टायल्स नहीं भेजे। प्रोपाइटर मयंक ने आश्वासन दिया कि टायल्स जल्द ही भेज दिया जाएगा। उन्होंने फर्म को 9 अक्टूबर 23 को फर्म को नोटिस दिया। विपक्षी ने नोटिस लेने से इंकार कर दिया। तनवीर अहमद ने फर्म के प्रोपाइटर मयंक को फोन किया तो वहां से सही जवाब नहीं मिला। आरोप है कि गुजरात की फर्म ने दो लाख 40 हजार रुपये हड़प लिए है। प्रभारी निरीक्षक राजीव तोमर ने बताया कि प्रोपाइटर मयंक के खिलाफ रिपोर्ट दर्ज कर ली गई है।

### नशेड़ी ने लाठी-डंडों से पीटा

**कलान।** क्षेत्र के गांव मालौ निवासी उमेश पाल ने थाने पर तहरीर देकर बताया कि वह शुक्रवार की रात करीब 11 बजे गेहूं की फसल की रखवाली करने जा रहा था, रास्ते में गांव का एक व्यक्ति मिल गया जो नशे में था। उसने लाठी से प्रहार कर उसे घायल कर दिया।

### विधायक की शिकायत पर जांच करने पहुंचे अधीक्षण अभियंता

**तिलहर।** गांव फतेहपुर गैसरा से दियाखेड़ा गांव तक बनने वाली सड़क में विधायक सलोना कुशवाहा ने गलत एस्टीमेट बनाने का आरोप अधिकारियों पर लगाया था। उन्होंने सरकारी धन का गबन करने की आशंका जताते हुए अधीक्षण अभियंता सहित अन्य अधिकारियों को जांच करने के लिए पत्र भेजा था। विधायक की शिकायत पर लोक निर्माण विभाग के अधीक्षण अभियंता अभिनेश गंगवार, एक्सईएन रथिन सिन्हा व जेई विपिन यादव शनिवार को मौके पर पहुंचे और जांच पड़ताल की। अधीक्षण अभियंता ने बताया कि शिकायत पर जांच की गई है और जांच रिपोर्ट बनाकर भेजी जाएगी।

# राज्यसभा सांसद व बीडीओ ने किया सचिवालय का लोकार्पण

सचिवालय का लोकार्पण करते राज्य सभा सांसद मिथिलेश कुमार।

**खुटार, अमृत विचार :** ब्लॉक क्षेत्र की ग्राम पंचायत हरनाई में राज्यसभा सांसद मिथिलेश कुमार व खंड विकास अधिकारी वीरेंद्र कुमार मिश्र ने शनिवार को ग्राम सचिवालय का लोकार्पण किया। लोकार्पण के बाद बीडीओ की अध्यक्षता में बैठक की गई। जहां पर शासन द्वारा संचालित योजनाओं के बारे में ग्राम वासियों को अलग-अलग योजनाओं की जानकारी दी गई और शासन द्वारा संचालित योजनाओं को प्रत्येक पात्र लाभार्थी को योजनाओं का लाभ देने को ग्राम प्रधानों व ग्राम सचिवों को निर्देश भी दिए।इस दौरान राज्यसभा सांसद मिथिलेश कुमार ने कहा कि शासन द्वारा अलग-अलग कई तरह की योजनाएं संचालित की जा रही हैं, जिसमें प्रत्येक ग्राम में पात्र गृहस्थी को लाभ प्रदान किया जाएगा। खुटार भाजपा मंडल अध्यक्ष विजय शंकर अवस्थी सोनू ने भी लोगों को शासन की योजनाओं के बारे में जानकारी दी। इस दौरान कार्यक्रम में प्रधान पुत्र सचिन कुमार, ग्राम सचिव अमर सिंह राणा, प्रधान सर्वजीत सिंह, प्रधान हंसपुर बंटी, प्रधान चांदपुर पंकज मिश्रा, प्रधान कोल्हूगाढ़ा जीत शुक्ला, प्रधान बढ़ईपुर संतोष मौर्य, शोभित कुमार, नवनीत दीक्षित, मुकेश तिवारी, गोपाल तिवारी, हरिओम मिश्रा सहित तमाम लोग मौजूद रहे।

### छुट्टा पशुओं से जल्द मिलेगा छुटकारा: मिथिलेश

**पुवायां।** राज्यसभा सांसद मिथिलेश कुमार कठेरिया ने शनिवार को पुवायां स्थित आवास पर प्रेस वार्ता का आयोजन किया। जिसमें उन्होंने केंद्र की मोदी सरकार के द्वारा लाए गए बजट के बारे में जानकारी दी। कहा कि बजट में मोदी सरकार ने किसानों, महिलाओं, युवाओं का विशेष ध्यान रखा है।प्रधानमंत्री नरेंद्र मोदी ने सूर्योदय योजना की शुरुआत की, जिसके अंतर्गत प्रति माह 300 यूनिट नि:शुल्क बिजली प्राप्ति के लक्ष्य को रखा है। निराश्रित गोवंश के बारे में पूछे जाने पर बताया कि इस बजट में गोकुल एवं डेयरी पशुपालन योजना दुग्ध क्रांति के लिए विशेष प्रावधान किया गया है। यूपी सरकार ने सभी जिलों के जिलाधिकारी को पशु गोशाला में पहुंचाने की जिम्मेदारी दी है। खुटार के सिमरा वीरान गो सदन की सैकड़ों एकड़ भूमि पर नंदी शाला का निर्माण का प्रस्ताव मंजूर हो गया है, जिसमें करीब 700 नंदी रखे जाएंगे। राज्यसभा सांसद ने कहा कि भारत की सफलता की कहानी के शीर्ष पर नारी-शक्ति है।

अमृत विचार
क्लासीफाइड

**सूचना**

मैं Sumita Chandra D/o Suresh Chandra सुमिता चंद्रा पुत्री श्री सुरेश चंद्रा निवासी मकान नंबर 26 तिलक कॉलोनी, सुभाष नगर बरेली यूपी 243001, पहले मेरा नाम सुमिता था और यह मेरे दस्तावेजों जैसे आधार कार्ड एवं पैन कार्ड में भी उल्लेखित है, मैं एतद्द्वारा घोषणा करती हूं मैंने अपना नाम सुमिता बदलकर सुमिता चंद्रा कर लिया है और मेरा सही और वास्तविक नाम सुमिता चंद्रा है, भविष्य के सभी दस्तावेजों के लिए पुराने नाम के स्थान पर नए नाम से प्रतिस्थापित किया जाना चाहिए।

**बिकाऊ है**

एक मकान 100 वर्ग गज उत्तर मुखी पार्क फेसिंग उत्सव पार्ट सेकंड महानगर कॉलोनी बरेली & एक प्लाट 60 गज रामगंगानगर सेक्टर-4 में

वास्तविक खरीदार संपर्क करें
9675451445, 8937000222

**आवश्यकता है**

एक्सपोर्ट लाइन स्कूल ड्रेस के कारीगर की।

पता
मढ़ीनाथ रोड सनईया-सिठौरा बरेली
7817003402
7817003404

**वैधानिक सूचना :-** समाचार पत्र में प्रकाशित किसी भी विज्ञापन जैसे टावर सम्बन्धी, नौकरी सम्बन्धी, ऋण सम्बन्धी या अन्य किसी भी प्रकार के विज्ञापन में पाठकों को सावधान किया जाता है। विज्ञापनदाता द्वारा किये गये दावे या उल्लेख, समर्थन की पुष्टि समाचार पत्र नहीं करता है।

अम्बा हैल्थ क्लीनिक
ISO-9001:2008 एवं Trademark Certified Clinic
डा. आर. एस. सिंह
B.A.M.S.F.R.H.S. (आयुर्वेदाचार्य)
स्वास्थ्य एवं गुप्त रोग विशेषज्ञ
● रजि. भारतीय चिकित्सा परिषद, उत्तर प्रदेश द्वारा मान्यता प्राप्त
● 27 सालों से स्वास्थ्य एवं गुप्त रोगों का चिकित्सा अनुभव
पतले दुबले, गाल पिचके व कमजोर स्त्री/पुरूष तंदरूस्ती प्राप्त करें।
मोटे होने का रामवाण इलाज
नवयुवक-युवतियां 3 से 4 इंच तक लम्बाई बढ़ायें
विशेष चिकित्सा:- ●भूख न लगना ● कब्ज ●अपच ●गैस ● खाने के बाद शौचालय जाना ● शारीरिक अंगों का विकास रूकना ● पुलिस फोर्स एवं फिल्मों में आदि में भर्ती में नाप-तोल में कमी होना ● 3 से 4 इंच कद लम्बा करें। ● बच्चों का बिस्तर में पेशाब करना मोटे व थुल-थुले व्यक्ति वजन कम करें। ● कील, मुंहासे, झाइयां, सफेद दाग दूर करें सावलांपन हटायें और सुन्दर बनें। ● बालो का झड़ना व टूटना एवं सफेद होना व गंजापन दूर करें। ●खूनी व वादी बवासीर का रामबाण इलाज।
शराबी को बिना लाये, बिना बताये शराब व अन्य नशा छुड़ायें।
नारी तत्व को सुडौल व आकर्षक बनायें एवं वैवाहिक जीवन को सफल बनायें
सैक्स समस्याऐं
छिपाएं नहीं बताएं या मिलें
स्वप्नदोष, शीघ्रपतन, मर्दाना कमजोरी
● शुरू से लाभ, 40 से 80 दिनों में इलाज सम्भव।
● हस्तमैथुन व धात जाने से नसों में खराबी।
● इन्द्री का ढ़ीलापन, पतलापन, छोटापन दूर करें।
● वीर्य में शुक्राणु निल होना या कम होना।
● ल्यूकोरिया, बांझपन, बच्चेदानी में रसौली होना।
● योनि का ढ़ीलापन होना व सैक्स इच्छा कम होना।
● मासिक धर्म अनियमित होना या उम्र पहले बन्द होना।
Sexually Transmitted Bacterial Disease
सुजाक, गिनोरिया, एड्स, यौन अंगो पर खुजली या छाले पड़ने पर तुरन्त डाक्टर से सम्पर्क करें।
गलत फिल्में देखने व फोन पर बातें करने से या पेशाब में चिपचिपा पदार्थ निकलने पर तुरन्त सम्पर्क करें।
10 से 21 वर्ष शादी से पहले जिन बच्चों की इन्द्री का छोटापन, पतलापन, मोटापन का रामबाण इलाज के लिए उन माता-पिता से निवेदन है कि अवश्य मिलें। कहीं ऐसा न हो कि शादी के बाद पछताना पड़े। (25 वर्षों का अनुभव)
विज्ञापन साथ लाने पर मेडिसिन पर 10% की विशेष छूट
मिलें सुबह 11 से सायं 5 बजे तक
दिनांक :- 11 फरवरी 2024, रविवार
25 फरवरी 2024, रविवार
निकट बरेली कॉलेज, होटल मोती महल काली बाड़ी चौराहा, बरेली
9837069463
7599211076

अमृत विचार एक सम्पूर्ण अखबार
लखनऊ, बरेली, मुरादाबाद, हल्द्वानी अयोध्या व कानपुर से प्रकाशित
बरेली संस्करण
स्मृतियाँ शेष
निधन | अंतिम यात्रा | पुण्यतिथि
पीपलपानी | स्मृतियां | उठावनी | पगड़ी
अमृत विचार
साइज व रेट
साइज --------5cmX8cm / 1000 with GST
साइज -------10cmX8cm / 1800 with GST
साइज -------15cmX8cm / 2500 with GST
अन्य साइज कलर 25 रुपए प्रति वर्ग सेमी.।
शोक संदेश प्रकाशित कराने हेतु सम्पर्क करें :-
☎ 0581-4000222
हेड ऑफिस :- 932, कटरा चांद खां भारत पेट्रोल पम्प के सामने, पीलीभीत बाईपास रोड बरेली 243006

Rohilkhand INFERTILITY & IVF CENTRE
Creating life.... completing families.
RISAA IVF
दिल्ली का जाना माना IVF सेन्टर अब बरेली शहर में
परामर्श शुल्क
₹200/- ₹100/-
प्रत्येक सोमवार
प्रातः 09:00 से 03 बजे तक
अपनी नन्हीं खुशियों को आज ही अपने घर लाये हमारे साथ !
हेल्पलाइन नं०
6398018900
उपलब्ध सुविधायें :-
● नि:सन्तानता सम्बन्धित सम्पुर्ण इलाज व जाँचें, ● टेस्ट ट्यूब बेबी (IVF) रियायती दरो पर,
● इन्फर्टीलिटी अल्ट्रासाउंड, ● ICSI, I.U.I., लेप्रोस्कॉपी हिस्ट्रोस्कोपी (दुरबीन द्वारा बच्चेदानी व अंडेदानी की जाँच)
● उच्चतम सफलता दर, ● विश्वस्तीय आधुनिकतम IVF लैब
स्थान :
IVF सैन्टर Ist Floor न्यू बिल्डिंग कमरा नं. 106
रोहिलखण्ड मेडिकल कॉलेज एवं हॉस्पिटल
सुरेश शर्मा नगर चौराह, डेंटल कॉलेज रोड, बरेली फोन नं. 0581-2526012,11

# गोकशी के आरोपी मोनू के समर्थन में विहिप

मुरादाबाद कार्यालय

▸▸ जिलाधिकारी के माध्यम से मुख्यमंत्री को भेजा ज्ञापन पुलिस से हुई नोकझोंक

**अमृत विचार:** गोकशी के आरोपी मोनू विश्नोई के समर्थन में विश्व हिंदू परिषद के कार्यकर्ता शनिवार को सड़कों पर उतरे। उन्होंने आंबेडकर पार्क पर एकत्रित होकर पुलिस के खिलाफ नारेबाजी की। कोर्ट रोड पर चक्का जाम कर दिया। इस दौरान कार्यकर्ताओं की सीओ सिविल लाइंस व सिविल लाइंस थाना प्रभारी से तीखी नोकझोंक भी हुई।

कार्यकर्ताओं ने पुलिस की घेराबंदी को तोड़कर नारेबाजी करते हुए कलेक्ट्रेट पहुंचने की कोशिश की, लेकिन मंडलायुक्त कार्यालय से पहले ही कार्यकर्ताओं को रोककर एसपी सिटी अखिलेश भदौरिया ने ज्ञापन लिया। ज्ञापन में उन्होंने एसएसपी, एसपी ग्रामीण और एसएचओ छजलैट पर गंभीर आरोप लगाए।

दोपहर करीब 12 बजे विहिप कार्यकर्ता सिविल लाइंस स्थित आंबेडकर पार्क में एकत्रित हुए। इस दौरान पुलिस ने पार्क के चारों ओर घेराबंदी कर ली। हालात बिगड़ने के डर से सीओ सिविल लाइंस अर्पित कपूर और थाना प्रभारी रामप्रसाद शर्मा ने कार्यकर्ताओं से पार्क में शांतिपूर्ण धरना देने को कहा और पार्क के मुख्य दरवाजे को बंद कर पुलिस कर्मियों को तैनात कर दिया। लेकिन, इसके बाद भी कार्यकर्ता कोर्ट रोड पर आ गए और पुलिस के खिलाफ नारेबाजी करने लगे। पुलिस ने जब इन्हें कलेक्ट्रेट की ओर जाने से रोका, तब कार्यकर्ता कोर्ट रोड पर धरने पर बैठकर नारेबाजी करने लगे। उनका आरोप था कि मोनू विश्नोई को पुलिस ने आपसी रंजिश में गिरफ्तार कर जेल भेजा है। हालात बिगड़ते देख एसपी सिटी अखिलेश भदौरिया भी मौके पर पहुंचे गए। पुलिस और कार्यकर्ताओं में तीखी नोकझोंक भी हुई।

# महिला जज के अंतिम शब्द...आईएम हेल्पलेस एंड अलोन

## सुसाइड नोट में लिखी अंतिम इच्छा कि अयोध्या के सरयू नदी पर करें मेरा अंतिम संस्कार

बदायूं कार्यालय

**अमृत विचार:** सिविल जज ज्योत्सना राय ने अपने सुसाइड नोट में आखिरी शब्द लिखे हैं कि ''आईएम हेल्पलेस एंड अलोन''। इन शब्दों से माना जा रहा है कि वह खुद को अकेला मानते हुए ज्यादा तनाव में थीं। सुसाइड नोट में उन्होंने अयोध्या के सरयू नदी किनारे अंतिम संस्कार करने की अंतिम इच्छा जाहिर की है। इसके साथ ही अपने पाले हुए दो खरगोश की भी सेवा करने की बात लिखी है। एक पेज के सुसाइड नोट में तमाम बातें लिखी हैं लेकिन वरिष्ठ अधिकारियों ने पूरा मामला गोपनीय रखा है। इधर, हंसमुख रहने वाली महिला जज का शव फंदे पर लटका मिलने की बात पर किसी को यकीन नहीं हो रहा है। शाम को काली पॉलीथिन में जब पुलिस कर्मी उनके शव को पोस्टमार्टम के लिए लेकर जा रहे थे तब सभी की आंख नम थीं। जजी कालोनी में आवासों में रहने वाले न्यायिक अधिकारियों को भी लग रहा है कि क्या पता था कि ज्योत्सना राय दो चेहरे लेकर जी रही थीं। वहीं बेटी की मौत पर महिला जज के माता-पिता बेसुध हैं। बेटी के गम में वह किसी से बात नहीं कर रहे हैं। रविवार को पोस्टमार्टम कराया जाएगा।

महिला जज का लिखा सुसाइड नोट पढ़ते एसएसपी आलोक प्रियदर्शी। ● अमृत विचार

### अयोध्या के बाद बदायूं में मिली थी दूसरी तैनाती

उनका जन्म 5 जुलाई 1995 को हुआ था। उन्होंने 2010 में हाईस्कूल, 2012 में इंटरमीडिएट, 2017 में एलएलबी ऑनर्स प्रथम श्रेणी से उत्तीर्ण किया। जिसके बाद उन्होंने पीसीएस-जे की परीक्षा पास की। उनकी पहली तैनाती 15 नवंबर 2019 में जिला अयोध्या में एडिशनल सिविल जज, जूनियर डिवीजन पद पर हुई थी। जो 12 अप्रैल 2021 तक रहीं। इसके बाद वह 13 अप्रैल 2021 से 4 जुलाई 2022 तक जूडिशियल मजिस्ट्रेट रहीं। 5 जुलाई 2022 से 28 अप्रैल 2023 तक अयोध्या में ही एडिशनल सिविल जज बनीं। इसके बाद वह स्थानांतरित होकर बदायूं आईं। वह 29 अप्रैल 2023 से 30 अगस्त 2023 तक एडिशन सिविल जज, जूनियर डिवीजन पद पर रहीं। जिसके बाद 18 नवंबर 2023 तक जूडिशियल मजिस्ट्रेट रहीं। वर्तमान में वह जूनियर डिवीजन की सिविल जज थीं।

▸▸ अपने पाले हुए दो खरगोशों की सेवा करने के लिए भी लिखा

▸▸ सभी की आंखें नम, हंसी वाले चेहरे के पीछे छिपा रखा था तनाव

महिला जज की मौत की सूचना पर उनके सरकारी आवास के बाहर लगी अधिवक्ताओं की भीड़। ● अमृत विचार

### बेटी का शव देखकर बेहोश हो गई मां

सूचना मिलने पर महिला जज के माता-पिता और अन्य परिजन आवास पर पहुंचे। गाड़ी में बैठे रास्ते भर रोते रहे। बेटी का शव देखा तो उनकी मां बेहोश हो गईं और बेसुध होकर गिर गईं। सभी की आंखें नम थीं। इतनी विनम्र स्वभाव की महिला जज हमारे बीच नहीं रहीं। मां कमरे में ही बेसुध बैठी रहीं।

### चारों तरफ से बंद था कमरा

एक पुलिस अधिकारी के अनुसार महिला जज का कमरा पूरी तरह से बंद था। उसमें कोई भी भीतर नहीं आ और न जा सकता था। आवास का मुख्य दरवाजा भी भीतर से बंद था। जिससे आत्महत्या ही मानी जा रही है।

### समय से जाती थीं कोर्ट, समय से आती थीं वापस

अधिवक्ताओं के अनुसार ज्योत्सना राय रोज समय से कोर्ट जाती थीं। निर्धारित समय के बाद ही आवास पर वापस आती थीं। शुक्रवार को वह शाम 5 .30 बजे आवास पर आई थीं। उनके चेहरे पर किसी भी प्रकार की शिकन नहीं रहती थीं।

अधिवक्ताओं के अनुसार ज्योत्सना राय बेहद हंसमुख थीं। सभी से मधुर व्यवहार रखती थीं। दिन में कोर्ट में सुनवाई के बाद शाम को न्यायिक अधिकारियों के परिजनों के पास बैठती थीं। घर के बातें शेयर करती थीं। अपने काम के लिए हमेशा समर्पित रहती थीं। शुक्रवार शाम भी उन्होंने पास के आवास में रहने वाले न्यायिक अधिकारी की पत्नी से आधे घंटे तक बात की थी लेकिन किसी को क्या पता था कि हंसमुख चेहरे के पीछे तनावग्रस्त चेहरा भी छिपा है। वह इतनी परेशान थीं कि अपना जीवन खोने का निर्णय ले लिया।


रुहेलखण्ड मेडिकल कालेज एवं हास्पिटल
सुरेश शर्मा नगर, पीलीभीत बाईपास रोड, बरेली

अब पहले से और उच्चस्तरीय सुविधायें
(आई.सी.यू. व इमरजेंसी भर्ती की सुविधा 24 घंटे उपलब्ध अनुभवी डाक्टरों की देखरेख में)

मुफ्त स्वास्थ्य सेवायें * | मुफ्त भर्ती एवं पलंग * | मुफ्त फेफड़ों के टी.बी. की दवा * | मुफ्त टीकाकरण *
मुफ्त सामान्य ऑपरेशन * | मुफ्त डिलीवरी व सिजेरियन की सुविधा *

विशेष कैम्प 1 से 15 फरवरी 2024 तक
हड्डी रोग विभाग | बाल रोग विभाग | स्त्री रोग विभाग | छाती एवं क्षय रोग विभाग | शल्य रोग (सर्जरी) विभाग | मेडिसिन विभाग

रोहिलखण्ड हॉस्पिटल में भर्ती मरीजों के लिए उपलब्ध सुविधायें
ओ.पी.डी. पर्चा 20/- रू. मात्र
भर्ती मरीजों की मुफ्त सामान्य जांचे *
जल्दी करें उपरोक्त सभी सुविधायें सीमित समय तक

हड्डी रोग विभाग: एक्सीडेन्ट के गम्भीर मरीजों का सबसे अच्छा एवं सस्ता इलाज अत्याधुनिक ट्रामा सेन्टर में गर्दन के समस्त ऑपरेशन। गर्दन के पीछे, कमर के समस्त दर्द एवं रोगों का इलाज।
स्त्री रोग विभाग: स्त्री रोग विभाग, जच्चा बच्चा का पूर्ण इलाज, बच्चेदानी की रसौली एवं कैंसर का इलाज, बांझपन का इलाज सभी प्रकार के स्त्री रोगों का सम्पूर्ण इलाज।
शल्य रोग (सर्जरी) विभाग: अनुभवी शल्य चिकित्सकों द्वारा दूरबीन से पित्त की थैली के ऑपरेशन हार्निया गुर्दे की पथरी पित्त की पथरी तथा आंतों व गुर्दे की पथरी तथा आंतों व गुर्दे के सफल ऑपरेशन बेहद घटे दरों पर किया जाता है।
बाल रोग विभाग: बच्चों की अत्याधुनिक नर्सरी (NICU) एवं (PICU) की सुविधा ट्रान्सफ्यूजन सरफेक्टेंट थेरेपी, सी-पैप (CPAP) की सुविधा उपलब्ध है। बच्चों में खून व खांसी, लकवा, डायरिया, निमोनिया आदि रोगों का परामर्श व इलाज की सुविधा।
छाती एवं क्षय रोग विभाग: छाती व सांस फूलना, खांसी आना, बुखार बना रहना, सीने में दर्द, फेफड़ों में पानी आना आदि रोगों का इलाज तथा पी.एफ.टी. की सुविधा एवं इलाज मुफ्त।
मेडिसिन विभाग: अनुभवी चिकित्सकों द्वारा पेट, जिगर रोग एवं पीलिया, तेजाब, अलसर, ब्लड प्रेशर, फेफड़ा रोग, लीवर, शुगर एवं गुर्दे की बीमारियों के इलाज व ऑपरेशन मुफ्त।

रोहिलखण्ड हॉस्पिटल में इम्पैनल्ड संस्थायें
इम्पैनलमेंट संस्थाओं के नाम (कैशलेस-इलाज)
1. आयुष्मान भारत योजना
2. राष्ट्रीय अन्धता नियंत्रण कार्यक्रम (NBCP)
3. हौसला साझेदारी (परिवार नियोजन)
4. केंद्रीय सरकार स्वास्थ्य योजना (CGHS)
5. सी.ए.आर.आई. (CARI)
6. एक्स-सर्विसमैन कंट्रब्यूटरी हेल्थ स्कीम (ECHS)
7. आई.वी.आर.आई. (IVRI)
8. कर्मचारी राज्य बीमा कारपोरेशन (ESIC)
इम्पैनलमेंट टी.पी.ए. कंपनी (कैशलेस-इलाज)
1. एचडीएफसी एर्गो
2. एरिकसन इंश्योरेंस प्राइवेट लिमिटेड
3. सेफवे इंश्योरेंस टी.पी.ए. प्राइवेट लिमिटेड
4. रिलायंस हेल्थ इंश्योरेंस
5. आदित्य बिरला ग्रुप जनरल इंश्योरेंस कंपनी लिमिटेड
6. जेनिन्स इंश्योरेन्स कंपनी लिमिटेड
केवल सामान व दवाई का खर्च अतिरिक्त*
हैल्पलाइन नं. 9520876126, 9045372695, 8171925965
एन.ए.बी.एच.*'राष्ट्रीय स्तर' द्वारा प्रमाणित संस्था *एंट्री लेवल


## गुटखा खाने से कैंसर हुआ तो दूसरों को कर रहे जागरूक

**बरेली, अमृत विचार :** कैंसर को मात देने वाले प्रदीप दूसरों को जागरूक कर रहे हैं। धूम्रपान, तंबाकू और गुटखा खाने से होने वाले नुकसान के बारे में बता रहे हैं। साथ ही कैंसर पीड़ितों का हौसला भी बढ़ा रहे हैं।

नवाबगंज निवासी प्रदीप को गुटखा खाने की लत लग गई। जीभ में छाले हुए तो उन्होंने चिकित्सक से परामर्श लिया। जांच कराने पर पता चला कि कैंसर तीसरी स्टेज पर है। उन्होंने उपचार से कैंसर को मात दी। इसके बाद उन्होंने दूसरों को कैंसर से बचाने की ठान ली और लोगों को जागरूक करना शुरू कर दिया। आज प्रदीप क्षेत्र में कैंसर पीड़ितों को हौसला दे रहे हैं। वहीं, जिला संभल की रहने वाली पुष्पा को मार्च 2023 में सीने में गांठ की समस्या हुई, जो समय के साथ बढ़ती रही। रोहिलखंड कैंसर इंस्टीट्यूट में चिकित्सकों से परामर्श लिया था।

# दरोगा जितेंद्र पर एक और एफआईआर मिली 25.61 लाख की अवैध संपत्ति

मुरादाबाद कार्यालय

▸▸ बागपत जिले के हिलवाड़ी गांव का रहने वाला है आरोपी दरोगा बरेली पुलिस लाइन में है तैनात

▸▸ अक्टूबर 2019 में मझोला थाने में तैनाती के दौरान घूस के रुपयों के साथ दबोचा गया था दरोगा

**अमृत विचार :** मझोला थाने में तैनात रहे दरोगा जितेंद्र सिंह तोमर के पास आय से 40.32 प्रतिशत संपत्ति अवैध मिली है। भ्रष्टाचार निवारण संगठन (एंटी करप्शन ब्यूरो) ने इस दरोगा के पास 25.61 लाख रुपये से अधिक अवैध संपत्ति होने की पुष्टि की है।

बताया जा रहा है कि मझोला थाने में अपनी तैनाती अवधि में दरोगा जितेंद्र बिना सुविधा शुल्क लिए कोई भी काम नहीं करता था। इसी के चलते इसे एंटी करप्शन ब्यूरो की टीम ने 25 अक्टूबर 2019 में 10,000 रुपये की घूस लेते धर दबोचा था। फिर इसके विरुद्ध शासन के निर्देश पर एंटी करप्शन ब्यूरो के इंस्पेक्टर मोहम्मद इश्तियाक ने आय से अधिक संपत्ति की जांच की और इस बीच में आय से अधिक संपत्ति अर्जित करने की पुष्टि होने पर दरोगा के विरुद्ध मझोला थाने में शुक्रवार रात में एक और एफआईआर दर्ज कराई है। रिश्वतखोर दरोगा जितेंद्र सिंह तोमर वर्तमान में बरेली पुलिस लाइन में तैनात है, जबकि वह बागपत जिले के थाना बड़ौत क्षेत्र के गांव हिलवाड़ी का रहने वाला है।

एंटी करप्शन ब्यूरो के इंस्पेक्टर मोहम्मद इश्तियाक ने मझोला थानाध्यक्ष को बताया है कि आय से अधिक संपत्ति की जांच में पता चला है कि आरोपी दरोगा जितेंद्र सिंह तोमर पुत्र जगदीश सिंह ने निर्धारित अवधि में शुद्ध वेतन, बोनस, एरियर, बीमा पॉलिसी, ब्याज से हुई आय से ज्ञात आय के वैध स्रोतों से कुल 63,53,348 रुपये आय अर्जित की है। जबकि इसी अवधि में आरोपी ने चल-अचल संपत्ति, निवेश, पारिवारिक भरण-पोषण व अन्य मदों पर कुल 89,15,205 रुपये खर्च किए हैं। इस तरह निर्धारित की गई अवधि में दरोगा से ज्ञात व वैध स्रोतों से अर्जित की गई आय के मुताबिक उसने 25,61,857 रुपये अर्थात 40.32 प्रतिशत अधिक व्यय किया गया है, जो उसकी ज्ञात व वैध स्रोतों से अर्जित आय से अधिक है। वैसे इस मामले में एंटी करप्शन ब्यूरो के इंस्पेक्टर मोहम्मद इश्तियाक ने आरोपी दरोगा को नोटिस जारी कर स्पष्टीकरण मांगा था लेकिन, उसने कोई जवाब नहीं दिया है।

## सपा नेता घर छोड़कर फरार, पुलिस ने रात में दी दबिश

**बरेली, अमृत विचार :** बहेड़ी क्षेत्र के गांव ठिरिया नथमल में ग्राम समाज की जमीन कब्जा करने के लिए कई राउंड गोली चलाने वाले आरोपी सपा नेता ठाकुर चंद्र पाल सिंह घर से फरार है। पुलिस ने गिरफ्तारी के लिए रात में घर पर दबिश दी। पुलिस ने उसके दोनों बेटों सुबोध सिंह और गौरव सिंह को गिरफ्तार कर कोर्ट में पेश किया, जहां से उन्हें जेल भेज दिया गया। पुलिस ने आरोपियों के कब्जे से एक लाइसेंसी राइफल और 14 जिंदा कारतूस बरामद की हैं। वहीं पुलिस ने सपा नेता की तहरीर पर भी मारपीट समेत अन्य धाराओं में कुलवंत समेत अन्य पर रिपोर्ट दर्ज की गई है। ठाकुर चंद्र पाल सिंह और पड़ोसी सरदार कुलवंत सिंह के बीच ग्राम समाज की जमीन के लिए लंबे समय से विवाद चल रहा है। शुक्रवार को दोनों पक्षों में विवाद हुआ था।


केशलता अस्पताल
फ्री "मेगा आर्थो स्पाइन एवं स्त्री रोग" कैंप
प्रिय नगरवासियों आपके शहर में "विशाल स्वास्थ्य जाँच शिविर" का आयोजन किया जा रहा है
दिनाँक : 6 / 7 / 8 फ़रवरी 2024 समय प्रातः 10 बजे से 2 बजे तक
स्थान : केशलता अस्पताल , डेलापीर - बरेली
हड्डी एवं स्पाइन रोग विशेषज्ञ
डॉ. (प्रो.) वरुण अग्रवाल
मिनिमल इनवेसिव और एंडोस्कोपिक स्पाइन सर्जन, प्रो. ऑर्थोपेडिक्स, रोहिलखंड मेडिकल कॉलेज, बरेली
स्त्री एवं प्रसूति रोग विशेषज्ञ
डॉ. प्रज्ञा मिश्रा
गायनी एंडोस्कोपी, लेप्रोस्कोपी और हिस्टेरोस्कोपी सर्जन, प्रो. गायनी, स्त्री रोग विशेषज्ञ रोहिलखंड मेडिकल कॉलेज, बरेली
FREE! "विशाल स्वास्थ्य जाँच शिविर" FREE!
डॉ. अनिल मिश्रा
एम.बी.बी.एस., एम.डी. (मेडिसिन) सलाहकार चिकित्सक और कार्डियो - मधुमेह विशेषज्ञ
डॉ. अनुपम सेठ
एम.बी.बी.एस., एम.डी. (मेडिसिन) गैस्ट्रोएंट्रोलॉजिस्ट एवं न्यूरोलॉजिस्ट
विशेष सुविधाएं
• निःशुल्क परामर्श
• बी.एम.डी जॉच निःशुल्क
• खून की जांचों पर भारी छूट
• एक्स-रे पर भारी छूट
• सभी दवाइयों पर भारी छूट
• आयुष्मान कार्ड धारकों का निःशुल्क ऑपरेशन
• कैंप में रजिस्टर्ड मरीजों के ऑपरेशन पर भारी छूट
निःशुल्क रजिस्ट्रेशन के लिए संपर्क करें : 9081800900, 8006460900



C.B.S.E. Affiliation No. 2133488
Ram Murari Public School
PNC to XII
SALPUR NAVADIYA, MEERANPUR KATRA, SHAHJAHANPUR
(Contact : 6398020476 | Website : www.rammuraripublicschool.com)
NO ADMISSION FEE
ADMISSION OPEN 2024-25
NO ADMISSION FEE
Toppers of Session 2022-23

| Class | Name of Student | % |
|---|---|---|
| PNC | Amit | 99% |
| NC | Atifa | 99% |
| KG | Bhavya | 98% |
| I | Samayara | 98% |
| II | Anant Gupta | 98% |
| III | Arhaan | 98% |
| IV | Adhya Mishra | 98% |
| V | Sohit Yadav | 97% |
| VI | Trisha Jaiswal | 97% |
| VII | Tanishka | 98% |
| VIII | Vaishnavi | 97% |
| IX | Yashi | 98% |
| X | Alishaan (Board Exam) | 89% |

UPPER GALLERY | LOWER GALLERY | PLAYGROUNDS | SENIOR PLAYGROUND | JUNIOR PLAYGROUND
School Facilities
• Large Campus Area • Well Lit Spacious Classrooms • Full time CCTV Monitoring
• Audio Visual IT Classrooms • Safe & Secure environment • Indoor / Outdoor Play area
SAFE DRINKING WATER | SOLAR PANEL | CCTV | GPS Enabled Transport | TRANSPORT


## दो अपहरणकर्ता गिरफ्तार, बच्चा बरामद

**शेरकोट, अमृत विचार :** पुलिस ने नौ वर्षीय बच्चे का अपहरण करने वाले दो आरोपियों को गिरफ्तार करते हुए बच्चे को सकुशल बरामद कर लिया है। नगर के मोहल्ला खुराडा निवासी मोहम्मद आसिफ के नौ वर्षीय पुत्र अयान के गायब होने का मैसेज दो फरवरी को पुलिस को मिला। इस पर पुलिस आसिफ के घर पहुंची तथा मामले की जानकारी की। परिजनों ने बताया की शाम छह बजे अयान खेलने गया था। तभी से गायब है। पुलिस ने परिजनों के साथ आसपास क्षेत्र में बच्चे को तलाश किया। इस दौरान अयान मोहल्ला काजी सराय में खाली पड़े खंडहर में मिला। उसके हाथ-पैर बंधे थे तथा मुंह में कपड़ा ठूंस रखा था। पूछताछ में पता चला कि मोहल्ला खुराडा निवासी सुहेल व मोहल्ला नायक सराय निवासी अब्दुल्ला ने उसका अपहरण कर बंधक बना लिया था। इसके बाद पुलिस ने दोनों आरोपियों को गिरफ्तार कर लिया। पूछताछ में आरोपियों ने बताया कि उन्हें पैसों की जरुरत थी। इसीलिए अयान का अपहरण कर फिरौती वसूलने की योजना बनाई थी। इसी के तहत अयान का अपहरण कर हाथ-पैर बांधकर खंडहर में डाल दिया। इसके बाद बाद योजना बना रहे थे कितने पैसों की मांग करेंगे। तब तक पुलिस ने अयान को बरामद कर लिया।

84 ग्राम पंचायतों में विकास कार्यों में 10 .10 करोड़ का गबन

## ऑडिट रिपोर्ट में खर्चे के दस्तावेज नहीं दिखाने पर निकला 10 करोड़ का गबन

**बरेली, अमृत विचार :** जिले की अलग-अलग 84 ग्राम पंचायतों में वित्तीय वर्ष 2016-17 में कराए गए विकास कार्यों के ऑडिट में 10 करोड़ रुपये से अधिक का गबन पकड़ा गया। डीएम रविंद्र कुमार ने गबन की धनराशि वसूलने का आदेश दिया है। डीपीआरओ ने सचिवों से वसूली के लिए नोटिस जारी किया है। गबन की आधी-आधी धनराशि प्रधान और सचिवों को जमा करनी होगी। 84 ग्राम पंचायतों में विकास कार्य कराने के लिए वित्तीय वर्ष 2016-17 में धनराशि आवंटित की गई थी। ऑडिट में 10 करोड़ 10 लाख 89 हजार रुपये का हिसाब संबंधित पंचायतें नहीं दे सकीं थी। ऑडिट टीम ने गबन मानते हुए वसूली करने की सिफारिश के साथ रिपोर्ट सौंप दी। जिलाधिकारी रविंद्र कुमार ने ऑडिट टीम की रिपोर्ट का संज्ञान लिया है। उन्होंने शनिवार को वसूली का आदेश जारी किया है। इसमें संबंधित पंचायतों के प्रधानों और तत्कालीन सचिवों को जिम्मेदार माना गया है। डीएम ने गबन के पांच करोड़ 54501 रुपये की वसूली के लिए 84 ग्राम प्रधानों को नोटिस जारी किया। वहीं, इतनी ही धनराशि को पंचायत के खाते में जमा करने के लिए जिला पंचायत राज अधिकारी धर्मेंद्र कुमार ने तत्कालीन पंचायत सचिवों के नाम भी नोटिस जारी किए हैं। सात दिन में धनराशि जमा करने के आदेश दिए गए हैं।

**इन ग्राम पंचायतों ने नहीं दिया हिसाब-किताब :** ऑडिट टीम को सरकारी धन का हिसाब नहीं देने वाली 24 पंचायतें दमखोदा ब्लॉक की हैं। वहीं भदपुरा विकासखंड की 18, रामनगर की नौ, बहेड़ी की सात, मझगवां की छह, फरीदपुर, बिथरी चैनपुर ब्लॉक की तीन-तीन, क्यारा और शेरगढ़ की दो-दो ग्राम पंचायतों ने हिसाब नहीं दिया।

## एक नजर

### टाइल्स चोरी मामले में सेवानिवृत्त अधिकारी सहित चार पर होगी कार्रवाई

**गुरुग्राम।** हरियाणा सरकार ने 2016 में प्रधानमंत्री मोदी की यात्रा के लिए यहां लेजर वैली पार्क में हेलीपैड के निर्माण के लिए इस्तेमाल की गई लगभग 21 लाख रुपये की टाइल्स की चोरी के मामले में तीन अधिकारियों और गुरुग्राम नगर निगम के एक सेवानिवृत्त कार्यकारी अभियंता के खिलाफ अनुशासनात्मक कार्रवाई का आदेश दिया है। शहरी स्थानीय निकाय विभाग की ओर से जारी एक आदेश में एमसीजी को चारों के खिलाफ आरोप-पत्र दायर करने और की गई कार्रवाई की रिपोर्ट के साथ उसे सौंपने का निर्देश दिया गया। मोदी ने नवंबर 2016 में लेजर वैली पार्क मैदान में एक जनसभा को संबोधित किया था। उनकी यात्रा से पहले पार्क में लगभग 21 लाख रुपये मूल्य की टाइल्स का उपयोग करके एक हेलीपैड बनाया गया था। टाइल्स की बाद में चोरी हो गई थी। यह काम एमसीजी के पूर्व कार्यकारी अभियंता धर्मवीर मलिक की देखरेख में किया गया था।

### विद्यार्थियों ने टीबीएसई अध्यक्ष पर कराई प्राथमिकी

**अगरतला।** त्रिपुरा में टिपरा मोथा विधायक और विपक्ष के नेता अनिमेष देबबर्मा की ओर से आंदोलन शुरू करने की धमकी के एक दिन बाद शनिवार को त्रिपुरा में आदिवासी विद्यार्थियों के एक समूह ने त्रिपुरा माध्यमिक शिक्षा बोर्ड (टीबीएसई) के अध्यक्ष डॉ. धनंजय के खिलाफ प्राथमिकी दर्ज कराई। आधिकारिक सूत्रों ने बताया कि धनंजय पर कोकबोरोक भाषा की उत्तर बांग्ला में लिखने के लिए मजबूर करने का आरोप है। विद्यार्थियों का आरोप है कि बोर्ड उन्हें बांग्ला में उत्तर लिखने के लिए मजबूर कर रहा है। आगामी बोर्ड परीक्षा में स्वदेशी विद्यार्थियों के अधिकारों का उल्लंघन किया जा रहा है।

### भाजपा में शामिल होने की बात अफवाह : कमलनाथ

**छिंदवाड़ा।** कांग्रेस की मध्य प्रदेश इकाई के वरिष्ठ नेता कमलनाथ ने शनिवार को सत्तारूढ़ भाजपा में शामिल होने के सवाल को अफवाह करार दिया और कहा कि राजनेता स्वतंत्र हैं और किसी भी संगठन से जुड़े रहने के लिए बाध्य नहीं हैं। कमलनाथ आचार्य प्रमोद कृष्णम जैसे अपने कांग्रेस सहयोगियों के भाजपा में शामिल होने की संभावना पर संवाददाताओं के सवाल का जवाब दे रहे थे। कमलनाथ ने पाला बदलने की अटकलों को खारिज करते हुए कहा कि बहुत सारी अफवाहें चल रही। यह पूछे जाने पर कि क्या वह आगामी लोकसभा चुनाव लड़ेंगे, जिस पर कमलनाथ ने कहा कि उम्मीदवारों पर सभी निर्णय पार्टी द्वारा लिए जाएंगे।

### टीएमसी विधायक के अंगरक्षक का शव बरामद

**कोलकाता।** तृणमूल कांग्रेस विधायक के अंगरक्षक का शव शनिवार सुबह यहां विधायक हॉस्टल के परिसर में पाया गया। पुलिस ने यह जानकारी दी। उन्होंने बताया कि मृतक की पहचान जयदेव घोराई के रूप में की गई है। घोराई पुरुलिया के बंदवान से तृणमूल कांग्रेस विधायक राजीब लोचन के अंगरक्षक थे। पुलिस ने कहा कि अप्राकृतिक मौत के कारण का पता लगाया जा रहा है और शव को पोस्टमार्टम के लिए भेज दिया गया है। घटना की खबर पाकर पश्चिम बंगाल विधानसभा के अध्यक्ष बिमान बनर्जी ने विधायक हॉस्टल' का दौरा किया।

### पैसे वसूलने के लिए किया अपहरण तीन लोग गिरफ्तार

**गुरुग्राम।** गुरुग्राम पुलिस ने शुक्रवार रात एक युवक को तीन अपहरणकर्ताओं के चंगुल से बचाया और घटना के कुछ ही घंटों के भीतर आरोपियों को सोनीपत से गिरफ्तार कर लिया। आरोपियों में से एक को सरकारी नौकरी दिलाने के नाम पर लिए गए 15 लाख रुपये में से 8.5 लाख रुपये नहीं लौटाने पर उन्होंने युवक का अपहरण कर लिया था। पुलिस के अनुसारएक महिला ने गुरुवार को पुलिस से शिकायत की थी कि उसके बेटे मनोज का नौरंगपुर गांव के पास एम3एम आवासीय सोसायटी के आसपास के इलाके से तीन लोगों ने अपहरण कर लिया और सोनीपत ले गए। इसके बाद पुलिस ने कार्रवाई की। आरोपियों की पहचान सोनीपत जिले के सनपेरा गांव के संदीप उर्फ काला (42), धीरन गांव के मोहित (28) और हसनयारपुर तिहाड़ कलां के निवासी कुणाल कुमार (23) के रूप में हुई है।

# भाजपा ने झारखंड में सरकार चोरी करने की कोशिश की : राहुल गांधी

## कांग्रेस नेता ने गोड्डा जिले में भारत जोड़ो न्याय यात्रा के तहत की जनसभा

गोड्डा/देवघर (झारखंड), एजेंसी

देवघर जिले में भारत जोड़ो न्याय यात्रा के दौरान लोगों का अभिवादन करते राहुल गांधी। ● एजेंसी

कांग्रेस नेता राहुल गांधी ने शनिवार को भारतीय जनता पार्टी (भाजपा) पर झारखंड में सरकार की चोरी की कोशिश करने का आरोप लगाया। उन्होंने कहा कि कांग्रेस ने जनादेश की रक्षा के लिए हस्तक्षेप किया। गोड्डा जिले में कांग्रेस की भारत जोड़ो न्याय यात्रा के दौरान एक जनसभा को संबोधित करते हुए राहुल गांधी ने झारखंड मुक्ति मोर्चा (झामुमो) नीत गठबंधन सरकार को बचाने में कांग्रेस की भूमिका पर प्रकाश डाला।

उन्होंने एक बार फिर भाजपा की विचारधारा का विरोध करने की अपनी प्रतिबद्धता दोहराई। वह बाद में देवघर पहुंचे और कुंवर सिंह चौक पर एक अन्य रैली को संबोधित करने के अलावा प्रसिद्ध बाबा बैद्यनाथ धाम में रुद्राभिषेक किया।

इस अवसर पर उन्होंने कहा कि देश का युवा रोजगार चाहता है। भाजपा और प्रधानमंत्री मोदी ने देश में बेरोजगारी की बीमारी फैलाई है। इस नई बीमारी ने भारतीय युवाओं को संक्रमित कर दिया है और उनका भविष्य बर्बाद कर दिया है। राहुल गांधी ने देश में आदिवासियों, दलितों और पिछड़े वर्ग के लोगों का वास्तविक आंकड़ा जानने के लिए जाति आधारित गणना कराने पर भी जोर दिया। उन्होंने दावा किया कि देश में आदिवासियों, दलितों और पिछड़े वर्ग के लोगों के साथ अन्याय बढ़ रहा है।

### राहुल के सामने लगे मोदी जिंदाबाद, जय श्रीराम के नारे

कांग्रेस सांसद राहुल गांधी भारत जोड़ो न्याय यात्रा के 21वें दिन शनिवार को झारखंड के देवघर पहुंचे। उन्होंने यहां बाबा वैद्यनाथ मंदिर में पूजा-अर्चना की। राहुल इस दौरान गुलाबी धोती पहने और माथे पर चंदन लगाए नजर आए। राहुल जब मंदिर से निकले तो वहां मौजूद लोगों ने नरेंद्र मोदी जिंदाबाद, राहुल गांधी मुर्दाबाद के साथ-साथ जय श्रीराम के नारे लगाए।

## पुणे विश्वविद्यालय का प्रोफेसर और पांच छात्र गिरफ्तार

**नाटक के मंचन में धार्मिक भावनाएं भड़काने का आरोप**

**पुणे।** पुणे विश्वविद्यालय के एक प्रोफेसर और पांच छात्रों को रामलीला पर आधारित एक नाटक का मंचन करके धार्मिक भावनाओं को आहत करने के आरोप में गिरफ्तार किया गया है। नाटक में आपत्तिजनक संवाद और दृश्य थे। पुलिस ने शनिवार को यह जानकारी दी। अखिल भारतीय विद्यार्थी परिषद (एबीवीपी) के पदाधिकारियों और पुणे विश्वविद्यालय के ललित कला केंद्र के छात्रों के बीच शुक्रवार शाम नाटक के मंचन को लेकर हाथापाई हो गई थी। पुलिस निरीक्षक अंकुश चिंतामन ने बताया कि एबीवीपी पदाधिकारी हर्षवर्द्धन हरपुडे की शिकायत के आधार पर मामला दर्ज किया गया है। उन्होंने बताया कि पुलिस ने ललित कला केंद्र के विभाग प्रमुख डॉ. प्रवीण भोले और छात्र भावेश पाटिल, जय पेडनेकर, प्रथमेश सावंत, ऋषिकेश दलवी और यश चिखले को गिरफ्तार कर लिया है। प्राथमिकी के अनुसार, नाटक में सीता का किरदार निभा रहे एक पुरुष कलाकार को सिगरेट पीते और अभद्र भाषा का इस्तेमाल करते हुए दिखाया गया था।

### मुठभेड़ में दो नक्सली मारे गए

**नारायणपुर।** छत्तीसगढ़ के नारायणपुर जिले में सुरक्षा बलों के साथ मुठभेड़ में दो नक्सली मारे गए। एक अधिकारी ने बताया कि मुठभेड़ ओरछा थानाक्षेत्र के अंतर्गत गोमागल गांव के पास जंगल में हुई। अधिकारी ने बताया कि मृत नक्सलियों की पहचान अभी नहीं हो पाई है।

## चार और शव बरामद, मरने वालों की संख्या हुई पांच

**हिमाचल में अग्निकांड**

**शिमला।** हिमाचल प्रदेश के सोलन के बद्दी औद्योगिक क्षेत्र में एक इत्र निर्माण कारखाने में आग लगने से मृतकों की संख्या बढ़कर पांच हो गई है। आग लगने के लगभग 24 घंटे बाद भी अग्निशमन कर्मी आग पर काबू पाने में जुटे हैं। अधिकारियों ने शनिवार को यह जानकारी दी। एक वरिष्ठ अधिकारी ने बताया कि आग शुक्रवार अपराह्न पौने तीन बजे लगी थी। अभी भी नौ लोग लापता है जिनके लिए तलाशी एवं बचाव अभियान जारी है जबकि 31 लोग घायल हुए हैं। सोलन के उपायुक्त मनमोहन शर्मा ने बताया कि एक महिला को उपचार के लिए चंडीगढ़ के पीजीआईएमईआर अस्पताल भेजा गया जहां चिकित्सकों ने उसे मृत घोषित कर दिया। इसके बाद घटनास्थल से चार शव बरामद हुए। उन्होंने बताया कि आग पर अभी तक काबू नहीं पाया जा सका है।

## रेलवे भर्ती परीक्षा के लिए कैलेंडर जारी

**नई दिल्ली।** रेल मंत्री अश्विनी वैष्णव ने रेलवे में नियमित भर्ती परीक्षा के लिए शनिवार को भर्ती कैलेंडर जारी किया। इस मौके पर उन्होंने कहा कि नियमित भर्ती परीक्षा में यह यदि कोई अभ्यर्थी पहले प्रयास में उत्तीर्ण नहीं हो सका तो उसे और भी अवसर मिलेगा। इसके साथ ही चयनित लोगों के लिए बेहतर करियर प्रगति का मौका मिलेगा। वहीं भर्ती और नियुक्ति प्रक्रिया में भी तेजी आएगी। रेलवे भर्ती परीक्षा कैलेंडर के मुताबिक जनवरी और फरवरी में सहायक लोको पायलट, अप्रैल से जून तक तकनीशीयन तथा जुलाई से सितंबर के दौरान गैर तकनीकी वर्ग, स्नातक स्तरीय 4, 5,6 तथा गैर तकनीकी वर्ग, स्नातक स्तरीय 2, और 3, जूनियर इंजीनियर तथा पैरा मेडिकल केटेगरी में भर्ती परीक्षा होगी। इसी प्रकार अक्टूबर से दिसंबर के दौरान लेवल 1 तथा कार्यालयीन और अन्य वर्ग के उम्मीदवारों की भर्ती परीक्षा आयोजित की जाएगी।

## तस्करों ने वन अधिकारियों पर किया हमला, 50 पर केस

**विदिशा।** मध्य प्रदेश के विदिशा जिले में छापेमारी के दौरान सागौन की लकड़ी तस्करों द्वारा वन विभाग की एक टीम पर हमला किए जाने के बाद 50 लोगों के खिलाफ मामला दर्ज किया गया है। एक अधिकारी ने शनिवार को यह जानकारी दी। उन्होंने बताया कि जिला मुख्यालय से लगभग 100 किलोमीटर दूर लटेरी वन क्षेत्र के अंतर्गत शुक्रवार रात हुई घटना के बाद प्राधिकारियों ने नौ दोपहिया वाहन भी जब्त किए हैं। प्रभागीय वन अधिकारी (डीएफओ) ओंकार सिंह मर्सकोले ने कहा कि सागौन की लकड़ी की तस्करी में शामिल 50 लोगों के एक समूह ने कोलुआ पठार क्षेत्र में छापेमारी के बाद वन अधिकारियों की एक टीम पर हमला किया। उन्होंने बताया कि हमलावर नौ दोपहिया वाहन और लगभग डेढ़ लाख रुपये मूल्य की सागौन की लकड़ी के 32 लट्ठे छोड़कर मौके से भाग गए। उन्होंने बताया कि भारतीय वन अधिनियम के तहत मामला दर्ज कर लिया गया है और आगे की जांच जारी है। टिकाऊ घरेलू फर्नीचर बनाने के लिए सागौन की लकड़ी की अत्यधिक मांग रहती है।

**न्यायालय उपजिलाधिकारी महोदय न्यायिक कासगंज**

मु.सं. 51 सन् 1979 धारा 229B/176 जमीदारी विनाश अधीनियम मौजा जखेरा महेशपुर वनवारी लाल बनाम वुधा सिंह आदि

13. श्यामा सिंह पुत्र मूलाराम नि. जनकपुरी महोली रोड, मथुरा 14. नरेश बाबू 15. कैलाश चन्द्र 16. भूपेन्द्र सिंह पुत्रगण नाथूराम निवासीगण मिरोना पर, तह. व जिला कासगंज 17. श्रीमती सुमित्री देवी पत्नी रिषीपाल सिंह नि. भीकमपुर तहसील व जिला अलीगढ़ 18. लीलावती पत्नी तेज सिंह नि. ग्राम महेशपुर मौजा जखेरा महेशपुर पर. तह. व जिला कासंगज

हरगाह मुद्दई ने आपके खिलाफ एक दावा बाबत 229B/176 जा.वि.विद्युति अदालत हाजा में गुजरानी है लिहाजा आपको सूचित किया जाता है कि आप तारीख 03 माह 02 सन् 2024 ई. को वक्त 10 बजे दिन के अदालत हाजा में हाजिर होकर असालतन या वकालत अपना उजर पेश करो, वरना आपकी गैर हाजरी से मुकदमा की समाअत एक तरफा आपको खिलाफ की जावेगी। आज वतारीख 02 माह 02 सन् 2024 ई. को मेरे दस्तखत व अदालत मोहर से जारी किया गया। **जज**

**कार्यालय ग्राम पंचायत चक कन्हऊ, वि. खं. सिंधौली, शाहजहाँपुर**

**निविदा आमंत्रण सूचना**

सर्वसाधारण को इस अल्पकालीन निविदा हेतु सूचित किया जाता है कि ग्राम पंचायत चक कन्हऊ की ओर से वित्तीय वर्ष 2023-24 में पंचम वित्त आयोग/केंद्रीय वित्त आयोग/मनरेगा/एम.बी.एम.(ग्रा.)/ठोस एवं तरल अपशिष्ट प्रबंधन तथा अन्य मद के अंतर्गत प्राप्त धनराशि के सापेक्ष ग्राम पंचायत में निर्माण कार्यों में प्रयुक्त होने वाली सामग्री की आपूर्तिकर्ताओं/ठेकेदारों से सीलबंद निविदाएं दि. 05.02.2024 तक ग्राम पंचायत कार्यालय पर 12:00 बजे तक आमंत्रित की जाती हैं। जो उसी दिन दि. 05.02.2024 को ग्राम पंचायत अध्यक्ष ग्राम प्रधान महोदय के समक्ष 1:00 बजे खोली जाएंगी। विवरण निम्नवत है :-

| क्र.सं. | कार्य का नाम | माप | अनुमानित लागत |
|---|---|---|---|
| 1. | प्रकाश के घर से श्यामसुन्दर के घर से इण्टरलॉकिंग कार्य | 60X3 मीटर | 3.90 लाख |
| 2. | रविन्द्र सिंह के मकान से ओमकार के मकान तक इण्टरलॉकिंग व नाली निर्माण कार्य। | 60X3 मीटर | 3.90 लाख |

**नियम एवं शर्तें**

1. निविदादाता निविदा के साथ पैन नंबर जीएसटी नंबर की छाया प्रति आवश्यक रूप से संलग्न करेंगे।
2. समस्त सामग्री ग्रामीण अभियंत्रण विभाग/पीडब्ल्यूडी के मानक के अनुसार आपूर्ति की जाएगी।
3. निविदादाताओं को सामग्री की आपूर्ति कार्यस्थल पर करनी होगी जिसका कोई भाड़ा या टैक्स देय नहीं होगा।
4. किसी भी समय ग्राम पंचायत द्वारा बिना पूर्व सूचना के निविदा निरस्त की जा सकती है।

सीमा देवी, ग्राम प्रधान — रंजीत पटेल, सचिव

**कार्यालय ग्राम पंचायत बगडेर, वि. खं. सिंधौली, शाहजहाँपुर**

**निविदा आमंत्रण सूचना**

सर्वसाधारण को इस अल्पकालीन निविदा हेतु सूचित किया जाता है कि ग्राम पंचायत बगडेर की ओर से वित्तीय वर्ष 2023-24 में पंचम वित्त आयोग/केंद्रीय वित्त आयोग/मनरेगा/एम.बी.एम.(ग्रा.)/ठोस एवं तरल अपशिष्ट प्रबंधन तथा अन्य मद के अंतर्गत प्राप्त धनराशि के सापेक्ष ग्राम पंचायत में निर्माण कार्यों में प्रयुक्त होने वाली सामग्री की आपूर्तिकर्ताओं/ठेकेदारों से सीलबंद निविदाएं दि. 05.02.2024 तक ग्राम पंचायत कार्यालय पर 12:00 बजे तक आमंत्रित की जाती हैं। जो उसी दिन दि. 05.02.2024 को ग्राम पंचायत अध्यक्ष ग्राम प्रधान महोदय के समक्ष 1:00 बजे खोली जाएंगी। विवरण निम्नवत है :-

| क्र.सं. | कार्य योजना का नाम | प्राकलित सामग्री धनराशि |
|---|---|---|
| 1. | ई रिक्शा स्वचालित क्रय | 2.30 लाख |
| 2. | कचरा पात्र स्टील बॉडी/प्लास्टिक बॉडी | 3000-7000/- प्रति नग |
| 3. | प्लास्टिक बैंक जालीदार लोहे के | 7500/- प्रति नग |
| 4. | आर.आर.सी. सेंटर का निर्माण | 2.00 लाख |
| 5. | सामुदायिक इंसीनरेटर (भस्मक) निर्माण | 18000/- प्रति नग |
| 6. | स्वच्छता किट | 20000/- प्रति नग |
| 7. | नाडेप, वर्मी कम्पोस्ट, खाद के गड्ढे, सोक पिट, लीच पिट, फिल्टर चैम्बर आदि का निर्माण | प्रथम ईंट, सीमेंट, मोरंग, रोड़ी, बजरी, बजरफुट, सरिया, प्लास्टिक पाइप आदि |
| 8. | सोलर लाइट की स्थापना/अनुरक्षण | आवश्यकतानुसार |

**नियम एवं शर्तें**

1. निविदादाता निविदा के साथ पैन नंबर जीएसटी नंबर की छाया प्रति आवश्यक रूप से संलग्न करेंगे।
2. समस्त सामग्री ग्रामीण अभियंत्रण विभाग/पीडब्ल्यूडी के मानक के अनुसार आपूर्ति की जाएगी।
3. निविदादाताओं को सामग्री की आपूर्ति कार्यस्थल पर करनी होगी जिसका कोई भाड़ा या टैक्स देय नहीं होगा।
4. किसी भी समय ग्राम पंचायत द्वारा बिना पूर्व सूचना के निविदा निरस्त की जा सकती है।

मीरा देवी, ग्राम प्रधान — अजय सिंह, ग्राम पंचायत अधिकारी

**प्राथमिक विद्यालय चेना, विकास खंड भदपुरा, जनपद बरेली**

**नीलामी सूचना**

कार्यालय जिला बेसिक शिक्षा अधिकारी बरेली के पत्र संख्या S.S.A./निर्माण/461823/2023-24 दिनांक 15 दिसम्बर 2023 के अनुसार विद्यालय के प्रांगण में स्थित जर्जर भवन की नीलामी 7 फरवरी 2024 को प्रात: 11:00 बजे विद्यालय के प्रांगण में की जायेगी। बोली से पूर्व बोलीदाता को अपना आधार कार्ड तथा 10000 की धनराशि जमानत के रूप में जमा करनी होगी। बोलीदाता का रजिस्ट्रेशन नीलामी दिवस को प्रात: 10:00 बजे से 10:30 तक होगा। नीलामी की शेष शर्तें विद्यालय पहुँचकर प्राप्त की जा सकती है।

गालिब हुसैन (अध्यक्ष) — मीरा गुप्ता (सचिव)

विद्यालय प्रबंध समिति, प्राथमिक विद्यालय चेना, वि.खं. भदपुरा, जिला बरेली

**कार्यालय ग्राम पंचायत लोहरगंवा वि.खं. तिलहर (शाहजहाँपुर)**

**अल्पकालीन निविदा सूचना**

सर्वसाधारण को सूचित किया जाता है कि स्वच्छ भारत मिशन ग्रामीण योजना के फेस-2 के अन्तर्गत ग्राम पंचायत में उपलब्ध केन्द्रीय वित्त, राज्य वित्त, स्वच्छ भारत मिशन ग्रामीण, मनरेगा योजना की धनराशि से व्यक्तिगत नाडेप, सामुदायिक नाडेप, कचरा व ावहन, ई-रिक्शा, RRC केन्द्र का निर्माण, सोकपिट, फिल्टर चेम्बर, लीचपिट, प्लास्टिक बैग, सामुदायिक इंसीनेटर निर्माण, सिल्ट कैचर, वर्मी कम्पोस्ट, खाद के गड्डे, स्वच्छता किट, आई.सी.सी./वॉल पेटिंग, स्वच्छता नारा लेखन, नाली निर्माण, नाली मरम्मत, इन्टरलॉकिंग निर्माण, खडंजा निर्माण/मरम्मत, मिट्टी भराव आदि कार्य कराये जाने है। उपरोक्त कार्य हेतु ईट, प्रथम श्रेणी, रोड़ी, मौरंग, रेता, सीमेन्ट, मिट्टी, सरिया, पत्थर, पाइप, एंगल, लोहे की जाली, टीन शेड, तार, बजरी, ई-रिक्शा, सफाई ठेली, इन्टरलॉकिंग ईट आदि सामग्री क्रय की जानी है। इच्छुक समस्त आपूर्तिकर्ता फर्मो/ठेकेदारों को सूचित किया जाता है कि निविदा प्रकाशन की तिथि से 3 दिवस तक कुटेशन/निविदायें आमंत्रित की जायेंगी। समस्त निविदायें छपने के 3 दिन बाद ग्राम पंचायत कार्यालय पर खोली जायेंगी। निविदा स्वीकृत/निरस्त करने का पूर्ण अधिकार ग्राम पंचायत में निहित होगा।

हुस्नबानो-प्रधान — अनिल कुमार-सचिव

**कार्यालय ग्राम पंचायत जिन्दपुरा वि.खं. तिलहर (शाहजहाँपुर)**

**अल्पकालीन निविदा सूचना**

सर्वसाधारण को सूचित किया जाता है कि स्वच्छ भारत मिशन ग्रामीण योजना के फेस-2 के अन्तर्गत ग्राम पंचायत में उपलब्ध केन्द्रीय वित्त, राज्य वित्त, स्वच्छ भारत मिशन ग्रामीण, मनरेगा योजना की धनराशि से व्यक्तिगत नाडेप, सामुदायिक नाडेप, कचरा व ावहन, ई-रिक्शा, RRC केन्द्र का निर्माण, सोकपिट, फिल्टर चेम्बर, लीचपिट, प्लास्टिक बैग, सामुदायिक इंसीनेटर निर्माण, सिल्ट कैचर, वर्मी कम्पोस्ट, खाद के गड्डे, स्वच्छता किट, आई.सी.सी./वॉल पेटिंग, स्वच्छता नारा लेखन, नाली निर्माण, नाली मरम्मत, इन्टरलॉकिंग निर्माण, खडंजा निर्माण/मरम्मत, मिट्टी भराव आदि कार्य कराये जाने है। उपरोक्त कार्य हेतु ईट, प्रथम श्रेणी, रोड़ी, मौरंग, रेता, सीमेन्ट, मिट्टी, सरिया, पत्थर, पाइप, एंगल, लोहे की जाली, टीन शेड, तार, बजरी, ई-रिक्शा, सफाई ठेली, इन्टरलॉकिंग ईट आदि सामग्री क्रय की जानी है। इच्छुक समस्त आपूर्तिकर्ता फर्मो/ठेकेदारों को सूचित किया जाता है कि निविदा प्रकाशन की तिथि से 3 दिवस तक कुटेशन/निविदायें आमंत्रित की जायेंगी। समस्त निविदायें छपने के 3 दिन बाद ग्राम पंचायत कार्यालय पर खोली जायेंगी। निविदा स्वीकृत/निरस्त करने का पूर्ण अधिकार ग्राम पंचायत में निहित होगा।

शमीम बानो-प्रधान — अनिल कुमार-सचिव

**कार्यालय ग्राम पंचायत जठिपुरा वि.खं. तिलहर (शाहजहाँपुर)**

**अल्पकालीन निविदा सूचना**

सर्वसाधारण को सूचित किया जाता है कि स्वच्छ भारत मिशन ग्रामीण योजना के फेस-2 के अन्तर्गत ग्राम पंचायत में उपलब्ध केन्द्रीय वित्त, राज्य वित्त, स्वच्छ भारत मिशन ग्रामीण, मनरेगा योजना की धनराशि से व्यक्तिगत नाडेप, सामुदायिक नाडेप, कचरा व ावहन, ई-रिक्शा, RRC केन्द्र का निर्माण, सोकपिट, फिल्टर चेम्बर, लीचपिट, प्लास्टिक बैग, सामुदायिक इंसीनेटर निर्माण, सिल्ट कैचर, वर्मी कम्पोस्ट, खाद के गड्डे, स्वच्छता किट, आई.सी.सी./वॉल पेटिंग, स्वच्छता नारा लेखन, नाली निर्माण, नाली मरम्मत, इन्टरलॉकिंग निर्माण, खडंजा निर्माण/मरम्मत, मिट्टी भराव आदि कार्य कराये जाने है। उपरोक्त कार्य हेतु ईट, प्रथम श्रेणी, रोड़ी, मौरंग, रेता, सीमेन्ट, मिट्टी, सरिया, पत्थर, पाइप, एंगल, लोहे की जाली, टीन शेड, तार, बजरी, ई-रिक्शा, सफाई ठेली, इन्टरलॉकिंग ईट आदि सामग्री क्रय की जानी है। इच्छुक समस्त आपूर्तिकर्ता फर्मो/ठेकेदारों को सूचित किया जाता है कि निविदा प्रकाशन की तिथि से 3 दिवस तक कुटेशन/निविदायें आमंत्रित की जायेंगी। समस्त निविदायें छपने के 3 दिन बाद ग्राम पंचायत कार्यालय पर खोली जायेंगी। निविदा स्वीकृत/निरस्त करने का पूर्ण अधिकार ग्राम पंचायत में निहित होगा।

सरजू-प्रधान — अनिल कुमार-सचिव

**कार्यालय ग्राम पंचायत तालगांव वि.खं. तिलहर (शाहजहाँपुर)**

**अल्पकालीन निविदा सूचना**

सर्वसाधारण को सूचित किया जाता है कि स्वच्छ भारत मिशन ग्रामीण योजना के फेस-2 के अन्तर्गत ग्राम पंचायत में उपलब्ध केन्द्रीय वित्त, राज्य वित्त, स्वच्छ भारत मिशन ग्रामीण, मनरेगा योजना की धनराशि से व्यक्तिगत नाडेप, सामुदायिक नाडेप, कचरा व ावहन, ई-रिक्शा, RRC केन्द्र का निर्माण, सोकपिट, फिल्टर चेम्बर, लीचपिट, प्लास्टिक बैग, सामुदायिक इंसीनेटर निर्माण, सिल्ट कैचर, वर्मी कम्पोस्ट, खाद के गड्डे, स्वच्छता किट, आई.सी.सी./वॉल पेटिंग, स्वच्छता नारा लेखन, नाली निर्माण, नाली मरम्मत, इन्टरलॉकिंग निर्माण, खडंजा निर्माण/मरम्मत, मिट्टी भराव आदि कार्य कराये जाने है। उपरोक्त कार्य हेतु ईट, प्रथम श्रेणी, रोड़ी, मौरंग, रेता, सीमेन्ट, मिट्टी, सरिया, पत्थर, पाइप, एंगल, लोहे की जाली, टीन शेड, तार, बजरी, ई-रिक्शा, सफाई ठेली, इन्टरलॉकिंग ईट आदि सामग्री क्रय की जानी है। इच्छुक समस्त आपूर्तिकर्ता फर्मो/ठेकेदारों को सूचित किया जाता है कि निविदा प्रकाशन की तिथि से 3 दिवस तक कुटेशन/निविदायें आमंत्रित की जायेंगी। समस्त निविदायें छपने के 3 दिन बाद ग्राम पंचायत कार्यालय पर खोली जायेंगी। निविदा स्वीकृत/निरस्त करने का पूर्ण अधिकार ग्राम पंचायत में निहित होगा।

मेराज-प्रधान — अनिल कुमार-सचिव

**डी.पी. महाविद्यालय, सहसवान, बदायूँ**

**चुनाव सूचना**

डी.पी. महाविद्यालय सहसवान की साधारण सभा के सदस्यों को सूचित किया जाता है कि प्रबन्ध समिति का चुनाव दिनांक 12.02.2024 को होगा। सम्बंधित चुनाव प्रक्रिया की रूपरेखा निम्नवत् रहेगी-

| | |
|---|---|
| 1. सदस्यों की सूची विद्यालय में प्रकाशित करने की तिथि | 06.02.24 प्रात: 9 बजे से सायं 4 बजे तक |
| 2. आपत्ति प्रस्तुत करने व निस्तारण की तिथि | 07.02.24 प्रात: 9 बजे से 4 बजे तक |
| 3. नामांकन भरने व प्राप्त करने की तिथि | 08.02.24 प्रात: 9 बजे से सायं 4 बजे तक |
| 4. नामांकन पत्रों की जाँच | 09.02.24 प्रात: 10 बजे से दोपहर 2 बजे तक |
| 5. नामांकन वापसी तिथि | 11.02.24 प्रात: 9 बजे से सायं 4 बजे तक |
| 6. चुनाव तिथि | 12.02.24 प्रात: 9 बजे से सायं 4 बजे तक |
| 7. गिनती व चुनाव परिणाम की घोषणा | 12.02.24 सायं 5 बजे से 7 बजे तक |
| 8. चुनाव स्थल | डी.पी. महाविद्यालय सहसवान, बदायूं |

चुनाव अधिकारी- राजेंद्र सिंह
प्रभारी प्रधानाचार्य
श्री कृष्ण इंटर कॉलेज, गाढ़ी चौखंडी, (गौतमबुद्ध नगर)

**कार्यालय अधिशासी अभियन्ता, नलकूप खण्ड द्वितीय बरेली**

**ई-प्रोक्योरमेंट अल्पकालीन निविदा सूचना संख्या-02/अधि0अभि0/2023-24**

महामहिम राज्यपाल, महोदय उत्तर प्रदेश की ओर से अधोहस्ताक्षरी द्वारा निम्नलिखित कार्य हेतु ऑनलाईन http:/etender.up.nic.in के माध्यम से टेक्निकल एवं फाइनेन्शियल बिड सिंचाई विभाग में वर्गीकृत श्रेणी में पंजीकृत सिविल कार्यों में दक्ष एवं अनुभव रखने वाले ठेकेदारों/ प्रतिष्ठानों से दिनांक 19.02.2024 को अपरान्ह 05:00 बजे तक आमंत्रित की जाती है, जिसकी बिड अधिशासी अभियन्ता नलकूप खण्ड-द्वितीय बरेली के कार्यालय कक्ष में उनके अथवा उच्चाधिकारियों द्वारा नामित अधिकारी / समिति द्वारा दिनांक 20.02.24 के अपरान्ह 2.00 बजे ऑनलाईन खोली जायेंगी। ई-निविदा दिनांक 05.02.2024 को 9:00 बजे पूर्वान्ह से डाउनलोड/अपलोड की जा सकती है। कार्यालय बन्द होने अथवा छुट्टी होने की दशा में यह निविदा अगले कार्यालय दिवस में उसी समय खोली जायेगी।

1. यह ई-निविदा /बिड सूचना उ0प्र0 की वेबसाईट वेबसाइट http://etender.up.nic.in सूचना विभाग की वेबसाइट http://information.up.nic.in/ एवं सिंचाई विभाग के वेबसाइट http//idup.gov.in पर उपलब्ध है।
2. निविदा प्रपत्र के साथ सिंचाई विभाग की निर्धारित श्रेणी में पंजीकरण प्रमाण-पत्र, जिलाधिकारी द्वारा निर्गत चरित्र प्रमाण-पत्र (IDT-1), हैसियत प्रमाण पत्र (IDT-2), स्व घोषणा शपथ पत्र (IDT-3) एवं समस्त अभिलेखों की स्कैण्ड प्रति वेबसाईट पर अपलोड करना अनिवार्य होगा। वेबसाइट से ड्राइंग उपलब्ध न होने की स्थिति में उपरोक्त सम्बन्धित अधिशासी अभियन्ता के कार्यालय से ड्राइंग आदि प्राप्त कर सकेंगे।
3. निविदादाता को यू0पी0 इलेक्ट्रानिक्स कारपोरेशन लि0, लखनऊ में ई-टेण्डरिंग में पंजीकृत होना अनिवार्य है।
3. फाईनेन्शियल बिडिंग परिणाम ऑनलाईन होगा।
4. निविदा बिड की विस्तृत शर्त निविदा/बिड प्रपत्र के साथ उपलब्ध होगी।
5. नविदादाता को यू0पी0 इलेक्ट्रानिक्स कारपोरेशन लि0, लखनऊ में ई-टेण्डरिंग में पंजीकृत होना अनिवार्य है।
6. निविदादाता को सिंचाई विभाग में निर्धारित अथवा उच्च श्रेणी में पंजीकृत होना अनिवार्य है।
7. निविदादाता के टेण्डर सेल धनराशि जी0एस0टी0 सहित, धरोहर धनराशि जो अधिशासी अभियन्ता, नलकूप खण्ड द्वितीय के नाम बंधक को तथा निर्धारित श्रेणी में पंजीकरण के मूल प्रमाण-पत्र कार्यालय अधिशासी अभियन्ता, नलकूप खण्ड द्वितीय बरेली में दिनांक 19.02.24 के मध्यान्ह 12.00 बजे तक व्यक्तिगत रूप से अथवा रजिस्टर्ड डाक से जमाना कराना होगा अन्यथा बिड को Unresponsive मानते हुए कोई विचार नहीं किया जायेगा।

| क्र0 सं0 | लॉट सं0 | कार्य का विवरण | अनुमानित लागत (लाख रु0 में) | धरोहर धनराशि (लाख रु0 म) | कार्य पूर्ण करने की अवधि | निविदा प्रपत्र का मूल्य स्टेशनरी चार्ज सहित (रु0 में) | पंजीकृत श्रेणी |
|---|---|---|---|---|---|---|---|
| 1 | 2 | 3 | 4 | 5 | 6 | 7 | 8 |
| 1. | 01 | Earth work foundation in wet earth for new bouler pitching, dumping/laying and packing boulders approx wt. 40-60kg/20-40kg. in wire crates including tying of crates, dismanteling and relaying of bouder, Earth work in back of boxing/wire crate by transported earth labour and T&P required for proper of work for restoration of head by boulder pitching complete in all respect of Hazipur Pump Canal. | 16.25 + जी0एस0टी0 अतिरिक्त | 0.33 | 30 दिवस | 300+ 18% जी0एस0टी0+ स्टेशनरी चार्ज 2000.00 | "सी" अथवा उच्च श्रेणी "सिविल" |

नोटः- विस्तृत टेण्ड

# सनातन प्रवाह है भारतीय संस्कृति

हृदय नारायण दीक्षित
पूर्व विधानसभा अध्यक्ष उ.प्र.

> भारत सम्प्रभु राष्ट्र राज्य है। राष्ट्र की सम्प्रभुता असीम है, अविभाजित है और अखंड है। भारत किसी जन पंचायत या किसी समझौते का परिणाम नहीं है। यह स्वयंभू है और सांस्कृतिक दृष्टि से दुनिया का प्राचीनतम राष्ट्र है। भारतीय संस्कृति सनातन प्रवाह है। भारत इसी संस्कृति से निर्मित राष्ट्र है।

राहुल गांधी इस समय भारत जोड़ो न्याय यात्रा पर हैं। इसके पहले इस कार्यक्रम का नाम उन्होंने भारत जोड़ो रखा था,लेकिन उनकी पार्टी के ही बंगलुरु से सांसद और कर्नाटक के उपमुख्यमंत्री शिव कुमार के भाई डी. के. सुरेश ने भारत तोड़ने की बात की है। उनका वक्तव्य आहतकारी है। उन्होंने आरोप लगाया है कि दक्षिण भारतीय राज्यों का धन उत्तर भारतीय राज्यों को दिया जा रहा है। वे ताजा केन्द्रीय बजट पर टिप्पणी कर रहे थे। बजट प्रावधानों की निंदा, समर्थन और आलोचना सभी दलों का अधिकार है। उनका यह बयान संसद में भी चर्चा का विषय है। उन्होंने धमकी दी है कि यह प्रवृत्ति जारी रही तो अलग देश की मांग उठाई जाएगी। कांग्रेस के राष्ट्रीय अध्यक्ष मल्लिकार्जुन खरगे और राहुल गांधी को इस बयान पर कांग्रेस का दृष्टिकोण प्रस्तुत करना चाहिए। वक्तव्य सीधे भारतीय राष्ट्र राज्य पर हमला है। सभी दलों को अपनी विचारधारा और अपनी रणनीति के अनुसार विषय रखने का अधिकार है,लेकिन देश तोड़ने की बात और अलग देश की मांग करने की धमकी का समर्थन कोई भी सामाजिक, राजनैतिक कार्यकर्ता या देश का नागरिक नहीं कर सकता।

भारत सम्प्रभु राष्ट्र राज्य है। राष्ट्र की सम्प्रभुता असीम है, अविभाजित है और अखंड है। भारत किसी जन पंचायत या किसी समझौते का परिणाम नहीं है। यह स्वयंभू है और सांस्कृतिक दृष्टि से दुनिया का प्राचीनतम राष्ट्र है। भारतीय संस्कृति सनातन प्रवाह है। भारत इसी संस्कृति से निर्मित राष्ट्र है। भारत के सभी राज्य संविधान की कृपा प्रसाद से अस्तित्व में है। सब भारतवासी भारत के प्रति निष्ठावान हैं। संविधान में केन्द्र और राज्यों के अधिकार सुस्पष्ट हैं। भारतीय राज्य खूबसूरत संवैधानिक रचना हैं। संविधान की यह व्यवस्था भारतीय जन गण मन ने मुक्त मन से गढ़ी है। सभी संवैधानिक संस्थाओं के अधिकार और कर्तव्य सुपरिभाषित हैं। भारतीय राष्ट्र की मूल इकाई 'हम भारत के लोग' हैं। भारत जन गण मन के आनंद से प्रतिबद्ध एक अनुराग है। विश्व कल्याण से प्रतिबद्ध एक निष्ठावान प्रीति है। देश के सभी लोगों की सुख, स्वस्ति और समग्र वैभव भारत का ध्येय है। इस ध्येय में विश्व शांति और विश्व कल्याण के आधारभूत तथ्य भी संविधान का भाग हैं। इसलिए भारत भारत के लोगों के लिए एक अखंड श्रद्धा है।

भारत की रिद्धि, सिद्धि, समृद्धि और उपलब्धि समग्र भारत के लोगों के कर्मतप का परिणाम है। भारत की विश्व प्रतिष्ठा देश के सभी राज्यों और राज्यों के निवासियों के साझे कर्मफल का परिणाम है। उत्तर-दक्षिण या पूरब-पश्चिम के आधार पर विचार करना व्यर्थ हैं। सुब्रमण्यम भारती विश्व प्रसिद्ध तमिल कवि थे। उन्होंने संपूर्ण भारत के गीत गाए हैं। हिन्दी अनुवाद संकलन की पहली कविता का नाम 'वन्दे मातरम' है। भारती कहते हैं, ''पराधीन जीवन पर लज्जित सारा भारत एक साथ है/हम सब यह संकल्प करेंगे/कभी नहीं परतंत्र रहेंगे/हम वन्दे मातरम कहेंगे।" भारती दक्षिण के थे,पर इससे कोई फर्क नहीं पड़ता। भारती के हृदय में वंदे मातरम है। भारती की कविताओं में सप्तसिंधु भी है और भूगोल की दृष्टि से यह उत्तर पश्चिम में है।

भारती को दक्षिण भारतीय कहा जा सकता है। यह सही भी है,लेकिन भारती के हृदय और बुद्धि में अखिल भारतीय अनुराग है। उनके मन में उत्तर की गंगा बहती हैं और दक्षिण की कावेरी भी। ज्ञान को उत्तर दक्षिण में नहीं विभाजित किया जा सकता। वे दक्षिण के कांचीपुरम में बैठकर काशी के विद्वानों का संवाद सुनना चाहते हैं, "ऐसे यंत्र बनाएंगे/कांचीपुरम में बैठकर/काशी के विद्वतजन का संवाद सुनेंगे। भारती लिखते हैं, "मुख में वेदों का वास/हाथ में तीक्ष्ण असि शोभित मंगलकारी।" विश्व प्रसिद्ध दर्शन शास्त्री अद्वैत दर्शन के प्रचारक आचार्य शंकर भी भौगोलिक दृष्टि से केरल के थे। कह सकते हैं दक्षिण के,लेकिन वे भारतीय दर्शन के शीर्ष व्याख्याता हैं। उन्होंने चार धामों की स्थापना की। केवल दक्षिण में नहीं। उत्तर में बद्रीनाथ। दक्षिण में रामेश्वरम। पश्चिम में द्वारिका और पूरब में जगन्नाथ। विशिष्टद्वैत के प्रवर्तक रामानुजाचार्य भी दक्षिण के थे। रामकथा विश्व की अमूल्य निधि है। इसकी प्रारंभिक घटनाएं उत्तर भारत की हैं। तमिल कवि कम्ब नमस्कारों के योग्य हैं। उन्होंने तमिल में रामकथा लिखी। तमिल में लिखी गई उनकी रामायण अंतर्राष्ट्रीय स्तर पर चर्चा का विषय रहती है। देश के किसी भी तत्ववेत्ता और सृजक ने उत्तर दक्षिण की बात नहीं की है। डॉ. राधाकृष्णन दक्षिण के थे। दर्शन के पाठ के लिए सभी विद्वान राधाकृष्णन पर निर्भर हैं।

देश तोड़ने की धमकी प्रत्येक दृष्टि से अपराध है। इसे विचार अभिव्यक्ति की स्वतंत्रता का अधिकार नहीं माना जा सकता। संविधान अनुच्छेद (19) में विचार अभिव्यक्ति की आजादी पर अनेक मर्यादाएं अधिरोपित की गई हैं। कांग्रेस स्वयं में देश के स्वाधीनता संग्राम और भारतीय स्वतंत्रता का श्रेय लेती है। स्वाधीनता संग्राम का प्रमुख जीवन मूल्य राष्ट्रीय एकता था। एकता की धारक और प्रचारक कांग्रेस के जिम्मेदार लोग अलग राष्ट्र की मांग उठाने की धमकी दे रहे हैं। इसी तरह की धमकी इसके पहले तमिलनाडु में सत्तासीन पार्टी द्रविड़ मुन्नेत्र कड़गम ने भी दी थी। तब डी.एम.के. के सांसद ए. राजा ने कहा था कि केन्द्र सरकार तमिलनाडु को और अधिकार दे वरना अलग देश के लिए लड़ाई होगी। ऐसी अलगाववादी मांगें असंवैधानिक तो हैं ही राष्ट्रद्रोह की सीमा में भी आती हैं। आश्चर्य है कि सबसे पुरानी राजनीतिक पार्टी कांग्रेस ने अपने वरिष्ठ सदस्य नेता की खतरनाक टिप्पणी पर कोई प्रतिक्रिया नहीं दी है।

राजनैतिक अभियान की भाषा मर्यादित ही होनी चाहिए। वक्तव्यों और भाषणों से लाभ उठाना अलग बात है,लेकिन राष्ट्रीय एकता अखंडता और सम्प्रभुता के प्रश्नों पर कठोर अनुशासन की आवश्यकता है। राजनैतिक अभियानों की आदर्श भाषा से लोकतंत्र की प्रतिष्ठा बढ़ती है। अलग देश की मांग की धमकी किसी भी परिस्थिति में बर्दाश्त नहीं की जानी चाहिए। दक्षिण भारत के सैकड़ों विद्वानों ने राष्ट्रीय एकता के गीत गाए हैं। डॉ. ए.पी.जे. अब्दुल कलाम ने करोड़ों नौजवानों को प्रेरित किया था। मूलभूत प्रश्न है कि क्या डॉ. ए.पी.जे. अब्दुल कलाम को भी उत्तर दक्षिण की सीमा में विवेचन का विषय बनाया जाए? क्या प्रख्यात शिक्षाविद राजगोपालाचारी को भी दक्षिण तक सीमित कर दिया जाए? क्या शंकराचार्य और रामानुज को भी दक्षिण की सीमा में ही गिना जाए? यह आश्चर्यजनक है कि स्वाधीनता के 76 वर्ष बाद भी हमारे राजनेता धौंस धमकी की भाषा बोलते हैं और राष्ट्रीय एकता सम्प्रभुता को ठेंगे पर रखते हैं।

राष्ट्रीय एकता और सम्प्रभुता को लेकर एक दृष्टि कांग्रेस और डी.एम.के. की है और एक दृष्टि प्रधानमंत्री नरेन्द्र मोदी की है। कांग्रेसी दृष्टि में अलग देश की धमकी का अपराध भी राजनीतिक कार्यवाही है। वही मोदी की उपस्थिति में काशी में लगभग डेढ़ हजार तमिल भाषी विशिष्टजनों के समागम का आयोजन किया गया था। प्रधानमंत्री ने अपने संबोधन में राष्ट्रीय एकता की बात कही थी। काशी प्राचीन ज्ञान परंपरा का महत्वपूर्ण शक्ति केन्द्र है। कांग्रेस को ध्यान रखना चाहिए कि देश की राष्ट्रीय एकता का मूल तत्व सांस्कृतिक एकता है। समूचे देश के लोग इस धमकी से गुस्से में हैं। कांग्रेस को इस बयान के लिए देश से माफी मांगनी चाहिए।

# गवर्नरों के रोल और दीनदयाल के बोल

रघोत्तम शुक्ला
सेवानिवृत्त पीसीएस

संघ,जनसंघ और भाजपा का जहां भी जिक्र आयगा। वहां पं.दीनदयाल उपाध्याय का नाम बड़े आदर से स्मरण किया जाएगा। वे इन संगठनों के शिखरस्थ महामानवों में से थे,जो नीति और सिद्धांत की वेदी पर पद को ठुकराने वाले जाने जाते हैं। जनसंघ के अध्यक्ष रहते हुए, 28 दिसंबर 1967 को कालीकट (केरल) में पार्टी के अधिवेशन में दिया गया उनका भाषण एक ऐतिहासिक दस्तावेज है। इसमें उन्होंने तमाम मुद्दों के साथ गवर्नरों की भूमिका पर भी उंगली उठाई थी और उन्हें केन्द्रस्थ सरकार के इशारों पर चलने वाला बताकर, इन पदों पर ऐसे व्यक्तियों को नियुक्त किए जाने पर बल दिया, जो स्व-विवेक से काम करें और प्रदेश या देश की सरकार के हाथ के उपकरण न बने। कांग्रेस या यूपीए शासन काल के इन पदाधिकारियों ने खुलकर केंद्र के एजेंट के रूप में काम किया,लेकिन अब तो 10 साल से उपाध्याय जी के ही उत्तराधिकारियों की सरकार केंद्र में शासन कर रही है। उसके लिए तो दीनदयाल जी की वाणी वेद, पुराण तुल्य ही होनी चाहिए, लेकिन ऐसा नहीं है। कर ये भी वैसा ही रहे हैं। लगता है गोस्वामी तुलसीदास की चौपाई "पर उपदेस कुसल बहुतेरे। जे आचरहिं ते नर न घनेरे" एकदम सही है। दो ताजे उदाहरण देखिए। विगत हफ्ते देश में दो सरकारें परिवर्तित हुईं। बिहार और झारखंड। बिहार का परिवर्तन केंद्र में सत्तासीन भाजपा के अनुकूल होने जा रहा था,तो मुख्यमंत्री नीतीश कुमार के इस्तीफा देने के चंद घंटे बाद ही बिना किसी किंतु-परंतु के उन्हें पुनः शपथ दिला दी गई। उन्होंने जैसा कहा,ज्यों का त्यों मान लिया गया। हालांकि उनका बहुमत डावॉडोल है। एक सप्ताह होने जा रहा है,अभी विभागों का वितरण नहीं हो पाया है और बहुमत सिद्ध करने की तारीख टाली जा रही है। एक सहयोगी जीतनराम माझी तेवर दिखा रहे हैं। इस हेतु 5 फरवरी नियत थी, किंतु अब गवर्नर साहब ही कह रहें हैं कि उन्हें समय नहीं है। यानी वे एकाध घंटे अभिभाषण पढ़ने विधानसभा नहीं आ सकते। अतः यह तारीख 12 फरवरी कर दी गई। है न खुला फेवर! अब इस अवधि में जितनी चाहो 'हार्स ट्रेडिंग' कर लो। दूसरा उदाहरण झारखंड का है,जहां मुख्यमंत्री हेमंत सोरेन पर प्रवर्तन निदेशालय द्वारा गिरफ्तारी की तलवार लटक रही थी। अतः उन्होंने विधायक दल का दूसरा चुनाव दिया और अपने पद से इस्तीफा दे दिया। वे जेल भेज दिए गए। नए चुने गए नेता चंपई सोरेन अपने दल और गठबंधन के विधायकों के समर्थन पत्र लेकर राज्यपाल से 31 जनवरी को मिले और सरकार बनाने का दावा प्रस्तुत कर दिया। राज्यपाल ने उनसे सरकार बनाने को न कहकर इंतजार करने को कहा। कारण कि चम्पई सोरेन भाजपा के विरोधी गठबंधन के हैं। अगले दिन पहली फरवरी को दिन भर गहमागहमी रही। मीडिया के समक्ष विधायक उपस्थित हुए। राज्यपाल के दरवाजे पर धरने पर बैठने की धमकी दी। शाम पांच बजे फिर चम्पई गवर्नर हाउस पहुंचे,उनसे कहा गया कि प्रकरण पर विधिक राय ली जा रही है। मतलब साफ था कि भाजपा,जो वहां विपक्षी है,को मौका दिया जा रहा था कि विधायकों का अश्व व्यापार कर लो। अंततः जब बात नहीं बनी, तो रात 11 बजे चम्पई को सरकार बनाने का आमंत्रण पत्र मिला और अगले दिन 2 फरवरी को शपथ ग्रहण हुआ। पर्दे के पीछे खरीद फरोख्त की कोशिशें अब भी जारी हैं,क्योंकि चम्पई को बहुमत सिद्ध करने को कहा गया है। भय वश चम्पई सोरेन ने अपने विधायक चार्टर्ड प्लेन से कांग्रेस शासित तेलंगाना की राजधानी हैदराबाद भेज दिए हैं। इस तरह स्पष्ट अंतर देखा जा सकता है।

# दीर्घकालिक आर्थिक खाके को दर्शाता अंतरिम बजट

प्रो.एच.सी.पुरोहित
दून विश्वविद्यालय

चुनावी वर्ष में प्रस्तुत केंद्र सरकार का अंतरिम बजट लोक लुभावन घोषणाओं के बजाय अर्थव्यवस्था के आधारभूत ढांचे को मजबूत करने पर केंद्रित रहा। बजट के प्रावधानों में सरकार का आत्मविश्वास स्पष्ट रूप से परिलक्षित हो रहा है। बजट में सरकार की स्वस्थ,संपन्न एवं शिक्षित (हेल्दी, वेल्दी और वाइज) समाज के निर्माण का संकल्प नजर आता है। सरकार द्वारा पिछले 10 वर्षों के दौरान किए गए नीतिगत सुधारों एवं आर्थिक विकास के कदमों विशेष तौर से रिफॉर्म, परफॉर्म और ट्रांसफॉर्म की नीति से जीडीपी की दृष्टि से भारत आज दस वर्ष में 10 वें स्थान की अर्थव्यवस्था से पांचवे स्थान पर पहुंचा है। वित्त मंत्री श्रीमती निर्मला सीतारमण ने जीडीपी को सरकार की गवर्नेंस नीति से जोड़कर प्रस्तुत किया,उन्होंने कहा कि हमारे लिए जीडीपी (गवर्नेंस, डेवलपमेंट और परफॉर्मेंस है) सरकार समाज के अंतिम व्यक्ति के कल्याण के लिए और विकसित भारत के निर्माण के लिए दृढ़ संकल्पित है। यह अंतरिम बजट मजबूत और विकसित भारत के सपने को अमली जामा पहनाने की ओर एक पड़ाव समझा जा सकता है।

बजट में देश की चारों प्रमुख स्तंभों युवा,गरीब, किसान एवं महिलाओं के कल्याण व सशक्तिकरण के लिए आवश्यक प्रावधानों को तरजीह दी गई है,क्योंकि चार जातियों के विकास से देश के प्रत्येक नागरिक का कल्याण स्वाभाविक है। इससे स्पष्ट है कि यह बजट आम नागरिक को केंद्र में रखकर बनाया गया है। स्वास्थ्य सुविधाओं के विस्तार में नए मेडिकल कॉलेज खोलने,नए एम्स खोलने,आयुष्मान योजना का विस्तार,मौजूदा अस्पतालों की सुविधाओं में बढ़ोतरी तथा स्वास्थ्य सुविधाओं का लाभ आम व्यक्ति तक पहुंचे। उसके लिए स्वास्थ्य क्षेत्र के बजट में 2.30 प्रतिशत की वृद्धि की गई है। इससे स्वस्थ समाज का निर्माण संभव होगा। आयुष्मान योजना का लाभ समाज के अंतिम पायदान पर कार्यरत आंगनबाड़ी और आशा कार्यकर्ताओं को देने का निर्णय समाज के अंतिम व्यक्ति के कल्याण की प्रभावी योजना है।

बजट में पूंजीगत व्यय की 11.1 प्रतिशत बढ़ोतरी का प्रावधान होने से रेल,सड़क, वायु परिवहन, ऊर्जा इत्यादि के ढांचागत विकास को गति मिलने एवं औद्योगिकरण की राह आसान होने के आसार हैं,जो रोजगार के नए विकल्प खुलेंगा। कृषि के लिए 1.27 लाख करोड़ से अधिक रुपये का प्रावधान कृषि क्षेत्र के विकास के लिए महत्वपूर्ण होगा। कृषि क्षेत्र से जुड़े सभी सेक्टर जैसे- पशुपालन, मत्स्य पालन, बकरी पालन,

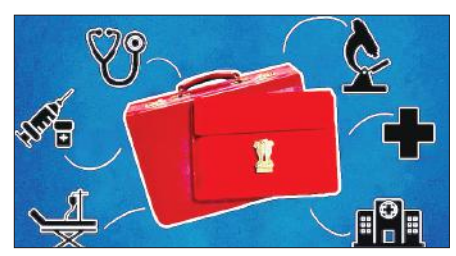

मधु पालन आदि को बढ़ाने में सहायता मिलेगी। ग्रामीण क्षेत्रों में रोजगार की महत्वाकांक्षी योजना मनरेगा के बजट में 26000 करोड़ की बढ़ोतरी की गई है।

यह प्रयास ग्रामीण क्षेत्र से रोजगार की तलाश में हो रहे पलायन को रोकने में सहायक होगा। हालांकि यदि हिमालयी व कोस्टल क्षेत्रों के सीमांत किसानों की कृषि कार्यों को इससे जोड़ा जाता तो यह योजना अधिक कारगर रहती। उद्यमिता के विकास पर बजट का खास फोकस है,छोटे उद्योगों को प्रोत्साहन देने के उद्देश्य से 50 वर्ष तक की अवधि के लिए ब्याज रहित ऋण का प्रावधान होने से युवा स्वरोजगार की ओर प्रेरित होंगे जिससे औद्योगिकरण को गति प्राप्त होगी। स्कूली शिक्षा के लिए बजट में 19.56 प्रतिशत की बढ़ोतरी की गई है। इससे राष्ट्रीय शिक्षा नीति को लागू करने में सहायता होगी साथ ही प्राथमिक स्तर पर शिक्षा की गुणवत्ता में सुधार होगा। उच्च शिक्षण संस्थानों, केंद्रीय विश्वविद्यालयों, आईआईटी, पीएम उषा, पीएम श्री आदि योजनाओं के तहत बजट आवंटन होने से शिक्षित समाज के निर्माण का सपना साकार होने की दिशा में तेजी के साथ अग्रसर होगा। क्योंकि शोध एवं नवाचार को बढ़ावा देने पर बजट में विशेष फोकस किया गया है। यह देश को नॉलेज अर्थव्यवस्था बनाने में मदद करेगा। रेलवे के तीन कॉरिडोर विकसित होने, चालीस हजार नए रेल बगियां के निर्माण, नई मेट्रो लाइन का विस्तार होने से औद्योगिक उत्पादों का वितरण एवं विपणन सुगम होगा।

इस प्रकार की सुविधा आम व्यक्ति के रोजमर्रा की दिनचर्या को आसान बनाएगी और नए रोजगार के अवसर भी उत्पन्न होंगे। इसके साथ-साथ अंतर्राष्ट्रीय व्यापार आयात-निर्यात प्रभावी तरीके से संचालित करना आसान होगा। लगातार बढ़ते आयकर एवं जीएसटी संग्रह के बावजूद बजट में प्रत्यक्ष व अप्रत्यक्ष कर के प्रावधानों में अधिक फेरबदल न करके आयकर के स्लैब में भी परिवर्तन नहीं किया जाना वित्तीय अनुशासन की दृष्टि से देखा जा सकता है। यह कदम सरकार आत्मविश्वास को दर्शाता है और इससे राजकोषीय घाटे को कम करने में सहायता मिलेगी। सरकार का लक्ष्य राजकोषीय घाटे को 5.1 प्रतिशत तक लाने का है,जो इन प्रयासों से प्राप्त किया जा सकता है। बजट के प्रावधान सरकार की दीर्घकालीन,स्थाई एवं मजबूत आर्थिक नीतियों को प्रदर्शित करती है।

## समाज की मशाल

हफीज किदवई
लेखक

इमाम जाफर अल सादिक हजरत अली की चौथी पीढ़ी में थे। उनके वालिद इमाम मोहम्मद बाकर खुद वैज्ञानिक थे और मदीने में अपना कॉलेज चलाते हुए सैंकड़ों बच्चों को पढ़ाते थे। अपने पिता के बाद जाफर अल सादिक ने यह काम संभाला और अपने शागिर्दों को कुछ ऐसी बातें बताईं,जो इससे पहले किसी ने नहीं बताई। उन्होंने अरस्तू की चार मूल तत्वों की थ्योरी से इंकार किया और कहा कि मुझे हैरत है कि अरस्तू ने कहा कि दुनिया में केवल चार तत्व हैं,मिट्टी, पानी, आग और हवा। मिट्टी खुद तत्व नहीं है,बल्कि इसमें बहुत सारे तत्व हैं।

इसी तरह जाफर अल सादिक ने पानी, आग और हवा को भी तत्व नहीं माना। हवा को भी तत्वों का मिश्रण माना और बताया कि इनमें से हर तत्व सांस के लिए जरूरी है। मेडिकल साइंस में इमाम सादिक ने बताया कि मिटटी में पाए जाने वाले सभी तत्व मानव शरीर में भी होते हैं। इनमें चार तत्व अधिक मात्रा में आठ कम मात्रा में और आठ अन्य सूक्ष्म मात्रा में होते हैं। उन्होंने बताया, "जो पत्थर तुम सामने गतिहीन देख रहे हो,उसके अंदर बहुत तेज गतियां हो रही हैं। उसके बाद कहा "यह पत्थर बहुत पहले द्रव अवस्था में था। आज भी अगर इस पत्थर को बहुत अधिक गर्म किया जाए तो यह द्रव अवस्था में आ जाएगा। ऑप्टिक्स का बुनियादी सिद्धांत प्रकाश जब किसी वस्तु से परिवर्तित होकर आंख तक पहुंचता है तो वह वस्तु दिखाई देती है। साथ ही उन्होंने यह भी बताया कि ब्रह्मांड में कुछ भी स्थिर नहीं है। सब कुछ गतिमान है।

ब्रह्मांड के बारे में एक रोचक थ्योरी उन्होंने बताई कि ब्रह्मांड हमेशा एक जैसी अवस्था मं नहीं होता। एक समयांतराल में यह फैलता है और दूसरे समयांतराल में यह सिकुड़ता है। उनके मशहूर शागिर्दों में जाबिर इब्ने हय्यान, इमाम अबू हनीफ, मालिक इब्न अनस थे। जिन रवायतो को आप मजाक बताते हैं,उन्हीं ने आज उनको जिंदा रखा है वरना ढूंढते रहते अरबी फारसी की किताबों में। कई बार रवायतें इसीलिए डाली जाती हैं कि शख्सियतें और उनके काम पीढ़ी दर पीढ़ी नीचे पहुंच जाएं। यह तरीके वोह नहीं समझेंगे जो एक झटके में सब खत्म कर देना चाहते हैं। हम सभी धर्म के लोगों से कहते हैं कि अपने बीच से अच्छे लोगों के किस्से आम करो। वह ही समाज की मशाल हैं। हमें भी इमाम जाफर ही रास्ता दिखाएंगे।

## निभाएं अच्छे नागरिक का फर्ज

पूजा गुप्ता
मिर्जापुर

भारत में सबसे बड़ी समस्या का कारण यदि कुछ है तो वह है कचरा प्रबंधन। विदेशों में तो साफ सफाई का एक अच्छा उदाहरण प्रस्तुत किया जाता है,लेकिन यदि बात हमारे देश की आती है तो मैनेजमेंट स्तर पर पर्याप्त काम नहीं हो पाता है। यदि आप अपने घर से शुरुआत करें कचरा कम फैलाएं उसे अलग-अलग करें और कंपोस्टिंग का मेथड सीखें तो एक अच्छे नागरिक होने का फर्ज आप भी निभा सकते हैं। कुछ साल पहले स्टेशनों पर प्लास्टिक बैग्स, बोतलों और चिप्स के पैकेट का कचरा फैलाने वाले पर्यटकों के सामने कुछ युवाओं ने ऐसा उदाहरण पेश कर दिया था कि वहां मौजूद तमाम लोगों को सबक मिल गया। युवाओं ने सबके सामने कूड़ा एकत्र किया और एक बड़े थैले में भरकर ले गए। पूरे देश में यदि साफ सफाई की मुहिम चल रही है तो हर एक नागरिक का कर्तव्य है कि वह अपने घर और आसपास की भी सफाई का ध्यान रखें और अपने स्तर पर पहल करें अपनी आदतों को सुधारने का प्रयास करें। यदि देश में स्मार्ट सिटी बनाने का सोच रहे है तो क्या आप अपना यह सपना पूरा करने में सक्षम हैं? क्या आप एक अच्छे नागरिक बन सकते हैं? सार्वजनिक स्थलों, ऑफिस, कैंटीन, गमलों में पान थूकना, मसालों के रैपर्स इधर-उधर फेंकना, घर का कूड़ा सड़क पर डाल देना, छत, बालकनी या सीढ़ियों की सफाई करके गंदगी को यहां वहां बिखेर देना,अपने घर के आसपास का कचरा दूसरों के घर के आगे डाल देना नागरिक का धर्म नहीं है। यदि आप अपने देश से प्यार करते हैं तो आसपास के वातावरण को स्वच्छ रखना भी आप का प्रथम कर्तव्य बनता है। यदि कोई समस्या बढ़ी है तो उसे और आप बड़ा न बनाएं।

कचरा प्रबंधन के लिए कई सरकारी व गैर सरकारी संस्थाएं आगे आई हैं। यदि प्लास्टिक का कोई समान फेंके जा रहे हैं तो इस समस्या को सुधारें। यह देश की समस्या बन रही है कि शहरों और महानगरों में सबसे अधिक कूड़ा कर्कट पाया जाता है। इसलिए बेस्ट मैनेजमेंट यहां की बड़ी समस्या है।

संस्मरण

# किताब चोर मैं

अनिल जनविजय
वरिष्ठ लेखक

मैं 1982 के दिसंबर में पहली बार हालैंड की राजधानी अमस्टर्डम गया था। वहां किताबों की एक बहुत बड़ी दुकान थी। मेरे पास कुल 35 गिल्डर थे और मुझे अभी तीन दिन और अम्सटर्डम में रुकना था,लेकिन फिर भी जब मुझे किताबों की एक दुकान दिखाई पड़ी तो मैं उसमें घुस गया। वहां हर तरह की किताबें थीं। घासलेटी साहित्य से लेकर उच्चस्तरीय साहित्य तक मैंने दुकान में ही एक आदमी को किताब के कवर फाड़कर किताब अपनी कमीज में घुसाते देखा। मैं करीब डेढ़ घंटे से उस दुकान में घूम रहा था। मैंने देखा कि वो पुस्तक-चोर बड़ी सहजता से दुकान के बाहर चला गया। अब मेरा मन भी एक-दो किताबें चोरी करने का हो आया,जो दो किताबें मुझे पसंद आईं उनमें से एक 60 गिल्डर की थी और दूसरी 55 गिल्डर की। मैंने भी कमीज के नीचे किताबें छिपाईं और बाहर निकलने की कोशिश की। जब दरवाजे से बाहर निकलने लगा तो अचानक भोंपू-सा बजना शुरू हो गया।

दुकान के दरवाजे पर खड़े दुकान के मालिक ने मुझसे कहा कि आप किसी किताब का भुगतान करना भूल गए हैं। मैंने उन्हें बताया कि मैंने उनकी दुकान से कोई किताब नहीं ली है तो उसने मुझसे कहा कि क्या आप अपना झोला दिखाएंगे? मेरा झोला किताबों से भरा हुआ था,लेकिन वो सभी किताबें मैंने बर्लिन में खरीदी थीं और उनका कैशमीमो भी मेरे पास था। उसने ध्यान से सारी किताबें देखीं और मेरा थैला अपने ही पास रखकर मुझसे कहा कि मैं एक बार फिर दरवाजे से बाहर जाऊं। जैसे ही मैं दरवाजे पर पहुंचा, भोंपू फिर से बजना शुरू हो गया। उसने मुझसे कहा कि अभी आपके पास और किताब हैं कोई। आप वह किताब भी निकालिए। मैं फंस चुका था। मैंने अपनी कमीज के नीचे से दो किताबें निकालकर सामने रख दीं।

दोनों किताबें देखकर वो दंग हो गया। एक किताब नाजिम हिकमत की कविताओं के अंग्रेजी अनुवादों की थीं और दूसरी किताब पाब्लो नेरूदा की कविताओं के अंग्रेजी अनुवादों की। उसने मुझसे कहा कि ये किताबें तो हमारी दुकान में कोई चुराता ही नहीं है। हमारे यहां तो ज्यादातर घासलेटी साहित्य ही चोरी होता है। मैंने उसे बताया कि मैं खुद कवि हूं और मुझे सिर्फ कविता-संग्रह ही पसंद हैं। उसने मुझसे कहा कि वह मुझे दोनों किताबें पचास प्रतिशत की रियायत पर दे देगा। मैंने उससे कहा कि मेरे पास सिर्फ 35 गिल्डर हैं और मुझे अभी वहां तीन दिन और रहना है। इन कवियों की किताबें देखकर मुझसे रहा नहीं गया और मैंने अपने काव्य प्रेम की वजह से धनाभाव की मजबूरी में वे किताबें चुरा ली थीं। वैसे बर्लिन में मैंने सारी किताबें खरीदी हैं और उनका कैशमेमो भी मेरे पास हैं।

इसके बाद वो दुकानदार मुझसे देर तक बात करता रहा। फिर अचानक उसने मुझसे कहा कि वह पांच सौ गिल्डर की किताबें मुझे भेंट करना चाहता है और मैं उसकी दुकान में से पांच सौ गिल्डर की किताबें चुन सकता हूं। मेरे तो जैसे कोई लाटरी खुल गई थी। मैंने लोर्का, ब्रेख्त, रिल्के, विक्टर ह्यूगो, कंस्तान्तिन कवाफ़ी, सफ़फ़ो के छह कविता संग्रह और चुन लिए वो कविता के लिए मेरा पागलपन देखकर हैरान हुआ। फिर उसने पूछा कि मैं कौन से होटल में रुका हूं? मैंने उसे बताया कि मेरे पास इतने पैसे ही नहीं हैं कि मैं होटल में रुकूं। मैं अपनी रातें हर शहर में रेलवे स्टेशन पर बिताता हूं। मेरा यह जवाब सुनकर वह और ज्यादा आश्चर्यचकित हुआ। उसने मुझे कॉफी पीने का ऑफर दिया और खिद ही कॉफी बनाकर मुझे पिलाई। तब तक वह भारत के बारे में और भारतीय संस्कृति के बारे में मुझसे बात करता रहा। काफी पीने के बाद जब मैंने उससे जाने की इजाज़त मांगी तो उसने मुझे विदा करते हुए कहा कि अगर मैं चाहूं तो अगली दो रातें उसके घर पर बिता सकता हूं। मैं सहर्ष तैयार हो गया।

मैंने उससे पूछा कि यह क्या रहस्य है कि किताबें छुपाकर बाहर निकलने पर भोंपू कैसे बजने लगता है? उसने बताया कि किताबों के कवर में एक ऐसी इलैक्ट्रॉनिक चुंबक की पतली-सी परत छुपी हुई है जिसको निरस्त करना जरूरी होता है। उसे अगर निरस्त नहीं किया जाएगा, वह चुंबकीय परत दरवाजे में लगी मशीन के पास पहुंचते ही दरवाजे में लगा भोंपू बजने लगेगा। उसने मुझसे कहा कि अगर मैं उसके साथ रुकना चाहूंगा तो शाम को आठ बजे तक उसकी दुकान पर वापिस आ जाऊं। आठ बजे दुकान बंद होती है, तब वो मुझे अपने घर ले चलेगा। मैंने किताबों और अन्य सफरी सामान से भरा अपना थैला उसकी दुकान पर ही छोड़ दिया और शहर घूमने बाहर निकल गया। अगले दो दिन बड़े सुखद रहे।

# रामभक्तिः विविधता में एकता के दर्शन

डॉ. अंजू सिंह
असिस्टेंट प्रोफेसर, एमपी पीजी डिग्री कॉलेज, शाही, बरेली

भारत विकास और उन्नति के मार्ग पर अग्रसर हो रहा एक जनसंख्या बाहुल्य देश है। इसकी जनसंख्या में विभिन्न धर्म, जाति, वर्ग, मत एवं संप्रदायों का समिश्रण है जिसमें हिंदू धर्म का अनुपात सर्वाधिक है। भारत एक युवा देश है। यहां पर युवा शक्ति को सकारात्मक मोड़ देकर उनकी कार्य-कुशलता तथा योग्यता में अकल्पनीय वृद्धि की जा सकती है। युवाओं के लिए श्री राम का दिव्य चरित्र, अद्भुत व्यक्तित्व, वीरता, उदारता, सत्य-निष्ठा, निर्भीकता, धैर्य, दृढ़ता, शारीरिक सौष्ठव, मानसिक बल, निरंतर संघर्ष, भावात्मक सौंदर्य एवं त्याग युवाओं के लिए अद्भुत प्रेरणा स्रोत का कार्य करेगा।

हजारों वर्षों पूर्व से ही भारत के पास रामराज रूपी सुव्यवस्था रही है जिसमें प्रत्येक नागरिकों के हितों की सुरक्षा की बात स्पष्ट प्रतीत होती है। प्रत्येक नागरिक भयमुक्त था। समाज में सामाजिक, आर्थिक, राजनीतिक, धार्मिक, सांस्कृतिक एवं भावनात्मक दृष्टि से संपन्नता व्याप्त थी, परंतु समय-समय पर समाज में कुछ अराजकता एवं विषमताएं उत्पन्न होती रही जिससे रामराज की सामाजिक, सांस्कृतिक व्यवस्था समय के साथ धूमिल होती नजर आई,लेकिन रामभक्ति प्रत्येक हिंदू के हृदय की धड़कन के रूप में सदैव विद्यमान रही। चाहे वह किसी भी जाति, भाषा-भाषी, भिन्न संस्कृति या मत मतांतर का व्यक्ति रहा हो। आज भारत ही नहीं विश्व के अन्य देशों में भी रामभक्ति भिन्न-भिन्न स्वरूपों में विद्यमान है,जो विश्व को राम नाम के आधार पर एकता के सूत्र में पिरोने का कार्य करता है। भारत में रामराज की अवधारणा ने भारतीय संस्कृति, सभ्यता, संस्कार, मानवीय मूल्य, नैतिकता एवं स्वाभिमान के साथ-साथ राष्ट्र गौरव की पुनर्स्थापना करते हुए मानव को समाज के उच्च आदर्शों पर गतिमान रहने का

# विधान परिषद में गूंजा बीएचयू गैंगरेप और शिक्षकों की भर्ती का मामला

## सपा सदस्यों ने नारेबाजी कर दो बार किया सदन का वाकआउट, सरकार किसी भी अपराधी के साथ रियायत नहीं बरतती: मौर्य

राज्य ब्यूरो, लखनऊ

विधानसभा के सत्र में जाते मुख्यमंत्री योगी आदित्यनाथ, कांग्रेस नेता अनुराधा मिश्रा और सपा के शिवपाल यादव। ● अमृत विचार

**अमृत विचार :** विधान परिषद में शनिवार को बीएचयू में छात्रा से गैंगरेप और शिक्षकों की भर्ती न होने का मामला गूंजा। सपा सदस्यों ने प्रदेश में ध्वस्त कानून-व्यवस्था और बेरोजगारों के साथ खिलवाड़ का आरोप लगाते हुए जमकर नारेबाजी की और सदन से दो बार वाकआउट किया। नेता सदन व उप मुख्यमंत्री केशव प्रसाद मौर्या ने जवाब देते हुए कहा कि प्रदेश सरकार किसी भी अपराधी के साथ रियायत नहीं बरतती है, बीएचयू की घटना में आरोपी तीनों लड़कों को गिरफ्तार किया गया है।

सदन की कार्यवाही शुरू होते ही पूर्व विधान परिषद सदस्य जगजीवन प्रसाद के निधन पर विप में मौन धारण कर श्रद्धांजलि दी गई। इसके बाद सपा सदस्यों ने प्रश्न प्रहर में सवाल न लेने और बीएचयू में छात्रा के सामूहिक दुराचार की घटना को लेकर प्रदेश की ध्वस्त कानून व्यवस्था का मुद्दा उठाया। सपा के मुकुल यादव ने नियम 105 के तहत बीएचयू की घटना को उठाते हुए कहा कि भाजपा सरकार कहती है कि अपराधी जेल में हैं या प्रदेश छोड़ कर जा चुके हैं तो फिर रोजाना होने वाले अपराध कौन कर रहा है।

सरकार बताए कि भाजपा के आईटी सेल में काम करने वाले तीन लड़के रात डेढ़ बजे बीएचयू में क्या करने गए थे। पीड़ित छात्रा के पक्ष में जुटने वालों के खिलाफ तरह-तरह की कार्रवाई शुरू हो गई। घटना को बेहद शर्मनाक बताते हुए स्वामी प्रसाद मौर्या ने कहा कि प्रदेश सरकार महिला सशक्तिकरण, एंटीरोमियो अभियान, नारी वंदन, बेटी पढ़ाओ-बेटी बचाओ के दावों के बावजूद गैंगरेप की घटना ने ठेंगा दिखाया है।

खुलासा होने पर भाजपा के ही लोग अपराधी निकले। सपा नेताओं के सवालों के जवाब में नेता सदन ने दो जून 1995 को मायावती के साथ घटित घटना और लड़कों से गलती होने के बयान का जिक्र करते हुए विपक्ष को कटघरे में खड़ा किया। उन्होंने सदन को अवगत कराया कि 2017 से 21 दिसम्बर 2022 तक महिलाओं व बच्चियों के साथ घटित अपराधों में 21 हजार 872 अभियुक्तों को सजा दिलाई जा चुकी है। इसमें से 8630 को पाक्सो एक्ट में, 13217 को अन्य अपराध में, 1384 को आजीवन कारावास, 18 को मृत्युदंड और 135 अपराधियों को 10 साल से कम की सजा दी गई है। भाजपा सरकार में कोई भी अपराधी बच नहीं सकेगा। सरकार के जवाब से असंतुष्ट सपा विधायकों ने नारेबाजी करते हुए सदन से वाकआउट कर दिया। विधानसभा में दूसरे दिन दिवंगत विधायक व पूर्व विधायकों के निधन पर शोकसभा और श्रद्धांजलि के बाद सदन की कार्यवाही सोमवार सुबह 11 बजे तक स्थगित कर दी गई। सोमवार को सरकार का बजट पेश होगा। मुख्यमंत्री योगी आदित्यनाथ ने विधानसभा के पूर्व व वर्तमान सदस्यों के निधन पर शोक व्यक्त करते हुए उनके परिजनों के प्रति संवेदना व्यक्त की।

### बसपा ने उठाया शिक्षक भर्ती व पुरानी पेंशन का मामला

बसपा के सदस्य भीमराव अम्बेडकर ने 69 हजार शिक्षक भर्ती में आरक्षण नियमों का मुद्दा उठाया, बेसिक शिक्षा मंत्री (स्वतंत्र प्रभार) संदीप सिंह ने मामला न्यायालय में लंबित है, बावजूद समाधान करने के प्रयास किए जा रहें हैं। शिक्षक नेता ध्रुव कुमार त्रिपाठी नें सहायता प्राप्त माध्यमिक विद्यालयों में तदर्थ शिक्षकों को विनियमितीकरण का मुद्दा उठायाए राज्य मंत्री (स्वतंत्र प्रभार) गुलाब देवी ने बताया कि सेल बोर्ड अधिनियम 1982 में विनियमितिकरण का प्रावधान है। निर्दलीय राजबहादुर सिंह चन्देल व डॉ आकाश अग्रवाल ने पुरानी पेंशन योजना को बहाल कराये जाने की मांग उठाई। सभापति कुंवर मानवेंद्र सिंह ने नियम 110 के तहत आई पांच सूचनाएं सरकार को संदर्भित किया। अंत में सभापति सरोजनी अग्रवाल ने अपरान्ह 2.35 बजे सदन की कार्यवाही सोमवार 11 बजे तक के लिए स्थगित कर दिया।

### मलिहाबाद के ट्रिपल मर्डर का मुद्दा उठा

विधान परिषद में शनिवार को बीएचयू गैंगरेप समेत बढ़ते अपराधों पर विपक्ष ने सरकार को घेरने की कोशिश की, लेकिन एक दिन पहले दिन दहाड़े गोलियां बरसाकर लखनऊ के मलिहाबाद में हुई तीन लोगों की हत्या का मामला नहीं उठाना सवाल खड़ा करता है। जबकि हत्यारे सीसीटीबी कैमरे में कैद हुए हैं, जिसमें एक पुराना हिस्ट्रीशीटर 70 साल का लल्लन खान है। भाजपा का आरोप है कि हत्यारे सपा के चहेते हैं, इसलिए मुद्दा नहीं उठा रही है। डर लग रहा है कि कहीं मुद्दा उठाने पर अतीक जैसा हाल न हो जाए।

## सपा विधायक डॉ. मनोज पांडेय से 39.35 लाख की ठगी

कार्यालय संवाददाता, लखनऊ

▸▸ **जालसाज ने कंपनी का मैनेजर बन किस्तों के रूप में जमा कराये रुपये**

**अमृत विचार:** पूर्व मंत्री और रायबरेली के ऊंचाहार से सपा विधायक डॉ. मनोज पांडेय के संग 39.35 लाख की ठगी का मामला सामने आया है। जालसाज ने पीएनबी मेटलाइफ इंडिया इंश्योरेंस कम्पनी का मैनेजर बन विधायक को झांसे में लिया। जमा किये गये रुपयों की रसीद नहीं मिलने पर विधायक कम्पनी के ऑफिस पहुंचे तो पता चला कि कोई भी किस्त भी नहीं जमा हुई है। पुलिस आयुक्त एसबी शिरडकर के निर्देश पर कैंट पुलिस आरोपी की तलाश कर रही है।

मनोज पांडेय।

पूर्व कैबिनेट मंत्री व रायबरेली की ऊंचाहार विधायक डॉ. मनोज कुमार पांडेय ने बताया कि दिलकुशा कालोनी स्थित उनके आवास पर जनवरी 2019 में एक शख्स मुलाकात करने आया था। खुद का परिचय पीएनबी मेटलाइफ इंडिया इंश्योरेंस कंपनी लखनऊ के प्रबंधक रमाकांत पांडेय के रूप में दिया था। उसने कम्पनी के नये प्लान में 10 लाख सालाना किस्त जमा करने पर चार साल बाद 39.20 लाख और 5,37,554 रुपये बोनस मिलने की बात कही। यह भी कहा कि चार साल बाद रुपये निकालेंगे तो बोनस के साथ 63,23,980 रुपये मिलेंगे। झांसे में आकर विधायक ने फरवरी 2019 का दस लाख का चेक रमाकांत को सौंप दिया। कथित प्रबंधक ने उनकी बात सीए से कराई। सीए ने कहा कि प्लान मेल कर दीजिए, मैं विधायक को समझा दूंगा। विधायक ने तीन साल तक किस्त के रूप में 29,35,409 रुपये जमा किये। चौथी किस्त देने के चार माह बाद भी रसीद नहीं मिलने पर विधायक को ठगी का पता चला।

## ओबरा सी की दूसरी इकाई से भी जल्द शुरू होगा बिजली उत्पादन

**लखनऊ, अमृत विचार:** ओबरा सी की 660 मेगावाट की निर्माणाधीन दूसरी इकाई से भी जल्द उत्पादन शुरू होगा। उत्पादन निगम के अधिकारी इसकी कवायद में जुटे हैं। इस परियोजना की पहली इकाई से बीते दिन कामर्शियल उत्पादन शुरू हो गया। इससे प्रदेश को 660 मेगावॉट की अतिरिक्त बिजली मिलेगी। इससे प्रदेश की बिजली उत्पादन की क्षमता 7140 मेगावाट हो गई है। ऊर्जा मंत्री एके शर्मा ने बताया कि जवाहरपुर और घाटमपुर परियोजना की 660-660 मेगावाट की एक-एक इकाई से अप्रैल तक बिजली का उत्पादन शुरू हो जाएगा। उन्होंने बताया कि प्रदेश में बेहतर बिजली आपूर्ति व इसकी गुणवत्ता बनाये रखने के लिए संरचनागत ढांचे में बदलाव किया जा रहा है। जल्द ही प्रदेश में बिजली की किल्लत खत्म होगी। उन्होंने बताया कि ओबरा सी की दूसरी इकाई से जून तक बिजली का उत्पादन शुरू होने की संभावना है।

## कांग्रेस ने जारी की 46 लोस सीटों पर कोआर्डीनेटरों की संशोधित सूची

राज्य ब्यूरो, लखनऊ

▸▸ **मुरादाबाद में डा. युसुफ, बरेली में विपुल गुप्ता, खीरी में अनिल शुक्ला व अमरोहा में अतिफ हसन को दी गई जिम्मेदारी**

**अमृत विचार :** कांग्रेस ने प्रदेश की 46 लोकसभा सीटों पर कोआर्डीनेटरों की संशोधित सूची जारी की है। इकलाख अहमद डेविड लखनऊ के कोआर्डीनेटर बनाये गये हैं।

अन्य कोआर्डीनेटरों में मुरादाबाद सीट के लिए डा युसुफ कुरैशी, बरेली के लिए विपुल गुप्ता, लखीमपुर खीरी के लिए अनिल शुक्ला, सीतापुर के लिए आशुतोष मिश्रा, मिश्रिख सुरक्षित सीट के लिए मेराज वली खान, मोहनलालगंज सुरक्षित सीट के लिए अमरेश पांडेय व अमेठी के लिए देवानंद मिश्रा को जिम्मेदारी दी गई है। सुल्तानपुर के लिए शुभम सिंह, कानुपर के लिए शैलेंद्र चतुर्वेदी, झांसी के लिए दिनेश सिंह पटेल, बाराबंकी सुरक्षित सीट के लिए प्रज्ञा सिंह, अयोध्या के लिए मनोज तिवारी केकेसी, बहराइच सुरक्षित सीट के लिए चन्द्रशेखर मिश्रा व गोंडा के लिए चौधरी अखिलेश कोऑर्डीनेटर बनाये गये हैं। इसी तरह, मिर्जापुर के लिए अब्दुल मबूद खान, भदोही के लिए आनंद राय, वाराणसी के लिए चैधरी सतवीर सिंह, गोरखपुर के लिए कौशल त्रिपाठी, महाराजगंज के लिए राजीव पांडेय, संत कबीर नगर के लिए हृदय पांडेय व डुमरियागंज के लिए प्रभाकर द्विवेदी को जिम्मेदारी दी गई है। कैराना के लिए सोनू पठान, नगीना सुरक्षित सीट के लिए दिनेश अवाना, अमरोहा के लिए अतिफ हसन, गाजियाबाद के लिए सुभाष गांधी व अलीगढ़ के लिए सुभाष शर्मा को जिम्मेदारी दी गई है। मालूम हो कि कांग्रेस ने पूर्व में कुल 80 सीटों पर कोआर्डीनेटरों की सूची जारी की थी।

## मेरठ में पुलिस अधिकारी पर हमले का आरोपी मुठभेड़ में ढेर

**मेरठ, अमृत विचार :** जिले के कंकरखेड़ा में एक पुलिस उपनिरीक्षक (एसआई) पर जानलेवा हमले केआरोपी को शनिवार को एक पुलिस मुठभेड़ में मार गिराया गया। पुलिस को अनुसार 4 जनवरी को एसआई मुनेश सिंह कसाना को उस समय गोली मार दी गई थी, जब वह लुटेरों का पीछा कर रहे थे। छाती में गोली लगने से घायल हुए कसाना को अब गाजियाबाद के एक अस्पताल से छुट्टी दे दी गई है। मुखबिर से मिली सूचना पर पुलिस ने त्वरित कार्रवाई करते हुए शनिवार देर शाम मुख्य आरोपी विनय वर्मा को कंकरखेड़ा में घेर लिया।

## सार-संक्षेप

### वोट का बिखराव रोकने के लिए लालकृष्ण आडवाणी को मिला भारत रत्न : अखिलेश यादव

**लखनऊ, अमृत विचार :** पूर्व प्रधानमंत्री लालकृष्ण आडवानी को भारत रत्न दिये जाने के केन्द्र सरकार के फैसले को सपा के अखिलेश यादव ने वोट की राजनीति से जोड़ा है। शनिवार को उन्होंने कहा कि इंडिया गठबंधन होने से भाजपा का वोट बैंक बिखरने लगा है। वोट के बिखराव को रोकने के लिए भाजपा हर हथकंडे अपना रही है। उन्होंने कि इंडिया गठबंधन कमें सीटों का बंटवारा, जीत और सीट के आधार पर होगा।

### भूखंड दिलाने के नाम पर 90 लाख की ठगी

**नोएडा, एजेंसी :** गौतमबुद्ध नगर जिले में कार्यालय के लिए भूखंड दिलाने के नाम पर कथित तौर पर 90 लाख रुपये की ठगी करने का मामला सामने आया है। पुलिस ने बताया कि अदालत के आदेश पर नोएडा फेस-1 थाना में प्राथमिकी दर्ज कर मामले की जांच की जा रही है। पुलिस के मुताबिक नोएडा सेक्टर-44 निवासी आलोक कुमार ने शिकायत दर्ज कराई है कि वह इंडक्टस लिमिटेड कंपनी के निदेशक हैं और नोएडा सेक्टर-2 में उनका कार्यालय है। कुमार के मुताबिक 2018 में उन्हें कार्यालय के लिए जमीन की तलाश थी तभी उनकी मुलाकात राकेश चौधरी और अमन चौधरी से हुई। आरोपियों ने उनकी पत्नी अनुराधा सिन्हा को बताया कि वे नोएडा सेक्टर-162 में 487 वर्ग गज जमीन के मालिक हैं और उक्त जमीन बेचना चाहते हैं। पीड़ित के मुताबिक जमीन के लिए उन्होंने कुल 90 लाख रुपये का भुगतान किया लेकिन आरोपियों ने संपत्ति के कागज नहीं दिए और जांच कराने पर जानकारी मिली कि उक्त जमीन उनके नाम पर नहीं है। पुलिस ने कुमार के हवाले से बताया कि आरोपियों ने रुपये लौटाने से इनकार कर दिया और उनकी पत्नी को जान से मारने की धमकी दी। कुमार के मुताबिक थाना में शिकायत दर्ज नहीं होने पर उन्होंने अदालत का दरवाजा खटखटाया। नोएडा फेस-1 थाना के प्रभारी निरीक्षक ध्रुव भूषण दुबे ने बताया कि मामले में अदालत के आदेश के बाद आरोपी राकेश चौधरी और अमन चौधरी के खिलाफ प्राथमिकी दर्ज कर जांच शुरू कर दी गई है।

### राशन कार्ड वाले दिव्यांगों को मिलेगी पेंशन

**गोरखपुर, अमृत विचार :** मुख्यमंत्री योगी ने दिव्यांगों को लेकर बड़ी घोषणा की है। उन्होंने कहा कि जिन दिव्यांगों के पास राशन कार्ड होगा, उन्हें पेंशन के साथ मकान भी दिया जाएगा। जल्द ही पेंशन की राशि बढ़ाई भी जाएगी। अफसरों को निर्देश दिया कि कोई भी दिव्यांग राशन कार्ड, आवास, पेंशन और शिक्षा से वंचित न रहे।

### 446 सरकारी चिकित्सकों की वेतन वृद्धि

**लखनऊ, अमृत विचार :** स्वास्थ्य विभाग में ढाई दशक की सेवाएं दे चुके 446 डॉक्टरों को शनिवार को विशिष्ट वित्तीय स्तरोन्नयन वेतन (एसएसीपी) मिल गई है। इनमें से 42 चिकित्सकों को सेवानिवृत्त होने के बाद एसएसीपी मिली है। स्वास्थ्य विभाग के सचिव रंजन कुमार ने एसएसीपी लाभार्थियों की सूची जारी की है। सचिव ने बताया कि विभाग में कार्यरत 404 वरिष्ठ चिकित्सकों को 24 साल की सेवाएं पूरी करने के बाद मिलने वाले ग्रेड पे 8700 से 8900 की वेतन वृद्धि दी गई है। इसके अलावा 42 सेवानिवृत्त चिकित्सकों को उनके तय तिथि से वेतन बढ़ोत्तरी दी गई है। जिन्हें एरियर के रूप में भुगतान किया जाएगा, साथ ही पेंशन में भी बढ़ोत्तरी होगी। साथ ही सेवारत चिकित्सकों को प्रतिमाह करीब पांच हजार रूपए वेतन वृद्धि का लाभ मिलेगा।

### 1540 नए मार्गो पर चलेंगी डबल डेकर बसें

**लखनऊ, अमृत विचार :** राज्य में राजधानी समेत 14 जिलों में 1540 नए मार्गो पर परिवहन निगम की डबल डेकर बसें दौड़ेंगी। राज्यपाल की अनुमति के बाद परिवहन विभाग ने शासनादेश जारी कर दिया गया है। यह जानकारी शनिवार को परिवहन राज्य मंत्री स्वतंत्र प्रभार दयाशंकर सिंह ने दी। उन्होंने बताया कि इन मार्गों पर निजी बसें अनुबन्धित की जाएंगी। डबल डेकर बसों के चलने से ज्यादा से ज्यादा यात्रियों को आवागमन की सुविधा मिलने के साथ ही सुखद अनुभव मिलेगा। प्रयास है कि यात्रियों को सेवाएं जल्द उपलब्ध हों।

## वर्ग पहेली-332

**बाएं से दाएं**

1.1. गीदड़, सियार 2. चरवाहा।

3.1. सुंदर, ख़ूबसूरत 2. अच्छी शक्लवाला, सुंदर आकृतिवाला 3. विद्वान।

5.1. साधन संबंधी, साधन का 2. (वह व्यक्ति) जो किसी राज्य या संस्था के प्रबंध

7.1. लकड़ी को छीलकर या गढ़कर दरवाज़े

8.1. किसी को कुढ़ाने या जलाने के लिए कही गई व्यंग्यपूर्ण बात 2. उक्त उद्देश्य हेतु दिखाया जाने वाला हाथ का अंगूठा, ठेंगा।

**ऊपर से नीचे**

2.1. एकत्र या संचित करना 2. उन्नति, बढ़ती, वृद्धि 3. राशि, ढेर 4. चयन, चुनना।

3.1. वह लेखक जो अच्छा तथा उत्तम लिखता हो 2. विख्यात लेखक या रचनाकार।

4.1. कुलीन या सम्मानित जन के पास उठने-बैठने वाला व्यक्ति 2. राजा का परामर्शदाता 3. ख़ुशामदी।

6.1. जिसके संबंध में विवाद हो, विवादास्पद 2. निज़ाअ संबंधी, निज़ाअ का।

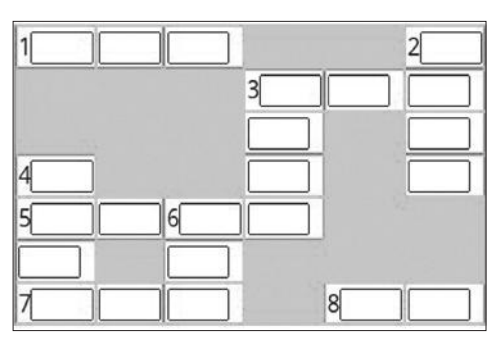

### वर्ग पहेली - 331 का हल

| | | | | | | |
|---|---|---|---|---|---|---|
| | 1 छु | | | | | |
| | 2 अ | भं | 3 ज | न | | |
| | न | | न | | | |
| 4 ख़ा | | | यि | | | 5 झ |
| 6 न | चि | 7 के | ता | | | प |
| दा | | वाँ | | | | का |
| नी | | 8 च | चो | ड़ | | ना |

## मुख्यमंत्री ने सपा को बताया राम व आंबेडकर विरोधी

राज्य ब्यूरो, लखनऊ/कन्नौज

▸▸ **कन्नौज में 59 और संतकबीर नगर में 114 परियोजनाओं का किया शिलान्यास-लोकार्पण**

विकास योजनाओं का लोकार्पण करते मुख्यमंत्री योगी आदित्यनाथ। ● अमृत विचार

**अमृत विचार :** मुख्यमंत्री योगी आदित्यनाथ शनिवार को तीन जिलों के दौरे में पूरी तरह चुनावी मूड में दिखे। कन्नौज में सपा को प्रभु राम और आंबेडकर विरोधी बताते हुए कहा कि सपा मुखिया अखिलेश यादव की सरकार होती तो, राममंदिर कभी नहीं बन पाता। आश्वस्त किया कि कन्नौज मेडिकल कॉलेज का नाम फिर से बाबा साहेब डॉ. भीमराव आंबेडकर के नाम पर किया जाएगा। साथ ही यहां स्पोर्ट्स स्टेडियम बनेगा और बेहतरीन इन्फ्रास्ट्रक्चर के साथ वर्ल्ड क्लास आईटीआई, स्किल डेवलपमेंट केंद्र भी देंगे।

मुख्यमंत्री योगी आदित्यनाथ ने शनिवार को तीन जिलों के दौरे की शुरुआत कन्नौज से की। यहां में 352 करोड़ की 59 और संत कबीर नगर में 360 करोड़ की 114 परियोजनाओं का शिलान्यास और लोकार्पण किया। साथ ही मगहर महोत्सव के समापन में शामिल हुए और मुख्यमंत्री सामूहिक विवाह योजना से 600 नवविवाहित जोडों की शादी में पहुंचकर आशीर्वाद दिया। जबकि गोरखपुर में राज्य स्तरीय तीन दिवसीय दिव्य कला एवं कौशल प्रदर्शनी का उद्घाटन करते हुए दिव्यांगजनों को ट्राई साइकिल और उपकरण बांटा।

मुख्यमंत्री ने कन्नौज में अशोक नगर स्थित केके इंटर कॉलेज के बोर्डिंग ग्राउंड में जनसभा को संबोधित करते हुए कहा कि अगर समाजवादी पार्टी (सपा) की सरकार होती तो अयोध्या में कभी श्रीराम का भव्य मंदिर नहीं बन पाता। सपा पर निशाना साधते हुए कहा कि सपा सरकार के कार्यकाल में बाबा साहेब भीमराव आंबेडकर के नाम पर संचालित कन्नौज के मेडिकल कॉलेज का नाम बदल दिया गया। उन्होंने कहा कि सपा को न जाने क्यों बाबा साहेब से चिढ़ है। एक ओर सपाई अयोध्या में भगवान श्रीराम का विरोध करते हैं तो, दूसरी तरफ कन्नौज में बाबा साहेब भीम राव आंबेडकर का तिरस्कार करते हैं। सपा वोट तो जाति के नाम पर लेती है, मगर काम केवल परिवार के लिए करती है।

उन्होंने आश्वस्त किया कि कन्नौज मेडिकल कॉलेज का नाम फिर से बाबा साहेब भीम राव आंबेडकर के नाम पर किया जाएगा। कन्नौज के गौरवमयी इतिहास की चर्चा करते हुए मुख्यमंत्री ने महाराज हर्षवर्धन को याद किया और कन्नौज की जनता को अयोध्या आकर श्रीराम मंदिर में दर्शन करने का निमंत्रण भी दिया। यहां के इत्र व्यापारियों को भी भरोसा दिलाया कि सरकार उनके साथ है। मुख्यमंत्री ने कहा कि डबल इंजन की सरकार के लिए जनसेवा व्रत और संकल्प है।

## आडवाणी के अद्वितीय प्रयासों को मिला सम्मान: मुख्यमंत्री

**लखनऊ, अमृत विचार :** भारत सरकार ने शनिवार को महत्वपूर्ण निर्णय लेते हुए भाजपा के संस्थापक सदस्य और पूर्व उप प्रधानमंत्री लालकृष्ण आडवाणी को भारत रत्न सम्मान देने की घोषणा की। इस निर्णय पर मुख्यमंत्री ने हर्ष जताते हुए कहा कि आडवाणी के अद्वितीय प्रयासों को सम्मान मिला है। योगी ने सोशल मीडिया प्लेटफॉर्म एक्स के माध्यम से लाल कृष्ण आडवाणी को बधाई दी। कहा कि राष्ट्रीय एकता और सांस्कृतिक पुनरुत्थान के लिए लाल कृष्ण आडवाणी द्वारा किए गए प्रयास सभी के लिए प्रेरणा का स्रोत हैं। उन्होंने आडवाणी को देश का सर्वोच्च पुरस्कार प्रदान किए जाने के निर्णय की प्रशंसा करते हुए कहा कि वह न सिर्फ भाजपा के संस्थापक सदस्य हैं, बल्कि देश व दुनिया में भाजपा के असंख्य कार्यकर्ताओं के प्रेरणास्रोत भी हैं।

## सुडोकू -49

सुडोकू एक तरह का तर्क वाला खेल है, जो एक वर्ग पहेली की तरह होता है। जब आप इस खेल को खेलना सीख जाते हैं तो यह बहुत ही सरलता से खेला जा सकता है। सुडोकू खेल में बॉक्स में 1 नंबर से 9 नंबर तक आने वाले अंक दिए हैं। इसमें कुछ बॉक्स खाली हैं, जिन्हें आपको भरना है। कोई भी अंक दोबारा नहीं आना चाहिए। एक सीधी लाइन और एक खड़ी लाइन तथा बॉक्स में नंबर रिपीट नहीं होना चाहिए।

| | | | | | | | | |
|---|---|---|---|---|---|---|---|---|
| | | | 6 | | | | 8 | |
| | 8 | 9 | | | 4 | | | 5 |
| 3 | | | 2 | | | 7 | | |
| | 2 | | | 8 | 9 | | | 6 |
| | | 7 | | | | 3 | 9 | |
| 9 | | | | 1 | | | 4 | |
| | | 1 | | | 7 | | | 8 |
| 4 | | | 1 | | | 9 | 5 | |
| | 9 | | | | 5 | | | |

### सुडोकू - 48 का हल

| | | | | | | | | |
|---|---|---|---|---|---|---|---|---|
| 7 | 6 | 5 | 9 | 3 | 1 | 2 | 4 | 8 |
| 9 | 4 | 3 | 6 | 2 | 8 | 1 | 5 | 7 |
| 8 | 2 | 1 | 5 | 7 | 4 | 3 | 9 | 6 |
| 5 | 9 | 6 | 8 | 1 | 3 | 7 | 2 | 4 |
| 3 | 7 | 4 | 2 | 5 | 9 | 8 | 6 | 1 |
| 1 | 8 | 2 | 7 | 4 | 6 | 9 | 3 | 5 |
| 4 | 3 | 7 | 1 | 6 | 2 | 5 | 8 | 9 |
| 6 | 1 | 9 | 3 | 8 | 5 | 4 | 7 | 2 |
| 2 | 5 | 8 | 4 | 9 | 7 | 6 | 1 | 3 |

## आज का भविष्यफल

-पं.डॉ. ज्ञानेन्द्र शर्मा

आज की ग्रह स्थिति : 4 फरवरी, रविवार 2024 संवत-2080, शक संवत 1945 मास-माघ, पक्ष-कृष्ण पक्ष, तिथि-नवमी 17.49 तक तत्पश्चात दशमी।

### आज का पंचांग

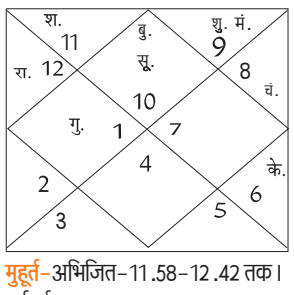


मुहूर्त-अभिजित-11.58-12.42 तक। दुर्मुहूर्त अशुद्ध-16.22-17.06 तक। दिशाशूल-पश्चिम। ऋतु-शिशिर। चन्द्रबल-वृषभ, मिथुन, कन्या, वृश्चिक, मकर, कुम्भ। ताराबल-भरणी, रोहिणी, आर्द्रा, पुनर्वसु, पुष्य, आश्लेषा, पूर्वा फाल्गुनी, हस्त, स्वाति, विशाखा, अनुराधा, ज्येष्ठा, पूर्वाषाढ़ा, श्रवण, शतभिषा, पूर्वाभाद्रपद, उत्तराभाद्रपद, रेवती। नक्षत्र-विशाखा 07.21 तक तत्पश्चात अनुराधा।

**मेष** — आज ज्यादा तला-भुना और जंक फूड खाने से बचें। ध्यान और योग से आपको काफी लाभ मिलेगा। घर पर आपका ज्यादा मन नहीं लगेगा। भागदौड़ वाले कार्यों के कारण थोड़ा हताश महसूस करेंगे। कामुक विचार आपको लक्ष्य से भटका सकते हैं।

**वृष** — आज घर में अचानक मेहमान आ सकते हैं। परिजनों के साथ हर्षोल्लास का आनंद उठाएंगे। कोई महत्वपूर्ण व्यावसायिक अनुबंध हो सकता है। निजी कंपनियों में काम कर रहे लोगों के ऊपर से प्रेशर कम होगा।

**मिथुन** — आज पूजा-पाठ आदि को लेकर दिखावे से बचें। बिजली के उपकरणों का प्रयोग सावधानी से करें। अपनी छुपी हुई प्रतिभा को उभारने के लिए प्रयास करेंगे। कारोबार में प्रतिस्पर्धी के बावजूद अच्छा आर्थिक लाभ प्राप्त कर सकते हैं।

**कर्क** — आज धर्म-अध्यात्म के प्रति रुचि बढ़ेगी। प्रेमी जन के प्रति अपना व्यवहार अच्छा रखें। कारोबार को लेकर बड़ा जोखिम न लें। संतान को लेकर आपको खर्च ज्यादा करना पड़ सकता है। घर के सदस्यों पर अपना गुस्सा न निकालें।

**सिंह** — आज महत्वपूर्ण उपकरण या वाहन खराब हो सकता है। जीवनसाथी से अपने मन की बातें शेयर अवश्य करें। पुराने साथियों के साथ मुलाकात होगी। मानसिक तनाव के कारण आपको फोकस करने में कुछ कठिनाई होगी।

**कन्या** — आज शिक्षा के क्षेत्र में बहुत अच्छा प्रदर्शन करेंगे। दोपहर के बाद आपको आर्थिक परेशानियों से राहत मिलेगी। जीवनसाथी के साथ मतभेद समाप्त होंगे। नए मित्र बन सकते हैं। कारोबार में बड़ा आर्थिक लाभ प्राप्त हो सकता है।

**तुला** — आज धार्मिक कार्यों को लेकर आप सजग रहेंगे। परिस्थितियों में सकारात्मक परिवर्तन आएगा। अनावश्यक बातों पर आपको ध्यान नहीं देना चाहिए। लोग आपकी बातों का गलत मतलब निकाल सकते हैं, इसीलिए सोच समझकर ही बात करें।

**वृश्चिक** — आज अपने व्यक्तित्व को लेकर काफी आशावादी रहेंगे। धर्म-कर्म के प्रति रुचि जागृत होगी। समाज में आपका मान-सम्मान बढ़ेगा। नई परियोजनाओं पर काम शुरू कर सकते हैं। आपकी कोई मनोकामना पूर्ण हो सकती है।

**धनु** — आज शरीर के किसी अंग में दर्द की शिकायत हो सकती है। लंबी दूरी की यात्रा बिल्कुल न करें। पुराना कर्ज आपको बहुत ज्यादा परेशान करेगा। किसी को भी कोई वादा न करें वरना आपको लगातार मानसिक दबाव का सामना करना पड़ेगा।

**मकर** — आज अचल संपत्ति की खरीदारी का विचार बनाएंगे। सामाजिक कार्यों में आप भाग ले सकते हैं। अपनी बातों से लोगों को आकर्षित कर लेंगे। पैतृक संपत्ति से आपको धन लाभ होगा। व्यापार में आपकी आमदनी में वृद्धि होगी।

**कुंभ** — आज सभी काम आराम से एवं धीमी गति से करेंगे। विदेश से जॉब के अवसर मिलने की संभावना बन रही है। नया काम शुरु करने के लिए दिन शानदार रहेगा। आप आवश्यक कार्यों को लेकर थोड़े लापरवाह हो सकते हैं।

**मीन** — आज चंचालता पर नियंत्रण रखना आपके लिए बहुत जरूरी है। पेट में जलन की समस्या हो सकती है। घरेलू वातावरण थोड़ा अशांत रहेगा। छोटी-छोटी बातों पर परिजनों के साथ उलझने से बचें। मन अनैतिक कार्यों की तरफ भागेगा।

## आज की फिल्में

**B4U MOVIES**
सल्तनत — सुबह : 10.00
सपूत — रात : 07.00

**SONY PIX**
दहेज — सुबह : 09.19
टर्मिनेटर 3 — रात : 09.00

**SONY SMAX**
नमस्ते लंदन — सुबह : 10.03
पीके — रात : 07.00

**ZEE CINEMA**
जयंतभाई की लव स्टोरी — सुबह : 10.30
कहानी 2 — रात : 07.30

**colors CINEPLEX**
कच्चे लिंबु — दोपहर : 01.52
दोस्ताना — रात : 09.48

### आज की सुपरहिट फिल्म

जी सिनेमा पर रात-07.30 बजे

## जोक्स ऑफ द डे

पति-पत्नी दोनों कार ऐक्सिडेंट में गुजर गए
पति "भूत" बना और बीवी बनी "चुड़ैल"
कुछ समय बाद दोंनो मिले
बीवी-कितने अलग लग रहे हो भूत बनकर।
पति-पगली तू तो बिल्कुल नहीं बदली।

संजू अपनी गर्लफ्रेंड के पिता से मिलने गया
लड़की का पिता-मैं नहीं चाहता कि मेरी बेटी अपनी पूरी जिंदगी एक मूर्ख इंसान के साथ गुजारे।
संजू-बस अंकल, इसीलिए तो मैं उसे यहां से ले जाने आया हूं दे जूते दे चप्पल...

## सेना दिवस पर जवानों ने दिखाया पराक्रम...

सेना दिवस के अवसर पर नागपुर में आयोजित भारतीय सेना प्रदर्शनी-शौर्य संध्या में एक सेना अधिकारी ने अपना कौशल दिखाया। इस दौरान लोगों ने जवानों के साहसिक करतबों की खूब प्रशंसा की। ● एजेंसी

## बंगाल में कर्मचारियों यात्रियों की सतर्कता से टला ट्रेन हादसा

**मालदा।** पश्चिम बंगाल में पूर्वी रेलवे के मालदा टाउन स्टेशन पर कर्मचारियों और यात्रियों की सतर्कता के कारण शनिवार को एक बड़ी ट्रेन दुर्घटना टल गई। आधिकारिक सूत्रों ने बताया कि पूर्वी रेलवे के मालदा टाउन स्टेशन से कुलिक एक्सप्रेस के स्टेशन से निकलने के तुरंत बाद उसके एक पहिए में आग लग गई। कोलकाता जाने वाली यह ट्रेन यात्रियों से खचाखच भरी हुई थी। ट्रेन सुबह करीब साढ़े नौ बजे मालदा टाउन स्टेशन से रवाना हुई, तभी यात्रियों ने लोको पायलट को बताया कि ट्रेन के एक पहिए के नीचे धुआं निकल रहा है। लोको पायलट ने ट्रेन को रोकने के लिए तुरंत आपातकालीन ब्रेक का इस्तेमाल किया, जिसके कारण यात्री घबराकर ट्रेन से उतर गए। यह घटना मालदा टाउन और चामग्राम स्टेशन के बीच हुई।

# गारंटी असहाय लोगों के लिए आखिरी उम्मीद

## ओडिशा में प्रधानमंत्री ने 68 हजार करोड़ रुपये की परियोजनाओं का किया लोकार्पण

संबलपुर (ओडिशा), एजेंसी

प्रधानमंत्री नरेंद्र मोदी ने शनिवार को कहा कि उनकी 'गारंटी' देशभर के 'असहाय लोगों की आखिरी उम्मीद' है और ओडिशा के लोगों को आश्वस्त किया कि राज्य तथा इसके लोगों के सर्वांगीण विकास के लिए भाजपा प्रतिबद्ध है। वर्ष 2019 के बाद राज्य में अपनी पहली राजनीतिक रैली में उन्होंने कहा कि कांग्रेस ने राज्य में लोगों का इस्तेमाल 'वोट बैंक' के रूप में किया, जबकि भाजपा सरकार आदिवासियों के विकास को महत्व दे रही और पिछले 10 वर्षों में उनके लिए बजट बढ़ाया गया है। मोदी ने कहा- यह भाजपा है जिसने ओडिशा की बेटी द्रौपदी मुर्मू को राष्ट्रपति के पद पर पहुंचाया।

प्रधानमंत्री मोदी ने ओडिशा में शनिवार को 68,000 करोड़ रुपये से अधिक की परियोजनाओं का उद्घाटन एवं लोकार्पण किया। संबलपुर स्थित भारतीय प्रबंधन संस्थान (आईआईएम) में 400 करोड़ रुपये के स्थायी परिसर के उद्घाटन के अलावा प्रधानमंत्री ने ऊर्जा, सड़क और रेलवे जैसे अलग-अलग क्षेत्रों की कई परियोजनाओं का उद्घाटन किया। मोदी ने वर्ष 2021 में आईआईएम परिसर का शिलान्यास किया था। उन्होंने कहा-आज ओडिशा के लिए महत्वपूर्ण अवसर है, क्योंकि लगभग 70,000 करोड़ रुपये की विकास परियोजनाएं शुरू की गई हैं।

संबलपुर में आईआईएम परिसर के उद्घाटन के दौरान प्रधानमंत्री नरेंद्र मोदी, राज्यपाल रघुबर दास, शिक्षा मंत्री धर्मेंद्र प्रधान और मुख्यमंत्री नवीन पटनायक। ● एजेंसी

### कहा-मोदी की गारंटी गारंटियों की गारंटी है

प्रधानमंत्री ने कहा कि उनकी (मोदी की) गारंटी-गारंटियों की गारंटी है। मोदी ने ओडिशा के विकास में अपनी सरकार के योगदान को भी रेखांकित किया। उन्होंने कहा कि पिछले 10 वर्षों के दौरान चार करोड़ गरीब परिवारों को 'पक्के घर' उपलब्ध कराए गए हैं और लोगों को दो करोड़ पक्के घर देने के लिए बजटीय प्रावधान किया गया है। ओडिशा के करीब 25 लाख लोगों को पक्के घर मिल चुके हैं। कहा-जिनके पास पक्के घर नहीं हैं उन्हें भी जल्द पक्के घर मिलेंगे।

## एक नजर

### 2.2 करोड़ की मेफेड्रोन के साथ 4 लोग गिरफ्तार

**मुंबई।** मुंबई पुलिस ने 2.2 करोड़ रुपये की मेफेड्रोन के साथ दो नाइजीरियाई नागरिकों समेत चार लोगों को गिरफ्तार किया है। पुलिस की अपराध शाखा के एक अधिकारी ने शनिवार को यह जानकारी दी। पुलिस ने बताया कि मुंबई में अंधेरी पश्चिम के वर्सोवा में कथित तौर पर 2.04 करोड़ रुपये के मेफेड्रोन के साथ दो लोगों को गिरफ्तार किया गया। अपराध शाखा के अधिकारी ने बताया कि दोनों की पहचान महेंद्र चंद्र सिंह (40) और सैयद मुर्तुजा फहमी (37) के रूप में की।

### कोर्ट ने मकोका के तीन आरोपियों को किया बरी

**ठाणे।** ठाणे जिले की एक अदालत ने जघन्य अपराधों में संलिप्तता के आरोप में कठोर महाराष्ट्र संगठित अपराध नियंत्रण अधिनियम (मकोका) के तहत दर्ज मामले में तीन लोगों को बरी कर दिया है। विशेष न्यायाधीश अमित शेटे ने शुक्रवार को आरोपी प्रकाश दशरथ धन्वा (26), मिलिंद शंकर धन्वा (25) और दशरथ टंडेल (52) को यह कहते हुए बरी कर दिया कि अभियोजन पक्ष उनके खिलाफ लगाए गए आरोपों को साबित नहीं कर पाया। तीनों के खिलाफ पालघर जिले के वाडा, मनोर, विरार, तुलिंज, और बोईसर पुलिस थाना की सीमा में हत्या के प्रयास में मकोका लगाया गया था।

## नीतीश ने गृह विभाग अपने पास रखा, वित्त और स्वास्थ्य विभाग भाजपा के हिस्से में

**पटना।** बिहार के मुख्यमंत्री नीतीश कुमार ने शनिवार को नए मंत्रिमंडल में विभागों का आवंटन करते हुए गृह विभाग अपने पास रखा जबकि वित्त विभाग भाजपा को दिया है। एक अधिसूचना के अनुसार, गृह के अलावा कुमार ने कैबिनेट सचिवालय, चुनाव, सतर्कता, सामान्य प्रशासन जैसे प्रमुख विभाग भी अपने पास रखे हैं। साथ ही किसी और को आवंटित नहीं किए गए अन्य सभी विभाग मुख्यमंत्री के पास रहेंगे। प्रदेश भाजपा अध्यक्ष एवं उपमुख्यमंत्री सम्राट चौधरी को वित्त व स्वास्थ्य विभाग का प्रभार सौंपा गया है।

## शिवसेना नेता की स्थिति नाजुक, विपक्ष का शिंदे पर निशाना

ठाणे, एजेंसी

**▸▸ भाजपा विधायक ने शिवसेना नेता को मारी थी गोली**

महाराष्ट्र के ठाणे जिले में भूमि विवाद को लेकर भारतीय जनता पार्टी (भाजपा) के एक विधायक द्वारा गोली चलाने के बाद शिवसेना के एक नेता को कई गोलियां लगीं और उनकी हालत नाजुक है। इसके बाद विपक्ष ने राज्य में कानून एवं व्यवस्था की स्थिति बिगड़ने का आरोप लगाते हुए राज्य के मुख्यमंत्री एकनाथ शिंदे के इस्तीफे की मांग की।

उपमुख्यमंत्री एवं राज्य के गृह मंत्री देवेंद्र फडनवीस ने कहा कि उन्होंने यह पता लगाने के लिए एक उच्च स्तरीय जांच के आदेश दिए हैं कि विधायक ने किस कारण से और किन परिस्थितियों में गोली चलाई।

अतिरिक्त पुलिस आयुक्त दत्तात्रेय शिंदे ने मीडिया को बताया कि कल्याण से भाजपा के विधायक गणपत गायकवाड़ ने शुक्रवार रात उल्हासनगर इलाके में हिल लाइन पुलिस थाने के वरिष्ठ निरीक्षक के कक्ष के अंदर शिवसेना की कल्याण इकाई के प्रमुख महेश गायकवाड पर गोलियां चलाईं थीं।

## मोदी की गारंटी वादे को पूरे नहीं करने की है : खरगे

ब्यूरो, नई दिल्ली

**▸▸ कांग्रेस अध्यक्ष ने न्याय संकल्प रैली में साधा निशाना**

**अमृत विचार:** कांग्रेस अध्यक्ष मल्लिकार्जुन खरगे ने यहां शनिवार को कहा कि राहुल गांधी देश के लोकतंत्र और संविधान को बचाने के लिए विपरीत परिस्थितियों में भारत जोड़ो-न्याय यात्रा निकाल रहे हैं और अगर यह संघर्ष विफल रहा तो मोदी सरकार के तहत लोगों को नुकसान होगा। 'न्याय संकल्प सम्मेलन' रैली को संबोधित करते हुए उन्होंने प्रधानमंत्री नरेंद्र मोदी पर कई तीखे हमले किए। कांग्रेस अध्यक्ष ने कहा की भाजपा सरकार ने युवाओं को रोजगार मुहैया कराने और देश में पैदा हुए काले धन को वापस लाने के अपने वादों को पूरा नहीं किया।

खरगे ने कहा-मोदी की गारंटी वादे को पूरे नहीं करने की है। उन्होंने प्रधान मंत्री पर देश पर अपने विचार थोपने और सत्ता हासिल करने के लिए सभी को दंडित करने" की कोशिश करने का आरोप लगाया। खरगे ने कांग्रेस की ओर से राहुल को धन्यवाद दिया और कहा कि यात्रा निकालने का उनका फैसला शायद पार्टी में किसी भी नेता द्वारा उठाया गया अब तक का सबसे बड़ा कदम है। वह युवाओं, महिलाओं, किसानों और गरीब लोगों सहित सभी के लिए न्याय मांग रहे हैं। इतनी विपरीत परिस्थितियों और ठंड के बावजूद वह यात्रा निकाल रहे हैं। वह भाजपा सरकार के अत्याचारों के खिलाफ लड़ रहे हैं। यह लड़ाई लोकतंत्र और देश के संविधान को बचाने के लिए है। यदि आप इस लड़ाई में कांग्रेस का समर्थन करने में विफल रहते हैं, तो आप मोदी के गुलाम बन जाएंगे।

खरगे ने कहा कि हमारी लड़ाई आरएसएस और बीजेपी के खिलाफ है। वे देश को खत्म करना चाहते हैं और गरीबों को अलग करना चाहते हैं। कांग्रेस को भाजपा की विभाजनकारी नीति के खिलाफ जागरूकता पैदा करने के लिए हर घर में जाना होगा। कांग्रेस अध्यक्ष मल्लिकार्जुन खरगे ने कहा कि कांग्रेसियों सहित देश में जो भी व्यक्ति समझदारी की बात करता है, उस पर एफआईआर दर्ज कर दी जाती है, उन्होंने आरोप लगाया कि भाजपा सत्ता में बने रहने के लिए देश के लोगों और विपक्षी दलों को "डराना" चाहती है।

# झारखंड विस में विश्वास मत में भाग ले सकेंगे हेमंत सोरेन

रांची, एजेंसी

**▸▸ रांची की एक विशेष अदालत ने दी है अनुमति**

रांची की एक विशेष अदालत ने शनिवार को झारखंड के पूर्व मुख्यमंत्री हेमंत सोरेन को पांच फरवरी को राज्य विधानसभा में विश्वास मत में भाग लेने की अनुमति दे दी। धन शोधन मामले में प्रवर्तन निदेशालय (ईडी) द्वारा बुधवार को गिरफ्तार किए गए हेमंत सोरेन ने विशेष पीएमएलए (धन शोधन निवारण अधिनियम) अदालत के समक्ष एक याचिका दायर की थी। इस याचिका में हेमंत ने चंपई सोरेन के नेतृत्व वाली नयी सरकार के विश्वास मत में भाग लेने की अनुमति मांगी थी।

अदालत ने शुक्रवार को सोरेन को पांच दिन के लिए ईडी की हिरासत में भेज दिया। सोरेन ने अदालत के समक्ष दलील दी कि वह विधानसभा

के सदस्य हैं और उन्हें विशेष सत्र में भाग लेने का अधिकार है। याचिका में कहा गया कि याचिकाकर्ता (हेमंत सोरेन) अर्जी दायर कर इस अदालत से एक आदेश का अनुरोध कर रहा है, ताकि उन्हें झारखंड विधानसभा के विशेष सत्र में भाग लेने और पांच फरवरी को पूर्वाह्न 11 बजे होने वाले विश्वास मत की कार्यवाही में भाग लेने की अनुमति दी जा सके।'' चंपई सोरेन के नेतृत्व वाली नयी सरकार को पांच फरवरी को सदन में बहुमत साबित करने के लिए विश्वास मत हासिल करना है। हेमंत सोरेन की गिरफ्तारी के बाद चंपई ने मुख्यमंत्री का पद संभाला था। महाधिवक्ता राजीव रंजन ने बताया कि ईडी ने याचिका पर कड़ी आपत्ति जताई। रंजन ने कहा-हमने कहा कि मामला अब उजागर हो चुका है और ईडी का उद्देश्य कोई जांच करना नहीं, बल्कि नयी सरकार के गठन में बाधा डालना या सरकार गिराना है।

### अदालत से संजय सिंह को राहत, राज्यसभा सांसद के रूप में शपथ लेने की दी अनुमति

**नई दिल्ली।** राष्ट्रीय राजधानी की राउज एवेन्यू अदालत ने शनिवार को आम आदमी पार्टी (आप) के नेता संजय सिंह को राहत देते हुए उन्हें पांच फरवरी को राज्यसभा सांसद के रूप में शपथ लेने की अनुमति दे दी। अदालत की इजाजत के बाद श्री सिंह दोबारा राज्यसभा सांसद के रूप में शपथ लेंगे। अदालत ने जेल अधिकारियों को श्री सिंह को सोमवार सुबह 10 बजे संसद ले जाने का निर्देश दिया। आप सांसद ने शुक्रवार को अदालत से संसद के बजट सत्र में शामिल होने के लिए अनुमति मांगी थी। पार्टी सूत्रों ने यहां बताया कि अदालत ने आज उन्हें शपथ लेने की मंजूरी दे दी। पूर्व उपमुख्यमंत्री मनीष सिसोदिया और श्री सिंह को हालांकि दिल्ली शराब घोटाले मामले में अदालत से राहत नहीं मिली है। दरअसल अदालत ने दोनों नेताओं की न्यायिक हिरासत अब 17 फरवरी तक बढ़ा दी है। इससे पहले 20 जनवरी को दिल्ली अदालत ने आप के दोनों नेताओं की न्यायिक हिरासत को तीन फरवरी तक बढ़ा दी थी। 'आप' के दोनों नेताओं को शराब घोटाले में न्यायिक हिरासत की अवधि समाप्त होने पर आज वीडियो कॉन्फ्रेंसिंग के माध्यम से अदालत में पेश किया गया था।

## ममता ने श्रमिकों के बैंक खातों में धनराशि अंतरण की घोषणा की

**कोलकाता।** पश्चिम बंगाल की मुख्यमंत्री ममता बनर्जी ने शनिवार को घोषणा की कि उनकी सरकार 21 फरवरी तक राज्य के 21 लाख मनरेगा श्रमिकों के बैंक खातों में धनराशि अंतरित कर देगी, जिनके वेतन का भुगतान नहीं किया गया है। बनर्जी ने शुक्रवार को शहर में बी.आर. आंबेडकर की प्रतिमा के सामने 48 घंटे का धरना शुरू किया और केंद्र से विभिन्न सामाजिक कल्याण योजनाओं के लिए " बकाया राशि" जारी करने की मांग की। बनर्जी ने धरनास्थल से घोषणा की, हमें भाजपा से भीख नहीं मांगनी है और न ही भाजपा की भीख चाहिए। 21 फरवरी तक हम उन 21 लाख श्रमिकों के बैंक खातों में पैसे अंतरित कर देंगे, जिन्हें पिछले तीन साल से काम करने के बाद भी मनरेगा का पैसा नहीं मिला है।

## कारोबार/कृषि

### मैंथा बाजार भाव

**रामपुर**-शिवालिक 1000 फ्लैग 1120 डीएमओ 825 बोल्ड 1155, **सम्भल-चन्दौसी**-शिवालिक 1000 फ्लैग 1125 बोल्ड 1155 डीएमओ 900।

### बरेली मंडी

**वनस्पति तेल तिलहन**-1865, राज श्री 1370, फ़ॉर्चून कि. 1715, रविन्द्रा 1760, फॉर्चुन ली0 1580, जय जवान 1435, सचिन 1420, सूरज 1460, अवसर 1500, राग गोल्ड 1515, गृहणी 1390, क्लासिक (किलो) 1655, मोर 1580, चक्र टिन 1680, ब्लू 1510, आशीर्वाद मस्टर्ड 1675, स्वास्तिक 1835, **किराना (प्रति कु.)**-हल्दी निजामाबाद 13500, जीरा 43000, लाल मिर्च 20000-24000, धनिया 9000-10000, अजवायान 16000-24000, मेथी 8600, सौंफ 15000-20000, सोंठ 35800, (प्रति कि.) लौंग 920-1000, बादाम 580-680, काजू 2 पीस 600, किसमिस पीली 140-180, मखाना 600-800, **चावल (प्रति कु.)**-डबल चाबी सेला 10500, स्पाइस 7700, शरबती कच्ची 5200, शर्बती स्टीम 5600, के पी मंसूरी 4300, महबूब सेला 4750, गौरी रॉयल 9500, राजभोग 7450, हरी पत्ती 1 किलो, 5किलो) 10800, हरी पत्ति नेचुरल नया 10500, जेनिथ 10700, गलैक्सी 7400, सूमो 3900, पतंजलि गोल्डन सेला 8000, मंसूरी पनघट 4350, खजाना 4350, **दाल दलहन**-मूंग दाल इंदौर 10600, मूंग धोवा काला क्राउन 10900, राजमा चित्रा 12500-14100, राजमा भूटान नया 9900, मलका काली 6750-7100 मलका दाल 6950-7700, मलका छाँटी 7400, दाल उड़द बिलासपुर 9900-10800, मसूर दाल छोटी 9000-9600, दाल) उड़द दिल्ली 11800, उड़द साबुत दिल्ली 11600, उड़द धोवा इंदौर 13400, उड़द धोवा 11000-11700, दाल चना 6800, लाल हिंदुस्तान 6900, मलका विदेशी 7300, रूपकिशोर बेसन 7900, चना अकोला 8000, डबरा 9000-13800, सच्चा हीरा 14200, मोटा हीरा 16100, अरहर गोला मोटा 12100, अरहर पटका मोटा 12600, अरहर कोरा मोटा 12900, अरहर पटका छोटा 14200-14600, अरहर कोरी छोटी 15400, **चीनी**-डालमियां 4030, पीलीभीत 4000, नवाबगंज 3990, बहेड़ी (नई) 4090 रुपये।

# 6.7% रहेगी अर्थव्यवस्था की औसत वृद्धि दर

## रेटिंग एजेंसी क्रिसिल ने ताजा रिपोर्ट में वर्ष 2030-31 तक के लिए जताई उम्मीद

कोलकाता, एजेंसी

क्रिसिल ने कहा कि वर्तमान दशक के अंत तक भारतीय अर्थव्यवस्था की औसत वार्षिक वृद्धि दर 6.7 प्रतिशत रहने की उम्मीद है। रेटिंग एजेंसी की एक ताजा रिपोर्ट में कहा गया है कि वित्त वर्ष 2023-24 से 2030-31 के बीच अर्थव्यवस्था इस दर से बढ़ेगी।

एजेंसी के मुताबिक यह दर महामारी से पहले की औसत वृद्धि दर 6.6 प्रतिशत से थोड़ी अधिक है। क्रिसिल के अनुसार इस प्रवृत्ति में पूंजी का मुख्य रूप से योगदान होगा। रिपोर्ट में कहा गया कि सरकार ने निर्माण गतिविधियों का समर्थन करने के लिए पूंजीगत व्यय में उल्लेखनीय वृद्धि की है

और राज्यों के निवेश प्रयासों को बढ़ावा देने के लिए ब्याज मुक्त ऋण दे रही है।

क्रिसिल ने कहा कि चालू वित्त वर्ष में 7.3 प्रतिशत की मजबूत वृद्धि के बाद, अगले वित्त वर्ष में इसके 6.4 प्रतिशत रहने का अनुमान है। रिपोर्ट के मुताबिक आरबीआई ब्याज दर के मोर्चे पर सतर्क रहेगा, क्योंकि उसकी नजर मुद्रास्फीति को चार प्रतिशत के स्तर पर लाने पर रहेगी।

### इंजीनियरिंग उद्योग 2030 तक निर्यात 300 अरब डॉलर तक पहुंचाने को उत्साहित

**नई दिल्ली।** देश के इंजीनियरिंग निर्यात क्षेत्र ने शनिवार को कहा कि यह क्षेत्र की दीर्घकालिक वृद्धि की संभावनाओं और 2030 तक इंजीनियरिंग निर्यात 300 अरब डॉलर तक पहुंचाने को लेकर उत्साहित और इस क्षेत्र के बार में प्रधानमंत्री नरेंद्र मोदी के शब्दों से इस उद्योग का विश्वास बढ़ा है। श्री मोदी ने भारतीय इंजीनियरिंग निर्यात संवर्धन परिषद (ईईपीसी) के तत्वावधान में आयोजित भारत मोबिलिटी ग्लोबल एक्सपो 2024 का शुक्रवार को यहां भारत मंडपम में उद्घाटन किया था और प्रदर्शनी का अवलोकन किया था। ईईपीसी की शनिवार को जारी बयान में कहा गया कि प्रधानमंत्री के उत्साहजनक शब्दों के बाद निर्यात बाजार में अपनी हिस्सेदारी में उल्लेखनीय वृद्धि की उम्मीद कर रहा है। ईईपीसी इंडिया के अध्यक्ष अरुण कुमार गरोडिया ने कहा कि इंजीनियरिंग क्षेत्र उद्योग में पीएम के विश्वास से उत्साहित है और उम्मीद है कि 2030 तक भारतीय इंजीनियरिंग निर्यात 300 अरब अमेरिकी डॉलर तक पहुंच सकता है। श्री गरोडिया ने कहा कि जैसा कि प्रधानमंत्री ने कल्पना की है कि भारत एक विकसित देश बनने के लिए पूरी तरह तैयार है और इंजीनियरिंग क्षेत्र इसमें महत्वपूर्ण भूमिका निभाएगा। गरोडिया ने कहा-जैसा कि देश के गतिशीलता क्षेत्र में परिवर्तन चल रहा है, इंजीनियरिंग क्षेत्र यह सुनिश्चित करने के लिए प्रौद्योगिकी और नवाचार को अपना रहा है कि भारत उद्योग 4.0 में दुनिया का नेतृत्व करे। इंजीनियरिंग क्षेत्र भारत को वैश्विक निर्यात केंद्र बनने में महत्वपूर्ण भूमिका निभाएगा।

## केंद्रीय मंत्री अर्जुन मुंडा ने पूर्वी क्षेत्र कृषि मेले का किया शुभारंभ

**खूंटी/रांची।** केंद्रीय कृषि एवं किसान कल्याण व जनजातीय कार्य मंत्री अर्जुन मुंडा ने खूंटी, झारखंड में पूर्वी क्षेत्र कृषि मेले का शुभारंभ किया। इस मौके पर मुंडा ने कहा कि यह मेला देश के पूर्वी क्षेत्र के किसानों के लिए काफी लाभदायक होगा, जिसकी सार्थकता खेतों में नजर आएगी। केंद्र सरकार की कोशिश है कि हर राज्य खेती में आत्मनिर्भर बने और हमारे किसानों की आय बढ़े। किसानों को गर्व से यह कहने का मौका मिले कि हम किसी के मोहताज नहीं हैं, बल्कि हम मजबूत हैं और हमारे माध्यम से हमारा देश भी सशक्त है। भारतीय कृषि अनुसंधान परिषद के अंतर्गत राष्ट्रीय कृषि उच्चतर प्रसंस्करण संस्थान, रांची के तत्वावधान में कृषि विज्ञान केंद्र, तोरपा, खूंटी में आयोजित इस मेले में पूर्वी राज्यों के हजारों किसान शामिल हुए हैं।

## पीएलआई योजना को प्रारंभिक समर्थन के रूप में देखना चाहिए

नई दिल्ली, एजेंसी

**▸▸ वाणिज्य और उद्योग मंत्री पीयूष गोयल बोले-उद्योगों के लिए प्रतिस्पर्धा होगी अहम**

वाणिज्य और उद्योग मंत्री पीयूष गोयल ने शनिवार को कहा कि उद्योग को उत्पादन से जुड़े प्रोत्साहन (पीएलआई) योजना को प्रारंभिक समर्थन के रूप में देखना चाहिए, क्योंकि उद्योग के लिए आगे चलकर प्रतिस्पर्धा ही अहम होगी।

उन्होंने पीएलआई प्रोत्साहन का लाभ पाने वाली कंपनियों से योजना के बेहतर कार्यान्वयन के लिए रचनात्मक आलोचना और प्रतिक्रिया" साझा करने को कहा। उन्होंने कहा-यह विचार भारत को विनिर्माण महाशक्ति बनाने का है और आगे एक लंबी यात्रा तय करनी है। सरकारी अधिकारियों और उद्योग जगत के प्रतिनिधियों सहित 1,200 से अधिक हितधारक यहां 14 पीएलआई योजनाओं की प्रगति पर विचार-विमर्श कर रहे हैं। गोयल

ने कहा-इन प्रोत्साहनों को बैसाखी के रूप में नहीं देखा जाना चाहिए और हम आपको सरकारी सब्सिडी पर निर्भर नहीं बनाना चाहते हैं। यह केवल एक शुरुआत की तरह है। उन्होंने कहा कि पीएलआई योजना केवल आपको शुरुआत में थोड़ा सा बढ़ावा देने के लिए है और कृपया इसे प्रारंभिक समर्थन के रूप में देखें, (क्योंकि) आगे चलकर प्रतिस्पर्धा ही अहम होगी।

### सर्राफा

| | |
|---|---|
| **कानपुर** | |
| चाँदी 999 (प्रति किलो) | 73,000 |
| चांदी सिक्का (प्रति सैकड़ा) | 82,500 |
| चांदी सिक्का (सैकड़ा) बिकवाल | 87,500 |
| सोना बिस्कुट (दस ग्राम) | 64,500 |
| गिन्नी (प्रति नग) | 48,050-48,250 |
| **लखनऊ** | |
| सोना स्टैंडड (प्रति 10 ग्राम) | 64,250 |
| सोना रवा (प्रति 10 ग्राम) | 64,100 |
| गिन्नी (प्रति 10 नग) | 42, 500 |
| चांदी (999) | 73,000 |
| चांदी तैयार | 73,100 |
| चांदी का सिक्का (प्रति सैकड़ा) | 80, 500 |
| **बरेली** | |
| सोना जेवरात पक्के | 64,100 |
| सोना जेवरात गिन्नी | 63,100 |
| चांदी पक्की | 722 (अनुमानित) |
| **मुरादाबाद** | |
| सोना 24 कैरेट | 64,350 |
| चांदी आभूषण | 73,000। |

## एक राष्ट्र, एक चुनाव से आर्थिक विकास को मिलेगा बढ़ावा

नई दिल्ली, एजेंसी

**▸▸ उद्योग मंडल भारतीय उद्योग परिसंघ ने जताया समर्थन**

उद्योग मंडल भारतीय उद्योग परिसंघ (सीआईआई) ने एक साथ चुनाव कराने के लिए अपना समर्थन व्यक्त करते हुए कहा कि इससे केंद्र और राज्य स्तर पर चुनावी चक्र एक हो जाएंगे।

सीआईआई ने कहा कि एक राष्ट्र एक चुनाव से शासन की दक्षता बढ़ेगी और आर्थिक विकास को बढ़ावा मिलेगा। सीआईआई ने शुक्रवार को एक देश एक चुनाव (ओएनओई) पर उच्च स्तरीय समिति के सामने अपने विचार रखे। पूर्व राष्ट्रपति राम नाथ कोविन्द की अध्यक्षता में ओएनओई पर उच्च स्तरीय समिति ने अपनी पांचवीं बैठक की। उद्योग निकाय ने कहा कि सीआईआई का विचार चुनावी प्रक्रिया को सुव्यवस्थित करने के आर्थिक लाभों पर आधारित है, जिससे शासन की दक्षता बढ़ेगी और आर्थिक विकास को बढ़ावा मिलेगा। इसने कहा कि बार-बार चुनावों से नीति निर्माण और प्रशासन में व्यवधान होता है, जिससे सरकार की नीतियों के बारे में अनिश्चितता पैदा होती है।

## रिलायंस इंडस्ट्रीज ने जीता एशिया का इश्यूअर ऑफ द ईयर का पुरस्कार

**नई दिल्ली।** रिलायंस इंडस्ट्रीज लिमि. को 2023 के लिए आईएफआर एशिया के इश्यूअर ऑफ द ईयर पुरस्कार से सम्मानित किया गया है। यह पुरस्कार कई बाजार चुनौतियों पर काबू और धन संग्रह के बड़े सौदों में अधिक मूल्य निर्धारण हासिल करने के लिए दिया गया। इंटरनेशनल फाइनेंसिंग रिव्यू (आईएफआर) निश्चित आय, पूंजी बाजार और निवेश बैंकिंग समाचार, विश्लेषण के लिए विश्व स्तर पर प्रमुख वित्तीय प्रकाशन है। आईएफआर ने कहा कंपनी ने बड़े सौदों से इष्टतम मूल्य निर्धारण हासिल करने के लिए वित्तपोषण को संतुलित किया है।

## धनशोधन की चिंताओं के चलते आरबीआई को लगाना पड़ा पेटीएम बैंक पर प्रतिबंध

नई दिल्ली, एजेंसी

**▸▸ ऑडिट रिपोर्ट में नियमों के गैर अनुपालन और सामग्री पर्यवेक्षण से जुड़ी मिली थीं गड़बड़ियां**

धन शोधन संबंधी चिंताओं और वॉलेट पेटीएम तथा इसकी बैंकिंग शाखा के बीच सैकड़ों करोड़ रुपये के संदिग्ध लेनदेन के कारण भारतीय रिजर्व बैंक को विजय शेखर शर्मा द्वारा संचालित इकाइयों पर शिकंजा कसना पड़ा। सूत्रों ने यह जानकारी दी।

आरबीआई ने पेटीएम पेमेंट्स बैंक लिमिटेड को किसी भी ग्राहक खाते, प्रीपेड साधन, वॉलेट एवं फास्टैग में 29 फरवरी, 2024 के बाद जमा या टॉप-अप स्वीकार न करने का निर्देश दिया था। आरबीआई ने एक बयान में इसकी जानकारी देते हुए कहा कि यह कदम व्यापक प्रणाली ऑडिट रिपोर्ट और बाहरी ऑडिटरों की अनुपालन सत्यापन रिपोर्ट के बाद उठाया गया है। इन रिपोर्टों से भुगतान बैंक में लगातार नियमों के गैर-अनुपालन और सामग्री पर्यवेक्षण से जुड़ी चिंताएं सामने आईं। आरबीआई ने इसके पहले 11 मार्च, 2022 को पीपीबीएल को तत्काल प्रभाव से नए ग्राहकों को जोड़ने से रोक दिया था। आरबीआई ने कहा कि पेटीएम पेमेंट्स बैंक के ग्राहकों को बचत बैंक खाते, चालू खाते, प्रीपेड माध्यम, फास्टैग, नेशनल कॉमन मोबिलिटी कार्ड (एनसीएमसी) सहित अपने खातों से शेष राशि की निकासी या उपयोग की अनुमति किसी प्रतिबंध के बगैर दी जाएगी। वन97 कम्युनिकेशंस के पास पेटीएम पेमेंट्स बैंक लिमिटेड में 49 प्रतिशत हिस्सेदारी है लेकिन वह इसे अपनी सहयोगी के रूप में वर्गीकृत करता है।

# रामकुमार-बालाजी ने पाकिस्तान पर दिलाई 2-0 से बढ़त

## डेविस कप में भारत की जीत के साथ शुरुआत, युकी भांबरी और साकेत के मैच आज

इस्लामाबाद, एजेंसी

भारत ने रामकुमार रामनाथन और एन श्रीराम बालाजी के मैचों में जीत दर्ज कर शनिवार को डेविस कप विश्व ग्रुप एक प्ले ऑफ मुकाबले में पाकिस्तान पर 2-0 से बढ़त बना ली। ऐसाम उल हक ने एकल में कड़ी चुनौती पेश की लेकिन तीसरे सेट में मांसपेशियों में खिंचाव के कारण पिछड़ गए। रामकुमार ने ऐसाम से पहला सेट गंवा दिया था लेकिन वापसी करते हुए 6-7(3), 7-6(4), 6-0 से जीत हासिल कर भारत को 1-0 से आगे कर दिया।

बारिश से प्रभावित दूसरे एकल में बालाजी को अकील खान ने चुनौती दी लेकिन वह पाकिस्तान के अनुभवी खिलाड़ी को 7-5, 6-3 से पराजित करने में सफल रहे। बालाजी ने दोनों सेट में एक-एक बार अकील की सर्विस तोड़ी। उनकी मजबूत सर्विस, ड्रॉप शॉट्स का बखूबी इस्तेमाल और मूवमेंट अंत में उन्हें आसान जीत दिलाने में सफल रहे।

भारत अब विश्व ग्रुप एक में जगह बनाने से एक जीत दूर है। युकी भांबरी और साकेत मायनेनी अब रविवार को मुकाबला जीतने की कोशिश करेंगे। तीसरे मैच में उनका सामना मुजम्मिल मुर्तजा और बरकत उल्लाह की जोड़ी से होगा।

रामकुमार रामनाथन। ● एजेंसी

### राम और क्राजिसेक ने अमेरिका को दिलाई अजेय बढ़त

**विनियस (लिथुआनिया)।** राजीव राम और ऑस्टिन क्राजिसेक ने यूक्रेन के खिलाफ युगल मैच जीतकर बेस्ट ऑफ फाइव क्वालीफाइंग में 3-0 की अजेय बढ़त के साथ डेविस कप फाइनल्स ग्रुप राउंड में अमेरिका का स्थान सुरक्षित किया। राम और क्राजिसेक ने शुक्रवार को इलिया बेलोबोरोडको और ओलेक्सी क्रुतिख की जोड़ी को 6-3, 4-6, 6-3 से हराया। इससे पहले सेबेस्टियन कोर्डा और क्रिस यूबैंक्स ने एकल वर्ग के मैच में जीत के साथ अमेरिका को शुरुआत दिलाई थी। कोर्ड ने क्रुतिख को 6-3, 6-7, 6-4 से, जबकि यूबैंक्स ने व्याचेस्लाव बिलिंस्की को 6-3, 6-2 से हराया था। फ्रिट्ज ने शुक्रवार को वापसी करते हुए ओर्लोव व्लादिस्लाव को 6-3, 6-4 से हराकर अमेरिका की बढ़त को 4-0 कर दिया। नोवाक जोकोविच के बिना खेल रही मेजबान सर्बिया की टीम स्लोवाकिया से 0-2 से पिछड़ रही है। एलेक्स मोल्कन ने दुसान लाजोविच से पिछड़ने के बाद वापसी करते हुए जीत दर्ज की। दूसरे मैच में लुकास क्लेन ने मायोमीर केकमानोविच को हराया।

# साई सुदर्शन के शतक से भारत ए ने खड़ा किया रनों का पहाड़

अहमदाबाद, एजेंसी

साई सुदर्शन के शानदार शतक से भारत ए शनिवार को तीसरे अनौपचारिक टेस्ट के तीसरे दिन इंग्लैंड लायंस के खिलाफ मजबूत स्थिति में पहुंच गया।

**इंग्लैंड लायंस ने दूसरी पारी में 2 विकेट खोकर बनाए 83 रन**

सुदर्शन ने 240 गेंद में 117 रन की पारी खेली, जिससे भारत ए ने अपनी दूसरी पारी में 409 रन बनाकर कुल 402 रन की विशाल बढ़त हासिल की। जीत के लिए 403 रन के लक्ष्य का पीछा करते हुए इंग्लैंड लायंस ने स्टंप तक दूसरी पारी में दो विकेट गंवाकर 83 रन बना लिए। सलामी बल्लेबाज एलेक्स लीस 41 रन बनाकर खेल रहे हैं। इंग्लैंड को मैच जीतकर श्रृंखला बराबर करने के लिए अंतिम दिन 320 रन और बनाने होंगे।

मेजबान टीम अभी श्रृंखला में 1-0 से बढ़त बनाए हुए है। भारत ए ने सुबह तीन विकेट पर 148 रन के स्कोर से खेलना शुरू किया। सुदर्शन ने 54 रन की पारी को शतक में बदला।

रिंकू सिंह ने 25 गेंद में पांच चौके और एक छक्के से 38 रन बनाए। रिंकू और सुदर्शन ने चौथे विकेट के लिए 55 रन की भागीदारी निभाई। सुदर्शन ने फिर कुमार कुशाग्र के साथ पांचवें विकेट के लिए 81 रन की साझेदारी की।

### पिछले टेस्ट मैच में महज 3 रन से शतक लगाने से चूके गए थे सुदर्शन

तमिलनाडु के 22 साल के खिलाड़ी सुदर्शन ने इंग्लैंड लायंस के खिलाफ पिछले टेस्ट में 97 रन बनाए थे लेकिन इस मैच में वह अर्धशतक को शतक में तब्दील करने से नहीं चूके, उन्होंने पारी में 16 चौके जड़े थे। वहीं उनके सलामी जोड़ीदार और कप्तान अभिमन्यु ईश्वरन पांच पारियों में महज एक अर्धशतक जड़ सके हैं। सारांश जैन (63) और आकाश दीप (31) ने आठवें विकेट के लिए 60 रन जोड़कर भारत ए को मजबूत स्कोर तक पहुंचा दिया। जैन ने फिर गेंदबाजी में प्रभावित करते हुए फॉर्म में चल रहे कीटन जेनिंग्स (27) और ओलिवर प्राइस (11) के विकेट झटक लिए।

# यशस्वी जायसवाल ने बल्ले, बुमराह ने गेंद से इंग्लैंड पर बरसाया कहर

## पहली पारी में भारत ने बनाए 396 रन, जवाब में 253 पर सिमटी इंग्लैंड की पूरी टीम

विशाखापत्तनम, एजेंसी

यशस्वी जायसवाल के दोहरे शतक के बाद जसप्रीत बुमराह की शानदार गेंदबाजी से भारत ने इंग्लैंड के खिलाफ दूसरे टेस्ट में शनिवार को अपनी पकड़ मजबूत कर ली। बुमराह ने 45 रन देकर छह विकेट लिए, जिससे इंग्लैंड की पहली पारी 55.5 ओवर में 253 रन पर सिमट गई। भारत ने दूसरे दिन का खेल खत्म होने तक अपनी दूसरी पारी में 5 ओवर में बिना किसी नुकसान के 28 रन बनाकर कुल 171 रन की बढ़त हासिल कर ली। कप्तान रोहित शर्मा 13 और यशस्वी जायसवाल 15 रन बनाकर क्रीज पर हैं।

भारत ने पहली पारी में 396 रन बनाए थे। इसके बाद बल्लेबाजी करने उतरे इंग्लैंड के जैक क्राउली ने आक्रामक शुरुआती की। वह 78 गेंद में 76 रन बनाकर बुमराह का शिकार बने। इस मैच में बुमराह ने कॅरिअर में 10वीं बार पांच विकेट झटकने के साथ टेस्ट में 150 विकेट का आंकड़ा छुआ। वह वकार यूनुस के बाद इस आंकड़े तक पहुंचने वाले दूसरे सबसे तेज एशियाई गेंदबाज है। जो रूट (पांच), ओली पोप (23), जॉनी बेयरस्टो (25) और इंग्लैंड के कप्तान बेन स्टोक्स (47) को बुमराह ने अपनी चतुराई से चकमा देकर आउट किया। बुमराह को कुलदीप यादव का अच्छा साथ मिला, जिन्होंने 3 विकेट लिए। कुलदीप ने बेन डकेट को आउट कर भारत को पहली सफलता दिलाई।

हालांकि मुकेश कुमार के खिलाफ इंग्लैंड के बल्लेबाजों ने आसानी से रन बनाए। भारतीय टीम तीसरे दिन ऐसे स्कोर तक पहुंचना चाहेगी जिसे हासिल करना इंग्लैंड के लिए काफी मुश्किल हो। पिच से अब असामान्य उछाल मिल रहा है और ऐसे स्थिति में बैजबॉल क्रिकेट खेलने वाली इंग्लैंड के लिए 400 रन से अधिक का लक्ष्य हासिल करना मुश्किल होगा।

**209** रन बनाए यशस्वी जायसवाल ने पहली पारी में

**6** विकेट लेकर जसप्रीत बुमराह ने तोड़ी इंग्लैंड की कमर

### दोहरा शतक जड़ने वाले तीसरे सबसे युवा भारतीय बने यशस्वी

यशस्वी जायसवाल शनिवार को दोहरा शतक जड़ने वाले तीसरे सबसे युवा भारतीय बन गए हैं। 22 साल के जायसवाल ने 290 गेंद पर 209 रन बनाए। इससे पहले विनोद कांबली ने 1993 में 22 साल से कम उम्र में इंग्लैंड के खिलाफ दोहरा शतक जड़ा था। कांबली से पहले सुनील गावस्कर ने 1971 में वेस्टइंडीज के खिलाफ यह कारनामा किया था।

### मुश्किलों भरा रहा कामयाबी का सफर

उत्तर प्रदेश के भदोही के रहने वाले निम्न मध्यमवर्गीय परिवार से आने वाले यशस्वी जायसवाल की जिंदगी मुश्किलों से भरी रही है। वह 11 साल की उम्र में आजाद मैदान में प्रशिक्षण लेने के लिए भदोही से मुंबई पहुंचे थे। वहां गुजारा चलाने के लिए छोटे-मोटे काम किए। यहां तक की सड़क किनारे पानी पूरी भी बेची। प्राशिक्षण के शुरुआती सालों में आजाद मैदान के कर्मियों के साथ तंबू में रहे। यशस्वी 2020 में अंडर-19 विश्व कप में सबसे ज्यादा रन बनाने वाले खिलाड़ी बनने के बाद सुर्खियों में आए। उसी साल राजस्थान रॉयल्स ने आईपीएल की नीलामी में उन्हें टीम से जोड़ा।

### स्कोर बोर्ड

| इंग्लैंड | | | 253/10 (55.5 ओवर) |
|---|---|---|---|
| खिलाड़ी | रन | गेंद | 4/6 |
| जैक क्राउली का अय्यर बो अक्षर | 76 | 78 | 11/2 |
| बेन डकेट का पाटीदार बो कुलदीप | 21 | 17 | 4/0 |
| ऑली पोप बो बुमराह | 23 | 55 | 2/0 |
| जो रूट का गिल बो बुमराह | 5 | 10 | 1/0 |
| जॉनी बेयरस्टो का गिल बो बुमराह | 25 | 39 | 4/0 |
| बेन स्टोक्स बो बुमराह | 47 | 54 | 5/1 |
| बेन फोक्स बो कुलदीप | 6 | 10 | 1/0 |
| रेहान अहमद का गिल बो कुलदीप | 6 | 15 | 1/0 |
| टॉम हार्टले का गिल बो बुमराह | 21 | 24 | 2/1 |
| जेम्स एंडरसन पगबाधा बुमराह | 6 | 19 | 1/0 |
| शोएब बशीर नाबाद | 8 | 15 | 1/0 |

**अतिरिक्त :** 9, **कुल :** 55.5 ओवर में ऑल आउट : 253 रन, **विकेट पतन :** 1-59, 2-114, 3-123, 4-136, 5-159, 6-172, 7-182, 8-229, 9-234, **गेंदबाजी :** बुमराह 15.5-5-45-6, मुकेश 7-1-44-0, कुलदीप 17-1-71-3, अश्विन 12-0-61-0, अक्षर 4-0-24-1

| भारत | | | 396/10 (112 ओवर) |
|---|---|---|---|
| खिलाड़ी | रन | गेंद | 4/6 |
| यशस्वी का बेयरस्टो बो एंडरसन | 209 | 290 | 19/7 |
| रोहित शर्मा का पोप बो बशीर | 14 | 41 | 0/0 |
| शुभमन गिल का फोक्स बो एंडरसन | 34 | 46 | 5/0 |
| श्रेयस अय्यर का फोक्स बो हार्टले | 27 | 59 | 3/0 |
| रजत पाटीदार बो रेहान | 32 | 72 | 3/0 |
| अक्षर पटेल का रेहान बो बशीर | 27 | 51 | 4/0 |
| श्रीकर भरत का बशीर बो रेहान | 17 | 23 | 2/1 |
| अश्विन का फोक्स बो एंडरसन | 20 | 37 | 4/0 |
| कुलदीप यादव नाबाद | 8 | 42 | 0/0 |
| जसप्रीत बुमराह का रूट बो रेहान | 6 | 9 | 1/0 |
| मुकेश कुमार का रूट बो बशीर | 0 | 3 | 0/0 |

**अतिरिक्त :** 02, **कुल :** 112 ओवर में ऑल आउट : 209 रन, **विकेट पतन :** 1-40, 2-89, 3-179, 4-249, 5-301, 6-330, 7-364, 8-383, 9-395, **गेंदबाजी :** एंडरसन 25-4-47-3, रूट 14-0-71-0, हार्टले 18-2-74-1, बशीर 38-1-138-3, रेहान 17-2-65-3

### खेल डायरी

#### मेस्सी-बार्सिलोना के बीच करार का नैपकिन होगा नीलाम

**लंदन।** दिग्गज फुटबॉलर लियोनेल मेस्सी का स्पेन की क्लब बार्सिलोना के साथ रिकॉर्ड तोड़ कॅरिअर एक नैपकिन पर लिखे अनुबंध के साथ शुरू हुआ था। यह नैपकिन 300,000 पाउंड (लगभग 3.15 करोड़ रुपये) की शुरुआती कीमत के साथ नीलामी के लिए तैयार है। ब्रिटेन की नीलामी करने वाली कंपनी बोनहम्स 18 से 27 मार्च तक इसके लिए ऑनलाइन बोली का आयोजन करेगी। बोनहम्स ने इसके लिए मेस्सी के गृह देश अर्जेंटीना के उनके एक प्रतिनिधि होरासियो गैगियोली से करार किया है। 14 दिसंबर 2000 की तारीख वाले इस नैपकिन पर गैगियोली, एक अन्य प्रतिनिधि जोसेप मारिया मिंगुएला और बार्सिलोना के तत्कालीन खेल निदेशक कार्ल्स रेक्साच के हस्ताक्षर हैं। इसमें मेस्सी के साथ करार करने के लिए एक समझौते की रूपरेखा तैयार की गई थी।

#### अस्मिता थाईलैंड मास्टर्स के सेमीफाइनल में हारी

**बैंकॉक।** भारतीय बैडमिंटन खिलाड़ी अस्मिता चालिहा का शनिवार को थाईलैंड मास्टर्स सुपर 300 टूर्नामेंट का सफर महिला एकल सेमीफाइनल में थाईलैंड की सुपानिडा काटेथोंग से हारकर समाप्त हो गया। गुवाहाटी की 24 साल की अस्मिता को विश्व रैंकिंग में 17वें स्थान पर काबिज सुपानिडा ने 21-13, 21-12 से हराया। सुपानिडा ने पहले गेम में 8-3 की बड़ी बढ़त बनाने के बाद अस्मिता को वापसी का मौका नहीं दिया। दूसरे गेम में अस्मिता ने सुपानिडा को शुरुआत में टक्कर दी, जिससे स्कोर 6-7 था। वह इसके बाद लय जारी नहीं रख सकी। सुपानिडा ने अगले 10 में से 9 अंक अपने नाम कर अस्मिता को मुकाबले से बाहर कर दिया।

#### विश्व चैंपियनशिप के लिए आरती ने किया क्वालीफाई

**पुणे।** भारतीय शटलर आरती पाटिल ने 20 से 25 फरवरी तक थाईलैंड में होने वाली बीडब्ल्यूएफ पैरा-बैडमिंटन विश्व चैंपियनशिप में अपनी जगह पक्की कर ली है। 23 वर्षीय कोल्हापुर निवासी आरती महिला एकल एसयू-5 विश्व रैंकिंग में 13वें स्थान पर है। खेलो इंडिया की स्वर्ण पदक विजेता आरती ने 2017 एशियाई युवा पैरा खेलों में मिश्रित युगल में रजत पदक जीता था। उन्होंने विभिन्न अंतर्राष्ट्रीय पैरा-बैडमिंटन प्रतियोगिताओं में महिला एकल और युगल में 7 कांस्य पदक जीते हैं।

#### भारत की श्रीवल्ली और जील देसाई ने किया उलटफेर

**मुंबई।** भारत की श्रीवल्ली भामिदिपति ने शनिवार को डब्ल्यूटीए टूर पदार्पण करते हुए मुंबई ओपन के पहले दौर के क्वालीफाइंग मैच में यूनान की वालेनटिनी ग्रामाटिकोपोलू को हराकर उलटफेर किया। वाइल्ड कार्ड से प्रवेश करने वाली जील देसाई ने भी यूनानी खिलाड़ी साफो साकेलारिडी को हराकर बाहर किया। श्रीवल्ली ने दिन का सबसे बड़ा उलटफेर किया। उन्होंने 117वीं विश्व रैंकिंग पर काबिज वालेनटिनी को 6-3, 6-2 से पराजित किया। जील देसाई ने साफो पर 6-2, 6-1 से जीत हासिल की। गैर वरीय वैदेही चौधरी भी प्रतिद्वंद्वी चौथी वरीय देजाना रादानोविच के रिटायर्ड हर्ट होने पर दूसरे दौर में पहुंच गईं। मधुरिमा सावंत और समीक्षा श्राफ अगले दौर में नहीं पहुंच सकीं।

**मुंबई ओपन**

#### नेपाल की टीमों की ट्रेनिंग में मदद करेगा बीसीसीआई

**नई दिल्ली।** बीसीसीआई करीब एक दशक से अफगानिस्तान क्रिकेट की मदद करता रहा है और अब नेपाल के खिलाड़ियों को बुनियादी ढांचे और ट्रेनिंग संबंधित सहायता देने के लिए तैयार है। संभावना है कि नेपाल की सीनियर राष्ट्रीय टीम जून में होने वाले टी-20 विश्व कप में खेलने के लिए अमेरिका रवाना होने से पहले दिल्ली में ट्रेनिंग कर सकती है और कुछ अभ्यास मैच भी खेल सकती है। नेपाल क्रिकेट संघ (सीएएन) के अध्यक्ष चतुर बहादुर ने शुक्रवार को महिलाओं की प्रीमियर लीग (डब्ल्यूपीएल) बैठक के दौरान बीसीसीआई सचिव जय शाह से मुलाकात की। उन्होंने अपने देश के उभरते क्रिकेटरों मदद मुहैया कराने का अनुरोध किया। सीएएन के मुताबिक बीसीसीआई सचिव ने उनसे एक आधिकारिक मसौदा तैयार करने को कहा कि वे बीसीसीआई से किस तरह की मदद की उम्मीद करते हैं।

# विराट कोहली की वापसी पर संदेह केएल राहुल के फिट होने की उम्मीद

नई दिल्ली, एजेंसी

विराट कोहली की इंग्लैंड के खिलाफ टेस्ट श्रृंखला के बाकी मैचों में वापसी पर संदेह है। कोहली इस समय देश से बाहर हैं। चयन समिति के अध्यक्ष अजीत अगरकर या बीसीसीआई के अधिकारी उनसे बात करेंगे ताकि पता चल सके कि वह टीम में शामिल होने की स्थिति में हैं या नहीं। बताया जा रहा है कि कोहली का टेस्ट से बाहर होने का व्यक्तिगत कारण उनके दूसरे बच्चे के जन्म का इंतजार है जिसका खुलासा उनके करीबी मित्र और रॉयल चैलेंजर्स बेंगलुरु टीम के पूर्व साथी एबी डिविलियर्स ने अपने यूट्यूब चैनल पर किया है। डिविलियर्स ने कहा कि कोहली ने ब्रेक लेकर बिल्कुल सही किया है। उनके दूसरे बच्चे का जन्म होने वाला है। यह परिवार का समय है।

**डिविलियर्स ने किया खुलासा कहा- जल्द ही दूसरे बच्चे के पिता बनने वाले हैं विराट कोहली**

# आर्यन और करन ने असम के खिलाफ ठोका दोहरा शतक

कार्यालय संवाददाता, कानपुर

अमृत विचार : ग्रीनपार्क स्टेडियम में यूपी और असम के बीच रणजी मुकाबले के दूसरे दिन शनिवार को यूपी टीम ने आर्यन जुयाल और करन शर्मा के दोहरे शतकों की बदौलत 8 विकेट पर 548 रन बनाकर पारी घोषित कर दी। जवाब में असम ने भी सधी हुई शुरुआत करते हुए खेल समाप्त होने तक 39 ओवर में बिना किसी नुकसान के 116 रन बना लिए।

**548 रनों के जवाब में असम ने बिना नुकसान के बनाए 116 रन**

दूसरे दिन यूपी ने 319 रनों से आगे खेलना शुरू किया। आर्यन जुयाल 278 गेंदों पर 21 चौके व एक छक्के की मदद से 201 रन बनाकर आउट हुए। आर्यन और करन शर्मा के बीच 444 गेंदों में 298 रनों की साझेदारी हुई। चौथा विकेट कप्तान नितीश राणा का गिरा। उन्होंने राहुल सिंह की गेंद पर परवेज खान को कैच दे दिया। इस समय यूपी का स्कोर 420 रन था।

लंच तक यूपी ने 4 विकेट के नुकसान पर 113 ओवर में 474 रन बना लिए थे। पांचवां विकेट अकाशदीप का गिरा। उन्होंने 53 रन बनाए। इसके बाद एम दत्ता की गेंद पर समीर रिजवी अभिषेक को कैच देकर चलते बने। इस समय यूपी का स्कोर छह विकेट पर 537 रन रहा। सातवां विकेट करन शर्मा का गिरा। करन ने 208 रनों का योगदान दिया। उन्होंने 300 गेंदों पर 21 चौके व दो छक्के लगाए। 128.3 ओवर में एम दत्ता की गेंद पर शिवम शर्मा के तीन रन बनाकर आउट होते ही यूपी ने पारी घोषित कर दी। जवाब में असम की भी शुरुआत अच्छी रही। परवेज मुशर्रफ (53), राहुल हजारिका (51) रन पर खेल रहे हैं। असम के गेंदबाज एम दत्ता ने चार, राहुल सिंह ने तीन, मुख्तार हुसैन ने एक विकेट लिया।

आर्यन जुयाल और करन शर्मा।

# बॉलीवुड हलचल

## मार्च में रिलीज होगी करीना, तब्बू और कृति की द क्रू

अभिनेत्री करीना कपूर, कृति सैनन और तब्बू की फिल्म द क्रू 29 मार्च में रिलीज होगी। फिल्म में करीना कपूर, तब्बू और कृति सैनन लीड रोल में हैं। मेकर्स ने रिलीज डेट का अनाउंसमेंट वीडियो जारी कर दिया है। इसमें करीना, तब्बू और कृति एयर होस्टेस की पोशाक में दिख रही हैं। तीनों एयरपोर्ट की एक गैलरी में चलते हुए दिख रही हैं। वीडियो के बैकग्राउंड में आवाज आती है, देवियों और सज्जनों, मैं आपका कैप्टन बोल रहा हूं। आज की फ्लाइट में आपका स्वागत है। हमारा क्रू आपका बहुत ख्याल रखेगा, लेकिन आपसे एक अनुरोध है कि अपनी चोली कसकर पकड़ लें ताकि दिल बाहर ना गिर जाए। वीडियो के आखिरी में द क्रू की रिलीज डेट 29 मार्च बताई गई है। करीना कपूर खान ने सोशल मीडिया पर लिखा कि अपनी कमर कस लें, अपना पॉपकॉर्न तैयार करें, और परोसने के लिए तैयार हो जाएं। द क्रू मार्च में सिनेमाघरों में रिलीज होगी। करीना ने कैप्शन में रिया कपूर, कपिल शर्मा और एकता कपूर को भी टैग किया और बताया कि फिल्म में इनकी स्पेशल अपीयरेंस होगी।

### फराह खान ने शोएब इब्राहिम के एक्ट की तारीफ की

कोरियोग्राफर फराह खान ने शोएब इब्राहिम की तारीफ करते हुए कहा कि आपके परफॉर्मेंस से लगता है जैसे मुझे ओम शांति ओम पार्ट 2 की कहानी मिल गई है। इस वीकेंड, सोनी पर रियलिटी शो झलक दिखला जा में जूही चावला के कुछ सबसे प्रतिष्ठित गीतों पर प्रतियोगियों द्वारा मंत्रमुग्ध कर देने वाली डांस परफॉर्मेंस दी जाएगी।

## भूल भुलैया 3 से सारा और कियारा का कटा पत्ता, शरवरी की एंट्री

साल 2022 में रिलीज हुई कार्तिक आर्यन की फिल्म भूल भुलैया 2 को लोगों ने काफी ज्यादा पसंद किया था। इस फिल्म में कार्तिक आर्यन के साथ कियारा आडवाणी नजर आई थीं। इसके बाद मेकर्स ने इसके तीसरे भाग को बनाने का फैसला किया। फिल्म भूल भुलैया 3 के लिए कार्तिक आर्यन का नाम शुरुआत से फाइनल कर दिया गया था लेकिन अभिनेत्री को लेकर लगातार अलग-अलग खबरें आ रही हैं। पहले कहा गया कि फिल्म में कार्तिक आर्यन के साथ कियारा आडवाणी की जगह सारा अली खान नजर आएंगी। अब ताजा रिपोर्ट है कि फिल्म में शरवरी वाघ की एंट्री हो गई है। दरअसल कार्तिक आर्यन और शरवरी वाघ को टी-सीरीज के ऑफिस के बाहर देखा गया था। इसके बाद से खबरें आने लगीं कि भूल भुलैया 3 में कियारा आडवाणी और सारा अली खान नहीं बल्कि शरवरी वाघ नजर आएंगी। हालांकि निर्माता की तरफ से अब तक कोई बयान नहीं आया है।

शरवरी वाघ ने 2015 में फिल्म प्यार का पंचनामा में असिस्टेंट डायरेक्टर के तौर पर कॅरिअर की शुरुआत की थी। इसके बाद उन्होंने कुछ फिल्मों में असिस्टेंट डायरेक्टर के तौर पर काम किया। शरवरी वाघ ने साल 2021 में फिल्म बंटी और बबली 2 से अपने एक्टिंग कॅरिअर की शुरुआत की। वहीं कार्तिक आर्यन भूल भुलैया 3 के अलावा चंदू चैंपियन, आशिकी 3 और कैप्टन इंडिया जैसी फिल्में कर रहे हैं। कार्तिक आर्यन पिछले साल जून में रिलीज हुई फिल्म सत्यप्रेम की कथा में कियारा आडवाणी के साथ नजर आए थे।

## कार्तिक आर्यन आंखों में सितारे लेकर मुंबई आने वाले लोगों के सच्चे प्रतिनिधि : मनोज बाजपेयी

अभिनेता मनोज बाजपेयी ने फिल्म सत्यप्रेम की कथा में सत्तू के किरदार के लिए सर्वश्रेष्ठ अभिनेता (क्रिटिक) का अवॉर्ड मिलने पर कार्तिक आर्यन की तारीफ की। वहीं जब मनोज बाजपेयी को अवॉर्ड मिला तो उन्होंने यह अवॉर्ड खासतौर से कार्तिक आर्यन को समर्पित किया। मनोज बाजपेयी ने कार्तिक को मंच पर बुलाया और उन्हें इंडस्ट्री में आउटसाइडर लोगों का सच्चा प्रतिनिधि बताया और अपना अवॉर्ड भी उन्हें समर्पित किया। मनोज बाजपेयी ने कहा कि कार्तिक अपनी आंखों में सितारे लेकर बाहर से आने वाले सभी लोगों के सच्चे प्रतिनिधि हैं और इसे सरासर लचीलापन, बुद्धिमत्ता और पूर्ण समर्पण के साथ बनाते हैं। इसलिए निर्देशक द्वारा धन्यवाद देने से पहले, वह उनका और उन जैसे सभी अभिनेताओं को धन्यवाद देता हैं, जो इतना साहस जुटा रहे हैं। जो इस बड़ी सिटी मुंबई आए हैं और दरवाजा खुलने तक हर समय जोर-जोर से दरवाजा खटखटाते रहते हैं, जब तक वह खल न जाए।

### अक्षय कुमार के गाने शंभू का टीजर रिलीज

अभिनेता अक्षय कुमार के नए गाने शंभू का टीजर रिलीज हो गया है। अक्षय कुमार फिलहाल 2 और क्या लोगे तुम के बाद एक बार फिर म्यूजिक वीडियो लेकर आ रहे हैं। अक्षय कुमार ने सोशल मीडिया पर अपने अपकमिंग म्यूजिक वीडियो शंभू का टीजर जारी किया है। टीजर में अक्षय कुमार महादेव के किरदार में तांडव करते हुए दिख रहे हैं। उन्होंने गाने की रिलीज डेट 5 फरवरी बताई है। अक्षय कुमार ने जय महाकाल लिखकर पोस्ट शेयर की है। इसमें अक्षय कुमार ने अभिनय के साथ पार्श्वगायन भी किया है। अक्षय कुमार के को-सिंगर सुधीर यदुवंशी और विक्रम मोंट्रोस हैं। इस म्यूजिक वीडियो को गणेश आचार्य ने निर्देशित किया है। इसके बोल अभिनव शेखर ने लिखे है, जबकि संगीत विक्रम मोंट्रोस ने दिया है।

स्वामी-रुहेलखंड इंटरप्राइजेज के लिए मुद्रक एवं प्रकाशक शंभू दयाल वाजपेयी द्वारा अमृत विचार प्रकाशन, नवादा जोगियान, चक रोड, रोहिलखंड मेडिकल कॉलेज के सामने, बरेली (उ.प्र.), पिन कोड-243006 से मुद्रित एवं 932 कटरा चांद खां, भारत पेट्रोल पंप के सामने पीलीभीत बाईपास रोड बरेली (उ.प्र.) से प्रकाशित, पिन कोड-243005। **संपादक-शंभू दयाल वाजपेयी**, 0581-2523333,0581-4000222 (कार्यालय), ईमेल-amritvichar120@gmail.com, info@amritvichar.com, आर.एन.आई नं0-UPHIN/2019/78502 (नोट-सभी विवादों का न्यायक्षेत्र बरेली होगा)।

## सैन फ्रांसिस्को में खालिस्तानी समर्थक आपस में भिड़े

**सैन फ्रांसिस्को।** खालिस्तानी समर्थकों से जुड़ा एक वीडियो जमकर सोशल मीडिया पर वायरल हो रहा है। वायरल वीडियो के मुताबिक, सैन फ्रांसिस्को में कई खालिस्तानी समर्थक हाथ में खालिस्तानी झंडा लिए खड़े हुए थे। बड़ी संख्या में खालिस्तानी समर्थक वहां नारेबाजी कर रहे थे।

इसी दौरान, अचानक वहां मौजूद खालिस्तानी समर्थक एक-दूसरे पर हमला करने लगे। वीडियो में साफ दिखाई दे रहा है कि वहां मौजूद पुलिसकर्मी इस झड़प को थामने की पूरी कोशिश कर रहे हैं। इस दौरान बवाल में शामिल लोग खालिस्तान के झंडे लहराते दिखाई दे रहे हैं। सोशल मीडिया यूजर सिद्धांत सिब्बल ने इस वीडियो को अपनी पोस्ट के जरिए साझा किया।

## सर्वोच्च नागरिक सम्मान है भारत रत्न

*भारत रत्न भारत का सर्वोच्च नागरिक पुरस्कार है। यह सम्मान 2 जनवरी 1954 को स्थापित किया गया था। तब से यह सम्मान 'मानव प्रयास के किसी भी क्षेत्र' में योगदान के लिए 26 जनवरी को दिया जाता है। भारत रत्न के लिए सिफारिशें प्रधानमंत्री द्वारा राष्ट्रपति को की जाती हैं। इसमें प्रति वर्ष अधिकतम 3 व्यक्तियों को पुरस्कार देने का प्रावधान है। सम्मानित व्यक्ति को राष्ट्रपति द्वारा हस्ताक्षरित एक सनद (प्रमाण पत्र) और एक पीपल के पत्ते के आकार का पदक मिलता है। यह सम्मान 13 जुलाई 1977 से 26 जनवरी 1980 तक निलंबित भी किया गया था।*

### सम्मान के बाद मिलता है इनता कुछ

- पीपल के पत्ते के आकार का पदक।
- भारत के राष्ट्रपति द्वारा हस्ताक्षरित एक सनद (प्रमाणपत्र)।
- कैबिनेट मंत्री के बराबर वीआईपी का दर्जा, जबकि किसी राज्य में जा रहे हैं तो राज्य अतिथि का दर्जा।
- स्वतंत्रता दिवस और गणतंत्र दिवस के कार्यक्रमों में विशेष अतिथि के तौर पर शामिल हो सकते हैं।
- भारत रत्न से सम्मानित व्यक्ति को हवाई जहाज (एग्जीक्यूटिव क्लास), ट्रेन और बस में निशुल्क यात्रा की छूट।
- राजनयिक पासपोर्ट का अधिकार।
- भारतीय वरीयता क्रम में सातवें स्थान पर रखा गया और राज्य सरकारें विशेष सुविधाएं उपलब्ध कराती हैं।

### 3 विभूतियों को एक साथ मिला था सम्मान

आजाद भारत के पहले गवर्नर-जनरल और तमिलनाडु के पूर्व मुख्यमंत्री सी राजगोपालाचारी, दूसरे राष्ट्रपति और भारत के पहले उपराष्ट्रपति सर्वपल्ली राधाकृष्णन तथा नोबेल पुरस्कार विजेता और भौतिक वैज्ञानिक सीवी रमन को 1954 में एक साथ सम्मानित किया था। उस समय राष्ट्रपति डॉ. राजेंद्र प्रसाद थे। 48 व्यक्तियों को यह सम्मान मिल चुका है। शुरुआत में यह सम्मान सिर्फ जीवित व्यक्तियों के लिए था, लेकिन 1955 में नियमों में सुधार किया गया।

### मिलता है वीआईपी का दर्जा

भारत रत्न से सम्मानित व्यक्ति वीआईपी में शामिल होता है। प्रोटोकॉल में राष्ट्रपति, उपराष्ट्रपति, प्रधानमंत्री, उप प्रधानमंत्री, मुख्य न्यायाधीश, लोकसभा स्पीकर, कैबिनेट मंत्री, राज्यपाल, मुख्यमंत्री, पूर्व राष्ट्रपति, पूर्व प्रधानमंत्री, पूर्व मुख्यमंत्री, संसद के दोनों सदनों में विपक्ष के नेता के बाद जगह मिलती है। भारत रत्न से सम्मानित व्यक्ति को राशि नहीं मिलती, लेकिन कैबिनेट मंत्री के बराबर वीआईपी का दर्जा मिलता है।

### 50वां भारत रत्न

वर्ष 2024 में केंद्र सरकार ने भाजपा के वरिष्ठ नेता लालकृष्ण आडवाणी और बिहार के पूर्व मुख्यमंत्री और समाजवादी नेता कर्पूरी ठाकुर (मरणोपरांत) को भारत रत्न देने के फैसला किया। अब यह पुरस्कार पाने वालों की संख्या 50 हो गई है।

### अब तक इन महान विभूतियों को मिल चुका है भारत रत्न

- **1954** में पहली बार साल पूर्व राष्ट्रपति सर्वपल्ली डॉक्टर राधाकृष्णन, डॉक्टर चंद्रशेखर वेंकट रमन,और स्वतंत्र भारत के पहले गवर्नर जनरल चक्रवर्ती राजगोपालाचारी को।
- **1955** में मोक्षगुंडम विश्वेश्वरैया, भारत के पूर्व प्रधानमंत्री पंडित जवाहर लाल नेहरू और डॉ. भगवान दास।
- **1957** में पंडित गोविंद वल्लभ पंत को यह सम्मान दिया गया था।
- **1958** में डॉ. धोंडो केशव कर्वे को यह सम्मान मिला।
- **1961** में पुरुषोत्तम दास टंडन, बिधान चंद्र रॉय को।
- **1962** में पूर्व राष्ट्रपति डॉ राजेंद्र प्रसाद को।
- **1963** में पूर्व राष्ट्रपति डॉ जाकिर हुसैन को।
- **1963** में डॉ. पांडुरंग वामन काणे।
- **1966** में पूर्व प्रधानमंत्री लाल बहादुर शास्त्री को मरणोपरांत।
- **1971** में पूर्व प्रधानमंत्री इंदिरा गांधी।
- **1975** में वीवी गिरी को।
- **1976** में के.कामराज को मरणोपरांत मिला।
- **1980** में सामाजिक कार्यकर्ता मदर टेरेसा को।
- **1983** में आचार्य विनोवा भावे को मरणोपरांत।
- **1987** में खान अब्दुल गफ्फार खान।
- **1988** में मनिदुर गोपालन रामचन्द्रन को मरणोपरांत।
- **1990** में दक्षिण अफ्रीका के डॉ. नेल्सन रोलीहलाहला मंडेला, डॉ. भीमराव रामजी अम्बेडकर (मरणोपरांत)।
- **1991** में पूर्व प्रधानंत्री राजीव गांधी (मरणोपरांत), मोरारजी रणछोड़जी देसाई, सरदार वल्लभभाई पटेल (मरणोपरांत) को।
- **1992** में सत्यजीत रे को मरणोपरांत, जहांगीर रतनजी दादाभाई टाटा, मौलाना अबुल कलाम आज़ाद (मरणोपरांत) को।
- **1997** में अरुणा आसफ अली (मरणोपरांत), गुलजारी लाल नंदा (मरणोपरांत) और पूर्व राष्ट्रपति डॉ अब्दुल कलाम आजाद को।
- **1998** में मदुरै शन्मुखवदिवु सुब्बालक्ष्मी, चिदम्बरम सुब्रमण्यम, गोपीनाथ बोरदोलोई (मरणोपरांत)।
- **1999** में जयप्रकाश नारायण (मरणोपरांत), प्रो अमर्त्य सेन, पंडित रविशंकर को।
- **2001** में उस्ताद बिस्मिल्लाह खान, सुश्री लता दीनानाथ मंगेशकर को।
- **2009** में पंडित भीमसेन गुरुराज जोशी को।
- **2014** में भारतीय क्रिकेट के स्टार बल्लेबाज सचिन रमेश तेंदुलकर, प्रोफेसर चिंतामणि नागेसा रामचन्द्र राव को।
- **2015** में पूर्व प्रधानमंत्री अटल बिहारी वाजपेई, पंडित मदन मोहन मालवीय (मरणोपरांत) को।
- **2019** में भारत के पूर्व राष्ट्रपति प्रणब मुखर्जी, डॉ. भूपेन्द्र कुमार हजारिका (मरणोपरांत), नानाजी देशमुख (मरणोपरांत) को।

## एक नजर

### तुर्किये ने आईएस से संबंध के संदेह में 34 को हिरासत में लिया

**अंकारा।** तुर्किये ने आतंकी समूहों के खिलाफ कार्रवाई करते हुए शनिवार को आइएस से संबंध के संदेह में 34 को हिरासत में लिया है। तुर्किये के गृहमंत्री अली येरलिकाया ने एक्स पोस्ट पर जानकारी देते हुए कहा कि ये सभी संदिग्ध ऑपरेशन केज-35 के अंतर्गत पकड़े गए हैं। सभी विदेशी नागरिक हैं। ये इंटरपोल नोटिस के तहत वांटेड थे। उन्होंने कहा कि पुलिस ने कई पिस्टल भी बरामद किए हैं।

### अर्जेंटीना में सब्सिडी कटौती के विरोध में लोगों ने किया उग्र प्रदर्शन

**ब्यूनस आयर्स।** अर्जेंटीना में नवनिर्वाचित राष्ट्रपति जेवियर माइली की आर्थिक, सामाजिक और राजनीतिक सुधार मुहिम के विरोध में जनता सड़कों पर है। शुक्रवार को प्रदर्नकारियों और पुलिस के बीच हिंसक झड़प हो गई। पुलिस ने प्रदर्शनकारियों को नियंत्रित करने के लिए आंसू गैस के गोले दागे और रबर की गोलियां चलाई। इस झड़प में तीन लोग घायल हुए हैं। पुलिस ने कई लोगों को गिरफ्तार किया है। राष्ट्रपति जेवियर ने पद संभालते ही अर्जेंटीना की मुद्रा पेसो का मूल्य 50 फीसदी से अधिक कम कर दिया। राष्ट्रपति जेवियर का कार्यकाल शुरू होने के दो महीने बाद से ही देश में विरोध प्रदर्शन शुरू हो गए थे।

### गैंगस्टर लॉरेंस बिश्नोई के करीबी दो आरोपियों को हिरासत में लिया

**चंडीगढ़।** पंजाब पुलिस ने शनिवार को गैंगस्टर लॉरेंस बिश्नोई के कथित करीबियों को गिरफ्तार किया है। आरोपी गायक सिद्धू मूसेवाला के हत्यारों को छिपाने में मदद की थी। पुलिस महानिदेशक (डीजीपी) गौरव यादव ने बताया कि मनदीप सिंह उर्फ छोटा मणि को मनीमाजरा के गोबिंदपुरा से उसके एक साथी जतिंदर सिंह के साथ गिरफ्तार किया गया है। आरोपी के पास से 12 कारतूस और दो पिस्तौल भी बरामद की गई है। उन्होंने कहा दोनों आरोपी लॉरेंस बिश्नोई और गोल्डी बराड़ गिरोह के लिए सक्रिय रूप से काम करते थे और उनका आपराधिक इतिहास है।

### चिली में जंगल की आग आबादी वाले इलाके में फैली, 19 की मौत

**सैंटियागो (चिली)।** मध्य चिली के जंगलों में लगी भीषण आग घनी आबादी वाले हिस्सों में फैल गई है। आग की लपटों से 19 लोगों की मौत हो गई और एक हजार से अधिक घर जलकर खाक हो गए हैं। अधिकारियों ने शनिवार को बताया कि वर्तमान में देश के मध्य और दक्षिण के 92 जंगल आग की चपेट में हैं, जहां इस सप्ताह तापमान असामान्य रूप से अधिक रहा है। वालपराइसो क्षेत्र में सबसे भीषण आग लगी, जहां अधिकारियों ने लोगों से अपने घरों को नहीं छोड़ने का आग्रह किया।

# सीरिया-इराक में अमेरिकी एयरस्ट्राइक

## जॉर्डन हमले के जवाब में 85 ठिकाने तबाह, 6 आतंकी समेत 16 की मौत

दमिश्क, एजेंसी

अमेरिकी सेना जॉर्डन में सैन्य अड्डे पर हुए ड्रोन हमले के जवाब में शुक्रवार देर रात सीरिया और इराक में ईरान समर्थित मिलिशिया के ठिकानों पर बमबारी की। मीडिया रिपोर्ट के मुताबिक, सीरिया में अमेरिका के हवाई हमलों में छह मिलिशिया लड़ाके समेत 16 लोग मारे गए हैं। इनमें तीन गैर-सीरियाई थे। अमेरिकी सेना ने एक बयान में कहा कि अमेरिका ने शुक्रवार को इराक और सीरिया में ईरान रिवोल्यूशनरी गार्ड्स और उनके समर्थित मिलिशिया से जुड़े 85 से अधिक ठिकानों पर जवाबी हवाई हमले किए।

बयान में कहा गया है कि अमेरिकी सेना ने हवाई हमलों ने कमांड और नियंत्रण केंद्रों, रॉकेट, मिसाइल और ड्रोन भंडारण सुविधाओं के साथ-साथ रसद और गोला-बारूद आपूर्ति श्रृंखला सुविधाओं को निशाना बनाया। अमेरिकी सेना ने 125 से अधिक युद्ध सामग्री के साथ 85 से अधिक ठिकानों पर हमला किया। वहीं, सीरिया की सरकारी मीडिया ने कहा कि सीरिया के रेगिस्तानी इलाकों और इराक से लगती सीमा के पास स्थित ठिकानों पर अमेरिकी हमले में कई लोग हताहत और घायल हुए हैं। पिछले सप्ताह जॉर्डन में सैन्य अड्डे हुए ड्रोन हमले में तीन अमेरिकी सैनिक मारे गए थे और लगभग 40 अन्य घायल हुए थे। इसके बाद राष्ट्रपति जो बाइडन ने ईरान समर्थित समूहों के खिलाफ जवाबी कार्रवाई करने की बात कही थी। बीते दिनों ने बाइडन ने जवाबी हमले की मंजूरी दी थी। इसके बाद अमेरिकी ने शुक्रवार को पहला हमला किया।

### जवाबी हमलों के बाद पश्चिमी एशिया में तनाव बढ़ने की आशंका

अमेरिकी सेना ने ईरान की सीमा के अंदर किसी भी ठिकाने को निशाना नहीं बनाया है। लेकिन अमेरिका के जवाबी हमलों के बाद पश्चिम एशिया में तनाव बढ़ने की आशंका जताई जा रही है। गाजा में पिछले तीन महीने से चल रहे इजराइल-हमास युद्ध के कारण क्षेत्र में पहले से ही तनाव की स्थिति बनी हुई है।

### अगर किसी अमेरिकी को नुकसान पहुंचता है, तो हम मुंहतोड़ जवाब देंगे

ईरान समर्थिक आतंकी समूहों के ठिकानों पर हमले के बाद अमेरिकी राष्ट्रपति बाइडन ने एक बयान में कहा कि अमेरिका मध्य-पूर्व में संघर्ष नहीं चाहता है, लेकिन अगर किसी अमेरिकी को नुकसान पहुंचता है, तो हम उसका मुंहतोड़ जवाब देंगे। उन्होंने कहा कि पिछले रविवार को जॉर्डन में ईरान द्वारा समर्थित आतंकी समूहों के ड्रोन हमले में तीन अमेरिकी सैनिक मारे गए थे। शुक्रवार को मैं डोवर एयरफोर्स बेस पर इन बहादुर सैनिकों के शवों की वापसी पर श्रद्धांजलि समारोह में शामिल हुआ और उनके परिवारों से बात की।

## बेल्जियम के नागरिक पर दर्ज केस होगा रद शीर्ष कोर्ट ने दिए आदेश

**नई दिल्ली।** सुप्रीम कोर्ट ने तमिलनाडु में बेल्जियम के नागरिक पर दर्ज एफआईआर को रद करने का आदेश दिया है। बता दें, 2018 में तमिलनाडु की कुरंगानी पहाड़ियों में 13 लोगों की मौत के मामले में तमिलनाडु पुलिस ने बेल्जियम के नागरिक- पीटर वान गीत के खिलाफ प्राथमिकी दर्ज की थी।

शीर्ष अदालत के आदेश के बाद प्राथमिकी और सभी कानूनी कार्यवाहियों को रद किया जाएगा। रिपोर्ट्स के मुताबिक पर्वतारोहण / ट्रेकिंग के दौरान जंगली आग की चपेट में आने के कारण 13 लोगों की मौत हो गई थी। शीर्ष अदालत में जस्टिस बीवी नागरत्ना और एजी मसीह की पीठ ने बेल्जियम के नागरिक को राहत देने का आदेश पारित किया। इससे पहले मद्रास उच्च न्यायालय की मदुरै पीठ ने 20 अगस्त, 2022 को बेल्जियन नागरिक को राहत देने से इनकार कर दिया था। बेल्जियम के नागरिक के खिलाफ दर्ज एफआईआर को रद करते हुए सुप्रीम कोर्ट में दो जजों की खंडपीठ ने कहा, पर्वतारोहण / ट्रेकिंग कर रहा दल दुर्भाग्य से जंगल की आग में घिर गए। मौत केवल दुर्घटना है।

# नौसेना को और शक्तिशाली करेगा सर्वेक्षण पोत संधायक

विशाखापत्तनम, एजेंसी

▸▸ भारत में बनने वाला 34वां युद्धपोत संधायक, नौसेना में शामिल हुआ सर्वेक्षण पोत

सबसे बड़ा सर्वेक्षण पोत आईएनएस संधायक शनिवार को औपचारिक रूप से भारतीय नौसेना में शामिल हुआ। पोत के जलावतरण समारोह में रक्षा मंत्री राजनाथ सिंह और नौसेना प्रमुख एडमिरल आर हरि कुमार मौजूद हैं।

इस मौके पर एडमिरल हरि कुमार ने अपने संबोधन में कहा, पिछले एक दशक में नौसेना ने अलग-अलग रेंज के अत्याधुनिक प्लेटफॉर्म को लॉन्च किए हैं, चाहे वह शक्तिशाली विमानवाहक पोत 'विक्रांत' हो, विशाखापत्तनम क्लास का 'डेस्ट्रोयर' हो, बहुमुखी श्रेणी के 'फ्रिगेट', कलवरी श्रेणी की पनडुब्बियां हों या गोताखोरी के लिए विशेष जहाज हो, हम उभरते हुए भारत की सेवा में एक संतुलित और आत्मनिर्भर बल का निर्माण कर रहे हैं। आखिरी तीन युद्धपोत और पनडुब्बियां पिछले दस वर्षों में नौसेना में शामिल किए गए हैं। वे सभी भारत में बनाए गए हैं और संधायक भारत में बनने वाला 34वां पोत है। वहीं, रक्षा मंत्री सिंह ने कहा,

आईएनएस संधायक के जलावतरण समारोह में मौजूद राजनाथ सिंह।

अगर मैं अपनी नौसैनिक ताकत की बात करूं, तो भारतीय नौसेना इतनी मजबूत हो गई है कि हिंद महासागर और हिंद प्रशांत क्षेत्र में सुरक्षा के मामले में हम पहले जवाब देने वाले बन गए हैं। वैश्विक व्यापार की बात करें तो हिंद महासागर को वैसे भी हॉटस्पॉट के तौर पर गिना जाता है। अदन की खाड़ी, गिनी की खाड़ी आदि कई चोक प्वाइंट हिंद महासागर में हैं, जिसके जरिए से बड़ी मात्रा में अंतर्राष्ट्रीय व्यापार होता है। इन चोक प्वाइंट्स पर कई खतरे बने हुए हैं। लेकिन सबसे बड़ा खतरा समुद्री डाकुओं का है।

## इमरान और बुशरा बीबी की शादी गैर-इस्लामिक : कोर्ट

इस्लामाबाद, एजेंसी

▸▸ दंपती को सात-सात साल की जेल, 5 लाख का जुर्माना लगाया

पाकिस्तान के पूर्व प्रधानमंत्री इमरान खान और उनकी पत्नी बुशरा बीबी खान को बड़ा झटका लगा। बता दें कि पाकिस्तान की एक अदालत ने इमरान और बुशरा को गैर-इस्लामिक निकाह मामले में सात-सात साल की सजा सुनाई और जुर्माना भी लगाया।

इस सप्ताह विवादों में घिरे 71 वर्षीय इमरान के खिलाफ चुनावों से पहले यह तीसरा फैसला है और उन्हें चुनाव लड़ने से रोक दिया गया। जेल में कैद इमरान को हाल ही में गोपनियता को भंग करने के लिए 10 साल और पत्नी के साथ तोशाखाना मामले में 14 साल की सजा सुनाई गई है। इमरान और उनकी पत्नी बुशरा पर 5 लाख का जुर्माना लगाया गया। बुशरा पर अपने पूर्व पति को तलाक देने और इमरान खान से निकाह करने के बाद

'इद्दत' को पूरा नहीं करने का आरोप लगाया गया था। दरअसल, इद्दत के तहत एक तय समय तक महिला दूसरी शादी नहीं कर सकती है। पहली बार प्रधानमंत्री बनने से सात माह पूर्व जनवरी 2018 में इमरान ने एक गुप्त समारोह में बुशरा के साथ 'निकाह' किया था, लेकिन उनका निकाह अचानक चर्चा का मुद्दा बन गया और सवाल उठने लगे कि क्या उन्होंने अवधि पूरी होने से पहले (इद्दत) निकाह किया था। हालांकि, खान दंपति ने इन आरोपों को सिरे से खारिज कर दिया।

## मालदीव का आरोप-भारतीय नौसेना ने ली जहाजों की तलाशी

**माले, एजेंसी।** मालदीव की मीडिया ने स्थानीय मछुआरों के हवाले से दावा किया कि भारत के नौसैनिकों ने उनके जहाज पर धावा बोला और तलाशी ली। इसके बाद अब मालदीव सरकार ने औपचारिक रूप से भारत सरकार से उस घटना का व्यापक विवरण प्रदान करने का अनुरोध किया है।

मालदीव के आरोपों पर भारत सरकार की ओर से तत्काल कोई प्रतिक्रिया नहीं आई है। मालदीव के रक्षा मंत्रालय ने शुक्रवार को एक बयान में दावा किया कि 31 जनवरी को, भारतीय सेना ने मालदीव के विशेष आर्थिक क्षेत्र (ईईजेड) के भीतर मछली पकड़ने की गतिविधियों में लगी एक मालदीव की मछली पकड़ने वाली नाव को रोक लिया। बयान में कहा गया है कि भारतीय तटरक्षक जहाज 246 और 253 की टीमें मछली पकड़ने वाली नौकाओं से पूछताछ के लिए जिम्मेदार थीं। बता दें, राष्ट्रपति बनने के बाद मुइज्जू ने औपचारिक रूप से भारत से 15 मार्च तक अपने देश से 88 सैन्य कर्मियों को वापस बुलाने का अनुरोध किया गया था। मालदीव की ओर से कहा गया है कि भारतीय सैनिक संबंधित अधिकारियों से पूर्व परामर्श के बिना मालदीव ईईजेड के भीतर मछली पकड़ने वाली तीन नौकाओं पर सवार हो गए, जिससे अंतरराष्ट्रीय समुद्री कानूनों और नियमों का उल्लंघन हुआ। बयान में कहा गया, "परिणामस्वरूप, मालदीव सरकार ने विदेश मंत्रालय के माध्यम से एक आधिकारिक अनुरोध शुरू किया है।

### पहाड़ी हिस्सों में बर्फबारी...

**श्रीनगर :** कश्मीर के कई हिस्सों में शनिवार को भारी बर्फबारी हुई। घाटी के अधिकांश हिस्सों में दिन का तापमान शून्य से तीन डिग्री सेल्सियस के बीच दर्ज किया गया। भारी हिमपात के कारण पहाड़ी क्षेत्रों में हिमस्खलन की चेतावनी जारी की गई है। वहीं बारामूला जिले के तंगमर्ग में दो फुट बर्फ जम गई। ● एजेंसी

**विज्ञान** जमीन से आसमान तक छिपे जीवन को देखने में होगी सक्षम, अब नए सिरे से होगी एलियन की तलाश

# असाधारण दूरबीन बनाने में जुटे यूरोपियन खगोलविद

नैनीताल कार्यालय

**अमृत विचार :** ब्रह्मांड में एलियन की खोज के लिए खगोलविद नए सिरे से जुटने जा रहे हैं। इस दिशा में यूरोपीय वैज्ञानिक असाधारण एक दूरबीन बनाने जा रहे हैं, जो किसी भी प्लैनेट की जमीन से आसमान और किसी भी रूप में छिपे जीवन को देख पाने सक्षम होगी।

एलियन की पहेली आज भी बरकरार है। किस्से कहानियों में इनका जिक्र अक्सर देखा जाता है। मगर इनकी हकीकत का वैज्ञानिक दृष्टि से आज भी पता नही चल पाया है। प्राचीन भारत में उड़न तश्तरियों का जिक्र खूब हुआ करता था। संभवतः कई लोग इसके साक्षी भी रहे होंगे। वर्तमान में आसमान में अनजानी वस्तु देखने को अक्सर मिल ही जाती हैं, लेकिन उड़न तश्तरी का जिक्र सुनने को नही मिलता है। एलियन ब्रह्मांड का बहुत बड़ा रहस्य है। खगोल विज्ञान में इनकी तलाश करीब पांच दशक से की जा रही है, लेकिन कोई अता पता नही चल पाया है। इनकी तलाश में हजारों ग्रहों की खाक वैज्ञानिक छान चुके हैं, लेकिन परिणाम सिफर ही हाथ लगा है। इस जद्दोजहद में लंबा समय बीत चुका है, लेकिन वैज्ञानिक हार मानना नही चाहते। जिसके परिणामस्वरूप अब अगली तैयारी की जा रही है। अब एक ऐसी दूरबीन बनाई जाएगी, जो ब्रह्मांड के एक बड़े हिस्से में मौजूद किसी तिनके जितनी छोटी वस्तु को भी देख लेगी और उसकी सच्चाई को भेद पाने में सक्षम होगी। यूरोपियन एक्सट्रीमली लार्ज टेलीस्कोप (ईएलटी) के नाम से दूरबीन बनाई जाएगी, जो दो दशक बाद ब्रह्मांड में किसी भी चट्टानी दुनिया को देख सकेगी। वर्तमान वैज्ञानिक इस दूरबीन का निर्माण करेंगे और अगली पीढ़ी इस दूरबीन से एलियन की तलाश करेगी।

एलियन की तलाश में इस तरह की होगी यूरोपियन दूरबीन।

### दुनिया की सबसे बढ़ी दूरबीन होगी ईएलटी

वर्तमान में दुनिया के कई हिसों में अभी तक की सबसे बढ़ी दूरबीनें बनाने की कवायद की जा रही है। जिनमें सबसे बड़ी यूरोपियन एक्सट्रीमली लार्ज टेलीस्कोप (ईएलटी) होगी। इस दूरबीन का व्यास 128 फीट होगा। इसके अलावा मौना केआ में 98 फीट व्यास की थर्टी मीटर टेलीस्कोप (टीएमटी) के नाम से बनाई जा रही है। इस दूरबीन में भारत की हिस्सेदारी दस प्रतिशत की होगी। 79 फीट की विशालकाय मैगेलन टेलीस्कोप (जीएमटी) दूरबीन भी बनाई जा रही है। ईएलटी और जीएमटी का निर्माण चिली के अटाकामा रेगिस्तान में अलग-अलग स्थानों पर किया जा रहा है। ईएलटी के लिए पहला दर्पण बनकर तैयार हो चुका है।

## भारतीय मूल के वरुण घोष ऑस्ट्रेलियाई सीनेट में नियुक्त

**मेलबर्न।** ऑस्ट्रेलिया की सीनेट में भारतवंशी वरुण घोष नामित किए गए हैं। वह अगले सप्ताह सीनेट में अपनी जिम्मेदारी संभाल लेंगे। लेबर पार्टी ने आधिकारिक रूप से उन्हें पश्चिमी आस्ट्रेलिया का प्रतिनिधित्व करने के लिए चुना है।

पश्चिमी आस्ट्रेलिया संसद की संयुक्त बैठक में गुरुवार को 38 वर्षीय वरुण का चयन किया गया। फ्रैंसिस बर्ट चैंबर्स में बैरिस्टर वरुण वर्तमान सीनेटर पैट्रिक डॉडसन का स्थान लेंगे। पश्चिमी ऑस्ट्रेलिया की विधानसभा ने एक्स पर यह घोषणा की है, विधानसभा और विधान परिषद ने संघीय संसद की सीनेट में पश्चिमी आस्ट्रेलिया का प्रतिनिधित्व करने के लिए वरुण घोष को चुना है। बीती सदी के नौवें दशक में उनके माता-पिता भारत से में आकर बस गए थे।

# हिंदू समुदाय को रिझाने में जुटी ब्रिटेन की विपक्षी लेबर पार्टी

लंदन, एजेंसी

▸▸ ब्रिटिश भारतीयों के साथ फिर से जुड़ने के लिए पार्टी उठा रही कई महत्वपूर्ण कदम

हाल के वर्षों में भारतवंशियों के बीच पार्टी का समर्थन कम होने की चिंता के बीच ब्रिटेन की विपक्षी लेबर पार्टी ब्रिटिश भारतीयों तक पहुंच बढ़ाने के लिए प्रयासरत है। कीर स्टार्मर के नेतृत्व वाली लेबर पार्टी ने ब्रिटिश भारतीयों के साथ फिर से जुड़ने के लिए कई कदम उठाए हैं।

इसमें समुदाय से जुड़े दो स्वयंसेवकों को नियुक्त करना, लेबर फ्रेंड्स आफ इंडिया समूह को नया स्वरूप देना और अपने दो वरिष्ठ शेडो मंत्रियों को भारत भेजने की तैयारी की है।

2021 की जनगणना के अनुसार, भारतीय मूल के लोग ब्रिटेन में सबसे बड़े एशियाई जातीय समूह और सबसे बड़े गैर-श्वेत जातीय समूह दोनों हैं। यह आबादी का 3.1 प्रतिशत हिस्सा हैं। इस

बात के सबूत बढ़ रहे हैं कि लेबर पार्टी ने भारतीय मूल के लोगों का समर्थन खो दिया है। 2010 में 61 प्रतिशत ब्रिटिश भारतीयों ने कहा कि वे लेबर का समर्थन करते हैं। वहीं, यह आंकड़ा 2019 तक घटकर 30 प्रतिशत रह गया। वरिष्ठ नेताओं को चिंता इसलिए भी है कि ब्रिटेन के पहले हिंदू प्रधानमंत्री के रूप में ऋषि सुनक के होने से यह चलन बढ़ सकता है।

## कराची में चुनाव आयोग कार्यालय के बाहर विस्फोट

**कराची।** पाकिस्तान में आम चुनाव से पहले हिंसा का माहौल बना हुआ है। अब कराची में पाकिस्तान चुनाव आयोग (ईसीपी) कार्यालय के बाहर एक विस्फोट हुआ है।

पुलिस ने बताया कि चुनाव आयोग के प्रांतीय कार्यालय की पार्किंग में आईईडी से भरा एक बैग कूड़े में फेंके जाने के बाद एक छोटा विस्फोट हुआ। एक वरिष्ठ पुलिस अधिकारी, डीआइजी सैयद असद रजा ने कहा कि आईईडी बम वाला प्लास्टिक बैग पाकिस्तान चुनाव आयोग (ईसीपी) के प्रांतीय मुख्यालय की पार्किंग में रखा गया था। उन्होंने कहा, बैग में टाइमर के साथ एक आईईडी था, लेकिन पार्किंग की सफाई कर रहे एक कर्मचारी ने बैग को देख लिया और उसे इमारत के बाहर कूड़े में फेंक दिया। अधिकारी ने कहा कि जब बैग फेंका गया तो एक छोटा विस्फोट हुआ और एक बड़ा हादसा टल गया।