फाल्गुन कृष्ण पक्ष, पंचमी
विक्रम संवत 2080

लखनऊ, बरेली, मुरादाबाद, हल्द्वानी, अयोध्या व कानपुर से प्रकाशित

गुरुवार, 29 फरवरी 2024
वर्ष 5, अंक 103, पृष्ठ 14
2 राज्य, 6 संस्करण
मूल्य 6 रुपये

अमृत विचार

बरेली

एक सम्पूर्ण अखबार

www.amritvichar.com

बच्चों पर निर्भर विज्ञान का भविष्य, देखे सूर्य के धब्बे 14

यामी की 'आर्टिकल 370' का जलवा बरकरार 13

गुजरात समुद्र तट से 3,300 किग्रा मादक पदार्थ जब्त

पोरबंदर/दिल्ली, एजेंसी

- नौसेना और पुलिस की संयुक्त कार्रवाई में पांच विदेशी गिरफ्तार

नौसेना, पुलिस और स्वापक नियंत्रण ब्यूरो (एनसीबी) ने एक संयुक्त अभियान में गुजरात तट के पास अरब सागर में एक नौका से अब तक की नशीले पदार्थों की सबसे बड़ी जब्ती के तहत 3,300 किलोग्राम मादक पदार्थ बरामद किए। पांच विदेशियों को गिरफ्तार किया गया। यह नौका एक ईरानी बंदरगाह से आई थी। गृहमंत्री अमित शाह ने कार्यवाई को ऐतिहासिक और देश को मादक पदार्थ मुक्त बनाने की दिशा में केंद्र सरकार की अटूट प्रतिबद्धता का प्रमाण बताया है। मछली पकड़ने वाली अपंजीकृत नौका को मंगलवार सुबह अरब सागर में भारतीय तट से लगभग 60 समुद्री मील दूर और अंतर्राष्ट्रीय समुद्री सीमा रेखा के पास रोका गया। जब्त किए गए लगभग 3,300 किग्रा प्रतिबंधित सामग्री में 3,110 किग्रा चरस या हशीश, 158.3 किग्रा क्रिस्टल मेथामेफटामाइन और 24.6 किग्रा संदिग्ध हेरोइन है। अंतर्राष्ट्रीय बाजार में इस खेप की कीमत 1,300 से 2,000 करोड़ रुपये के बीच होने का अनुमान है।

पूरा साल बीता, आरटीई में चयनित 33 हजार बच्चे प्रवेश से वंचित

रविशंकर गुप्ता, लखनऊ

- सत्र 2023-24 में चयन होने के बाद भी एडमिशन को तरस गए
- अभिभावकों की पसंद-नापसंद पर फोड़ा जा रहा ठीकरा

अमृत विचार : शिक्षा का अधिकार अधिनियम (आरटीई) की सत्र 2023-24 में जमकर धज्जियां उड़ीं। लखनऊ सहित सभी जिलों में चयनित 33 हजार से अधिक बच्चों को निजी स्कूलों में निशुल्क प्रवेश नहीं मिला। चयनितों को एडमिशन न मिल पाने पर बेसिक शिक्षा निदेशालय ने भी चिंता जाहिर की है। जिलों से प्राप्त आंकड़ों के अनुसार औरैया व प्रतापगढ़ ही सिर्फ ऐसे जिले हैं जहां शत-प्रतिशत बच्चे ही एडमिशन करवा सके हैं। सबसे कम 46 प्रतिशत हमीरपुर का डाटा रहा है। सभी जिलों के आकड़ों से पता चलता है कि प्रदेश में 1,34,392 बच्चों का सत्र 2023-24 में चयन हुआ। इसमें 1,00,527 बच्चों को ही एडमिशन मिल सका। बाकी 33 हजार बच्चे वंचित रह गए। अब बेसिक शिक्षा निदेशालय ने अभिभावकों के लिए भी नया नियम लागू किया है।

एडमिशन न होने के लिए विभाग ने बताए तीन कारण : विभागीय अधिकारियों के मुताबिक एडमिशन न होने के तीन प्रमुख करण हैं। पहला आरटीई के तहत जब बच्चे का आवेदन किया जाता है तो अभिभावकों की ओर से नजदीक के पांच स्कूलों का विकल्प भी ऑनलाइन भरना होता है। कई बार पहला विकल्प नहीं मिलने पर अभिभावक, बच्चे को अन्य स्कूल में प्रवेश नहीं दिलाते हैं। दूसरा कारण ये है कि जिन हाई प्रोफाइल स्कूल में बच्चों का चयन होता है वह एडमिशन आसानी से नहीं लेते हैं। तीसरा कारण है कि विभाग के अधिकारी बड़े स्कूलों के लिए ज्यादा कार्रवाई में रुचि नहीं लेते हैं।

राजधानी लखनऊ में हाई प्रोफाइल स्कूलों के आगे अधिकारी बेबस

शैक्षिक सत्र 2023-24 में लखनऊ में हाई प्रोफाइल निजी स्कूल प्रबंधकों के आगे आरटीई अधिनियम बौना साबित हुआ। मझोले और छोटे स्कूलों ने तो चयनित बच्चों को प्रवेश दिया लेकिन सीबीएसई और आईसीएसई से संचालित विद्यालयों ने प्रवेश नहीं दिया। अंत में चयनित 33 .34 प्रतिशत बच्चों को प्रवेश मिला सका। जबकि लखनऊ में 14,883 बच्चे चयनित हुए थे। लेकिन इसमें 9891 बच्चों को ही एडमिशन मिल सका।

अभिभावकों के लिए बना नया नियम बताना होगा प्रवेश न लेने का कारण

आवेदन में पांच विद्यालयों का विकल्प होता है। यदि उसमें कोई भी विद्यालय मिलता है तो उसमें अभिभावक को अपने बच्चे को प्रवेश दिलाना होगा। यदि एडमिशन नहीं लिया जाता है तो सत्र 2024-25 में एडमिशन के लिए चयनित बच्चे के अभिभावक को एडमिशन न लेने का कारण लिखित रूप में बताना होगा। क्योंकि जिलों से निदेशालय को भेजी गई रिपोर्ट में बीएसए का कहना है पसंद का स्कूल न मिलने पर प्रवेश नहीं कराया गया है।

> आरटीई के तहत चयनित बच्चों का प्रवेश हर हाल में मिले ऐसा विभाग का प्रयास रहता है, लेकिन चयन होने के बाद भी बच्चों का एडमिशन न होना चिंताजनक है। इसकी समीक्षा करते हुए सत्र 2024-25 में तय किया गया है कि अधिक से अधिक बच्चों को प्रवेश दिलाया जा सके। अभी पहले चरण में प्रवेश प्रकिया चल रही है। आवेदन का दूसरा चरण 1 मार्च से शुरू हो जाएगा।
> – **गणेश कुमार**, संयुक्त शिक्षा निदेशक बेसिक

अवैध खनन मामले में सीबीआई ने अखिलेश यादव को किया तलब

मामले में बतौर गवाह सपा अध्यक्ष से केंद्रीय जांच एजेंसी करेगी पूछताछ

राज्य ब्यूरो, लखनऊ

- 2016 में दर्ज किए गए मामले में 29 फरवरी को पेश होने को कहा
- हमीरपुर जिले में 2012-2016 के बीच का है अवैध खनन मामला

अमृत विचार : सीबीआई ने अवैध खनन मामले में सपा प्रमुख और पूर्व मुख्यमंत्री अखिलेश यादव को समन भेजा है। अखिलेश यादव को गुरुवार 29 फरवरी को दिल्ली में सीबीआई के सामने पेश होने के लिए बुलाया गया है। बताया जाता है कि उन्हें बतौर गवाह पेश होने के लिए कहा गया है। इसकी जानकारी अखिलेश ने बुधवार को खुद ही लखनऊ में एक न्यूज चैनल के कार्यक्रम दी। काफी समय से अखिलेश यादव सीबीआई और ईडी को लेकर भाजपा सरकार पर हमलावर रहे हैं। ऐसे में सीबीआई के समन पर उप्र की राजनीति गरमाने वाली है।

हमीरपुर में 2012 से 2016 के बीच हुए अवैध खनन का मामला सामने आया था। इस मामले में सीबीआई ने 2016 में कोर्ट के आदेश पर मुकदमा दर्ज किया था। उसमें हमीरपुर की तत्कालीन डीएम आईएएस बी चंद्रकला, सपा एमएलसी रहे रमेश मिश्र और उनके भाई दिनेश मिश्र तथा समेत 11 लोग नामजद थे। सीबीआई ने बी. चंद्रकला के घर भी छापा मारा था।

आरोप है कि 2012-16 के दौरान, जब यादव उत्तर प्रदेश के मुख्यमंत्री थे, तो लोकसेवकों ने अवैध खनन की अनुमति दी और खनन पर राष्ट्रीय हरित अधिकरण (एनजीटी) द्वारा लगाए गए प्रतिबंध के बावजूद अवैध रूप से लाइसेंस का नवीनीकरण किया गया। यह भी आरोप है कि अधिकारियों ने खनिजों की चोरी होने दी, पट्टाधारकों और चालकों से पैसे वसूले। इलाहाबाद हाईकोर्ट के निर्देश पर सीबीआई ने 2016 में सात मामले दर्ज किए थे। एजेंसी ने आरोप लगाया था कि तत्कालीन मुख्यमंत्री अखिलेश यादव के कार्यालय ने एक ही दिन में 13 परियोजनाओं को मंजूरी दी थी। उस वक्त उनके पास खनन विभाग भी था। आरोप लगाया था कि यादव ने ई-निविदा प्रक्रिया का उल्लंघन करते हुए 14 पट्टों को मंजूरी दी थी, जिनमें से 13 को 17 फरवरी 2013 को मंजूरी दी गई थी।

सपा मुखिया को प्रताड़ित करने की कोशिश: अजय राय

लखनऊ। कांग्रेस के प्रदेश अध्यक्ष अजय राय ने सपा प्रमुख अखिलेश यादव को सीबीआई नोटिस दिए जाने पर कहा कि यह उन्हें प्रताड़ित करने की कोशिश है, पर ऐसी कोशिशों से हम डरने वाले नहीं हैं। प्रदेश अध्यक्ष बुधवार को प्रदेश मुख्यालय में प्रेस कॉन्फ्रेंस को संबोधित कर रहे थे। कांग्रेस नेता आराधना मिश्रा मोना ने भी यहां कहा कि इंडिया गठबंधन मजबूत होने पर भाजपा प्रहार करती है। यही वजह है सपा मुखिया को सीबीआई की तरफ से नोटिस भेजा गया है।

> अब जब चुनाव आ रहा है तो मुझे फिर से नोटिस मिल रहा है। मैं समझता हूं कि जब चुनाव आएगा तो नोटिस भी आएगा। यह घबराहट क्यों है? अगर पिछले 10 वर्षों में आपने (भाजपा ने) बहुत काम किया है तो फिर आप क्यों घबराए हुए हैं? – **अखिलेश यादव**

सपा प्रमुख का दिल्ली जाने का तो कोई कार्यक्रम नहीं है। वह गुरुवार को लखनऊ में ही पार्टी की कई बैठकों में भाग लेंगे।
– **राजेन्द्र चौधरी**, राष्ट्रीय सचिव (सपा)

2310 करोड़ की 144 परियोजनाओं का किया वर्चुअल लोकार्पण-शिलान्यास

प्रदेश में जल्द गठित किया जाएगा स्पेशल सिक्योरिटी फोर्स : योगी

राज्य ब्यूरो, लखनऊ

- 57 जिलों में साइबर क्राइम थाने और 18 मंडलों में भ्रष्टाचार निवारण संगठन के थाने शुरू
- आठ जिलों में भ्रष्टाचार निवारण यूनिट, प्रयागराज-कुशीनगर में पर्यटन थानों की शुरूआत

अमृत विचार : मुख्यमंत्री योगी आदित्यनाथ ने कहा कि उप्र में जल्द ही 'स्पेशल सिक्योरिटी फोर्स' का गठन किया जाएगा। प्रदेश में एसडीआरएफ, जोनल रेंज स्तर पर फॉरेंसिक लैब, फॉरेंसिक इंस्टीट्यूट, और एसएसएफ का गठन किया गया है। अयोध्या में रामलला के मंदिर की सुरक्षा का दायित्व एसएसएफ ही उठा रही है।

मुख्यमंत्री बुधवार को लोकभवन में आयोजित उप्र पुलिस के इन्फ्रास्ट्रक्चर डेवलपमेंट से जुड़ी 2310 करोड़ रुपये की 144 परियोजनाओं का वर्चुअल लोकार्पण और शिलान्यास कार्यक्रम को संबोधित कर रहे थे। उन्होंने उप्र पुलिस के व्यवहार में आए बदलाव की भी सराहना की। कहा कि यूनिफॉर्म में अगर आप किसी से शिष्टाचार से बात करते हैं तो उसका बहुत सकारात्मक प्रभाव पड़ता है। जीरो टॉलरेंस की नीति समाज विरोधी, राष्ट्रविरोधी और पेशेवर माफिया के लिए होना चाहिए। कॉमन मैन के लिए संवेदनशीलता और त्वरित न्याय देने का प्रयास होना चाहिए। मुख्यमंत्री ने बताया कि उप्र, देश का पहला ऐसा राज्य हो गया है, जिसके पास सभी 75 जनपदों में साइबर थाने होंगे। 18 जनपदों में पहले बनाए गए थे, शेष 57 की बुधवार से शुरूआत की गई है। सभी 1523 थानों में साइबर सेल का गठन किया गया है। अब साइबर क्राइम से जुड़े मामले के लिए जोन और रेंज स्तर पर नहीं जाना होगा, बल्कि थानों पर ही साइबर सेल में शिकायत सुनी जाएगी। मुख्यमंत्री ने गृह विभाग द्वारा प्रदेश की जनता और पुलिस कार्मिकों को जोड़ते हुए 2310 करोड़ की परियोजनाओं के लिए बधाई दी।

इन परियोजनाओं का हुआ शिलान्यास और लोकार्पण

मुख्यमंत्री द्वारा 21 पुलिस थानों, दो पुलिस लाइन, दो पीएसी वाहिनी, दो यूपी एसटीएफ वाहिनी तथा 35 पुलिस थानों पर मेडिकल कक्ष, तीन थानों के प्रशासनिक भवन, 3 थानों के आवासीय भवन, 3 पुलिस चौकी के प्रशासनिक भवन, 34 पुलिस थानों पर हॉस्टल/बैरक/विवेचना कक्ष, 6 पुलिस लाइन में हॉस्टल, 5 एटीएस फील्ड यूनिट कार्यालय के साथ ही 7 अन्य विविध विषयक निर्माण कार्य का भी शिलान्यास किया गया। 75 जनपदों के 1523 पुलिस थानों में साइबर सेल, 57 जनपदों में साइबर क्राइम पुलिस थाने, 18 मंडल मुख्यालयों पर भ्रष्टाचार निवारण संगठन थाने, 8 जनपदों में भ्रष्टाचार निवारण संगठन इकाई तथा प्रयागराज और कुशीनगर में पर्यटन थाने का लोकार्पण किया गया।

6 करोड़ की फिरौती न मिलने पर कारोबारी के बेटे की हत्या

संवाददाता, गजरौला (अमरोहा)

- नोएडा पुलिस ने गजरौला के जंगल में गड्ढे से बरामद किया शव

अमृत विचार : फिरौती नहीं मिलने पर प्रतिष्ठित कारोबारी के पुत्र का अपहरण कर हत्या कर दी गई। आरोपियों ने कारोबारी के पुत्र के मोबाइल से मैसेज भेजकर छह करोड़ रुपये की फिरौती मांगी थी। नोएडा पुलिस ने कारोबारी के बेटे का शव गजरौला में जंगल में गड्ढे से बरामद किया है।

टीचर्स कॉलोनी में सूर्या इलेक्ट्रॉनिक्स के स्वामी प्रदीप कुमार मित्तल का परिवार रहता है। उनका बेटा यश मित्तल (20) नोएडा के दादरी थाना क्षेत्र के अजायबपुर में बैनेट यूनिवर्सिटी में बीबीए प्रथम वर्ष का छात्र था और कॉलेज के हॉस्टल में रहता था। 26 फरवरी की शाम साढे. छह बजे यश हॉस्टल से बाहर गया फिर नहीं लौटा। वार्डन की सूचना पर प्रदीप मंगलवार को हॉस्टल पहुंचे और थाना दादरी में बेटे के अपहरण की रिपोर्ट दर्ज कराई। उनसे छह करोड़ की फिरौती मांगी गई थी। सर्विलांस के आधार पर नोएडा पुलिस व एसओजी ने तिगरिया भूड़ से एक युवक को उठाया था, उसकी निशानदेही पर फैक्ट्री तेवा एपीआई लिमिटेड के सामने जंगल में गड्ढे से यश का शव मिला।

92 कलाकारों को संगीत नाटक अकादमी पुरस्कार

नई दिल्ली। संगीत नाटक अकादमी ने बुधवार को छह अकादमी फेलो और अभिनेता अशोक सर्राफ, राजीव वर्मा और गायिका बॉम्बे जयश्री सहित 92 कलाकारों को वर्ष 2022 और 2023 के लिए यह प्रतिष्ठित पुरस्कार देने की घोषणा की। राष्ट्रीय संगीत, नृत्य और नाटक अकादमी मंचीय कला के क्षेत्र में प्रतिष्ठित कलाकारों को अकादमी फेलो के रूप में चुनती है। अकादमी ने 21 और 22 फरवरी को नई दिल्ली में हुई बैठक में छह प्रतिष्ठित हस्तियों को अकादमी फेलो के रूप में चुना। कला के विभिन्न क्षेत्रा में योगदान के कारण 92 कलाकारों को भी चुना है।

एसडीएम हटाए, चौकी लाइन हाजिर

कार्यालय संवाददाता, रामपुर

सिलई बड़ा बवाल

- चौकी प्रभारी समेत 25 पर रिपोर्ट ,एसडीएम व तहसीलदार के हमराह भी आरोपी

अमृतविचार : गांव सिलई बड़ा में मंगलवार देर शाम हुए बवाल में जिलाधिकारी ने एसडीएम अमन देओल को मिलक से हटा दिया है। उनके स्थान पर राजेश कुमार को जिम्मेदारी दी गई है। पुलिस अधीक्षक ने चौकी बड़ा गांव में तैनात चौकी प्रभारी और चार सिपाहियों समेत पूरी चौकी को लाइन हाजिर कर दिया है।

मृतक किशोर के पिता गेंदन लाल ने तहरीर देकर 25 लोगों के खिलाफ मामला दर्ज कराया है। एफआईआर में एसडीएम और तहसीलदार के हमराह भी आरोपी हैं। चौकी प्रभारी सुरेंद्र सिंह, सिपाही आदेश चौहान, सिपाही वीरेंद्र, मुतीरीन के नाम भी शामिल हैं। उधर, किशोर का शव गांव पहुंचने पर भीड़ उत्तेजित हो गई। पुलिस ने लाठियां फटकार कर भीड़ को खदेड़ा।

गांव सिलई बड़ा में ग्राम समाज की भूमि पर जाटव समाज के लोगों ने डॉ. भीमराव आंबेडकर लिखा बोर्ड लगा दिया था। कुर्मी समाज के लोग विरोध कर रहे थे। मंगलवार शाम कुर्मी समाज के लोग एसडीएम और पुलिस को लेकर पहुंचे थे। बोर्ड हटाने लगे तो महिलाओं ने विरोध किया, इसपर विवाद बढ़ गया। दोनों पक्ष आमने-सामने आ गए। इस दौरान फायरिंग से कक्षा-10 के छात्र सुमेश पुत्र गेंदनलाल की मौत हो गई। पीड़ित परिजन व ग्रामीण एसडीएम व तहसीलदार के नाम एफआईआर में शामिल करने की मांग पर अड़े रहे।

रामपुर जा रहे चंद्रशेखर संभल में नजरबंद

संभल। रामपुर जनपद के सिलई बड़ा गांव में दलित युवक की गोली लगने से मौत की घटना के बाद रामपुर जा रहे आजाद समाज पार्टी के अध्यक्ष चंद्रशेखर को पुलिस ने संभल में नजर बंद कर लिया। उन्हें तीन घंटे तक लोक निर्माण विभाग के निरीक्षण भवन में रोककर रखा गया। इस दौरान समर्थकों ने हंगामा किया।

उत्तराखंड सरकार ने यूसीसी बिल राष्ट्रपति को भेजा

देहरादून। उत्तराखंड सरकार ने समान नागरिक संहिता (यूसीसी) बिल को राष्ट्रपति को भेजा है। राष्ट्रपति से स्वीकृति मिलने के बाद यह कानून बन जाएगा। मुख्यमंत्री पुष्कर सिंह धामी ने विधानसभा चुनाव-2022 में समान नागरिक संहिता लागू करने की घोषणा की थी। सरकार बनने के बाद सुप्रीम कोर्ट की पूर्व न्यायाधीश रंजना देसाई की अध्यक्षता में एक कमेटी का गठन किया। कमेटी ने बीती 2 फरवरी को यूसीसी का ड्राफ्ट सरकार को सौंप दिया था। 7 फरवरी को विधानसभा में यह बिल पास हो गया था। फिर बिल राजभवन को भेजा गया था।

एक नजर

राबड़ी देवी और उनकी दो बेटियों को दी जमानत

नई दिल्ली। दिल्ली की अदालत ने रेलवे में जमीन के बदले नौकरी मामले में बिहार की पूर्व मुख्यमंत्री राबड़ी देवी और उनकी दो बेटियों मीसा भारती एवं हेमा यादव को बुधवार को जमानत दे दी। मीसा भारती राष्ट्रीय जनता दल (राजद) के अध्यक्ष लालू प्रसाद यादव और राबड़ी देवी की सबसे बड़ी बेटी हैं और राज्यसभा सदस्य हैं। विशेष न्यायधीश विशाल गोगने ने ईडी द्वारा जमानत अर्जी का विरोध नहीं किए जाने पर तीनों को यह राहत दी।

महादेव एप से जुड़े मामले में बंगाल में ईडी का छापा

कोलकाता। प्रवर्तन निदेशालय (ईडी) ने महादेव ऑनलाइन गेमिंग और सट्टेबाजी ऐप से संबंधित धन शोधन मामले में बुधवार को पश्चिम बंगाल के विभिन्न हिस्सों में छापेमारी की। इस मामले में कई उच्च पदस्थ राजनेता और छत्तीसगढ़ के नौकरशाह शामिल हैं। साल्ट लेक में एक व्यवसायी के आवास और कार्यालय सहित राज्य में छह स्थानों पर छापेमारी की गई। उत्तर 24 परगना के इच्छापुर में व्यवसायी के एक कर्मचारी के घर और कोलकाता के हातिबागान में एक शेयर कारोबारी के आवास पर तलाशी ली गई।

इनामी महिला नक्सली ने किया आत्मसमर्पण

दंतेवाड़ा। छत्तीसगढ़ के नक्सल प्रभावित दंतेवाड़ा जिले में एक इनामी महिला नक्सली ने बुधवार को सुरक्षाबलों के सामने आत्मसमर्पण कर दिया। पुलिस ने बताया कि कटे कल्याण एरिया कमेटी की नक्सली गंगी मुचाकी ने आत्मसमर्पण कर दिया। मुचाकी के सिर पर एक लाख रुपये का इनाम था।

गड़बड़झाला | नवंबर व दिसंबर में 50 प्रतिशत से भी कम बच्चों ने खाया हॉटकुक्ड मील

बिना भोजन और राशन के ही सुधर गई बच्चों की सेहत

प्रशांत सक्सेना, लखनऊ

अमृत विचार : प्रदेश के आंगनबाड़ी केंद्रों पर बच्चों की सेहत बिना भोजन और राशन के ही सुधर रही है। जिलों पर नवंबर व दिसंबर में उपलब्ध कराए गए हॉटकुक्ड मील यानी गर्म पका-पकाया भोजन की बाल विकास सेवा एवं पुष्टाहार निदेशालय ने समीक्षा की तो अधिकांश जिलों में 3 से 6 वर्ष के बच्चों का पोषण ट्रैकर पर पंजीयन अधिक मिला, जबकि भोजन 50 प्रतिशत से भी कम बच्चों ने खाना खाया। पोषण ट्रैकर पर प्रदर्शित बच्चे और आंगनबाड़ी केंद्रों पर उपस्थिति में बड़ा अंतर है।

पोषण ट्रैकर पर लाभार्थियों की स्थिति

लाभार्थी	कुल संख्या	आधार सत्यापित
छह माह से तीन वर्ष के बच्चे	95,64,960	94,03,642
तीन से छह वर्ष के बच्चे	87,46,648	85,01,542
गर्भवती व धात्री महिलाएं	28,27,486	27,10,595
गंभीर तीव्र कुपोषित बच्चे	2,24,828	1,90,060
14 से 18 वर्ष की किशोरी बालिकाएं	2,40,972	2,24,328

इससे बच्चों का पंजीयन, भोजन और सूखा राशन वितरण में गड़बड़ी की आशंका है। क्योंकि बच्चों का चयन अधिक दर्शाया गया लेकिन, लाभ के समय उपस्थित कम हुए। शेष बच्चे हैं या नहीं या किन कारणों से केंद्रों पर उपस्थित नहीं हुए इसका भौतिक सत्यापन कर पता लगाया जाएगा। निदेशक सरनीत कौर ब्रोका ने सभी जिलाधिकारियों को समिति गठित कर भौतिक सत्यापन के लिए लिखा है।

महिला, धात्री व बच्चों के आधार सत्यापन भी पंजीयन से कम

लाभार्थी यानी बच्चे, महिलाएं, किशोरी आदि के पंजीयन और सत्यापन में भी झोल है। अधिकांश जिलों के आंगनबाड़ी केंद्रों पर जनवरी में छह माह से तीन वर्ष के बच्चे, तीन से छह वर्ष के बच्चे, गर्भवती व धात्री महिलाएं, गंभीर तीव्र कुपोषित बच्चे व 14 से 18 वर्ष की बालिकाएं व किशोरियों का चयन कर पोषण ट्रैकर पर पंजीयन किया गया, लेकिन दर्शाई गई संख्या के सापेक्ष लाभार्थियों का आधार सत्यापन कम है। जबकि आधार सत्यापित लाभार्थियों को ही भोजन, राशन, टीकाकरण, पोषाहार आदि लाभ मिलता है।

- आंगनबाड़ी केंद्रों पर उपस्थिति कम, पोषण ट्रैकर पर ज्यादा

> पोषण ट्रैकर और बच्चों की उपस्थिति में अंतर है। इसका भौतिक सत्यापन कराने के लिए निदेशक स्तर से पत्र लिखा गया है। जिलों पर सत्यापन होने पर ही कमी पता चलेगी। उसी अनुसार सुधार किया जाएगा। – **ज्योति गौतम**, उप निदेशक बाल विकास सेवा एवं पुष्टाहार निदेशालय

सेना को आपूर्ति की गई दवाओं में भी सेंधमारी

संवाददाता, आगरा

- गैंग के सरगना सहित 7 गिरफ्तार 40 लाख की दवा बरामद

अमृत विचार : दवा माफिया ने सेना में भी सेंधमारी कर डाली। जवानों के लिए उपलब्ध होने वाली दवाइयों को री-पैकेजिंग कर बाजार में बेचा जा रहा था। हरी पर्वत पुलिस और एंटी नारकोटिक्स टास्क फोर्स ने बुधवार को इस गैंग का खुलासा करते हुए मास्टरमाइंड फरहान बेग समेत सात लोगों को गिरफ्तार कर उनके कब्जे से करीब 40 लाख रुपये की दवाएं बरामद कीं। गैंग से पैकिंग संबंधी वस्तुएं, नौ मोबाइल फोन, एक कार और 16,300 रुपये भी बरामद किए। इन सभी के विरुद्ध गैंगस्टर की कार्रवाई की जाएगी।

डीसीपी सिटी सूरज राय ने मीडिया को बताया कि यह गैंग उप्र सहित कई प्रदेशों में सेना को जीवनरक्षक दवाओं की डिलीवरी करता था। डीसीपी सिटी ने बताया कि फरहान बेग सेना में दवाइयों की सप्लाई के दौरान सेंधमारी को अंजाम देता था। धोखाधड़ी कर बड़ी मात्रा में दवाएं चोरी कर ली जाती थीं। उन दवाओं पर लिखे नॉट फ़ॉर सेल की चेतावनी को थिनर से मिटाकर डाई से मैन्युफैक्चरिंग की तारीख को हटा कर नई पैकेजिंग कर मन-माफ़िक दाम डाल देते थे।

एक नजर

डीआरएम ने किया बिंडो निरीक्षण

शाहजहांपुर। डीआरएम राजकुमार सिंह बुधवार की सुबह बालामऊ गए थे। डीआरएम निरीक्षण कार बालामऊ से वापस शाम साढ़े बजे लौट रहे थे। उनकी निरीक्षण कार पांच मिनट के लिए पानी लेने के लिए रुकी। लेकिन डीआरएम निरीक्षण यान से बाहर नहीं निकले। उन्होंने बरेली तक विंडो निरीक्षण किया। उनके साथ मुरादाबाद मंडल के अधिकारी भी मौजूद थे। इस अवसर एसएस, सीएमआई आदि स्टेशन पर मौजूद रहे।

तीन अभियुक्त गिरफ्तार

शाहजहांपुर। जलालाबाद अपराध निरीक्षक रवि शंकर यादव ने बताया कि रामवीर निवासी दिवियापुर थाना जलालाबाद ने रिपोर्ट दर्ज कराई है कि उसके पुत्र संजय को विगत दिनों धारदार हथियार से घायल कर दिया था। पुलिस ने आरोपी राजवीर सिंह, उमेश सिंह, सोपेश सिंह निवासी दिवियापुर थाना जलालाबाद के खिलाफ हत्या के प्रयास की रिपोर्ट दर्ज की थी। पुलिस ने बुधवार की सुबह नौ बजे तीनों आरोपी राजवीर सिंह, उमेश सिंह व सोपेश सिंह को गिरफ्तार कर लिया। पुलिस ने घटना में प्रयुक्त धारदार हथियार बरामद किया है। तीनों का चालान कर दिया।

सटोरिया गिरफ्तार

शाहजहांपुर। सदर बाजार प्रभारी निरीक्षक रविंद्र सिंह ने बताया कि मंगलवार की रात आठ बजे सूचना मिली कि मोहल्ला एमनजई जलालनगर में एक व्यक्ति सट्टे की पर्ची लिख रहा है। पुलिस ने उसे पकड़ लिया। पकड़ा गया सटोरिया सूरज कुमार निवासी निसरजई थाना सदर बाजार है। पुलिस ने 1215 रुपये और सट्टे की पर्ची बरामद कर चालान कर दिया।

सागर, कृष्ण, कृष्णपाल बने विज्ञान दिवस के विजेता

राजकीय बाल गृह में राष्ट्रीय विज्ञान दिवस पर हुआ प्रतियोगिता का आयोजन, पुरस्कृत किए गए

कार्यालय संवाददाता, शाहजहांपुर

अमृत विचार: बुधवार को स्कूल-कॉलेजों में राष्ट्रीय विज्ञान दिवस पर विविध कार्यक्रम आयोजित किए गए। इसी क्रम में राजकीय बाल गृह में भी कार्यक्रम हुए। जिसमें किशोरों ने विज्ञान के सिद्धांतों की कला कृतियां बनाकर प्रतिभा का प्रदर्शन किया।

राजकीय बाल गृह बालक में विज्ञान दिवस के मौके पर हुई प्रतियोगिता में सागर, कृष्णा, कृष्णपाल, आसिफ, कमल, रोहित, कपिल, प्रियांशु, सद्दाम, अमित, अयान, सोहिल आदि बालकों ने प्रतिभाग किया, जिसमें सागर को प्रथम, कृष्ण को द्वितीय, कृष्णपाल को तृतीय स्थान मिला। इस अवसर पर बालकों ने विचार भी रखे। जिला बाल संरक्षण अधिकारी निकेत कुमार सिंह ने बताया कि विज्ञान के सिद्धांतों के बिना मनुष्य जीवन की कल्पना भी नहीं की जा सकती। शिक्षक प्रदीप कुमार ने महान वैज्ञानिक सीवी रमन के जीवन पर प्रकाश डाला। बाल गृह अधीक्षक नेमचंद ने प्रतिभागी बच्चों को पुरस्कार प्रदान किए। इस अवसर पर काउंसलर प्रतिभा मिश्रा, सामाजिक कार्यकर्ता सुप्रिया अवस्थी, सिलाई प्रशिक्षक शोभा आदि मौजूद रहे। संचालन राम विनय यादव ने किया।

राजकीय बाल गृह बालक में विज्ञान प्रतियोगिता में प्रतिभाग करते बच्चे। ● अमृत विचार

एसएस कॉलेज में संगोष्ठी में मौजूद विद्यार्थी। ● अमृत विचार

पॉवर प्वाइंट प्रस्तुतिकरण में सक्षम जीते

शाहजहांपुर। स्वामी शुकदेवानंद महाविद्यालय के भौतिक विज्ञान विभाग में राष्ट्रीय विज्ञान दिवस पर संगोष्ठी का आयोजन किया गया। प्रकाश प्रदूषण और पर्यावरणीय चिंता विषयक संगोष्ठी में संकाय के सह अध्यक्ष डॉ. आलोक कुमार सिंह ने विद्यार्थियों को विज्ञान के बारे में उपयोगी जानकारी दी। उन्होंने कहा कि विद्यार्थियों के मन में कोई नया विचार आने पर उन्हें वरिष्ठ लोगों और गुरुजनों की सहायता से उस पर मंथन करना चाहिए। भौतिक विज्ञान विभागाध्यक्ष डॉ. शिशिर शुक्ला ने कहा कि प्रकाश प्रदूषण आज के समय की एक बेहद ज्वलंत समस्या है। हमें ऊर्जा का नियंत्रित उपयोग करना चाहिए और हरित ऊर्जा पर अपनी निर्भरता बढ़ानी चाहिए। मनुष्य की अनियंत्रित गतिविधियों ने पूरे पर्यावरण को संकट में डाल दिया है। इस अवसर पर विद्यार्थियों ने पॉवर पॉइंट प्रस्तुतिकरण के माध्यम से विचार व्यक्त किए, जिसमें सक्षम शुक्ला ने प्रथम, मधु रस्तोगी ने द्वितीय एवं उत्पल सिंह मौर्य ने तृतीय स्थान प्राप्त किया। संचालक संयोजक राजनंदन सिंह राजपूत ने आभार व्यक्त किया। अमित गंगवार, सत्येंद्र कुमार सिंह, नितिन कुमार शुक्ला, प्रशांत शर्मा, सुधाकर गुप्ता आदि मौजूद रहे।

बच्चों को समझाया विज्ञान का महत्व

कंपोजिट विद्यालय हथौड़ा में टीएलएम विज्ञान प्रदर्शनी का अवलोकन करते अतिथि।

कार्यालय संवाददाता, शाहजहांपुर

● **कंपोजिट स्कूल में बच्चों ने लगाई विज्ञान प्रदर्शनी का डीआईओएस ने किया उद्घाटन**

अमृत विचार: कंपोजिट विद्यालय हथौड़ा बुजुर्ग में राष्ट्रीय विज्ञान दिवस पर टीएलएम विज्ञान प्रदर्शनी का आयोजन किया गया। प्रदर्शनी का उद्घाटन करते हुए डीआईओएस हरिवंश कुमार ने बच्चों को विज्ञान की महत्ता समझाई।

डीआईओएस ने विज्ञान प्रदर्शनी का उद्घाटन फीता काटकर और सरस्वती के चित्र पर माल्यार्पण कर किया। उन्होंने अर्चना सोनकर, डॉ. इरफान ह्यूमन, बीईओ विनय कुमार मिश्रा, एआरपी सुशील गुप्ता, शिक्षक नेता देवेश वाजपेयी, दिनेश पाल सिंह आदि के साथ प्रदर्शन में लगाए गए मॉडलों का अवलोकन किया। इस दौरान अतिथियों ने बच्चों से मॉडल के बारे में जानकारी हासिल की, जिसका बच्चों ने उत्साहपूर्वक उत्तर देकर प्रतिभा का प्रदर्शन किया। प्रधान अध्यापिका शैफाली ने आभार व्यक्त किया। आयोजन में गीता शुक्ला, सुखमीत कौर, स्वाति गुप्ता, फराह अदीव, ज्योतिबाला, मानसी शर्मा, दिनेश कुमार, मंजरी शुक्ला, फराह नाज, अपूर्वा शर्मा, प्रशांत त्रिपाठी, सौरभ सक्सेना आदि का सहयोग रहा।

आर्ट गैलरी में लगी कला प्रदर्शनी में कलाकृतियों को देखते लोग। ● अमृत विचार

कैनवास पर उकेरे भावनाओं के चित्र, कलाप्रेमी हुए मुग्ध

कार्यालय संवाददाता, शाहजहांपुर

● **तौकीर आर्टकेड में अंतर्राष्ट्रीय कला प्रदर्शनी का समापन**

अमृत विचार: बाड़ूजई द्वितीय में नवनिर्मित आर्ट गैलरी तौकीर आर्टकेड में में चल रही अंतर्राष्ट्रीय कला प्रदर्शनी का बुधवार को समापन हो गया। समापन पर मुख्य अतिथि साहित्यकार कमलेश कुमार द्विवेदी ने चित्रकारों का उत्साहवर्धन किया।

आर्ट गैलरी के डायरेक्टर डॉ. मोहम्मद कमर ने बताया कि संस्थापक मोहम्मद तौकीर की याद में यह आयोजन किया गया। प्रदर्शनी में देश-विदेश के 20 नामचीन कलाकारों की कलाकृतियां शामिल की गई थीं। खासतौर पर नजमा अख़्तर (बांग्लादेश), पूजा राज (नई दिल्ली), प्रो. अंबरीश नंदन (शांति निकेतन), सुभाशीष चक्रवर्ती (पश्चिम बंगाल), दीक्षा गोयल (शाहजहांपुर), राहुल मुखर्जी (कोलकाता), सबा नक़वी (शाहजहांपुर), प्रोफेसर आई सी गुप्ता (अलीगढ़), एम ए सरदार (मुंबई), मोहम्मद नज़ीर (रायबरेली क्षेत्र), अली अहमद आसी (रायबरेली क्षेत्र), मो. क़मर (शाहजहांपुर), मोहम्मद तौक़ीर (रायबरेली), विवेक (अलीगढ़), एसए जाफ़र (अलीगढ़), राजीव सिकदर (कोलकाता), फ़ुवाद किदवई (लखनऊ), अजय वर्मा (शाहजहांपुर), मनीषा दीक्षित (शाहजहांपुर), राजू राम रतन आदि की कृतियां सराही गईं। प्रदर्शनी में अनामिका सिंह, मदन मोहन पाल, समाना खान, मैनाज, सैयद नईम, शिवाली शर्मा, दिनेश सिंह, हफीज खान, डॉ. ऊषा गर्ग, पूजा, गुनगुन, अनुराधा शर्मा, राशिद जुगनू, संजय श्रीवास्तव, शैलेंद्र पाल सिंह, राशिद खान आदि का सहयोग रहा।

प्राथमिक स्कूल के बच्चे होंगे डिजिटली साक्षर

बच्चों को पाठ्य सामग्री उपलब्ध कराते नीदरलैंड के रेन्वन डेनबोस। ● अमृत विचार

संवाददाता, मिर्जापुर

● **भुर्जिया प्राथमिक स्कूल संस्थान ने लिया है गोद**

● **मिर्जापुर में एलएनटी के सहयोग से खुली डिजिटल लाइब्रेरी**

अमृत विचार: क्षेत्र के प्राथमिक स्कूल के छात्र भी अब डिजिटली साक्षर हो सकेंगे। एलएनटी संस्था की ओर से मिर्जापुर क्षेत्र के स्कूल को गोद लिया गया है। संस्था द्वारा विद्यालय में पाठ्य सामग्री उपलब्ध कराकर बच्चों को साक्षर करने की प्रक्रिया शुरू कर दी गई है।

बुधवार को मिर्जापुर के मजरा भुर्जिया के प्राथमिक विद्यालय में सामाजिक व शिक्षा के क्षेत्र में सहयोग करने वाली संस्था एलएनटी फाउंडेशन के सदस्य पहुचे। एलएनटी फाउंडेशन की ओर से विद्यालय में अध्ययनरत बच्चो के लिए कंप्यूटर सिस्टम के साथ ही शिक्षण सामग्री व बेहतर पेयजल आपूर्ति के लिए आरओ सहित कई संसाधन मुहैया कराए गए। फाउंडेशन के सीईओ अमित सिंह ने बताया की संस्था देश के विभिन्न राज्यों में सामाजिक व शिक्षा क्षेत्र में बच्चों की क्षमताओं में वृद्धि करने का कार्य कर रही है। फाउंडेशन की तरफ से नीदरलैंड से आए रेन्वन डेनबोस ने विद्यालय में लाइब्रेरी का उद्घाटन भी किया। बीईओ अरविंद कुमार ने बताया कि संस्था के द्वारा बच्चों को अच्छी शिक्षा प्रणाली उपलब्ध हो सके, इस कारण स्कूल को संसाधन उपलब्ध कराए हैं। कार्यक्रम के दौरान एआरपी सुरेंद्र, प्रधान प्रतिनिधि राघवेंद्र सिंह, अवनीश कुमार, रत्ना शर्मा, प्रदीप कुमार, पंकज गुप्ता, जलालुद्दीन, नवरतन सिंह समेत अभिभावक मौजूद रहे।

9.75 लाख लोगों ने फाइलेरिया रोधी दवा का किया सेवन

● **गर्भवती महिलाएं व बीमार न करें दवा का सेवन**

● **अपील की, खुद खाएं और पूरे परिवार को दवा खिलाएं**

शाहजहांपुर, अमृत विचार: सीएमओ डॉ. आरके गौतम ने बताया कि सर्वजन दवा सेवन अभियान में 9.75 लाख लोगों ने फाइलेरिया से बचाव की दवा का सेवन किया है। यह अभियान दस फरवरी से चलाया गया था। लाइलाज बीमारी से बचाव की दवा पर्याप्त मात्रा में आशा कार्यकर्ता के पास उपलब्ध है।

जिला मलेरिया अधिकारी संजय सिंह चौहान ने बताया कि अगर किसी कारणवश दवा का सेवन नहीं किया है तो आशा कार्यकर्ता से संपर्क करें। दवा का सेवन उनके सामने ही करें। खुद दवा खाएं और पूरे परिवार को दवा खिलाएं। यह दवा पूरी तरह सुरक्षित व असरदार है। अगर पांच साल तक लगातार साल में एक बार दवा का सेवन किया तो इस बीमारी से बचाव संभव है। दो साल से अधिक उम्र के लोग दवा खाएं। गर्भवती महिलाएं व बीमार लोग दवा का सेवन न करें। अभियान समाप्त होने के बाद भी आशा से संपर्क कर दवा का सेवन कर सकते है।

सरकारी धनराशि का करें सदुपयोग: जिलाधिकारी

शाहजहांपुर। कलेक्ट्रेट सभागार में डीएम की अध्यक्षता में जिला पोषण समिति की बैठक हुई। डीएम ने पोषण ट्रैकर ऐप पर बच्चों के वजन, लंबाई, गृह भ्रमण, टेक होम राशन, लाभार्थी आधार सत्यापन, आधार किटो का एक्टिवेशन, आंगनबाड़ी केंद्र निर्माण तथा बच्चों के पोषण स्तर में सुधार आदि की समीक्षा की। डीएम उमेश प्रताप सिंह ने समस्त बाल विकास परियोजना अधिकारियों एवं प्रभारी को टीएचआर व गृह भ्रमण की फीडिंग बढ़ाए जाने के निर्देश दिए। समस्त बाल विकास परियोजना अधिकारी एवं मुख्य सेविकाओं को क्षेत्र में रहकर विभागीय योजनाओं को गति प्रदान करने को कहा गया। हॉट कुक्ड मील योजना में खराब प्रगति वाले ब्लॉकों को प्रगति बढ़ाने को निर्देशित किया। कुपोषित बच्चों को सुपोषित की श्रेणी में लाए जाने को व्यापक स्तर पर प्रयास किए जाए। उन्होंने कहा कि बच्चों का पोषण ट्रेकर अवश्य भरा हो। बैठक में, जिला पंचायत राज अधिकारी घनश्याम सागर, सहित संबंधित अधिकारी, बाल विकास परियोजना अधिकारी, मुख्य सेविकाएं आदि रही।

साधु-संतों के विश्लेषण के बजाय उनका सानिध्य प्राप्त करें

मुमुक्षु आश्रम में राम कथा के समापन पर आरती करते विधायक वीर विक्रम एवं उद्योगपति रामचंद्र सिंघल। ● अमृत विचार

रामकथा के समापन पर आरती में शामिल बड़ी संख्या में श्रद्धालु। ● अमृत विचार

कार्यालय संवाददाता, शाहजहांपुर

● **मुमुक्षु आश्रम में राम कथा का चौथा दिन, प्रसंगों का वर्णन सुन श्रोता भावुक**

● **श्रद्धालुओं की भीड़ उमड़ने से छोटा पड़ने लगा राम कथा का भव्य पंडाल**

अमृत विचार: मुमुक्षु आश्रम में चल रही श्रीराम कथा में दिनोंदिन श्रद्धालुओं की भीड़ बढ़ती जा रही है, जिसमें महिलाओं की संख्या सर्वाधिक है। चौथे दिन कथा व्यास संत विजय कौशल ने राम वनगमन प्रसंगों को आगे बढ़ाया। संगीत और भजन-संकीर्तन से कथा को सरस बनाते हुए कथा व्यास ने श्रवण कुमार का प्रसंग भी सुनाया। उन्होंने कहा कि साधु-संतों का विश्लेषण नहीं, उनका सानिध्य प्राप्त करने का प्रयास करना चाहिए।

बुधवार को हुई कथा में संत विजय कौशल ने कहा कि ऋषि वाल्मीकि के आश्रम में पहुंच कर प्रभु श्रीराम आदि कवि वाल्मीकि से पूछते हैं कि ऋषिवर हमें किस दिशा में जाना चाहिए। तब वाल्मीकि कहते हैं कि प्रभु आप तो त्रिकालदर्शी हैं। फिर भी चित्रकूट में निवास करना सर्वथा उचित रहेगा। इतना सुनकर श्रीराम पत्नी सीता और भाई लक्ष्मण के साथ चित्रकूट की ओर चल पड़े। चित्रकूट में श्रीराम जी के आने की खबर एक क्षण में फैल गई। साधु-संत उनके दर्शन को आने लगे। प्रभु राम भी संतों को प्रणाम कर उनका आशीष लेते हैं। चित्रकूट के कोल-किरात भी उनके दर्शन करने चित्रकूट दौड़े चले आते हैं।

कथा व्यास ने मातृ-पितृ भक्त श्रवण कुमार की कथा का मार्मिक प्रसंग सुनाकर श्रोताओं को भावुक कर दिया। बताया, श्रवण कुमार अपने माता पिता की अंतिम इच्छा की पूर्ति के लिए उन्हें कंधे पर बिठाकर चारों धाम की यात्रा कराने के लिए चले। इसी दौरान राजा दशरथ से अनर्थ हो गया। श्रवण कुमार के अंधे माता पिता ने पुत्र वियोग में विलाप करते हुए वन में ही अपने प्राण त्याग दिए और राजा दशरथ को शाप दे दिया। आगे चल कर यही शाप फलीभूत हुआ। दशरथ अपने अंतिम समय में श्रवण कुमार के अंधे माता-पिता को ही देख रहे हैं।

इसी कड़ी में उन्होंने भरत-शत्रुघ्न की ननिहाल से वापसी का प्रसंग सुनाया। भरत को जब पूरी बात पता चलती है तो वह माता कैकेयी को बहुत भला-बुरा कहते हैं। पिता की मृत्यु और भाई राम के वन जाने की बात सुनते ही भरत व्याकुल होकर विलाप करते हुए भूमि पर गिर पड़े। उद्योगपति रामचंद्र सिंघल, उमा सिंघल, कटरा विधायक वीर विक्रम सिंह प्रिंस, राम मोहन अग्रवाल, सुषमा अग्रवाल, हरेंद्र नाथ त्रिपाठी, विभा त्रिपाठी, कमलेश त्रिवेदी, मधुलिका त्रिवेदी, गोपाल मोहन रस्तोगी, विनय शर्मा आदि ने आरती की। वहीं, प्रसाद वितरण में राजीव मेहरोत्रा, राम कुमार सिंह भदौरिया का योगदान रहा। संचालन डॉ. अनुराग अग्रवाल ने किया। कथा में महामंडलेश्वर स्वामी हरिहरानंद सरस्वती, स्वामी अभेदानंद, स्वामी वेदांत प्रकाश, स्वामी पूर्णानंद, स्वामी हरिदास, स्वामी आदित्य चैतन्य, स्वामी चिन्मयानंद, सचिव डॉ. अवनीश मिश्रा, प्राचार्य डॉ. आरके आजाद, बाबूराम गुप्ता, राजीव अग्रवाल, विनोद सर्राफ, डॉ. मीना शर्मा समेत बड़ी संख्या में विशिष्टजन मौजूद रहे।

ये चमक ये दमक सब कुछ सरकार तुम्हीं से है...

भजन संध्या में भजन प्रस्तुत करते बच्चे। ● अमृत विचार

शाहजहांपुर। मुमुक्षु महोत्सव में मंगलवार देर शाम भजन संध्या का सिलसिला जारी रहा। स्वामी शुकदेवानंद स्मृति सभागार में आयोजित भजन संध्या की शुरुआत गणपति और पवनपुत्र हनुमान जी की वंदना से की गई।

डॉ. प्रतिभा सक्सेना ने सरस्वती वंदना प्रस्तुत की। संगीत विभागाध्यक्षा डॉ. कविता भटनागर के नेतृत्व में श्रोताओं ने सामूहिक हनुमान चालीसा का पाठ किया। इसके बाद बालिका तन्वी और आरुषि ने ये चमक ये दमक सब कुछ सरकार तुम्हीं से है भजन सुनाकर सबका मन मोह लिया। दीया गुप्ता ने रामा रामा रटते रटते बीती रे उमरिया। छात्रा सताक्षी श्रीवास्तव ने हमारे साथ श्री रघुनाथ तो किस बात की चिंता, अतुल ने नगरी हो अयोध्या सी रघुकुल सा घराना हो सुनाकर खूब तालियां बटोरीं। इसी क्रम में प्रियांशु ने तेरी मंद मंद मुस्कनिया पर बलिहार राघव जी, सोनाली खन्ना ने हवा में उड़ता जाए रे मेरा राम दुलारा आदि ने कर्ण प्रिय भजन प्रस्तुत कर वाहवाही लूटी। व्याख्या सक्सेना के संचालन में चले आयोजन में डॉ. जेएस ओझा, डॉ. अमीर सिंह, डॉ. अभिजीत मिश्रा, अवनीश सिंह चौहान, गरिमा अग्रवाल, रचना श्रीवास्तव, दीपांजलि शर्मा, सोनाली खन्ना, यश गंगवार, अंजली, डॉ. अखंड प्रताप सिंह, डॉ. सुखदेव, धर्मवीर, कार्तिक सक्सेना आदि का सहयोग रहा।

कार्यक्रम गन्ना, उद्यान, कृषि, स्वयं सहायता समूहों के स्टॉलों पर किया गया योजनाओं का प्रचार

गिनाए श्री अन्न के फायदे, डीएम बोले-मैं स्वयं करता हूं सेवन

कार्यालय संवाददाता, शाहजहांपुर

● **गन्ना शोध परिषद में विशिष्ट अतिथि जिलाधिकारी ने की दो दिवसीय कार्यक्रम की शुरुआत**

● **गोष्ठी में कृषि वैज्ञानिकों ने की मिलेट्स के उपयोग से होने वाले लाभ के विषय में चर्चा**

अमृत विचार: मिलेट्स रेसिपी विकास एवं दो दिवसीय उपभोक्ता जागरुकता कार्यक्रम का आयोजन गन्ना शोध परिषद में किया गया। कार्यक्रम की शुरुआत विशिष्ट अतिथि डीएम उमेश प्रताप सिंह ने की। उप कृषि निदेशक धीरेंद्र सिंह ने अतिथियों को पुष्प गुच्छ भेंट कर स्वागत किया।

उत्तर प्रदेश मिलेट्स पुनरोद्धार कार्यक्रम का आयोजन मिलेट्स के उपयोग, उसके लाभ और मिलेट्स की खेती को बढ़ावा देने के लिए किया गया। मिलेट्स के उपयोग और उससे होने लाभ के विषय में चर्चा कर किसानों को इसकी खेती के लिए जागरूक किया गया। रेसिपी प्रतियोगिता में महाविद्यालयों सहित, प्रसिद्ध होटल एवं रेस्टोरेंट ने भी प्रतिभाग किया।

डीएम ने कहा कि 100 साल पहले मिलेट्स का प्रयोग ज्यादा होता था, जिसके कारण आम लोग कम अस्वस्थ रहते थे, लेकिन प्रयोग धीरे-धीरे कम होने लगा, जिसके कारण आम लोगों के स्वास्थ्य में इसका दुष्प्रभाव देखने को मिला। उन्होंने बताया कि हमारे गलत खान-पान से हमारे स्वास्थ्य पर अधिक दुष्प्रभाव होता है। बोले, वह स्वयं भी अपने भोजन में मिलेट्स एवं मोटे अनाज का प्रयोग करते है, जिसके उन्हें फायदे भी देखने को मिले है। किसानों को मिलेट्स की खेती करने के लिए उत्साहित किया। उप कृषि निदेशक ने मिलेट्स के उत्पादों की गुणवत्ता के बारे में जानकारी दी। डॉ. अरविंद कुमार, डॉ. सुनील विश्वकर्मा, डॉ.अनिल सिंह, डॉ. अरुण सिंह कृषि वैज्ञानिकों ने मिलेट्स खेती एवं गो आधारित खेती, प्राकृतिक खेती को बढ़ावा देने को किसानों को उत्साहित कर इसकी गुणवत्ता के बारे में जानकारी दी।

उप कृषि निदेशक धीरेंद्र सिंह को सम्मानित करतीं भाजपा महानगर अध्यक्ष शिल्पी गुप्ता, विशिष्ट अतिथि डीएम उमेश प्रताप सिंह। ● अमृत विचार

प्रतियोगिता में आर्य महिला ने पाया प्रथम स्थान

कार्यक्रम में जीएफ कॉलेज, एसएस कॉलेज, आर्य महिला डिग्री कॉलेज, रॉयल पन्ना, होटल मेजबान, दुर्गा होटल, ओम काली स्वीट्स, सत्यम इम्पेरिया, प्रेरणा कैंटीन विकास भवन द्वारा प्रतिभाग किया। निर्णायक मंडल ने बनाए गए मिलेट्स उत्पादों को चखकर रिजल्ट घोषित किया। जिसमें आर्य महिला डिग्री कॉलेज को प्रथम, जीएफ कॉलेज को द्वितीय, एसएस कॉलेज को तृतीय, रेस्टोरेंट श्रेणी रॉयल पन्ना को प्रथम, सत्यम इम्परिया को द्वितीय, ओम काली स्वीट्स एवं दुर्गा होटल द्वारा संयुक्त रूप से तृतीय स्थान प्राप्त किया गया। समूह श्रेणी में पूनम टिफिन सर्विस लखनऊ, प्रेरणा कैंटीन विकास भवन को द्वितीय स्थान प्राप्त हुआ। विजेताओं को सम्मानित किया गया।

बर्दाश्त नहीं की जाएगी परीक्षा में लापरवाही

परीक्षा केंद्रों का निरीक्षण करते डीएम उमेश प्रताप सिंह। ● अमृत विचार

● **डीएम ने परीक्षा केंद्र और कंट्रोल रूम का निरीक्षण कर देखीं व्यवस्थाएं**

● **केंद्रों की कड़ी निगरानी को कंट्रोल रूम प्रभारी को जारी किए निर्देश**

कार्यालय संवाददाता, शाहजहांपुर

अमृत विचार: डीएम उमेश प्रताप सिंह ने यूपी बोर्ड की परीक्षा को शांतिपूर्ण व नकलविहीन संपन्न कराने के उद्देश्य से परीक्षा केंद्र राजकीय इंटर कॉलेज, इस्लामिया इंटर कॉलेज में संचालित परीक्षा का निरीक्षण किया। उन्होंने कक्षावार व्यवस्थाएं देखीं। राजकीय इंटर कॉलेज में बनाए गए जनपद स्तरीय कंट्रोल रूम को भी देखा। बुधवार को केंद्रों में पहुंचे डीएम ने शासन की ओर से जारी निर्देशों का पूरी तरह पालन करने के निर्देश दिए। उन्होंने कहा कि सभी कैमरे लगातार चलते रहें। जनपद एवं राज्य स्तरीय कंट्रोल रूम से भी कैमरे कनेक्ट रहें। जनपद स्तरीय कंट्रोल रूम के प्रभारी को निर्देश दिए कि सभी केंद्रों के कैमरे कंट्रोल रूम से कनेक्ट रहें। कनेक्टिविटी में बाधा आने पर तुरंत संबंधित परीक्षा केंद्र पर तैनात स्टैटिक मजिस्ट्रेट और जिला विद्यालय निरीक्षक के संज्ञान में लाते हुए तत्काल प्रभाव से कैमरों का संचालन ठीक कराया जाए। लापरवाही बर्दाश्त नहीं की जाएगी, लापरवाही पाए जाने पर संबंधित के खिलाफ कार्रवाई की जाएगी।

आठ दिन में लीकेज नहीं ढूंढ पाए अधिकारी, पचराहा में लग रहा जाम

व्यापारियों ने नगरायुक्त को सौंपा ज्ञापन, दिक्कतों का सामना कर रहे लोग, पुलिया का निर्माण भी ठप होने की कगार पर

कार्यालय संवाददाता, शाहजहांपुर

अमृत विचार: जल निगम के अधिकारी आठ दिन बाद भी बहादुरगंज पचराहा में लीकेज नहीं ढूंढ पाए हैं। लीकेज से पुलिया का निर्माण कार्य रुक गया है। पानी भरने से आसपास के व्यापारी व आम जनता को कई दिक्कतों का सामना करना पड़ रहा है। लोगों का यहां से निकलना दूभर हो गया है। एक सप्ताह से राहगीर और व्यापारी उठती धूल से परेशान हैं। लोगों की शिकायत पर बुधवार को दो पार्षद यहां पहुंचे और स्थिति का जायजा लिया। पार्षदों ने अधिकारियों को फोन कर जल्द से जल्द लीकेज ढूंढने के लिए कहा। ताकि लोगों को इस समय से छुटकारा मिल सके। व्यापारियों ने भी नगरायुक्त केपी सिंह को ज्ञापन सौंपकर समस्या से निजात दिलाने की मांग उठाई।

महानगर में सीवर लाइन डालने का काम इतना मुसीबत बन जाएगा यह बात न तो कभी जनप्रतिनिधियों ने सोची थी और न ही निर्माण करने वाले संस्था टेक्नो क्राफ्ट ने। सीवर लाइन डालने के दौरान कई परेशानियों का सामना करना पड़ रहा है। बीते लगभग ढाई साल से महानगर में कहीं न कहीं खोदाई हो रही है। वर्तमान में परिस्थितियां सबसे ज्यादा खराब हैं। टूटी-फूटी सड़कें इस कदर बदतर हैं कि चलना मुश्किल हो रहा है। चाहें पैदल निकलें या बाइक व कार से, परेशानी हर हाल में होनी है। आधे घंटे में पूरा होने वाला सफर एक से डेढ़ घंटे में पूरा हो रहा है। ज्यादा डीजल-पेट्रोल खर्च करना पड़ रहा है। वाहनों पर भी खराब सड़कों का प्रतिकूल प्रभाव पड़ रहा है। जिसके चलते लोगों को प्यासा भी रहना पड़ता है। बीते दिनों अंटा चौराहे पर पेयजल लाइन टूट गई थी, जिसके चलते लोगों को परेशानी उठानी पड़ी थी। इसी तरह अब तक तारीन टिकली, पुलिस लाइन के सामने सहित महानगर के विभिन्न हिस्सों में पेयजल लाइन टूट चुकी है। उड़ रही धूल लोगों को दमा सहित तमाम बीमारियां दे रही है। सबसे ज्यादा परेशानी बुजुर्ग और बच्चों को हो रही है। बच्चे आए दिन गिरकर चोटिल हो रहे हैं।

नगर आयुक्त केपी सिंह को ज्ञापन देते व्यापारी। ● अमृत विचार

निर्माणाधीन पुलिया की फाउंडेशन में भरा पानी। ● अमृत विचार

- **टूटी-फूटी जर्जर सड़कों से निकलना हुआ मुश्किल**
- **रोजाना लगता है जाम, धूल से सब हो गए परेशान**

पचराहा पर बीते लगभग आठ दिन से लीकेज के चलते पानी भर रहा है। यहां आवागमन ठप होने की नौबत आ गई है। व्यापारियों के साथ-साथ आम जनता को भारी परेशानी उठानी पड़ रही है। **-लक्ष्मीकांत**

आखिर लीकेज क्यों नहीं बंद हो पा रही है। जल्द से जल्द लीकेज ढूंढ कर सही करना चाहिए ताकि पुलिया का निर्माण पूरा हो सके और लोगों को परेशानी न उठानी पड़े। **-नन्हे लाल**

इसी रास्ते से होकर छोटे लाट साहब का जुलूस निकलता है। अगर यह लीकेज बंद नहीं हुई तो पुलिया नहीं बन पाएगी और जुलूस निकलने में परेशानी होगी। **-रामबरन सिंह,** पार्षद

पुलिया का निर्माण लीकेज के चलते प्रभावित हो रहा है। समस्या से जल्द छुटकारा मिलना चाहिए ताकि लोगों को परेशानी से बचाया जा सके। इसको लेकर अधिकारियों से भी बात की गई है। **-अतुल कुमार दीक्षित,** पार्षद

छिड़काव ना हुआ तो दमा के मरीज हो जाएंगे व्यापारी

शाहजहांपुर। सीवर लाइन की खोदाई से हो रही समस्याओं से निजात दिलाने को लेकर व्यापारियों ने बुधवार को नगर आयुक्त केपी सिंह को ज्ञापन सौंपा। नगरायुक्त के नाम दिए ज्ञापन में व्यापारियों ने कहा कि सीवर लाइन के कार्य के चलते पूरे शहर में मुख्य सड़क से लेकर सभी गलियों तक रोड को खोदकर छोड़ दिया गया है। आए दिन मनमाने तरीके से जहां चाहते हैं खोदने लगते हैं। इनकी कोई योजना नहीं है। जिस कारण शहर की मुख्य बाजार से लेकर गालियों तक में निकलना मुश्किल हो गया है। पचराहा पर उड़ रही धूल के चलते व्यापारियों को खासी परेशानी का सामना करना पड़ रहा है। नगर निगम की ओर से आश्वासन दिया गया था कि यहां प्रतिदिन दो बार पानी का छिड़काव किया जाएगा, लेकिन ऐसा नहीं हो रहा है। ऐसा ही हाल रहा तो न जाने कितने ही व्यापारी दमा का शिकार हो जाएंगे। इस दौरान उत्तर प्रदेश आदर्श व्यापार मंडल के जिला अध्यक्ष पंकज वर्मा सराफ, प्रांतीय संगठन मंत्री तिलक राज भोला, जिला महामंत्री रमेश चंद्र शुक्ला, जिला कोषाध्यक्ष शकील अहमद, जितेंद्र नाथ शुक्ला, अनीस खां, अजय मोहन शुक्ला, अनवर खान, ओम बाबू सराफ, जसविंदर सिंह आदि मौजूद रहे।

दो पार्षदों ने की लीकेज बंद करने की मांग

पचराहा पर लीकेज के चलते पानी भर रहा है। जिसके चलते लोग परेशान है और व्यापार ठप है। बुधवार को पार्षद रामबरन सिंह और अतुल कुमार दीक्षित मौके पर पहुंचे। उन्होंने स्थिति को देखा और आम लोगों से बात कर उनकी परेशानी समझने का प्रयास किया। पार्षदों ने नगर निगम के अधिकारियों से इस समस्या का समाधान करने के लिए कहा। पार्षदों ने बताया कि लगातार पानी लीक हो रहा है। लगभग आठ दिन बीत गए हैं, लेकिन समस्या का समाधान नहीं हो पा रहा है। अधिकारी लीकेज ढूंढने का प्रयास कर रहे हैं, लेकिन आठ दिन का लंबा समय बीतने के बाद भी उन्हें लीकेज नहीं मिल सकी है।

ठेका कंपनी के खिलाफ होगी कार्रवाई

परेशानी को देखते हुए जल निगम के अधिशासी अभियंता कपिल एम सिंह व अन्य अधिकारियों ने बुधवार को सीवर लाइन निर्माण का निरीक्षण किया। इस दौरान उन्होंने ठेका कंपनी को सख्त लहजे में चेतावनी दी कि जनता को परेशान होने से बचाया जाए। अगर ऐसा नहीं होगा तो ठेका कंपनी के खिलाफ कार्रवाई की जाएगी। इस दौरान एई जल निगम विनय शाक्य सहित तमाम अधिकारी मौजूद रहे।

बीते कई दिनों से पचराहा पर लीकेज है। पता चला है कि नगर निगम के निर्माणाधीन नाले के बेड से पानी लीक हो रहा है। लीकेज बंद करने का प्रयास किया जा रहा है। **-कपिल एम सिंह,** अधिशासी अभियंता जल निगम।

एक नजर

दो किशोरियों को किया अगवा, रिपोर्ट दर्ज

शाहजहांपुर। निगोही क्षेत्र के एक गांव के व्यक्ति ने बताया कि उसकी 17 वर्षीया पुत्री सोमवार की सुबह नौ बजे घर से किसी कार्य से निकली थी। दोपहर एक बजे तक वापस नहीं आई तो चिंता हुई। तलाश किया तो पता नहीं चला। परिवार वालों को दूसरे दिन पता चला कि दूसरे गांव का ब्रज मोहन उसकी बेटी को अगवा करके ले गया है। उसकी बेटी साथ में नगदी व जेवर ले गई है। पुलिस ने आरोपी ब्रज मोहन के खिलाफ रिपोर्ट दर्ज कर ली है। इधर सेहरामऊ दक्षिणी के एक गांव के एक व्यक्ति ने बताया कि 24 फरवरी को वह सामान खरीदने बाजार गया था। शाम को घर लौटा तो परिवार वालों ने बताया कि बेटी सुबह नौ बजे वह घर से निकली है और वापस नहीं लौटकर आई है। उसे पता चला कि रोजा क्षेत्र के एक गांव का आशीष उसकी बेटी को अगवा कर ले गया है। पुलिस ने आरोपी के खिलाफ रिपोर्ट दर्ज कर ली है। पुलिस आरोपी को तलाश कर रही है।

रिपोर्ट दर्ज की नहीं, उल्टा झूठे केस में बंद करने की धमकी दे रही पुलिस

कार्यालय संवाददाता, शाहजहांपुर

अमृत विचार: पुवायां थाना में पीड़ित परिवार की नहीं सुनी गई तो वह एसपी कार्यालय पहुंच गए। काफी देर तक इंतजार करने के बाद कोई अधिकारी नहीं मिल पाया। पीड़ित परिवार ने एसपी कार्यालय में हंगामा कर नारेबाजी की। पीड़ित परिवार का आरोप है कि थाने में उनकी रिपोर्ट दर्ज नहीं की गई और पुलिस ने उल्टा झूठे केस में बंद करने की धमकी दी।

पुवायां क्षेत्र के गांव पुरैना निवासी सुनीता देवी ने बताया कि उसकी जमीन पर होलिका रखी जाती है। उसकी जमीन पर दबंगों ने कब्जा कर लिया था। प्रशासन की मदद से जमीन कब्जा मुक्त करा ली थी। इसी को लेकर दबंग रंजिश मानने लगे थे। आरोप है कि दबंगों ने उसके परिवार वालों को मंगलवार को पीटकर घायल कर दिया था। सुनीता अपने चचेरे भाई सुमित को लेकर पुवायां थाने पर गई। महिला का आरोप है कि पुलिस ने उसकी रिपोर्ट दर्ज नहीं की और उसके चचेरे भाई को थाने पर बैठा लिया। पुलिस ने रिपोर्ट दर्ज नहीं की और चचेरे भाई को छोड़ने के नाम पर सुविधा शुल्क की मांग की। पुलिस ने धमकी दी कि झूठे केस में सभी को बंद करा देंगे। बुधवार की दोपहर पीड़ित परिवार एसपी कार्यालय यहां पहुंचा। पीड़ित परिवार से एलआइयू निरीक्षक मिले और समझाकर चले गए। पीड़ित परिवार एसपी कार्यालय में काफी देर तक अधिकारियों से मिलने का इंतजार करते रहे। जब कोई अधिकारी नहीं मिला तो पीड़ित परिवार ने पुवायां थाने के खिलाफ नारेबाजी की। इसके बाद एसपी के वाचक आए और पीड़ित की बात सुनकर पुवायां थाने पर भेज दिया।

एसपी कार्यालय पर नारेबाजी करते पीड़ित। ● अमृत विचार

- **थाने पर नहीं सुनी तो एसपी कार्यालय पहुंचा पुवायां का पीड़ित परिवार, नारेबाजी की**

बोलेरो की टक्कर से बाइक सवार दंपती घायल

तिलहर, अमृत विचार: पत्नी को इलाज के लिए सरकारी अस्पताल लेकर जा रहे ग्रामीण की बाइक में बोलेरो ने टक्कर मार दी। जिससे बाइक सवार दंपती घायल हो गए। घायलों को अस्पताल में भर्ती कराया। घटना की सूचना पुलिस को दी गई। पुलिस बोलेरो की तलाश कर रही है।

कोतवाली क्षेत्र के गांव पुराएं निवासी मुकेश अपनी पत्नी रूपा देवी को लेकर नगर के पूर्वी तिराहे पर पहुंचे, तभी पीछे से बोलेरो बाइक में टक्कर मारते हुए आगे निकल गई। मौके पर मौजूद कुछ लोगों ने गाड़ी का नंबर नोट करने का दावा किया। स्थानीय लोगों और राहगीरों ने घायल पति-पत्नी को नगर के सामुदायिक स्वास्थ्य केंद्र पर भर्ती कराया। घायल मुकेश कुमार ने बताया कि पत्नी रूपा देवी को कई दिन से बुखार आ रहा था, इसलिए वह उसे दवा दिलाने के लिए नगर के सरकारी अस्पताल आ रहे थे।

हादसे में घायल चालक ने भी देर रात तोड़ा दम

कार्यालय संवाददाता, शाहजहांपुर

अमृत विचार: ईको वैन का टायर फटने से हुए हादसे में चार विद्यार्थियों की मौत के बाद चालक मुलायम ने भी दम तोड़ दिया। पुलिस ने चालक के शव पोस्टमार्टम कराया तो पता चला कि सिर में गंभीर चोट आने के कारण चालक की मौत हई। इस हादसे में अब तक पांच लोगों की जान जा चुकी है।

कांट क्षेत्र के गांव बरेंडा से द्वारिका प्रसाद महर्षि उच्चतर माध्यमिक विद्यालय का हाई स्कूल का परीक्षा केंद्र जैतीपुर में लटूरी लाल इंटर कॉलेज में है। मंगलवार की सुबह साढ़े छह बजे चालक मुलायम सिंह(22) हाईस्कूल के परीक्षार्थियों को ईको वैन से जैतीपुर लेकर जा रहा था।

जरावन गांव के सामने एक टायर फट जाने से वैन खाई में पलट गई। जिससे वैन में सवार बरेंडा गांव के मुस्कान, अनुराग, हरीपुर गांव की प्रतिष्ठा मिश्रा और नगला जाजू गांव के अनुरूप की मौत हो गई थी। जबकि बरेंडा गांव की ज्योति, अवनीश, विपिन, मोहन गुप्ता, रविकांत, ध्रुव, चालक मुलायम सिंह घायल हो गए थे। घायलों को राजकीय मेडिकल कॉलेज में भर्ती कराया था। पुलिस ने चालक घायल मुलायम सिंह को थाने पर बैठा लिया गया था। उसको गुम चोट थी। पुलिस ने इलाज के लिए उसे दिन में साढ़े तीन बजे मेडिकल कॉलेज में भर्ती कराया।

चालक की देर रात मौत हो गई। पुलिस ने शव का पोस्टमार्टम कराया। चालक की सिर में चोटों के कारण मौत हुई है। कांट थाना के निरीक्षक अपराध सत्य सिंह ने बताया मृतक परीक्षार्थियों के परिवार वालों की तरफ से तहरीर नहीं आई। पुलिस मामले की विवेचना कर रही है।

रोते-बिलखते मृतक चालक के परिजन।

मृतक मुलायम

- **मंगलवार को कांट में हुए हादसे में मरने वालों की संख्या पांच हुई**
- **सिर में गंभीर चोट लगने के चलते गई चालक मुलायम की जान**

एक साल पहले खरीदी थी सेकेंड हैंड वैन

शाहजहांपुर। मृतक के चाचा अमर सिंह ने बताया कि एक साल पहले मुलायम ने गांव में एक व्यक्ति से सेकेंड हैंड ईको वैन खरीदी थी। वह शादी आदि में बुक कर ले जाता था। वह पहले मजदूरी करता था। उसके बाद ट्रैक्टर चलाने लगा था। डीएल के बारे में परिवार वालों ने कहा कि उसके पास डीएल और वैन के सभी कागजात है। निरीक्षक अपराध सत्य सिंह ने बताया कि डीएल और वैन के कागज के बारे में जांच की जा रही है।

शराब नहीं पीता था मुलायम

मृतक के चाचा अमर सिंह का कहना था कि उसका भतीजा शराब नहीं पीता था। वह पुड़िया खाता था। वहीं, मृतक परीक्षार्थियों के परिवार वालों का कहना था कि उसने शराब पी रखी थी। पुलिस ने अस्पताल ले जाकर उसका डॉक्टरी परीक्षण कराया था तो उसके मुंह से शराब की बू आ रही थी। कांट अपराध निरीक्षक सत्य सिंह ने बताया कि मुलायम के मुंह से शराब की बू आ रही थी। शायद उसने सोमवार की शाम को शराब पी होगी।

चालक मुलायम सिंह को कांट में सीएचसी पर भर्ती कराया गया था। उसकी हालत गंभीर होने पर डॉक्टर ने सीएचसी से करीब दो बजे मेडिकल कॉलेज के लिए रेफर कर दिया था। इलाज के दौरान चालक की मौत हो गई थी। चालक के मुंह से शराब की बू आ रही थी। सिपाही द्वारा उसे मारने का आरोप गलत है। **-संजय कुमार,** एएसपी सिटी

समय पर इलाज मिलता तो नहीं जाती चालक की जान

शाहजहांपुर। पुलिस घटना के बाद मीडिया कर्मियों को बता रही थी कि ईको वैन का चालक मुलायम सिंह कूदकर भाग गया था। इधर मृतक के चाचा अमर सिंह व मृतक के बुआ के बेटे श्रीराम ने पोस्टमार्टम पर बताया कि मंगलवार को दिन में साढ़े 11 बजे थाने पर गए तो मुलायम थाना परिसर में बैठा हुआ था। लेकिन बोल नहीं पा रहा था और इशारे से बात कर रहा था। उसको गुम चोटें थी। मृतक की मां सुनीता सिंह भी थाने पर गई थी। उन्होंने बताया कि पुलिस ने दिन में दो बजे राजकीय मेडिकल कॉलेज के लिए भेजा था। ट्रामा सेंटर में डॉक्टरों ने मुलायम को देखा और परीक्षण भी किया था। उसे दिन में दिन में तीन बजकर 35 मिनट पर भर्ती किया था और इलाज के दौरान रात में दस बजकर 55 मिनट मौत हो गई थी। उसके साथ एक सिपाही आया था। पीड़ित अमर सिंह ने कहा कि उसके भतीजे को पुलिस ने सही समय पर अस्पताल भेज दिया होता तो शायद उसकी जान बच सकती थी।

आरोप: सिपाही ने मारा था थप्पड़

बरेंडा गांव के श्रीराम ने बताया कि मुलायम के साथ वह और मुलायम की मां अस्पताल में थी। उनका आरोप है कि मंगलवार की रात करीब नौ बजे साथ में पिपरौला चौकी के एक सिपाही ने कहा कि यह ड्रामा कर रहा है। उसके बाल पकड़कर तीन-चार थप्पड़ मार दिए थे। श्रीराम व मुलायम की मां ने कहा क्यों मार रहे हो। लोगों ने भी सिपाही को मना किया था। मृतक तीन भाइयों में बड़ा था और दो छोटी बहनें है। शादी नहीं हुई थी।

संदिग्ध परिस्थितियों में युवती की मौत

पुवायां, अमृत विचार: क्षेत्र के एक गांव उमरसंडा में एक युवती ने संदिग्ध परिस्थितियों में जहरीला पदार्थ खा लिया। जिससे उसकी हालत बिगड़ने लगी। परिजन उसे अस्पताल ले गए। जिसकी इलाज के दौरान मृत्यु हो गई। लेकिन जहर किस कारण खाया जिसके बारे में कोई जानकारी नही हो सकी। वही पुलिस ने मामले की जानकारी होने से इंकार किया है।

वृद्ध को गोली मारने के मामले में छह पर रिपोर्ट

कार्यालय संवाददाता, मिर्जापुर

अमृत विचार: क्षेत्र के गांव मुड़िया खेड़ा ज्ञान में मंगलवार शाम को बुजुर्ग को गोली मारने के मामले में पुलिस ने छह लोगों के खिलाफ रिपोर्ट दर्ज कर ली है। पुलिस मामले की जांच में जुट गई है।

मंगलवार शाम को खेत से घर वापस आते समय मुड़िया खेड़ा ज्ञान निवासी मुन्नू सिंह(666) को कुछ लोगों ने रास्ते में घेर कर गोली मारकर घायल कर दिया गया था।

उन्हें सीएचसी से जिला अस्पताल रेफर किया गया था। बुधवार को पुलिस ने घायल मुन्नू सिंह के भाई सुरेश उर्फ भूरे की तहरीर पर गांव के अमित उर्फ लालू, पंकज, गुड्डू, सोनपाल, प्रमोद तथा रामू उर्फ दाताराम के खिलाफ हत्या के प्रयास समेत कई गंभीर धाराओं में मामला दर्ज कर लिया। दर्ज रिपोर्ट में बताया गया है कि खेत से वापस लौटते समय रायफल व तमंचों से लैस आरोपियों ने जान से मारने की नियत से मुन्नू सिंह के गोली मारी, जिससे वह गिर गए। गोली की आवाज सुनकर आस पास के लोग आ गए। जिस पर आरोपी भाग गए। मामले में पुलिस ने रिपोर्ट दर्ज कर जांच शुरू कर दी है।

पैंटून पुल पर लकड़ी भरी ओवरलोड ट्रैक्टर-ट्रॉली फंसी, जाम लगा

संवाददाता, मिर्जापुर

अमृत विचार: क्षेत्र में रामगंगा नदी पर बना पैंटून पुल आए दिन क्षतिग्रस्त होने से चार पहिया वाहन चालकों को काफी परेशानी का सामना करना पड़ता है। पैंटून पुल में खराबी ओवरलोड वाहनों के निकलने की वजह से आ रही है। बुधवार को लकड़ी से भरी ओवरलोड ट्रैक्टर-ट्रॉली पुल पर फंस गई। जिसके चलते काफी देर तक जाम की स्थिति बनी रही।

मिर्जापुर व कलान के लोगों के लिए जलालाबाद व जिला मुख्यालय जाने के लिए कोलाघाट पैंटून पुल ही एक मात्र जरिया बना हुआ है। पक्का पुल टूटने के बाद क्षेत्र के लोग राजेपुर अल्हागंज होते हुए 60 किलोमीटर का फेर लगाकर जाने को विवश होते है। प्रशासन द्वारा इस बार ग्रामीणों की समस्या को देखते हुए दो पैंटून पुल बनाए गए हैं। पैंटून पुल पर ओवरलोड वाहनों को रोकने के लिए हाईट गेज के साथ पुलिस भी तैनात की गई है। बावजूद इसके ओवरलोड वाहन धड़ल्ले से पुल से गुजर रहे है, जिससे पुल के पटले तथा नट बोल्ट टूटने के साथ अन्य समस्याएं आती रहती हैं। बुधवार को लकड़ी से भरी ट्रैक्टर-ट्रॉली कोलाघाट पैंटून पुल पर पहुंची पहले तो वहां पर तैनात पुलिसकर्मियों ने हड़काकर ट्रैक्टर चालक से वापस जाने को कहा। इस दौरान ट्रैक्टर पर बैठे ठेकेदार ने पुलिस कर्मियों से साइड में बात करने पर यहां से गुजरने की अनुमति मिल गई। ट्रैक्टर-ट्रॉली ज्यादा भरी होने के कारण पुल पर फंस गई। जिसके चलते काफी देर तक जाम की स्थिति बनी रही। काफी देर बाद ट्रॉली को किसी से खिंचवा कर निकाला गया। तब कहीं कही जाकर पुल पर आवागमन सुचारू हो सका। पुलिस प्रशासन की ढील की वजह से आम आदमी को परेशान होना पड़ रहा है।

पैंटून पुल से गुजरता ओवरलोड ट्रैक्टर-ट्रॉली और क्षतिग्रस्त हो रहा पुल।

- **ओवरलोड वाहनों के निकलने से क्षतिग्रस्त हो रहा कोलाघाट पुल**
- **आए दिन पैंटून पुल खराब होने से ग्रामीणों को होती है दिक्कत**

ड्यूटी पर तैनात पुलिसकर्मियों से ओवरलोड वाहनों को नहीं गुजारने के निर्देश दिए गए। लापरवाही पर कार्रवाई के लिए लिखा जाएगा। **-विनोद कुमार तोमर,** थानाध्यक्ष

खाई में पलटा बियर से भरा ट्रक

जैतीपुर। क्षेत्र के गांव नौगवा गोविंदपुर में मंगलवार देर रात बियर से भरा ट्रक पलट गया। चालक और परिचालक बाल-बाल बच गए। चालक शेरपाल ने बताया वह परिचालक रामेश्वर के साथ अलीगढ से बियर लोड लेकर बलरामपुर जा रहा था। दातागंज तिलहर मार्ग पर नौगवा गांव के पास जैतीपुर की ओर से आ रही पिकअप को बचाने के चक्कर में ट्रक अनियंत्रित होकर खाई में पलट गया। गनीमत रही कि हादसे में वह बाल बाल बच गए। हादसे को देख आस पास के लोग पहुंचे, जिन्होंने चालक और परिचालक को बाहर निकाला।

सड़क किनारे पलटा पड़ा ट्रक। ● अमृत विचार

दहेज के लिए ससुरालियों ने दो बहुओं को घर से निकाला

कार्यालय संवाददाता, शाहजहांपुर

- **जलालाबाद व रामचंद्र मिशन थाने में रिपोर्ट दर्ज**

अमृत विचार: जिले में दहेज के लिए दो बहुओं को ससुराल वालों ने प्रताड़ित कर निकाल दिया। रामचंद्र मिशन और जलालाबाद पुलिस ने ससुरालियों के खिलाफ दहेज उत्पीड़न की रिपोर्ट दर्ज कर ली है।

रामचंद्र मिशन क्षेत्र के मोहल्ला अहमदपुर रेती निवासी गुलफिशा ने बताया कि उसकी शादी सात साल पहले मुजम्मिल खां निवासी बारादरी पक्का तालाब, थाना सदर बाजार के साथ हुई थी। उसका आरोप है कि एक साल पहले उसके पति की गलत लोगों से संगत हो गई। एक महिला से उसके अवैध संबंध हो गए। विरोध करने पर उसे मारने पीटने लगा। जान से मारने की धमकी देता था। ससुराल वालों ने उससे कहा कि मायके से कार या दस लाख रुपये लेकर आओ। वह मायके में रह रही है। रामचंद्र मिशन पुलिस ने पति मुअज्जिमल, अकबर, अहमदी, बाबर के खिलाफ दहेज उत्पीड़न की रिपोर्ट दर्ज कर ली है। इधर जलालाबाद थाना क्षेत्र के मोहल्ला कानून गोयान निवासी अंजली कुशवाह ने बताया कि उसकी शादी तीन साल पूर्व रजनीश निवासी भरतापुर हसौआ थाना निगोही के साथ हुई थी। उसके पिता ने अपनी सामर्थ्य के अनुसार दहेज दिया था। शादी के कुछ माह बाद ससुराल वाले फ्रिज, वाशिंग मशीन, बाइक लेकर आओ। दहेज को लेकर ससुराल वालों ने मारा पीटा और 17 फरवरी को घर से निकाल दिया। जलालाबाद पुलिस ने पति रजनीश, सुनीता, सर्वेश, साधना, विमलेश के खिलाफ रिपोर्ट दर्ज कर ली है। पुलिस मामले की विवेचना कर रही है।

दाँतों में तकलीफ
अब कोई चिन्ता नहीं!

ग्लोबल डेन्टल हॉस्पिटल एण्ड इम्पलान्ट सेन्टर
Associated with Asia's No.1 Dental Lab

डॉ० एम.बी. गौतम
(डायरेक्टर)
बी.डी.एस., डी.डी.टी., एस.एम.एफ. (LKO)
Consultant & Cosmetic Dental Surgeon
PGD in Laser Surgery, Implantologist, (Korea)
(वरिष्ठ मुख एवं दन्त रोग विशेषज्ञ)
सम्पर्क करें:- 9997317000, 9412738720
प्रभा टाकीज, के ठीक सामने, 151 रामपुर गार्डन, फर्स्ट फ्लोर, बरेली
डॉ० अतुल कुमार
बी.डी.एस., एम.डी.एस. आर्थोडोन्टिक्स
Specialist : INVISIBLE & ALIGNERS LINGUAL BRACES
डॉ० संजय मजूमदार
बी.डी.एस., एफ.आई.सी.ओ.आई.
(इम्पलान्टोलॉजिस्ट यू.एस.ए.)
एम.डी.एस. (औरल एण्ड मैक्सिलोफेशियल सर्जरी)
पी.जी.डी. लेजर सर्जरी (यूनिवर्सिटी कौलीफोर्निया)
मेक्सिलोफेशियल सर्जन एण्ड इम्पलान्टोलॉजिस्ट
मुख एवं टूटे हुए जबड़े
(फ्रैक्चर) दाँत व चेहरे व अक्कल दाढ़ की सर्जरी के विशेषज्ञ
Our Aim to important a healthy & Beautiful Smile to our Patient

उपलब्ध सुविधायें :
◆शादी से पहले स्माईल डिजाइन अवश्य करायें। ◆दाँतों की सफाई विदेशी तकनीक द्वारा (Ultrasonic scaler) ◆हिलते हुए दाँतों को जाम करना। ◆दाँतों की नसों का इलाज (Root Canal Treatment, Single Siting RCT) ◆मसूड़ों से खून आना/बदबू आना व पायरिया का इलाज। ◆दाँतों में ठण्डा व गर्म पानी लगने का इलाज। ◆सड़े-गले दाँतों को बिना तकलीफ के निकालना। (Painless) ◆दाँतों के रंग का मासाला भरना। (Laser Filing) ◆टेढ़े-मेढ़े, बाहर निकले हुए दाँतों का इलाज। (Fix Braces/Aligner) ◆डेन्टल इम्प्लांट द्वारा दाँत लगाना। (Zirconia Crown/Bridges) ◆मुलायम जबड़े की बत्तीसी (Flexible/RPD) ◆गुटखे की वजह से मुँह कम खुलने का इलाज। ◆एक्सीडेन्टल टूटे-जबड़े व अक्कल दाढ़ की सर्जरी की सुविधा। ◆एडवान्स एक्स-रे यनिट
Morning Time:- 10:00 AM to 4:00 PM
Evening Time:- 5:00 PM to 8:00 PM
Emergency 24 Hour
5 साल से 11 साल के बच्चों की दाँतों की विशेष देखभाल एवं 60 वर्ष के वरिष्ठ नागरिक शिक्षक/शस्त्रसेना/पुलिस/ग्राम प्रधान/नगर पंचायत/चेयरमैन/स्वास्थ्य विभाग/प्रेस रिर्पोटर/स्वतंत्रता सेनानी

नगर निगम के विस्तारित क्षेत्रों में 57.10 लाख रुपये से होगा विकास

मुख्यमंत्री नगर सृजन योजना के तहत नगर विकास मंत्री ने वर्चुअली किया शिलान्यास

कार्यालय संवाददाता, शाहजहांपुर

अमृत विचार: नगर विकास एवं ऊर्जा विभाग मंत्री एके शर्मा ने वर्चुअल माध्यम से नगर निगम के विस्तारित क्षेत्रों की नौ परियोजनाओं का शिलान्यास व लोकार्पण किया गया। जिसमें मुख्यमंत्री नगर सृजन योजना व कान्हा गोशाला एवं बेसहारा पशु आश्रय योजना के तहत तीन करोड़ 50 लाख, 33 हजार आठ सौ सत्तानवे रुपये तक के निर्माण कार्यों का लोकार्पण और मुख्यमंत्री नगर सृजन योजना के तहत 57 लाख, 10 हजार रुपये तक के निर्माण कार्य का शिलान्यास शामिल है।

नगर निगम बनने के बाद नगर निगम के विस्तारित क्षेत्रों में नागरिकों की सुविधा के लिए व्यापक स्तर पर विकास कार्य कराए जा रहें है। इसी क्रम में प्रदेश स्तर पर आयोजित मुख्यमंत्री नगर सृजन योजना एवं कान्हा गोशाला के शिलान्यास और लोकार्पण कार्यक्रम नगर विकास एवं ऊर्जा विभाग मंत्री एके शर्मा ने राज्यमंत्री नगर विकास राकेश राठौर की उपस्थिति में बुधवार दोपहर 12 बजे वर्चुअल माध्यम से किया। इसके तहत नगर निगम के विस्तारित क्षेत्र जलालनगर, बाहर चुंगी, शांतिपुरम कॉलोनी में एक करोड़ 24 लाख, 59 हजार, आठ सौ सत्तानवे रुपये की लागत से विभिन्न मार्गों पर इंटरलॉकिंग सड़क, नाली निर्माण कार्य, गांव लालपुर में एक लाख, 53 हजार रुपये की लागत से राधेश्याम प्रजापति के मकान से श्रीपाल के मकान तक नाली, इंटरलॉकिंग सड़क का निर्माण, गांव लालपुर में ही 15 लाख, 12 हजार रुपये की लागत से गट्टू के मकान से गप्पू के मकान तक नाली व इंटरलॉकिंग सड़क, बेचेलाल के मकान से रामप्रकाश के मकान तक एक लाख, 74 हजार रुपये की लागत से नाली व इंटरलॉकिंग सड़क, रामकुमार के मकान से रामकिशन के मकान तक 22 लाख, 50 हजार रुपये की लागत से नाली व इंटरलॉकिंग सड़क निर्माण कार्य होगा।

नगर निगम कार्यालय में लोकार्पण और शिलान्यास के शिलापटों को देखतीं महापौर अर्चना वर्मा, नगर आयुक्त केपी सिंह व सभासद। ● अमृत विचार

इनकी रही उपस्थिति

वर्चुअल कार्यक्रम में महापौर, नगर आयुक्त केपी सिंह, उप नगर आयुक्त संगीता कुमारी, मुख्य कर निर्धारण अधिकारी राकेश कुमार सोनकर, नगर स्वास्थ्य अधिकारी डॉ. मनोज कुमार मिश्रा, लेखाधिकारी सीपी मौर्य, अधिशासी अभियंता सिविल आशीष त्रिवेदी, जिला कार्यक्रम प्रबधंक सैफ सिद्दीकी व अन्य अधिकारी समेत पार्षद दिवाकर मिश्रा, रुपेश वर्मा, छंगालाल राठौर, विजय कुमार, अतुल दीक्षित, सुधीर गुप्ता, नरेंद्र मिश्रा, नईम, आसिफ सलीम ने प्रतिभाग किया।

● **3.5 करोड़ रुपये तक के निर्माण कार्यों का किया लोकार्पण**

कान्हा गोशाला एवं बेसहारा पशु आश्रय योजना भी शामिल

प्राथमिक विद्यालय में कायाकल्प अभियान के 19 लाख, 85 हजार रुपये की लागत से मरम्मत व सुधार किए जाने के कार्यों तथा कान्हा गोशाला एवं बेसहारा पशु आश्रय योजना के तहत एक करोड़, 65 लाख रुपये की लागत से गोशाला के निर्माण कार्यों का लोकार्पण किया और मुख्यमंत्री नगर सृजन योजना के तहत नगर निगम के विस्तारित क्षेत्र 57 लाख, 10 हजार रुपये तक के निर्माण कार्य का शिलान्यास किया गया। जिसमें अहमदपुर निवाजपुर बाहर चुंगी रोजा में 10 लाख, 84 हजार रुपये की लागत से अमित के मकान से गोशाला तक सीसी व नाली निर्माण कार्य व चिनौर में 46 लाख 26 हजार रुपये की विभिन्न मार्गों पर सीसी सड़क व नाली निर्माण कार्यों का शिलान्यास शामिल है।

नगर विकास मंत्री ने विकास कार्यों का लिया फीडबैक

इस अवसर पर नगर विकास मंत्री एके शर्मा ने प्रदेश स्तर से प्रतिभाग करने वाले नगर निकायों के अधिकारियों से उनके क्षेत्र में किए जा रहें विकास कार्य के संबंध में संवाद कर फीडबैक लिया गया, जिसमें नगर निगम महापौर अर्चना वर्मा ने नगर विकास विभाग मंत्री व सरकार का विकास कार्यों के लिए आभार व्यक्त किया।

रोजा में तीन घंटे गुल रही बिजली बदली गई वीसीबी और सीटी

क्षतिग्रस्त सीटी को बदलती इंजीनियरों की टीम। ● अमृत विचार

संवाददाता, रोजा

अमृत विचार : रोजा विद्युत उपकेंद्र में 33 केवी वीसीबी एवं सीटी को बदले जाने के कारण बुधवार की दोपहर साढ़े बारह बजे से पूरे रोजा सहित अन्य क्षेत्रों में करीब तीन घंटे बिजली गुल रही। जिससे क्षेत्रवासियों को कई कठिनाइयों का सामना करना पड़ा। बिजली आने के बाद लोगों ने राहत की सांस ली।

बुधवार की दोपहर विद्युत उपकेंद्र रोजा में लगे 33 केवी वीसीबी व सीटी को बदलने का कार्य तय समय से लगभग डेढ़ घंटा विलंब से शुरू हो पाया। जिसके चलते क्षेत्र चर्च कॉलोनी, आदर्श नगर कॉलोनी, मठिया कॉलोनी, आईटीआई कॉलोनी, निवाजपुर, सरायकांइया, पुत्तूलाल चौराहा, दलेलगंज, मिश्रीपुर, चमकनी गाड़ीपुरा, ख्वाजा फिरोज सहित अन्य इलाके में बिजली सप्लाई बंद रही। सीटी को बदलने के लिए कर्मचारियों को घंटों मशक्कत करनी पड़ी।

बिजली सप्लाई न आने के से क्षेत्र के लोगों को भारी दिक्कतों का सामना करना पड़ा। करीब साढ़े तीन बजे बिजली आने पर लोगों ने राहत की सांस ली।

● **कई मोहल्लों में दोपहर साढ़े बारह बजे से साढ़े तीन बजे तक बंद रही आपूर्ति**

● **बिजली आने के बाद लोगों ने ली राहत की सांस, डेढ़ घंटा विलंब से शुरू हुआ काम**

> वीसीबी व सीटी को बदलने कार्य बुधवार की सुबह ग्यारह बजे से किया जाना था, लेकिन डेढ़ घंटा विलंब से साढ़े बारह दोपहर से शुरू हो पाया था। साढ़े तीन बजे कार्य समाप्त कर विद्युत सप्लाई शुरू कर दी गई।
> – **अजय कुमार यादव**, जेई

युवक को पीटकर किया घायल

शाहजहांपुर। रोजा क्षेत्र के गांव कटिया रज्जब निवासी जावेद ने बताया कि सोमवार की सुबह दस बजे घर से खेत की तरफ जा रहा था। रास्ते में गांव के ही यासिर आदि ने उसे रोक लिया और गाली देने लगे। विरोध करने पर उसे पीटकर घायल कर दिया और जान से मारने की धमकी देकर भाग गए। पुलिस ने आरोपी यासिर, तफ्जुल, खालिद के खिलाफ मारपीट आदि की धारा में रिपोर्ट दर्ज कर ली है। पुलिस आरोपी की तलाश कर रही है।

बाप-बेटे को पीटकर किया घायल, रिपोर्ट

शाहजहांपुर, अमृत विचार: जलालाबाद क्षेत्र के गांव दिवियापुर निवासी रामवीर सिंह ने बताया कि मंगलवार की सुबह नौ बजे पड़ोसी राजवीर उसके घर के सामने गड्ढे खोद रहे थे। उन्होंने गड्ढा खोदने से मना किया तो आरोपी गाली देने लगा। आरोप है कि आरोपी ने उसके ऊपर फावड़ा से प्रहार किया तो बच गया। इसके बाद आरोपी राजवीर अपने साथियों के साथ एक राय होकर उसे मारने पीटने लगे। शोर शराबा सुनकर उसका बेटा संजय घर के बाहर आया तो आरोपियों ने उसे भी पीटकर घायल कर दिया। आरोपी पत्थर फेंक कर भाग गए। पुलिस ने राजवीर सिंह, उमेश सिंह, उपेश सिंह, सोमेंद्र सिंह, शिवम सिंह के खिलाफ विभिन्न धारा में रिपोर्ट दर्ज कर ली है।

लाभार्थी जनसंपर्क अभियान में बताईं सरकार की योजनाएं

पत्रक वितरित करतीं महापौर अर्चना वर्मा, भाजपा महानगर अध्यक्ष शिल्पी गुप्ता व अन्य।

पुवायां में लाभार्थियों को पत्रक वितरित करते भाजपाई। ● अमृत विचार

कार्यालय संवाददाता, शाहजहांपुर

● **भाजपाइयों ने घरों में चिपकाए स्टीकर, सरकार की योजनाओं के पत्रकों का किया वितरण**

अमृत विचार: भाजपा पदाधिकारियों ने शहर के मोहल्ला बिजलीपुरा में लाभार्थी जनसंपर्क अभियान के तहत लाभार्थियों के घरों पर जाकर सरकार की विभिन्न योजनाओं के पत्रकों का वितरण किया। साथ ही उनके घरों में लाभार्थियों की समृद्धि, मोदी की गारंटी के स्टीकर चिपकाए।

बुधवार को चले इस अभियान में महापौर अर्चना वर्मा, महानगर अध्यक्ष शिल्पी गुप्ता, हनुमतधाम मंडल अध्यक्ष दिलीप गुप्ता ने मोदी की गारंटी स्टीकर चिपकाए और लाभार्थियों के मोबाइल से 9638002024 पर मिस्ड कॉल कराकर पार्टी से जोड़ने का कार्य किया। जनसंपर्क के दौरान क्षेत्र वासियों द्वारा बताई गई विभिन्न समस्याओं को भी महापौर अर्चना वर्मा ने सुना और तत्काल संबंधित अधिकारियों से फोन पर वार्ता कर समस्याओं के निस्तारण के लिए निर्देश दिए। इस मौके पर हनुमंतधाम मंडल अध्यक्ष दिलीप गुप्ता ने कहा कि प्रदेश में बड़ी संख्या में लाभार्थी हैं, जिनको योजनाओं का लाभ बिना भ्रष्टाचार के मिला है। अभियान मंडल संयोजक सारस्वत श्रीवास्तव, महानगर मंत्री अभिषेक यादव, मंडल उपाध्यक्ष अनमोल गुप्ता, युवा मोर्चा मंडल उपाध्यक्ष जितिन तिवारी, संतोष गुप्ता, शिवा गुप्ता आदि मौजूद रहे।

पुवायां। लाभार्थी संपर्क अभियान के तहत पदाधिकारियों ने पुवायां ग्रामीण मंडल के गांव महुई में सरकार द्वारा चलाई जा रही कल्याणकारी योजनाओं के लाभार्थियों से संपर्क कर उनके फोन से 9638 00 2024 पर मिस्ड कॉल करवाई और स्टीकर लगाकर सेल्फी लेने के साथ योजनाओं के पत्रक वितरण किए। इस दौरान मंडल अध्यक्ष विपिन शुक्ला, मंडल उपाध्यक्ष राजेश प्रधान, विधानसभा विस्तारक राहुल प्रताप, मंडल मीडिया प्रभारी पंकज मिश्रा सहित समस्त भाजपा कार्यकर्ता उपस्थित रहे।

चार नामजद सहित तीन अज्ञात के खिलाफ मारपीट की रिपोर्ट दर्ज

पुवायां, अमृत विचार: क्षेत्र के गांव पुरेना निवासी अवनीश कुमार ने बताया कि उसने 19 फरवरी को डीएम से शिकायत की थी कि गांव के ही प्रिय कुमार, आकाश, रामदास, वेदप्रकाश होली की जगह पर कब्जा किए हुए थे।

बताया कि उसकी शिकायत के बाद कब्जा तो हटवा दिया गया। लेकिन तब से आरोपी उससे रंजिश मानने लगे हैं। 27 फरवरी को आरोपी अपने तीन अज्ञात साथियों के साथ लाठी-डंडों से लैस होकर उसके दरवाजे पर आए और गाली गलौज करते हुए उसे, भाई शोभित और मां सुनीता के साथ जमकर मारपीट की।

जिससे उसका सिर फट गया और मां घायल हो गई। पीड़ित की तहरीर के आधार पर पुलिस ने आरोपियों पर रिपोर्ट दर्ज कर ली है।

Lifelines OF BAREILLY
MEDICAL
अमृत विचार
विज्ञापन हेतु सम्पर्क करें :- 7464943582
हार्ट केयर एण्ड मेडिकल सेन्टर
66-MES कॉलोनी, वैशमार्बल व गुप्ता ट्रेडर्स के सामने, 100 फुटा रोड, बरेली
रेनबो हॉस्पिटल
प्रेम नर्सरी के सामने, मिनी बाईपास रोड, कर्मचारी नगर, बरेली
हृदय रोगियों के लिये खुशखबरी
बिना ऑपरेशन बिना भर्ती के हृदय के नेचुरल बायपास EECP Treatment के द्वारा सम्भव
डॉ. राकेश मिश्रा
MD, Physician, Dip. Card.
वरिष्ठ फिजिशियन व हृदय रोग विशेषज्ञ
पूर्व चिकित्सक -मेदांता एवं फोर्टिस, गुड़गांव
ECG, Echo, TMT, Holter की सुविधा
व्यक्तिगत परामर्श के लिए सम्पर्क करें
7249939977
7088003322
डॉ. रजनीकांत साहू
MBBS, MS, MCh. (SGPGI, Lucknow)
Ex-Consultant-MAX Hospital, Delhi
वरिष्ठ न्यूरो सर्जन
मो. 7417389433
बरेली न्यूरो एण्ड स्पाईन सेन्टर
पता:- सी 427 डिवाइन हॉस्पिटल के सामने, के.के. हॉस्पिटल रोड, राजेन्द्रनगर, बरेली
मिलने का समय प्रातः 10 से 12, सायं 6 से 8
7017678157
सुविधायें:- सिर की चोट का इलाज व ऑपरेशन, ब्रेन ट्यूमर, दिमागी गांठ तथा ब्रेन हैमरेज का ऑपरेशन, गर्दन व पीठ का दर्द, सियाटिका, स्लिप डिस्क, स्पाइनल ट्यूमर का इलाज व ऑपरेशन, सिर दर्द व मिर्गी के दौरे का इलाज।
डा. सतेन्द्र शर्मा
M.D. (Ayu.)
बवासीर, भगन्दर रोग विशेषज्ञ
क्या आपकी हर सुबह परेशानी लेकर आती है
जैसे : शौच के समय जलन, दर्द एवं खून, मल द्वार के पास से मवाद व कपड़े खराब होते रहना।
क्षार सूत्र विधि द्वारा इन सभी बीमारियों से सम्पूर्ण निदान पायें।
श्रद्धा केयर अस्पताल
मिनी बाईपास, प्रेम नर्सरी के सामने, कर्मचारी नगर, नैनीताल रोड बरेली सम्पर्क सूत्र : 9758284825, 8077550393

निर्माण कार्य | ऊबड़-खाबड़ सड़क से निकलते है कई गांवों के लोग, झेलते थे परेशानी

जमुका में बनने लगी सड़क, आसान होगा सफर

पहले ऐसा था सड़क का हाल। ● अमृत विचार

सड़क निर्माण कार्य में जुटे मजदूर। ● अमृत विचार

संवाददाता, जमुका/रोजा

● **आए दिन लोग गिरकर हो रहे थे चोटिल उबड़-खाबड़ सड़क**

● **गांववासियों को इन दिक्कतों से निजात मिल जाएगी**

अमृत विचार: ब्लॉक भावलखेड़ा के क्षेत्र की ग्राम पंचायत जमुका गांव में घुसने से पहले उबड़-खाबड़ और पथरीली सड़क पड़ती थी, जिससे गुजरने वाले अक्सर गिरकर चोटिल हो जाते थे। बरसात में दिक्कत और बढ़ जाती थी। अब गांव में सड़क निर्माण शुरू होने से गांववासियों को इन दिक्कतों से निजात मिल जाएगी। सड़क का निर्माण लोक निर्माण विभाग की ओर से कराया जा रहा है।

इस जर्जर सड़क की वजह से आए दिन स्कूल जाने वाले बच्चे और राहगीर गिरकर चोटिल हो रहे थे। पथरीली सड़क को कई साल हो चुके थे। ग्रामीण रतिराम, विपिन कुमार, सूरज, मुकेश आदि लोग बताते हैं कि पहले इस सड़क पर चलना इतना दुश्वार हो रहा था कि आए दिन लोग गिरकर चोटिल हो रहे थे। खास तौर से बरसात के दिनों में जब सड़क पर दलदल हो जाता था, तब ज्यादा दिक्कत झेलनी पड़ती थी।

इस समस्या से अब हम लोगों को जल्द से जल्द राहत मिल जाएगी, क्योंकि गांव में आरसीसी सड़क का काम बहुत जोरों से चल रहा है। ग्रामीण बताते हैं कि निघोना, अजीजपुर, बहादुरापुर, गौरी, अहमदनगर, सिंग्राहा, महोलिया आदि दर्जनों गांव के लोग शहर तक आने के लिए जमुका गांव से होकर जाते हैं, इन सभी वाशिंदों को अब सफर में आसानी होगी।

क्या कहते हैं ग्रामीण

कई सालों से पथरीली सड़क पर चलना मुश्किल हो रहा था। आए दिन लोग गिरकर चोटिल हो रहे थे। इसके बन जाने से अब आने जाने से राहत मिलेगी। –**रतिराम**, जमुका

बरसात के दिनों में हमारे गांव से निकलने वाले लोग कतराते थे। जो गांव के अंदर आता था वह गिरकर चोटिल हो जाता था, अब राहत मिल जाएगी। –**विपिन कुमार**, जमुका

हमारे गांव में पथरीली सड़क सबके लिए बहुत बड़ा दर्द बनी थी। सड़क निर्माण से सभी को जल्द राहत मिलने वाली है। अब कोई गिरकर चोटिल नहीं होगा। –**मुकेश**, जमुका

गांव से शहर के लिए जाने के लिए हमारे पास के सभी गांव के लोगों को भी बहुत बड़ी राहत मिलेगी, क्योंकि हमारे गांव की सड़क शहर के लिए मुख्य सड़क है। –**राकेश**, जमुका

> हाईवे से गांव में घुसते ही और जमुका गांव के बाहर तक करीब 800 मीटर लंबी व तीन मीटर चौड़ाई में आरसीसी सड़क बन रही है। मार्च भर में सड़क निर्माण का कार्य पूरा हो जाएगा। –**सतीश कामले**, जेई

एक नजर

10 लीटर कच्ची शराब के साथ चार आरोपी पकड़े

पुलिस गिरफ्त में आरोपी।

खुटार। थानाध्यक्ष संजय कुमार ने बताया कि मुखबिर की सूचना पर बुधवार को गांव कुंभिया माफी में मरघट के तालाब किनारे कुछ लोग शराब बना रहे हैं। सूचना पर पुलिस टीम ने मौके से गांव कुंभिया माफी निवासी कमलेश, राजेश, नत्थू, अखिलेश को पकड़ लिया। मौके पर 110 लीटर शराब के साथ ही शराब बनाने के उपकरण दो ड्रम लोहा, दो भट्टी, दो पतीली एल्युमिनियम, दो हांडी एल्युमिनियम, तीन पीपा टीन, दो पाइप प्लास्टिक, छह प्लास्टिक की पिपिया बरामद की और 2200 लीटर लहन नष्ट किया है। आरोपियों पर पहले भी आबकारी अधिनियम के तहत मामले दर्ज हैं।

एसडीएम ने शिकायतें सुन अवैध कब्जे हटवाने के दिए निर्देश

संवाददाता, कलान

अमृत विचार: उप जिला अधिकारी महेश कैथल ने बुधवार को पीड़ितों की समस्याओं को सुनकर संबंधित विभाग के अधिकारियों को शिकायतों का निस्तारण करने के निर्देश दिए। उन्होंने तत्काल अवैध कब्जे हटाने के भी निर्देश दिए। क्षेत्र के गांव हरसीपुर, रासानगरिया गांव में सरकारी जमीन पर अवैध कब्जों की शिकायत ग्रामीणों ने एसडीएम से की। जिस पर एसडीएम ने नायब तहसीलदार व राजस्व निरीक्षक, थाना प्रभारी को निर्देश दिए कि कब्जा हटवाया जाए।

इसके अलावा अन्य गांवों के ग्रामीणों ने पैमाइश बिजली आदि की शिकायतें की। उन्होंने संबंधित विभाग के अफसर को निर्देशित किया कि मौके पर जाकर निष्पक्ष रूप से शिकायतों का निस्तारण करें। इसमें किसी तरीके की लापरवाही नहीं होनी चाहिए। लापरवाही पर संबंधित अधिकारियों के खिलाफ कार्रवाई की जाएगी। इस दौरान नाग तहसीलदार पंकज, ब्लॉक प्रमुख सोरन सिंह यादव, रामनिवास, अधिवक्ता ज्ञानेंद्र सिंह परमार आदि मौजूद थे।

ग्रामीणों की शिकायतें सुनते एसडीएम महेश कैथल।

- **लापरवाही बरतने पर संबंधित अधिकारियों को दी चेतावनी**

ग्रीन सिटी-क्लीन सिटी की तर्ज पर ग्रीन कार्यालय की ओर अग्रसर सदर का सब रजिस्ट्रार कार्यालय

मन मोह रही हरियाली, रजिस्ट्री कराने के साथ सेल्फी ले रहे लोग

कार्यालय संवाददाता, शाहजहांपुर

अमृत विचार: सब रजिस्ट्रार कार्यालय तो कई देखे होंगे, लेकिन सेल्फी लेने वाला सब रजिस्ट्रार कार्यालय नहीं देखा होगा। सब रजिस्ट्रार सदर का कार्यालय इन दिनों सेल्फी और सुंदर बगीचे के लिए जाना जाता है। यहां आने वाले बगीचे में टहल कर फूलों की सुगंध और बगीचे की सुंदरता को जरूर देखते हैं। यहां की हरियाली के चलते सब रजिस्ट्रार का आंफिस ग्रीन ऑफिस बनने की दिशा में भी बढ़ रहा है।

अगर भागदौड़ भरी जिंदगी व दिन भर कामकाज में लगे रहने के कारण तनावग्रस्त रहते हैं तो कुछ पल निकालकर दस मिनट वहां बनाए गए बगीचे में खुद को तनावमुक्त महसूस करेंगे। जी हां! कलेक्ट्रेट के पास स्थित कार्यालय की हरियाली, फूल पौधे, मुलायम घास आंखों को सुकून व पर्यावरण संरक्षण का संदेश दे रही है। इसके लिए सब रजिस्ट्रार की ओर से बाहर से अलग-अलग वैरायटी के फूल के पौध, घास मंगवाकर उसे खाली पड़े परिसर में रोपित कराया गया। जो भी बैनामा या शादी रजिस्ट्रेशन को पहुंचता है वह खुद को सेल्फी लेने से नहीं रोक पाता है। खुद सब-रजिस्ट्रार सुबह ऑफिस आते वक्त, लंच टाइम व शाम को छुट्टी के बाद ऑफिस में लगाई गई फुलवारी को पानी दिलवाते है और उनकी देखरेख के लिए एक अलग से माली को जिम्मेदारी सौंप रखी है।

सब रजिस्ट्रार कार्यालय का हरा-भरा बगीचा। ● अमृत विचार

- **बगीचे में फूलों की सुगंध और बगीचे की सुंदरता खींचती है लोगों का ध्यान**
- **आंखों को सुकून और पर्यावरण संरक्षण का संदेश दे रहे फूल और मुलायम घास**

> बढ़ते प्रदूषण व पर्यावरण दोहन को देखते हुए विचार आया कि क्यों न पर्यावरण संरक्षण की शुरुआत अपने ऑफिस से की जाए। इसके लिए नर्सरी से पौध मंगाकर खाली जगह में रोपित करवा दिए। कार्यालय को ग्रीन ऑफिस के रूप में विकसित करने का प्रयास है।
> – **अरुण कुमार गुप्ता**, सब रजिस्ट्रार

आवेदन करने के बाद भी नहीं आया लिस्ट में नंबर

सामूहिक विवाह समारोह के तहत किया था 20 युवतियों ने आवेदन, अभिभावकों का विकास भवन में हंगामा

कार्यालय संवाददाता, शाहजहांपुर

अमृत विचार: आवेदन करने के बाद भी रेतीपुरी, सतनुआ, तिलहर और ददरौल क्षेत्र की 20 युवतियों का नाम सामूहिक विवाह समारोह के लिए बनी लिस्ट में नहीं आया। इससे आक्रोशित अभिभावक बेटियों के साथ बुधवार दोपहर विकास भवन पहुंच गए। अधिकारियों से ऐसा करने का कारण पूछते हुए जमकर हंगामा किया। जिला समाज कल्याण अधिकारी वंदना सिंह ने मौके पर पहुंचकर सबको समझाया कि अभी फाइनल सूची नहीं आई है। काम चल रहा है। बुधवार देर शाम तक सभी के नाम सामूहिक विवाह वाली सूची में शामिल कर लिए जाएंगे। इसके बाद अभिभावक शांत हुए और घर वापस लौट गए।

इस बार समाज कल्याण विभाग को अब तक विवाह संपन्न कराने के लिए 1600 आवेदन नगर निकायों, ब्लॉक मुख्यालयों से प्राप्त हुए हैं। जिनको जिला स्तरीय अधिकारियों द्वारा सत्यापित भी किया जा चुका है। विवाह समारोह के लिए ओसीएफ में मंच, पंडाल, रसगुल्ला, मिठाई सहित भांति भांति के व्यंजन बनने शुरू हो गए है। व्यवस्थाओं का जायजा बराबर अधिकारियों द्वारा लिया जा रहा है। प्रभारी समाज कल्याण अधिकारी वंदना सिंह ने बताया कि विवाह समारोह की तैयारियां अंतिम चरण में हैं। बेटियों को दिए जाने वाले उपहार खरीद लिए गए हैं। सुरक्षा व्यवस्था के व्यापक इंतजाम रहेगे। साफ सफाई के लिए नगर आयुक्त को पत्राचार किया गया है। पेयजलापूर्ति के पंडालों में वाटर कूलर, टैंकर आदि की व्यवस्था करवाई गई है।

शादियां आज होनी हैं। इसके लिए बुधवार को अंतिम सूची जारी की गई। सूची में रतीपुर, सतनुआ, तिलहर और ददरौल क्षेत्र की 20 कन्याओं का नाम नहीं आया। इसको लेकर उनमें आक्रोश फैल गया। कन्याएं अभिभावकों के साथ बुधवार दोपहर विकास भवन पहुंच गईं। यहां उन्होंने बताया कि शुरुआत में उनसे कहा गया था कि दलालों से दूर रहें और अपना आवेदन स्वयं करें। जब उन्होंने अपना आवेदन स्वयं किया तो उनका नाम लिस्ट में नहीं आया। अभिभावकों ने बताया विभाग की ओर से दलालों को बढ़ावा दिया जा रहा है। स्वयं आवेदन करने वालों का नाम लिस्ट में नहीं आया है। जबकि दलालों के द्वारा आवेदन करने वालों का नाम लिस्ट में आया है। इसका उन्होंने विरोध करते हुए हंगामा काटा।

इसके बाद जिला समाज कल्याण अधिकारी वंदना सिंह मौके पर पहुंचीं। उन्होंने कहा कि जांच के आधार पर लाभार्थियों का चयन किया गया है। उनका प्रयास है कि सभी की शादी करा दी जाए, कोई भी शादी से वंचित न रहे। इसके बाद अभिभावक शांत हो गए।

अभिभावकों के साथ कचहरी पहुंची युवतियां। ● अमृत विचार

- **दलालों को बढ़ावा देने का लगाया आरोप, आज होगा 1600 बेटियों का सामूहिक विवाह**

35 हजार की भीड़ जुटने की उम्मीद

एडीएम प्रशासन कार्यालय की ओर से सामूहिक विवाह समारोह में आने वाली 30-35 हजार भीड़ को संभालने के लिए एसपी सिटी को पत्र लिखा गया है। पत्र में पंडाल की सुरक्षा व्यवस्था व शहर की यातायात व्यवस्था सुदृढ़ बनी रहे। इसके लिए पर्याप्त पुलिस फोर्स तैनात रखने को कहा गया है। सामूहिक विवाह समारोह की तैयारियां को पंडालवार बांटते हुए एडीएम प्रशासन की ओर से जिला स्तरीय व तहसील स्तरीय अधिकारियों की ड्यूटी लगा दी गई है। चार नायब तहसीलदार गेट, एक नायब तहसीलदार वीआईपी पंडाल, एसडीएम सदर मंच, सिटी मजिस्ट्रेट सारी व्यवस्था देखेंगे। फायर बिग्रेड, सीएमओ को एंबुलेंस के लिए कहा गया है।

> सामूहिक विवाह समारोह की तैयारियां अंतिम चरण में है। सुरक्षा व्यवस्था, ट्रैफिक सिस्टम को एसपी सिटी को पत्र लिखा गया है। – **संजय कुमार पांडेय**, एडीएम प्रशासन

गोल्डन कार्ड में 70 फीसदी से कम प्रगति जारी होंगे नोटिस

शाहजहांपुर, अमृत विचार : कलेक्ट्रेट सभागार में जिला स्वास्थ्य समिति की बैठक डीएम उमेश प्रताप सिंह की अध्यक्षता में बुधवार को हुई। डीएम ने स्वास्थ्य विभाग की ओर से संचालित कार्यक्रम और योजनाओं की समीक्षा कर उनकी प्रगति के बारे में जाना। उन्होंने आयुष्मान गोल्डन कार्ड, प्रधानमंत्री मातृत्व वंदना योजना, फैमिली प्लानिंग, आईयूसीडी, जननी सुरक्षा योजना, राष्ट्रीय क्षय उन्मूलन कार्यक्रम आदि की समीक्षा की।

डीएम ने आयुष्मान गोल्डन कार्ड की समीक्षा करते हुए ददरौल, सिंधौली, बंडा, पुवायां, जलालाबाद, जैतीपुर और खुटार की 70 प्रतिशत से कम प्रगति होने पर नोटिस जारी करने के निर्देश दिए। पीएम मातृत्व वंदना योजना की मंडल में रैंक 2 व प्रदेश में 14 रैंक होने पर डीएम ने खराब प्रगति वाले ब्लॉकों को सुधार करने को निर्देशित किया। फैमिली प्लानिंग के अंतर्गत पुवायां एवं भावलखेड़ा की खराब प्रगति को लेकर डीएम ने प्रगति में सुधार करने के निर्देश दिए।

मोबाइल फोटोग्राफी में चमके जिले के ऋषभ

विजेता ऋषभ श्रीवास्तव को 15 हजार का प्रतीकात्मक चेक भेंट करते अतिथि।

कार्यालय संवाददाता, शाहजहांपुर

- **नेहरू युवा केंद्र के राज्य स्तरीय युवा उत्सव में बने विजेता**

अमृत विचार : नेहरू युवा केंद्र संगठन के तत्वावधान में 25 और 26 फरवरी को बाबा साहेब भीमराव आंबेडकर विश्वविद्यालय लखनऊ में आयोजित राज्य स्तरीय युवा उत्सव में ऋषभ श्रीवास्तव ने मोबाइल फोटोग्राफी में प्रदेश में प्रथम स्थान हासिल कर जनपद को गौरवान्वित किया है।

केंद्र के जिला युवा अधिकारी मयंक भदौरिया ने बताया कि विजेता ऋषभ शहर के आवास विकास कॉलोनी महमंद जलालनगर का निवासी है। राज्य स्तरीय युवा उत्सव में पेंटिंग, कविता लेखन, मोबाइल फोटोग्राफी, भाषण, सांस्कृतिक प्रस्तुतियों की प्रतियोगिताएं कराई गई थीं, जिसमें वह मोबाइल फोटोग्राफी में विजेता रहे हैं। ऋषभ को प्रति कुलपति बीएस भदौरिया, नेहरू युवा केंद्र के क्षेत्रीय निदेशक श्रीकांत पांडे, उपनिदेशक डॉ. आराधना राज आदि अतिथियों ने 15 हजार रुपए का चेक एवं प्रमाण पत्र प्रदान कर पुरस्कृत किया।

वाहन चलाते समय मोबाइल पर न करें बात

कार्यालय संवाददाता, शाहजहांपुर

अमृत विचार: जीएफ कॉलेज की राष्ट्रीय सेवा योजना छात्र-छात्रा इकाई के सात दिवसीय विशेष शिविर छठे दिन बुधवार को भी जारी रहे। छात्र इकाई शिविर के प्रथम सत्र में ट्रैफिक सब इंस्पेक्टर विनय कुमार पांडेय ने स्वयंसेवियों को यातायात नियमों की जानकारी देते हुए उन्हें जागरूक किया।

उन्होंने कहा कि दो पहिया वाहन चलाते समय हेलमेट एवं चार पहिया वाहन चलाते समय सीट बेल्ट अवश्य लगाएं। साथ ही नशे की हालत में और मोबाइल फोन पर बात करते हुए कभी भी वाहन नहीं चलाना चाहिए। द्वितीय सत्र में लाइब्रेरियन सैयद अनीस अहमद ने डिजिटल लाइब्रेरी और ईबुक लर्निंग के बारे में उपयोगी जानकारी दी। कार्यक्रम अधिकारी डॉ. मोहम्मद शोएब के निर्देशन में स्वयंसेवियों ने मऊ खालसा गांव के लोगों को यातायात नियमों के बारे में जानकारी दी।

वहीं, प्राइमरी विद्यालय दिलाजाक में चल रहे छात्रा इकाई शिविर में स्वयंसेवियों को डॉ. मंसूर अहमद सिद्दीकी, डॉ. जमा खान आदि ने जनपद के इतिहास के बारे महत्वपूर्ण जानकारी दी। द्वितीय सत्र में मेहंदी प्रतियोगिता का आयोजन हुआ। कार्यक्रम अधिकारी डॉ. मोहम्मद शोएब] डॉ. आयशा जेबी, डॉ. समन जहरा जैदी आदि का योगदान रहा।

जीएफ कॉलेज के शिविर में इतिहास की जानकारी देते डॉ. डॉ. मंसूर अहमद सिद्दीकी।

अजीजगंज में महिला सशक्तिकरण के प्रति लोगों को जागरूक करते स्वयंसेवक।

महिला सशक्तिकरण को किया प्रेरित

शाहजहांपुर। एसएस कॉलेज की राष्ट्रीय सेवा योजना का सात दिवसीय छठे दिन जारी रहा। इस दौरान महिला सशक्तिकरण विषय पर छात्र-छात्राओं को जागरूक किया गया। स्वयंसेवियों ने नारे लगाकर एवं स्लोगन और पोस्टर के माध्यम से महिला सशक्तीकरण के लिए लोगों को जागरूक किया। बौद्धिक सत्र में मुख्य अतिथि डॉ. संदीप अवस्थी ने स्वयंसेवियों को महिला सशक्तिकरण का महत्व समझाते हुए महिलाओं को रोजगार, शिक्षा, आर्थिक तरक्की के लिए बराबरी के अवसर दिए जाने की बात कही। इस अवसर पर आरती, कनिष्का गुप्ता, साक्षी अवस्थी, रोशनी प्रजापति, पूजा देवी, सौरभ सिंह, शिव मिश्रा, मुस्कान आदि स्वयंसेवियों का योगदान रहा। कार्यक्रम अधिकारी प्रमोद कुमार यादव ने आभार प्रकट किया।

नशाखोरी के प्रति जागरूक करते राजकीय महाविद्यालय कांट के स्वयंसेवी।

स्वयंसेवियों ने दिया नशाखोरी न करने का संदेश

शाहजहांपुर। राजकीय महाविद्यालय कांट की राष्ट्रीय सेवा योजना इकाई का अभिग्रहीत गांव अभायन में सात दिवसीय शिविर छठे दिन भी जारी रहा। शिविरार्थियों ने कार्यक्रम अधिकारी डॉ. राकेश वर्मा के नेतृत्व में नशा मुक्ति अभियान के अंतर्गत गांव का सर्वेक्षण किया तथा जागरुकता रैली निकाल कर ग्रामीणों से नशा छोड़ने की अपील की। डॉ. दिशांत कुमार ने कहा कि नशा सिर्फ शराब का ही नहीं होता, बल्कि जो लोग तंबाकू, गुटखा, पान, गांजा, अफीम, भांग, बीड़ी-सिगरेट का सेवन करते हैं, वह भी नशा की श्रेणी में ही आता है।

लजीज मिक्स वेज बनाकर सोनी और गुंजन ने जीती प्रतियोगिता

कार्यालय संवाददाता, शाहजहांपुर

अमृत विचार: पीएम पोषण मध्यान्ह भोजन योजनांतर्गत बुधवार को राजकीय इंटर कॉलेज के मैदान में रसोइयों की जनपद स्तरीय पाक कला प्रतियोगिता कराई गई। इसका मुख्य उद्देश्य मध्यान्ह भोजन योजना के अंतर्गत स्कूलों में कार्यरत रसोइयों का उत्साहवर्धन कर उन्हें पुरस्कृत करना था। प्रतियोगिता में शिक्षिकाओं द्वारा बनाई गई रंगोली भी खूब सराही गई।

सामुदायिक सहभागिता को बढ़ावा देने, अति पौष्टिक एवं स्वादिष्ट भोजन पकाने के लिए उनकी क्षमता का आंकलन करने को हुई प्रतियोगिता में नगर क्षेत्र समेत विकास खंडों के चयनित 30 रसोइयों ने प्रतिभाग किया। लॉटरी सिस्टम से सभी को कढ़ी-चावल, दाल-चावल रोटी, मिक्स वेज आदि बनाने को दिया गया। बेसिक शिक्षा विभाग के एमडीएम सेल की ओर से सभी को गैस सिलेंडर, आटा, दाल, चावल, सब्जी, दही, बेसन आदि सामग्री उपलब्ध कराई गई। एमडीएम जिला समन्वयक निश्चय सिंह ने बताया कि प्रतियोगिता के लिए 42 आवेदन प्राप्त हुए थे, जिसमें से चयन समिति ने 30 रसोइयों का चयन किया था। प्रतियोगिता में दो रसोइया अनुपस्थित हो गए, जबकि 28 ने प्रतिभाग किया।

प्रतियोगिता में मिक्स वेज बनाने वाली प्राथमिक विद्यालय जलालनगर की रसोइया सोनी को प्रथम और देवी प्रसाद बालिका जूनियर हाईस्कूल की रसोइया गुंजन सक्सेना को द्वितीय तथा दाल-चावल पकाने वाली प्राथमिक विद्यालय मिश्रीपुर की रसोइया सीमा को तृतीय स्थान मिला। विजेताओं को मुख्य अतिथि डीआईओएस हरिवंश कुमार और बीएसए रणवीर सिंह ने पुरस्कृत किया। प्रथम स्थान की विजेता को प्रशस्ति पत्र के साथ 3500 रुपये, द्वितीय को 2500 रुपए और तृतीय विजेता को 1500 रुपये और प्रशस्तिपत्र दिया गया। अन्य सभी को सांत्वना पुरस्कार के रूप में 300-300 रुपये दिए गए। इसके अलावा सभी को 300-300 रुपये यात्रा भत्ता भी दिया गया।

इस अवसर पर एसके मौर्या, मनोज कुमार सिंह, प्रेमपाल गंगवार, मुदित सेठ, इमरान सईद, प्रीती वर्मा, रेनू पांडेय, श्रुति शर्मा, प्रियंका शर्मा, विनीता सक्सेना, अर्चना तिवारी, प्रतिष्ठा सिंह, अपर्णा सिंह, शिखा यादव, राजकमल मिश्रा, इकबाल हुसैन उर्फ फूलमियां, आदि का सहयोग रहा।

पाक कला प्रतियोगिता में भोजन बनातीं परिषदीय स्कूलों की रसोइया। ● अमृत विचार

विजेता को पुरस्कार प्रदान करते डीआईओएस हरिवंश कुमार और बीएसए रणवीर सिंह।

- **डीआईओएस और बीएसए ने नगद राशि से किया पुरस्कृत**
- **जिला स्तरीय रसोइया प्रतियोगिता में सीमा को मिला तीसरा स्थान**

इन्होंने निभाई निर्णायक की भूमिका

जनपद स्तरीय पाक कला प्रतियोगिता के निर्णायक मंडल में डीआईओएस हरिवंश कुमार, बीएसए रणवीर सिंह, वित्त एवं लेखाधिकारी विभा यादव, जीआईसी प्रधानाचार्य विमला वर्मा, होटल रॉयल पन्ना के चीफ शेफ पूरन सिंह, महिला चिकित्साधिकारी डॉ. रेणु मीणा, मुख्य खाद्य सुरक्षा अधिकारी रवि शर्मा, जीआईसी की गृह विज्ञान प्रवक्ता प्रीती छावड़ा समेत कंपोजिट विद्यालय रोटी गोदाम की 10 बच्चे शामिल रहे।

अनामिका और शिव बने प्लेयर ऑफ द मैच

संवाददाता, तिलहर

अमृत विचार : राजकीय महाविद्यालय तिलहर में कबड्डी और खो-खो प्रतियोगिता का आयोजन पंडित दीनदयाल उपाध्याय राजकीय महाविद्यालय में चल रही वार्षिक क्रीडा गतिविधियों के अंतर्गत किया गया।

बुधवार को छात्र और छात्रा वर्ग की कबड्डी और खो-खो प्रतियोगिताएं हुई। खो-खो में द्वितीय सेमेस्टर की टीम ने छठे सेमेस्टर की टीम को फाइनल में हराकर प्रतियोगिता जीती। अनामिका को खो-खो में अद्भुत खेल प्रदर्शन के लिए प्लेयर ऑफ द मैच चुना गया। कबड्डी में छात्र वर्ग में छठे सेमेस्टर की टीम ने द्वितीय और चतुर्थ सेमेस्टर की संयुक्त टीम को पराजित किया। विशेष खेल कौशल के लिए शिव कुमार को प्लेयर ऑफ द मैच का पुरस्कार देने की घोषणा की गई। छात्रा वर्ग की कबड्डी में छठे सेमेस्टर की टीम ने एकतरफा मैच में द्वितीय सेमेस्टर की टीम को पराजित किया।

षष्ठम सेमेस्टर की कप्तान शीतल गुप्ता ने अपनी टीम के लिए सर्वाधिक अंक अर्जित किए। प्रतियोगिताओं में मीनाक्षी, मुस्कान, संध्या, निशि, डोली, शशि, रचना, रोशनी, कल्पना, रोचकी, छाया, सूवी, पलक, तृप्ति, आयुषी, गुंजा, सुषमा, रजनी, अर्पिता, अर्चना, गीतांजली, खुशबू, तन्वी, राधा, शिवानी, शिवांगी, ममता, संतोषी, रागिनी, सरिता, सलोनी, रेशमा, ज्योति, नेहा, पल्लवी, करन, विपिन, आशीष, अभिषेक, जसवीर, शैलेंद्र, निखिल, अनुराग, सद्दाम, अंकेश, राजेश, रवि, सुमित, अवधेश, निर्दोष आदि छात्र-छात्राओं ने प्रतिभाग किया। महाविद्यालय के प्राचार्य डॉ. शिवपूजन यादव ने सभी प्रतिभागियों का हौसला बढ़ाया।

शिक्षिकाओं ने माताओं को बताया कैसे बनाएं घर में पढ़ने का माहौल

संवाददाता, कुर्रिया कला

अमृत विचार: कंपोजिट स्कूल मल्हपुर में बुधवार को माता उन्मुखीकरण कार्यक्रम आयोजित किया गया। कार्यक्रम में शिक्षिकाओं ने सभी माता प्रतिभागियों को समझाया कि घर पर बच्चों के पढ़ने-पढाने का वातावरण किस प्रकार सृजित करें और बच्चों की आवश्यकताएं, पढ़ाई संबंधी जरूरी बातें शिक्षक तक कैसे पहुंचाएं। माताओं की विद्यालय के प्रति भूमिका, सहयोग और बच्चों से भावनात्मक लगाव कैसे बना सकती है? इन विषयों की जानकारी दी गई

कार्यशाला में शिक्षिका वैशाली रस्तोगी ने आंगनबाड़ी केंद्र की गतिविधियों को बच्चों की रुचि के अनुसार आकर्षण बाल मैत्री तथा बच्चों को खेल-खेल में सिखाने को विस्तार से समझाया। शिक्षिका गीता सिंह ने बताया कि बच्चों के सीखने तथा उनके शारीरिक मानसिक और भावनात्मक विकास के साथ सामाजिक विकास के केंद्र के रूप में विकसित किया जा रहा है। आंगनबाड़ी कार्यकत्री अनीता देवी, शिक्षिका वंदना राव ने स्वच्छ भारत मिशन बच्चों की मौखिक भाषा का विकास तथा घर में पड़े खाली डिब्बा-बोतल आदि से बच्चों के सीखने और खेलने की सामग्री का निर्माण करने की व्यावहारिक जानकारी दी 1 प्रधानाध्यापक उमेश चंद्र सक्सेना ने सभी का आभार व्यक्त किया और छात्र-छात्राओं को नियमित विद्यालय भेजने के लिए प्रेरित किया।

उन्मुखीकरण कार्यक्रम में बोलतीं महिला अभिभावक। ● अमृत विचार

- **कंपोजिट स्कूल मल्हपुर में माता उन्मुखीकरण कार्यक्रम आयोजित**

उपभोक्ताओं ने पावर हाउस में किया हंगामा

संवाददाता, तिलहर

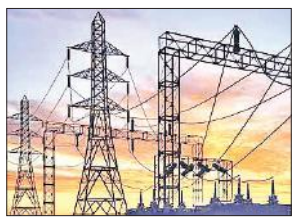

- बिना सूचना के बिजली सप्लाई बंद करने से भड़का गुस्सा

अमृत विचार: बिना सूचना के हाईटेंशन लाइन के पोल बदलने को लेकर आठ घंटे बिजली सप्लाई बंद रहने से बिजली उपभोक्ता को काफी परेशानी उठानी पड़ी। उपभोक्ताओं ने पावर हाउस पहुंचकर हंगामा काटा और अधिकारियों से नाराजगी जताई।

बुधवार को हाईवे तिराहे से मुख्य बाईपास चौराहे तक लगे हाईटेंशन बिजली लाइन खंभों को बदलने थे। बिजली कटौती करने की बिना पूर्व सूचना के बिजली सप्लाई सुबह 11 से बंद कराकर कार्य शुरू कर दिया गया। इस दौरान तहसील फीडर, फर्स्ट पॉइंट फीडर, पचासा फीडर बंद कर दिए गए।

शाम पांच बजे तक जब बिजली सप्लाई नहीं लगाई गई तो बिजली उपभोक्ताओं ने पावर हाउस पहुंचकर जमकर हंगामा काटा। उपभोक्ताओं ने आरोप लगाया कि बिना सूचना के सुबह से लेकर शाम तक बिजली सप्लाई बंद कर देना उपभोक्ताओं को परेशान करने के बराबर है। उपभोक्ताओं ने कहा कि जेई का व्यवहार उपभोक्ताओं के प्रति खराब है। यदि क्षेत्र में बिजली से संबंधित कोई कार्य करना था, तो इसकी सूचना उपभोक्ताओं तक पहुंचानी चाहिए थी। जिससे कि उपभोक्ता अपने बिजली से संबंधित सारे काम पूरे कर लेते। ऐसे में घरों में सबसे अधिक पानी की किल्लत बन गई है, जिस कारण उपभोक्ताओं को परेशानी हो रही है। शाम सात बजे तक बिजली सप्लाई नहीं लगने से उपभोक्ताओं को परेशानी उठानी पड़ी।

पायल साफ करने आए युवकों के ठग होने का शक, दो हिरासत में, तीसरा फरार

खुटार का मामला, महिला के शक होने पर पति ने पुलिस को दी थी जानकारी

संवाददाता, खुटार

दरवाजे पर पायल साफ करता युवक।

युवकों को ले जाती पुलिस। ● अमृत विचार

- धोखाधड़ी कर आभूषण ले जाने की छह दिन में हो चुकी हैं दो घटनाएं

> बीते दिनों हुई चेन स्नेचिंग के मामले में पूछताछ के लिए कुछ लोगों को हिरासत में लिया गया है। आरोपियों से पूछताछ की जा रही है। –पंकज पंत, सीओ।

अमृत विचार : पायल साफ करने आए युवकों पर महिला ने शक होने पर अपने पति को बताया। पति की सूचना पर पहुंची पुलिस ने दो को हिरासत में ले लिया। जबकि तीसरा युवक भाग गया। पुलिस संदिग्धों से पूछताछ कर रही है।

बुधवार को नगर के मोहल्ला इंदिरानगर निवासी रामसिंह प्रजापति की पत्नी लीलावती घर पर थी। दोपहर करीब दो बजे उनके दरवाजे पर दो युवक आए और आवाज लगाई। लीलावती दरवाजे पर आई तो युवक उससे बोले, 10 रुपये में चांदी की पायल और सोने के जेवरात चमका देंगे। उनका एक साथी बाइक लेकर दूर खड़ा रहा। उसने चांदी की पायल साफ करने को युवकों को दे दी। इसके बाद युवक पायल को साफ करने लगे। इस बीच युवकों ने उससे पानी लाने को कह दिया। लीलावती ने बताया कि दोनों युवकों की बातों पर शक हुआ तो इसकी जानकारी पति रामसिंह प्रजापति को दी। इस पर पति ने पुलिस को सूचना दे दी। सूचना मिलते ही पुलिस मौके पर पहुंच गई। पुलिस को देख बाइक सवार युवक के साथ ही पायल साफ कर रहे दोनों युवक भी अपना सामान छोड़कर भाग खड़े हुए, लेकिन पुलिस ने दो युवकों को दौड़ाकर नखासा बाजार में पकड़ लिया। जबकि बाइक सवार युवक फरार हो गया।

पकड़े गए दो युवकों को जिप्सी वाहन में बैठाकर पुलिस थाने ले आई और पूछताछ की जा रही है। लेकिन पुलिस ने इस मामले की पुष्टि नहीं की है। इस घटना की नगर में चर्चा है। धोखाधड़ी करके आभूषणों को ले जाने की छह दिन में दो घटनाएं हो चुकी हैं। जिसके चलते युवकों पर शक गहरा रहा है। बुधवार को जब पुलिस युवकों को ले जा रही थी तो लोगों ने मोबाइल से फोटो खींच लिए। घटना की जानकारी होने से थानाध्यक्ष संजय कुमार ने इंकार किया है।

वाहन ने मारी टक्कर, बाइक सवार की गई जान

ममरी, अमृत विचार: मंगलवार देर रात कस्बे के समीप गोला मोहम्मदी रोड पर हुए हुए सड़क हादसे में बाइक सवार युवक की ट्राली से टकराकर मृत्यु हो गई है, जबकि पीछे बैठा 23 वर्षीय युवक गंभीर घायल हो गया। पुलिस ने घायल को अस्पताल भेज कर मृतक के शव को सीलकर पोस्टमार्टम के लिए भेज दिया है।

मंगलवार की देर रात मोहम्मदी रोड स्थित सरदार पटेल स्मारक इंटर कॉलेज के सामने गोला से वापस घर लौट रहे ग्राम हैदराबाद निवासी अभिषेक वर्मा (25) पुत्र वीरेंद्र वर्मा की बाइक आगे चल रहे ट्रैक्टर-ट्राली के पीछे से जा टकराई, जिससे बाइक चला रहा युवक अभिषेक वर्मा और पीछे बैठा ममरी निवासी युवक राहुल (23) पुत्र रामलखन गंभीर घायल हो गए। चालक ट्रैक्टर-ट्राली समेत भाग निकला। दोनों घायलों को 108 एंबुलेंस से सीएचसी गोला ले जाया गया, जहां डॉक्टरों ने अभिषेक को मृत घोषित कर दिया। गंभीर घायल राहुल को पहले जिला चिकित्सालय फिर लखनऊ अस्पताल ले जाया गया है। पुलिस ने शव सील कर पोस्टमार्टम के लिए भेज दिया है।

सड़क दुर्घटना में युवक की मौत

पलिया कलां, अमृत विचार : दुधवा से चंदन चौकी जाने वाले मार्ग पर रेलवे क्रॉसिंग के निकट जंगल में एक एस्कॉर्पियो गाड़ी ने बाइक में टक्कर मार दी, जिसमें बाइक सवार एक व्यक्ति की मौत हो गई, जबकि दो गंभीर रूप से घायल हो गए। मृतक झेलीराम के भाई के लड़के की बीते गुरुवार को शादी थी, जिसकी तैयारियां घर में तेजी से चल रही थीं। शादी की खुशियां मातम में बदल गईं। वह विवाह का सामान खरीदने के लिए ही बाइक से पलिया आया हुआ था। चंदन चौकी कोतवाली क्षेत्र के चंदन चौकी मार्ग पर बाइक पर थारू ग्राम पचपेड़ा निवासी तीन लोग पलिया से अपने गांव लौट रहे थे। उधर से आ रही स्कार्पियो ने जंगल में बाइक में टक्कर मार दी। टक्कर इतनी तेज थी कि दोनों वाहन बुरी तरह क्षतिग्रस्त हो गए और बाइक चालक झेलीराम (32) निवासी पचपेड़ा की मौत हो गई, जबकि साथ बैठे शैलेंद्र (20) और श्रेया (21) निवासी पचपेड़ा, चंदन चौकी गंभीर रूप से घायल हो गए। टक्कर के बाद स्कार्पियो चालक गाड़ी छोड़कर भाग गया। कोतवाल चंदनचौकी विश्वनाथ यादव पुलिस बल के साथ मौके पर पहुंचे और घायलों को अस्पताल में भर्ती कराया। पुलिस ने स्कार्पियो गाड़ी को कब्ज़े में ले लिया है, जो किसी पंचायत सचिव की बताई गई है।

ठगी के शिकार युवक को साइबर टीम ने दिलवाए रुपये

संवाददाता, पुवायां

- फ्रॉड के रुपये को खाते में होल्ड कराकर की गई कार्रवाई

अमृत विचार: ऑनलाइन ठगी का शिकार हुए युवक को साइबर क्राइम पुलिस ने जांच-पड़ताल के बाद फ्रॉड के रुपये को खाते में होल्ड कराकर कार्रवाई करते हुए रुपये वापस करा दिए।

गांव भरतापुर निवासी कमल किशोर ने पांच फरवरी को साइबर क्राइम पोर्टल पर अपने खाते से 39,999 रुपये की धोखाधड़ी की शिकायत दर्ज कराई थी। जिसकी जांच अपराध निरीक्षक राकेश सिंह को सौंपी गई थी। अपराध निरीक्षक ने पीड़ित से जानकारी ली। उसने बताया कि अज्ञात व्यक्ति ने उसके आर्डर का रिफंड आने की बात बताई थी और एक लिंक आवेदक को भेजा। जिस पर आवेदक ने फोन पे पर उन्नतालिस हजार नौ सौ निन्यानवे रुपये प्राप्त होने की बात बताई थी। रुपये का रिफंड प्राप्त होने के उद्देश्य से उक्त लिंक पर क्लिक करके अपने फोन पे का पिन डाला। पिन डालने पर उसके खाते से उक्त धनराशि कट गई। जब आवेदक को अपने साथ हुए फ्रॉड की जानकारी हुई तो उसने थाना पुवायां पर सूचना दी। पीड़ित की सूचना साइबर क्राइम पोर्टल (1930) नंबर पर दर्ज कराकर जांच की गई और अज्ञात व्यक्ति के द्वारा किए गए फ्रॉड के रुपये को खाते में होल्ड कराकर, विधिक कार्रवाई करते हुए आवेदक के रुपये 28 फरवरी को वापस कराए गए।

शिकायतकर्ता ने रुपये वापस पाकर प्रसन्नता जाहिर करते हुए पुलिस को धन्यवाद दिया है। वहीं प्रभारी निरीक्षक प्रदीप राय ने बताया कि साइबर ठगों से सावधान रहने की जरूरत है। किसी भी अनजान फोन कॉल पर अपनी बैंक डिटेल साझा न करें, अंजान व्यक्ति के कहने पर अपना बायोमैट्रिक डेटा किसी के साथ साझा न करें, सतर्क रहें। फ्रॉड ट्रांजेक्शन होने पर तत्काल अपने बैंक एवं पुलिस को सूचना दें।

साइबर सेल ने वापस कराए रुपये

शाहजहांपुर। तिलहर प्रभारी निरीक्षक सुरेंद्र पाल सिंह ने बताया कि अर्जुन वर्मा निवासी रुद्धपुर थाना तिलहर ने अपने साथ लोन ऐप के माध्यम से पांच हजार रुपये साइबर ठगी होने की शिकायत दर्ज कराई थी। साथ ही सर्वेश ने भी अपने साथ ऑनलाइन धोखाधड़ी होने के संबंध में साइबर पोर्टल पर शिकायत दर्ज कराई थी। साइबर सेल टीम ने अर्जुन के पांच हजार रुपये व सर्वेश के 19993 रुपये वापस कराए है। टीम में अपराध निरीक्षक देवेंद्र कुमार आदि थे।

साइबर थाने का फीता काटकर उद्घाटन करतीं विधायक सलोना कुशवाहा।

साइबर अपराधों पर अंकुश लगाने का प्रयास

कार्यालय संवाददाता, शाहजहांपुर

- विधायक सलोना कुशवाहा ने किया साइबर थाने का उद्घाटन
- ऑफलाइन या ऑनलाइन शिकायत दर्ज करा सकेंगे पीड़ित

अमृत विचार: साइबर अपराध की घटनाओं को रोकने के लिए पुलिस लाइन में तिलहर की भाजपा विधायक सलोना कुशवाहा ने साइबर थाने का फीता काटकर उद्घाटन किया। शासन की ओर से साइबर अपराधों पर अंकुश लगाने की कवायद की जा रही है।

विधायक ने बुधवार सुबह दस बजे पुलिस लाइन परिसर में साइबर अपराध थाने का उद्घाटन करने के बाद कहा कि साइबर अपराध से पीड़ित ऑफलाइन या ऑनलाइन शिकायत दर्ज करा सकेंगे। साइबर फ्रॉड की प्राथमिकी दर्ज कर टेक्नीकल एक्सपर्ट प्रशिक्षित पुलिस पदाधिकारी व तकनीकी सेल के पुलिस कर्मी साइबर अपराध के मामलों का अनुसंधान कर साइबर फ्रॉड शिकार के शिकार लोगों को न्याय दिला सकेंगे। अत्याधुनिक तरीके से साइबर फ्रॉड मामलों का खुलासा हो सकेगा। एएसपी ग्रामीण मनोज अवस्थी ने बताया कि साइबर थाने में कंप्यूटर, आवश्यक हार्डवेयर और सॉफ्टवेयर उपलब्ध करा दिए गए है। साइबर अपराध से बचाव के लिए जागरुकता कार्यक्रम चलाया जा रहा है। इस अवसर पर एडीएम ई संजय कुमार, सीओ सिटी वीएस वीर कुमार सिंह, प्रतिसार निरीक्षक सतीश चंद्र, साइबर थाना प्रभारी विजय प्रताप सिंह, चंदन सिंह आदि मौजूद रहे।

सार-संक्षेप

राष्ट्रीय अध्यक्ष का शहीदों की नगरी में हुआ स्वागत

शाहजहांपुर। भाजपा समर्थक मंच के राष्ट्रीय अध्यक्ष अखलाक अहमद सिद्दीकी का शहीदों की नगरी में आगमन पर प्रदेश अध्यक्ष मोहम्मद आकिल ने फूल माला पहनाकर स्वागत किया। इस मौके पर राष्ट्रीय अध्यक्ष ने कहा कि भारतीय जनता पार्टी ने मुस्लिम समाज को उच्च पद देकर सम्मान दिया है और सरकार की योजनाओं का लाभ बिना भेदभाव मिल रहा है। आने वाले लोकसभा चुनाव में प्रचंड बहुमत की सरकार बनने जा रही। बोले, मुस्लिम समाज किसी के बहकावे में न आएं। इस मौके पर अलाउद्दीन, ओमकार सक्सेना, मोहम्मद वकील, मोहम्मद सगीर, मोहम्मद बेचे अली, अफरोज खां अनूप, आकाश गुप्ता, रानू सक्सेना, शान मोहम्मद आदि रहे।

अपराधों से घबराएं नहीं, तत्काल पुलिस को दें सूचना

भावलखेडा। राष्ट्रीय गोरक्षक संघ के तत्वावधान में बुधवार को जमुही स्थित पूर्व माध्यमिक विद्यालय में मिशन शक्ति कार्यक्रम का आयोजन किया गया। जिसमें छात्र-छात्राओं और उनके अभिभावकों सरकार द्वारा चलाई जा रही योजनाओं के बारे बताया गया। रोजा थाने के सब इंस्पेक्टर वेदपाल सिंह व महिला कांस्टेबल पूजा शर्मा ने छात्राओं को बताया कि वह अपने साथ होने वाले अपराधों से घबराएं नहीं, तत्काल पुलिस को हेल्पलाइन पर सूचना दें। पुलिस मदद के लिए हर वक्त तैयार है। अवसर पर गोरक्षक संघ के मंडल महामंत्री शिवेंद्र सिंह यादव, अमृता सिंह, अभिषेक सिंह, प्रधान अध्यापक ब्रजेश कुमार वर्मा, सहायक अध्यापिका केशी दीक्षित व नीतू आर्या, संध्या सिंह चौहान, अनुदेशक निधि मिश्रा, अध्यापक सुनीता सिंह, प्रधान नीरज सिंह आदि उपस्थित रहे।

अन्नु रस्तोगी बने सपा के जिला उपाध्यक्ष

शाहजहांपुर। समाजवादी पार्टी के राष्ट्रीय अध्यक्ष अखिलेश यादव के अनुमोदन और प्रदेश अध्यक्ष नरेश उत्तम के निर्देश पर जिलाध्यक्ष तनवीर खान ने बुधवार को पुवायां निवासी अन्नु रस्तोगी को जिला उपाध्यक्ष बनाया है। नवनियुक्त जिला उपाध्यक्ष अन्नू रस्तोगी को उपेंद्र पाल सिंह, रणंजय सिंह यादव सहित तमाम सपा नेताओं ने बधाई दी है।

मुफ्त स्वास्थ्य शिविर
वरुण अर्जुन मेडिकल कॉलेज एवं रोहिलखण्ड अस्पताल
N.H.-24 बंथरा, जिला शाहजहाँपुर द्वारा
नाक, कान, गला रोग विभाग
दूरबीन द्वारा मुफ्त नासूर की जाँच एवं ऑपरेशन (बिना चीरे के)
दिनांक 19.02.2024 से 29.02.2024 तक
समय : प्रातः 9:00 बजे से दोपहर 1:00 बजे तक
शिविर में आये हुए मरीजों के लिए उपलब्ध सुविधायें
• ब्लड शुगर मुफ्त • आँख की सिरिंजिंग मुफ्त
• खून की जाँच (CBC) मुफ्त
• गुर्दे की जाँच (KFT) व लीवर की जाँच (LFT) मुफ्त
• दूरबीन से नासूर की जाँच एवं ऑपरेशन मुफ्त (दवाईयों का खर्च अतिरिक्त)
• CT Scan 50% छूट पर
• SERUM ELECTROLYTE 50% छूट पर
• VIRAL MARKERS (एच.आई.वी., एच.सी.वी., हेपेटाइटिस बी) 50% छूट पर
नासूर
निम्न रोगों का मुफ्त परामर्श :-
● आँखों से ज्यादा आँसू बहना, नासूर में ब्लॉकेज, आँख के पास सूजन/आँख से मवाद आना।
ओ.पी.डी. पंजीकरण शुल्क मात्र 50/- रुपये
पर्चा बनवाने के लिए OPD पंजीकरण काउंटर नं. 61 पर जायें।
स्थान : कमरा नं. 248 नाक, कान एवं गला रोग ओ.पी.डी.
वरुण अर्जुन मेडिकल कॉलेज एवं रोहिलखण्ड अस्पताल
Mob. 7521001988, 7521001989

रोहिलखण्ड मेडिकल कॉलेज एवं हॉस्पिटल
पीलीभीत बाईपास रोड, बरेली
विशाल चिकित्सा शिविर
हड्डी रोग विभाग | स्त्री रोग विभाग | बाल रोग विभाग
शल्य रोग (सर्जरी) विभाग | मेडिसिन विभाग | चेस्ट एवं टी.बी विभाग
यह सुविधा 15 फरवरी 2024 से 29 फरवरी 2024 तक
समस्त रोगों के इलाज की उच्च स्तरीय सुविधाएं
रजिस्ट्रेशन शुल्क मात्र 20/- रूपये
डॉक्टर द्वारा परमार्श मुफ्त
भर्ती एवं पलंग मुफ्त
मुफ्त सामान्य ऑपरेशन
भर्ती मरीजों की मुफ्त जाँचें
नार्मल व सिजेरियन डिलीवरी मुफ्त
भर्ती मरीजों का एक्स-रे मुफ्त
भर्ती मरीजों का अल्ट्रासाउण्ड मुफ्त
ब्रेन एमआरआई 1500/- में स्पाईन एमआरआई 2000/- में हैड सीटी 800/- में
फाईलेरिया अभियान के अन्तर्गत फाईलेरिया की दवाई रोहिलखण्ड हॉस्पिटल में कमरा नं. 1167 में मुफ्त में मिलेगी।
भर्ती मरीजों की दवाईयाँ भारी छूट पर
रोहिलखण्ड हॉस्पिटल में इम्पैनल्ड संस्थायें
इम्पैनलमेंट संस्थाओं के नाम (कैशलेस-इलाज)
1. आयुष्मान भारत योजना
2. राष्ट्रीय अन्धता नियंत्रण कार्यक्रम (NBCP)
3. हौसला साझेदारी (परिवार नियोजन)
4. सी.ए.आर.आई. (CARI)
5. एक्स-सर्विसमैन कंट्रब्यूटरी हेल्थ स्कीम (ECHS)
6. आई.वी.आर.आई. (IVRI)
7. कर्मचारी राज्य बीमा कारपोरेशन (ESIC)
8. बी.एस.एन.एल.
इम्पैनलमेंट टी.पी.ए. कंपनी (कैशलेस-इलाज)
1. एचडीएफसी एर्गो
2. एरिकसन इंश्योरेंस प्राइवेट लिमिटेड
3. सेफवे इंश्योरेंस टी.पी.ए. प्राइवेट लिमिटेड
4. रिलायंस हेल्थ इंश्योरेंस
5. आदित्य बिरला ग्रुप जनरल इंश्योरेंस कंपनी लिमिटेड
6. जेनिन्स इंश्योरेन्स कंपनी लिमिटेड
*T&C Apply
हैल्पलाइन नं. 9520876126, 9045372695, 8171925965
इमरजेंसी भर्ती की सुविधा 24 घंटे उपलब्ध अनुभवी डाक्टरों की देख-रेख में
एन.ए.बी.एच.* 'राष्ट्रीय स्तर' द्वारा प्रमाणित संस्था

रोहिलखंड मेडिकल कॉलेज एवं हॉस्पिटल- बरेली
FREE ओ. पी. डी. परामर्श
बच्चों में सभी हड्डी व रीढ की समस्याओं के निःशुल्क परामर्श के लिए मिलें
मुंबई के वरिष्ठ बाल हड्डी रोग विशेषज्ञ द्वारा निःशुल्क परामर्श
दिनांक :- 14 - 15 मार्च 2024
समय :- सुबह 9 से 4 बजे तक
स्थान :- रोहिलखंड मेडिकल कॉलेज एवं हॉस्पिटल, हड्डी रोग विभाग कमरा नंबर - 1084
डॉ. तुषार अग्रवाल
बाल हड्डी रोग विशेषज्ञ, मुंबई
रजिस्ट्रेशन के लिए कॉल करें - 9081800900, 8006460900
Address: Department of Orthopedic (Room No-1084)
Rohilkhand Medical College & Hospital
Pilibhit Bypass Road, Bareilly

ट्रॉली के नीचे सो रहे किसान की कुचलकर मौत

चीनी मिल में गन्ना तौल कराने को इंतजार कर रहा था उझानी का रवेंद्र पाल

कार्यालय संवाददाता, बदायूं

अमृत विचार : कोतवाली उझानी क्षेत्र के एक गांव निवासी किसान चीनी मिल पर गन्ना लेकर गया था। रात को नींद आ गई तो वह एक ट्राली के नीचे सो गया। नंबर आने पर ट्रैक्टर चालक ने गन्ना लदी ट्राली आगे बढ़ा दी। जिसकी नीचे कुचलकर किसान की मौत हो गई। सूचना पर रिश्तेदार और ग्रामीण पहुंचे। पुलिस ने बुधवार को शव का पोस्टमार्टम कराया है।

मृतक रवेंद्र पाल।

कोतवाली उझानी क्षेत्र के गांव बसंत नगर निवासी रवेंद्र पाल उर्फ पप्पू (50) पुत्र सूरजपाल मंगलवार रात ट्रैक्टर-ट्राली से गन्ना लेकर कस्बा शेखूपुर स्थित दि किसान सहकारी चीनी मिल गए थे। जहां गन्ने की तौल में समय लग रहा था। गन्ना लदे ट्रैक्टर-ट्रालियों की लाइन लगी थी। उन्हें नींद आ रही थी तो वह एक ट्रैक्टर में लगी ट्राली के नीचे लेट गए। उनकी आंख लग गई। गहरी नींद में सो गए। ट्रैक्टर-ट्रालियों की लाइन आगे बढ़ने लगी। इसी दौरान उस ट्रैक्टर-ट्राली का चालक पहुंच गया। उसने ट्रैक्टर आगे बढ़ा दिया। ट्राली के पहिया से कुचलकर नीचे सो रहे रवेंद्र पाल गंभीर रूप से घायल हो गए। मौके पर अफरा-तफरी मच गई। अन्य किसानों ने उनके परिजनों को सूचना दी। कुछ समय के बाद उनके ग्रामीण और रिश्तेदार पहुंच गए। घायल रवेंद्र को जिला अस्पताल लाया गया। चिकित्सक ने इलाज शुरू किया। इलाज के दौरान रवेंद्र पाल की मौत हो गई। पुलिस ने शव पोस्टमार्टम के लिए भेजा। बुधवार को शव का पोस्टमार्टम कराया गया। जहां रिश्तेदारों ने बताया कि रवेंद्र पाल के दो बेटे हैं। दोनों बेटे बाहर रहकर मजदूरी करते हैं।

पोस्टमार्टम हाउस पर मौजूद परिजन। ● अमृत विचार

- नींद आने पर ट्रॉली के नीचे लेट गए थे, चालक के ट्रॉली बढ़ाने पर हुआ हादसा

अज्ञात शव मिला, बाघ के हमले की आशंका

संवाददाता, गोला गोकर्णनाथ/अमीरनगर

अमृत विचारः गोला वन रेंज क्षेत्र में स्थित कुकरा जंगल में 45 वर्षीय अज्ञात व्यक्ति का संदिग्ध परिस्थितियों में शव मिला। चेहरे और गर्दन पर पंजे के निशान होने से बाघ के हमले की आशंका जताई जा रही है। रेंजर संजीव कुमार तिवारी ने भी बाघ के हमले की आशंका जताई है।

गोला वन रेंज की पश्चिमी बीट के कंपार्टमेंट नंबर एक कुकरा रोड पर जंगल में लोहिया पुल के पास लगभग 45 वर्षीय व्यक्ति का शव बुधवार को देखा गया। लोगों ने सूचना पुलिस और वन विभाग के अधिकारियों को दी। मौके पर पहुंचे बांकेगंज चौकी प्रभारी श्रीकृष्ण पाल ने वनकर्मियों की मौजूदगी में शव को पोस्टमार्टम के लिए जिला मुख्यालय भेजा है। वन क्षेत्राधिकारी गोला संजीव कुमार तिवारी ने बताया कि पुलिस की सूचना पर उनके कर्मचारी मौके पर गए थे। पैंट शर्ट पहने अधेड़ के शव को देखकर अनुमान लगाया जा रहा है कि बाघ के हमले में उसकी मौत हुई है। लेकिन शिनाख्त नहीं हो सकी है।

बाघ के हमले में घायलः मोहम्मदी तहसील क्षेत्र के आंवला जंगल क्षेत्र में ग्राम हरीनगर में खेत में गन्ना छीलने गए मातादीन (37) पुत्र रामचंद्र निवासी ग्राम भुजवा थाना हैदराबाद पर बाघ ने हमला कर दिया, जिससे वह गंभीर रूप से घायल हो गया। घायल मातादीन को एम्बुलेंस से सीएचसी मोहम्मदी लाया गया, जहां डॉक्टरों ने प्राथमिक उपचार कर जिला अस्पताल रेफर कर दिया।

हॉकी टूर्नामेंटः बरेली शाहजहांपुर ने जीते मैच

बरेली। रेलवे स्टेडियम में बुधवार को स्व. विनोद सिंह रावत मेमोरियल हॉकी टूर्नामेंट का उद्घाटन मैच खान ब्रदर्स और पीलीभीत के बीच खेला गया, जिसमें खान ब्रदर्स ने 3-2 से जीत दर्ज की। इसमें मैन ऑफ द मैच सचिन रहे। दूसरे मैच में एसटीसी बरेली ने यंग क्लास को 5-1 से, तीसरे मैच में बरेली स्टेडियम ने टनकपुर को 5-0 और चौथे मैच में काशीपुर ने पूरनपुर को 4-3 से हराया। आखिरी मैच में शाहजहांपुर ने ने मुरादाबाद पर 5-4 से विजय हासिल की। बलवंत सिंह, संजय त्यागी, मसकूर, अर्जुन आदि निर्णायक मंडल में रहे।

जलालाबाद तहसील में 105 गांव जोड़े जाने का विरोध

कार्यालय संवाददाता, शाहजहांपुर

अमृत विचारः तहसील सदर के 105 गांव जलालाबाद तहसील में शामिल किए जाने की वकीलों की मांग का तहसील सदर के वकीलों ने विरोध शुरू कर दिया है। बुधवार को तहसील सदर बार एसोसिएशन ने इसके विरोध में तहसीलदार अरुण सोनकर को ज्ञापन सौंपा।

एसोसिएशन अध्यक्ष सुरेंद्र कुमार आर्य के नेतृत्व में दिए गए ज्ञापन में कहा गया है कि तहसील सदर के 105 गांव निकट भविष्य में जलालाबाद तहसील में शामिल कर दिए जाएंगे। तहसील सदर के अधिवक्ता ऐसा नहीं होने देंगे। यदि ऐसा किया गया तो तहसील सदर का आकार छोटा हो जाएगा। इससे वादकारियों को भी नुकसान होगा। तमाम रिकॉर्ड की अदला-बदली से राजस्व का भी नुकसान होगा। वर्षो से इन गांवों से संबंधित वाद तहसील सदर, उपजिलाधकारी, जिला अधिकारी के यहां लंबित हैं। न्यायहित में उनका स्थानांतरण उचित नहीं है। सैंकड़ों अधिवक्ता जो तहसील सदर व जजी कचहरी से संबंधित हैं, उनका रोजाना जलालाबाद तहसील जाना भी असंभव होगा। ज्ञापन में कहा गया है कि इस समस्या का स्थायी समाधान नहीं होने पर सदर तहसील के अधिवक्ता अनिश्चितकालीन हड़ताल पर चले जाएंगे और आमरण अनशन करने को मजबूर होंगे। ज्ञापन देने वालों में प्रदीप सक्सेना, रवि सक्सेना, आनंद मिश्रा, ग्यासुद्दीन, देवेंद्र प्रकाश, केशव शुक्ला आदि शामिल रहे।

तहसीलदार अरुण सोनकर को ज्ञापन सौंपते बार एसोसिएशन के पदाधिकारी।

- तहसील सदर के अधिवक्ताओं ने तहसीलदार को सौंपा ज्ञापन
- रिकॉर्ड की अदला-बदली से राजस्व का भी नुकसान होगा

दुष्कर्म की बजाय छेड़छाड़ में दर्ज की रिपोर्ट

बदायूं, अमृत विचार : कोतवाली उझानी क्षेत्र के एक गांव निवासी महिला ने एसएसपी को शिकायत पत्र भेजकर बताया कि गांव का एक युवक सप्ताह भर पहले तमंचे के बल पर उसके साथ गलत काम किया। डर की वजह से महिला ने अपने पति को कुछ नहीं बताया था। 27 फरवरी की रात 12 बजे पति और बेटे के खेत पर होने के दौरान उक्त युवक ने तमंचा दिखाकर उसके साथ गलत काम किया तब तक आठ वर्षीय की बेटी के चिल्लाने पर आरोपी को ग्रामीणों ने पकड़ कर पुलिस के सुपुर्द कर दिया। आरोप है कि दुष्कर्म के बाद भी पुलिस ने छेड़छाड़ की रिपोर्ट दर्ज की। पुलिस ने ही महिला का मेडिकल परीक्षण कराया।

जंगल में मिला लापता महिला का शव

संवाददाता, उसहैत

अमृत विचार : थाना हजरतपुर क्षेत्र के गांव कोड़ा जयकरन के पास जंगल में बुधवार को दोपहर एक महिला का शव मिला। पुलिस ने शिनाख्त का प्रयास किया। कुछ देर के बाद पहचान उसहैत के गांव असमाया रफतपुर निवासी चौकीदार की पत्नी के रूप में हुई। वह चार दिन पहले लापता हो गई थी। दो लोगों के खिलाफ अपहरण की रिपोर्ट दर्ज थी।

बुधवार सुबह लगभग आठ बजे गांव कोड़ा जयकरन निवासी किसान जंगल से होते हुए गुजर रहे थे। रास्ते में दुर्गंध आने पर आसपास देखा तो पास में ही शव मिला। महिला साड़ी पहनी हुई थी। उसके दाहिने हाथ पर सुमन राजीव गुदा था। सूचना पर पुलिस मौके पर पहुंची। जानकारी जुटाने पर पता चला कि थाना उसहैत क्षेत्र के गांव असमया रफतपुर के चौकीदार बृजेश कुमार की पत्नी सुमन 24 फरवरी दोपहर तीन बजे से लापता हैं। पुलिस ने बृजेश कुमार को बुलाकर फोटो दिखाया तो उन्होंने सुमन के रूप में शिनाख्त की। उन्होंने बताया कि वह थाना उसहैत में चौकीदार हैं। वह अपने पत्नी के साथ उसहैत बाजार में खरीदारी करने गए थे। सामान खरीदने के बाद उन्होंने सुमन को घर जाने के लिए ई-रिक्शा में बैठा दिया। कहा कि वह ड्यूटी जा रहे हैं। शाम को उनके भाई ने फोन करके बताया कि सुमन घर पर नहीं पहुंची हैं। उन्होंने तलाश की तो ग्रामीणों ने बताया था कि थाना अलापुर क्षेत्र के गांव म्याऊं निवासी विनेश पाल पुत्र आशाराम और उनके गांव का सुमित पुत्र पप्पू उनकी पत्नी को ले गए हैं। 26 फरवरी को तहरीर देने के बाद पुलिस ने 28 फरवरी को दोनों के खिलाफ अपहरण की रिपोर्ट दर्ज की थी। पुलिस ने शव को पोस्टमार्टम के लिए भेजा। महिला की गला दबाकर हत्या करने की आशंका है।

- बुधवार दोपहर पुलिस ने की शिनाख्त, दो आरोपियों की तलाश शुरू की
- 24 को पति के साथ खरीदारी को गई थी, पति ने ई-रिक्शा से भेजा था घर

ग्वालियर एसीपी बताकर उझानी के व्यापारी से ठग लिए 26700 रुपये

संवाददाता, उझानी

अमृत विचार : एक सराफा व्यापारी के पास किसी महिला का फोन आया। उसने खुद को ग्वालियर की एसीपी बताया। व्यापारी ने समझा कि उधर से कोई ठग है। उसने फोन काट दिया और पुलिस को सूचना दी। इसक बाद पुलिस उनकी दुकान पर पहुंची। आरोप है कि पुलिस ने दबाव बनाकर उस नंबर पर 26 हजार 700 रुपये ट्रांसफर करा दिए। व्यापारी ने थाने में तहरीर दी है।

कोतवाली उझानी क्षेत्र के ज्वैलर्स आलोक कुमार अग्रवाल के पास बुधवार दोपहर लगभग एक बजे फोन आया था। उधर से कोई महिला बोल रही थी। उसने खुद को एसीपी बताया तो सर्राफ का माथा ठनका और ठगी के लिए कॉल समझकर फोन काट दिया। इसके बाद कोतवाली पहुंचे और वहां मिली एक महिला सिपाही को जानकारी दी। सिपाही ने अफसरों कार्रवाई का आश्वासन देकर उन्हें वापस भेज दिया। वह अपनी दुकान पर आ गए। आरोप है कि कुछ समय के बाद कस्बा इंचार्ज और कुछ पुलिसकर्मी उनकी दुकान पर आए और उन्हें साथ ले गए। कस्बा इंचार्ज ने कहा कि उनके पास आया मोबाइल नंबर ग्वालियर एसीपी का है। वह जो बोल रही हैं, वैसा करो। सर्राफ के अनुसार इसके बाद एक सिपाही ने कहा कि उन्हें फोन करने वाली एसीपी बहुत तेज हैं। वह कोई केस रफा-दफा करने को बोल रही हैं तो कर दो। बाद में कस्बा इंचार्ज ने उस नंबर पर फोन करके व्यापारी की बात कराई। आरोप है कि फोन पर उन्हें डराया-धमकाया गया। उनके मोबाइल नंबर पर एक कोड भेजा गया। 26 हजार 700 रुपये ट्रांसफर करने का दबाव बनाया। पुलिस ने रुपये ट्रांसफर कराने के बाद उन्हें छोड़ा। ज्वैलर्स आलोक ने बताया कि खुद को एसीपी बताने वाली महिला ने दोबारा फोन किया और फिर से रुपये मांगे। तब उन्हें एहसास हुआ कि ठगी हुई है। उन्होंने कस्बा इंचार्ज को फोन किया, जो बंद बता रहा था। व्यापारी ने प्रभारी निरीक्षक को तहरीर देकर कार्रवाई की मांग की है। इस बाबत कस्बा इंचार्ज मनोज कुमार ने बताया कि व्यापारी ने गलत आरोप लगाया है। उन्होंने खुद ही किसी को रुपये ट्रांसफर किए थे। दुकान पर सीसीटीवी कैमरे लगे हैं। उसमें देखा जा सकता है। तहरीर के आधार पर रिपोर्ट दर्ज कर जांच की जाएगी।

- सराफा व्यापारी का आरोप- पुलिस ने दबाव बनाकर ट्रांसफर कराए थे रुपये
- ठगी का एहसास होने पर दी तहरीर, कस्बा इंचार्ज ने आरोप गलत बताए

सड़क दुर्घटनाओं में दो लोगों की मौत

लखीमपुर खीरी, अमृत विचार : थाना खमरिया क्षेत्र की गोविंद शुगर मिल गन्ना लेकर आए ट्रक ने गन्ना यार्ड के सामने एक साइकिल सवार बुजुर्ग को टक्कर मार दी, जिससे उसकी ट्रक के पहिए के नीचे आने से मौके पर ही मौत हो गई। उधर, पीलीभीत बस्ती मार्ग पर बैबहा गांव के पास तेज रफ्तार ट्रैक्टर-ट्राली अनियंत्रित होकर सड़क से नीचे खाई में जा गिरा। हादसे में ट्रैक्टर चालक की मौत हो गई।

थाना खमरिया के गांव मोहम्मदापुर निवासी रामदेव (70) बुधवार को साइकिल से अपनी दवा लेने कस्बा खमरिया आए थे। इसी बीच गोविंद शुगर मिल में गन्ना लेकर आए ट्रक ने मिल यार्ड के सामने उनकी साइकिल में टक्कर मार दी, जिससे वह साइकिल समेत सड़क पर गिर गए और ट्रक के पहिए के नीचे आने से कुचलकर मौके पर ही मौत हो गई। दूसरा हादसा पीलीभीत-बस्ती हाईवे पर बैबहा गांव के पास हुआ। कातेवाली धौरहरा के गांव कुम्हेना निवासी श्यामलाल (42) गन्ना से भरी ट्रैक्टर-ट्राली लेकर गोविंद शुगर मिल आए थे। बुधवार की सुबह करीब तीन बजे वह गन्ना तुलवाकर वापस जा रहे थे। बैबहा गांव के पास ट्रैक्टर अनियंत्रित होकर सड़क के पूरब नीचे गहरी खाई में ट्राली समेत चल गया। हादसे में चालक गंभीर रूप से घायल हो गया। मौके पर पहुंचे रेहुआ चौकी इंचार्ज रामशेष यादव ने उसे खमरिया सीएचसी भेजा, जहां डॉक्टर ने चालक को मृत घोषित कर दिया। खमरिया पुलिस ने दोनों शव पोस्टमार्टम के लिए भेजे हैं।

अमृत विचार क्लासीफाइड

सूचना

सर्व साधारण को सूचित किया जाता है कि मैं अपनी सम्पत्ति का भाग जो मुझे बंटवारे में 1/2 भाग मिला है वह अपनी स्वेच्छा से अपनी मां हुस्न आरा के नाम नगर पंचायत अभिलेख में दर्ज कराना चाहता हूँ। इस पर किसी को आपत्ति हो तो वह अधिशासी अधि नगर पंचायत फतेहगंज (प.) को 30 दिन के अन्दर दे सकता है। मियाद बाद आपत्ति पर विचार नहीं किया जायेगा। **इफ्फत उल्ला खां, नि.-मोहल्ला अंसारी, वार्ड 5, फतेहगंज (प.), तह. मीरगंज, जिला बरेली।**

वैधानिक सूचना :- समाचार पत्र में प्रकाशित किसी भी विज्ञापन जैसे टावर सम्बन्धी, नौकरी सम्बन्धी, ऋण सम्बन्धी या अन्य किसी भी प्रकार के विज्ञापन में पाठकों को सावधान किया जाता है। विज्ञापनदाता द्वारा किये गये दावे या उल्लेख, समर्थन की पुष्टि समाचार पत्र नहीं करता है।

अम्बा हैल्थ क्लीनिक
डा. आर. एस. सिंह
B.A.M.S.F.R.H.S. (आयुर्वेदाचार्य)
स्वास्थ्य एवं गुप्त रोग विशेषज्ञ
● रजि. भारतीय चिकित्सा परिषद, उत्तर प्रदेश द्वारा मान्यता प्राप्त
● 27 सालों से स्वास्थ्य एवं गुप्त रोगों का चिकित्सा अनुभव
पतले दुबले, गाल पिचके व कमजोर स्त्री/पुरूष तंदरूस्ती प्राप्त करें।
मोटे होने का रामवाण इलाज
नवयुवक-युवतियां 3 से 4 इंच तक लम्बाई बढ़ायें
विशेष चिकित्सा:- ●भूख न लगना ● कब्ज ●अपच ●गैस ● खाने के बाद शौचालय जाना ● शारीरिक अंगों का विकास रूकना ● पुलिस फोर्स एवं फिल्मों में आदि में भर्ती में नाप-तोल में कमी होना ● 3 से 4 इंच कद लम्बा करें। ● बच्चों का बिस्तर में पेशाब करना मोटे व थुल-थुले व्यक्ति वजन कम करें। ● कील, मुंहासे, झाइयां, सफेद दाग दूर करें सावलांपन हटायें और सुन्दर बनें। ● बालो का झड़ना व टूटना एवं सफेद होना व गंजापन दूर करें। ●खूनी व वादी बवासीर का रामबाण इलाज।
शराबी को बिना लाये, बिना बताये शराब व अन्य नशा छुड़ायें।
नारी तत्व को सुडौल व आकर्षक बनायें एवं वैवाहिक जीवन को सफल बनायें
सैक्स समस्याऐं
छिपाएं नहीं बताएं या मिलें
स्वप्नदोष, शीघ्रपतन, मर्दाना कमजोरी
● शुरू से लाभ, 40 से 80 दिनों में इलाज सम्भव।
● हस्तमैथुन व धात जाने से नसों में खराबी।
● इन्द्री का ढ़ीलापन, पतलापन, छोटापन दूर करें।
● वीर्य में शुक्राणु निल होना या कम होना।
● ल्यूकोरिया, बांझपन, बच्चेदानी में रसौली होना।
● योनि का ढ़ीलापन होना व सैक्स इच्छा कम होना।
● मासिक धर्म अनियमित होना या उम्र पहले बन्द होना।
Sexually Transmitted Bacterial Disease
सुजाक, गिनोरिया, एड्स, यौन अंगो पर खुजली या छाले पड़ने पर तुरन्त डाक्टर से सम्पर्क करें।
गलत फिल्में देखने व फोन पर बातें करने से या पेशाब में चिपचिपा पदार्थ निकलने पर तुरन्त सम्पर्क करें।
10 से 21 वर्ष शादी से पहले जिन बच्चों की इन्द्री का छोटापन, पतलापन, मोटापन का रामबाण इलाज के लिए उन माता-पिता से निवेदन है कि अवश्य मिलें। कहीं ऐसा न हो कि शादी के बाद पछताना पड़े। (25 वर्षों का अनुभव)
विज्ञापन साथ लाने पर मेडिसिन पर 10% की विशेष छूट
मिलें सुबह 11 से सायं 5 बजे तक
दिनांकः- 10 मार्च 2024, रविवार
24 मार्च 2024, रविवार
निकट बरेली कॉलेज, होटल मोती महल काली बाड़ी चौराहा, बरेली
9837069463
7599211076

अमृत विचार एक सम्पूर्ण अखबार
लखनऊ, बरेली, मुरादाबाद, हल्द्वानी अयोध्या व कानपुर से प्रकाशित
बरेली संस्करण
स्मृतियाँ शेष
निधन | अंतिम यात्रा | पुण्यतिथि
पीपलपानी | स्मृतियां | उठावनी | पगड़ी
साइज व रेट
साइज --------5cmX8cm / 1000 with GST
साइज -------10cmX8cm / 1800 with GST
साइज -------15cmX8cm / 2500 with GST
अन्य साइज कलर 25 रुपए प्रति वर्ग सेमी.।
शोक संदेश प्रकाशित कराने हेतु सम्पर्क करें :-
0581-4000222
हेड ऑफिस :- 932, कटरा चांद खां भारत पेट्रोल पम्प के सामने, पीलीभीत बाईपास रोड बरेली 243006

Rohilkhand INFERTILITY & IVF CENTRE
Creating life.... completing families.
RISAA IVF
दिल्ली का जाना माना IVF सेन्टर अब बरेली शहर में
परामर्श शुल्क
₹200/- ₹100/-
प्रत्येक सोमवार
प्रातः 09:00 से 03 बजे तक
अपनी नन्हीं खुशियों को आज ही अपने घर लाये हमारे साथ !
हेल्पलाइन नं०
6398018900
उपलब्ध सुविधायें :-
● निःसन्तानता सम्बन्धित सम्पुर्ण इलाज व जाँचें, ● टेस्ट ट्यूब बेबी (IVF) रियायती दरो पर,
● इन्फर्टीलिटी अल्ट्रासाउंड, ● ICSI, I.U.I., लेप्रोस्कॉपी हिस्ट्रोस्कोपी (दुरबीन द्वारा बच्चेदानी व अंडेदानी की जाँच)
● उच्चतम सफलता दर, ● विश्वस्तीय आधुनिकतम IVF लैब
स्थान :
IVF सैन्टर Ist Floor न्यू बिल्डिंग कमरा नं. 106
रोहिलखण्ड मेडिकल कॉलेज एवं हॉस्पिटल
सुरेश शर्मा नगर चौराह, डेंटल कॉलेज रोड, बरेली फोन नं. 0581-2526012,11

एक नजर

शराब के नशे में आग लगाकर खुदकुशी का किया प्रयास

एटा, अमृत विचार : शहर क्षेत्र के मोहल्ला राधा बिहार निवासी शशांक कुमार (24) पुत्र अवनीश कुमार मंगलवार की रात शराब पीकर घर आ गया। घर आने के पश्चात चिल्लाने लगा। परिजनों ने ऐसा करने से मना किया और डांट दिया। इसी बात से क्षुब्ध होकर शशांक ने घर के अंदर जाकर केरोसिन शरीर पर उडेल कर आग लगा ली। कमरे से धुआं निकलता देख परिवारीजनों ने शोर मचाया और पडोसियों की मदद से कमरे का दरवाजा खोलकर देखा तो शशांक को लपटों से घिरा हुआ था। आग बुझाकर उसे तत्काल मेडिकल कालेज में भर्ती कराया गया। जहां उसको उपचार देने के पश्चात हायर सेंटर रेफर कर दिया है।

सीएए से मुसलमानों को घबराने की जरूरत नहीं: शहाबुद्दीन

बरेली, अमृत विचार : केंद्र सरकार की ओर से लोकसभा चुनाव से पहले नागरिकता संशोधन अधिनियम (सीएए) लागू करने के कयासों के बीच ऑल इंडिया मुस्लिम जमात के राष्ट्रीय अध्यक्ष मौलाना शहाबुद्दीन रजवी ने कहा है कि सीएए से मुसलमानों को घबराने की जरूरत नहीं है। उन्होंने कहा कि यह कानून भारत सरकार बहुत पहले लेकर आई थी और लागू करना चाहती थी लेकिन हकीकत को समझे बगैर देश भर में बड़े पैमाने पर इसका विरोध होने लगा। अब सरकार इसे लागू करना चाहती है। कानून का अध्ययन करने के बाद पता चला कि सीएए का भारत के मुसलमानों से कोई लेना-देना नहीं है, बल्कि यह कानून उन लोगों से संबंधित है जो अफगानिस्तान, पाकिस्तान, बांग्लादेश, श्रीलंका और म्यांमार से आए हैं। जो लोग मुसलमानों को डराने का प्रयास कर रहे हैं उन्हें कानून पढ़ लेना चाहिए। मौलाना ने लोकसभा चुनाव के दौरान मुसलमानों को सावधान रहने की नसीहत दी है।

सैंपल फेल की आई रिपोर्ट तब तक हजारों मरीज खा गए दवा

2022 में बरेली ड्रग हाउस भेजी गई थी हार्ट अटैक और बीपी की दवा

बरेली कार्यालय

- दवा वापस भेजने के आदेश के बाद विभाग में मची खलबली
- बदायूं, पीलीभीत, शाहजहांपुर को 10-10 हजार टैबलेट दी गईं थीं

अमृत विचार : सरकारी अस्पतालों में भी मरीजों की जान से खिलवाड़ किया जा रहा है। यूपी मेडिकल सप्लाइज कॉरपोरेशन की ओर से वर्ष 2022 में सरकारी अस्पतालों को हृदय रोग संबंधी दवा भेजी गईं थी।

करीब बीस हजार मरीजों ने दवा खा भी ली लेकिन अब सैंपल फेल होने पर इसे वापस मंगाने का आदेश जारी किया गया है। इससे अधिकारियों में खलबली मच गई है। स्वास्थ्य विभाग के पास आठ फरवरी को दवा वापस मांगने का पत्र स्वास्थ्य विभाग के पास पहुंच गया था। अधिकारियों के अनुसार मेटोप्रोलोल दवा जांच में अधोमानक मिली है। इसकी आपूर्ति रिलीफ बायोटेक प्राइवेट लिमिटेड ने यूपी मेडिकल सप्लाइज कॉरपोरेशन को की थी। प्रदेश के सभी जिलों में 10 लाख के करीब टेबलेट सप्लाई की थीं, जिसमें बरेली मंडल को 50 हजार टेबलेट मिली थीं, जिसमें बरेली को 20 हजार और मंडल के अन्य जिले बदायूं, पीलीभीत, शाहजहांपुर को 10-10 हजार टैबलेट दी गईं थीं।

मेरठ में हुई जांच, दवा मिली अधोमानक

भदोही के एफएसडीए विभाग ने नवंबर 2023 मेटोप्रोलोल दवा का सैंपल ड्रग वेयर हाउस से लिया था। उसकी जांच मेरठ लैब में हुई। जांच रिपोर्ट में दवा अधोमानक निकलने के बाद कॉरपोरेशन ने लेटर जारी कर दवा को वापस मांगा है।

शत्रु संपत्तियों के बारे में मांगी जानकारी

बरेली, अमृत विचार : भारत के शत्रु संपत्ति अभिरक्षक कार्यालय के मुख्य पर्यवेक्षक ब्रिगेडियर यशपाल सिंह (रिटायर्ड) ने जिलाधिकारी रविंद्र कुमार से जिले में शत्रु संपत्तियों पर काबिज लोगों का विवरण के साथ नया लीव, लाइसेंस एग्रीमेंट का ब्योरा तलब किया है। मुख्य पर्यवेक्षक ने मानक ऑपरेटिंग प्रक्रिया के तहत सभी बिंदुओं पर रिपोर्ट मांगी है। मुख्य पर्यवेक्षक ने 14 फरवरी को यह निर्देश पुराना शहर के रोहली टोला निवासी रईसा बेगम के प्रार्थना पत्र का संज्ञान लेकर दिए हैं। उन्होंने जिलाधिकारी को रईसा बेगम को जिले भर में किराये पर आवंटित शत्रु संपत्तियों पर बकाया देय राशि और संपत्तियों के आवंटन पत्र की प्रमाणित प्रति उपलब्ध कराने के लिए भी कहा है।

आज से बढ़ जाएगा रोडवेज की एसी बसों का किराया

बरेली, अमृत विचार : मौसम गर्म होने के साथ एसी बसों में सफर करने वालों को अब और ज्यादा जेब गर्म करनी पड़ेगी। 29 फरवरी से एसी बसों में फिर बढ़ा हुआ किराया लिया जाएगा। सर्दी में यात्रियों की संख्या कम होने पर मुख्यालय से 16 दिसंबर से 28 फरवरी तक दस प्रतिशत किराया कम कर दिया गया था।

मुख्यालय के आदेश पर बरेली रीजन से चलने वाली एसी बसों में भी कम किराया लिया जा रहा था। एआरएम संजीव श्रीवास्तव ने बताया कि सर्दी में एसी बसों का किराया 28 फरवरी तक कम कर दिया गया था। अब मुख्यालय के निर्देश पर ही एसी बसों का बढ़ा हुआ किराया टिकट मशीन में ऑटोमेटिक फीड हो जाएगा। ऐसे में किराया बढ़ने से यात्रियों की जेब पर बोझ बढ़ेगा।

एमडी के आदेश के बाद होगी एसडीओ पर कार्रवाई

बरेली, अमृत विचार: संविदा कर्मी के जरिए रिश्वत लेने के आरोप में फंसे एसडीओ गौरव शर्मा पर अभी तक कार्रवाई नहीं की गई है। मुख्य अभियंता रणविजय सिंह का कहना है कि एसडीओ पर कार्रवाई एमडी स्तर से होनी है। भ्रष्टाचार निवारण संगठन (एंटी करप्शन) की टीम ने 23 फरवरी को शाहदाना विद्युत उपकेंद्र से 20 हजार रुपये रिश्वत लेते संविदा कर्मचारी अरविंद कुमार को रंगेहाथ गिरफ्तार किया था। पूछताछ में कर्मचारी ने बताया था कि वह रिश्वत एसडीओ गौरव शर्मा के लिए ले रहा था। एंटी करप्शन इंस्पेक्टर सुनील कुमार ने दोनों के खिलाफ कोतवाली में रिपोर्ट दर्ज कराई थी।

डकैती के पांच दोषियों को आजीवन कारावास

मुरादाबाद कार्यालय

- कुंदरकी में बदायूं के प्रदीप कुमार की दुकान पर 12 अप्रैल 2021 को हुई थी डकैती

अमृत विचार : डकैती/लूट के मामले में न्यायालय ने बुधवार को दोषसिद्ध पांच अभियुक्तों को आजीवन कारावास और कुल 10.35 लाख रुपये के अर्थदंड की सजा सुनाई है। यह फैसला घटना के साढ़े 34 महीने बाद आया है। अर्थदंड की धनराशि में प्रत्येक अभियुक्त को 2,07,000 रुपये की दर से अदा करना होगा।

न्यायालय एडीजे-6 के न्यायाधीश संदीप गुप्ता की ओर से सजा पाए इन अभियुक्तों में विनोद कुमार उर्फ बंटी, अनुप सिंह, विपिन उर्फ डकरा, रवि ठाकुर और कुलदीप हैं। इनके विरुद्ध कुंदरकी थाने में वर्ष 2021 में डकैती/लूट के आरोप में पीड़ित प्रदीप कुमार ने अज्ञात बदमाशों के विरुद्ध एफआईआर दर्ज कराई थी।

प्रदीप बदायूं जिले के थाना बिल्सी क्षेत्र के गांव नंगला तरउ के रहने वाले हैं। इनकी कुंदरकी में देशी शराब की दुकान थी। घटना 12 अप्रैल 2021 की है। कुंदरकी में डींगरपुर मार्ग पर स्थित देशी शराब की दुकान में डकैतों ने तमंचा व लाठी-डंडों से मारपीट कर दुकान की चाबी छीनकर लूट की थी। पीड़ित पक्ष के प्रदीप कुमार के मुताबिक, घटना की रात में वह अपने साथी विक्रेता सुंदरलाल निवासी अकरौली संभल के साथ दुकान की छत पर सो रहे थे। रात के करीब एक बजे पांच बदमाश छत पर चढ़ आए थे। इनके पास लोहे की रॉड, तमंचा थे। बदमाशों ने उन्हें और सुंदरलाल को लोहे की रॉड से पीटा था और बंधक बना लिया था। दुकान में रखी करीब 40,000 रुपये की देशी शराब और उनका मोबाइल लूट लिया था। दस्तावेज और उनका वोटर आइडी कार्ड भी लूटे थे। बैग में 18,000 रुपये रखे थे, वह भी लूट ले गए थे। सुंदरलाल से भी उनका मोबाइल लूट लिया था। डकैत पिकअप वाहन से आए थे और उसी में देशी शराब की पेटियां भर ले गए थे। इस मामले में न्यायालय में कुंदरकी थाने की तरफ हेड कांस्टेबल शैलेंद्र कुमार पैरोकारी कर रहे थे, जबकि प्रकरण की विवेचना दरोगा संदीप कुमार ने की थी।

कोहरे के कारण रद 58 ट्रेनें कल से फिर चलने लगेंगी

संवाददाता, बरेली

अमृत विचार : सर्दी में कोहरे के कारण तीन महीने से निरस्त चल रहीं मुरादाबाद मंडल से गुजरने वालीं 58 ट्रेनें एक मार्च से फिर ट्रैक पर दौड़ने लगेंगी। कई ट्रेनें गुरुवार और शुक्रवार को बहाल होंगी और मार्च के पहले सप्ताह तक सभी ट्रेनें चलने लगेंगी।

कोहरे की वजह से मुरादाबाद मंडल प्रशासन ने मुरादाबाद रेल मंडल से गुजरने वाली और बनकर चलने वाली 44 मेल एवं एक्सप्रेस और 14 पैसेंजर ट्रेनों का संचालन तीन महीने पहले बंद कर दिया था। 10 ट्रेनों को फेरे कम कर चलाया जा रहा है। रेलवे ने 14235 वाराणसी बरेली, 14236 बरेली वाराणसी, 14308 बरेली प्रयागराज, 14307 प्रयागराज बरेली, 14617 एवं 14618 जनसेवा, 14524 एवं 14523 हरिहर, 14674 एवं 14673 शहीद, 14229 योगनगरी ऋषिकेश एक्सप्रेस, 14230 प्रयागराज, 14004 नई दिल्ली मालदा टाउन एक्सप्रेस, 12584 लखनऊ एसी डबल डेकर, 12583 आनंद विहार एसी डबल डेकर आदि ट्रेनों का संचालन बंद किया गया था। यह सभी ट्रेनें मार्च के पहले सप्ताह तक पूरी तरह बहाल हो जाएंगी। वहीं जिन ट्रेनों के फेरे कम किए गए हैं उनमें 15120 देहरादून वाराणसी एक्सप्रेस, 15128 काशी विश्वनाथ एक्सप्रेस, 15127 काशी विश्वनाथ एक्सप्रेस भी प्रतिदिन चलने लगेंगी।

ओवरटेक कर रोकी कार तो सीओ पर भड़के चंद्रशेखर

संभल कार्यालय

- आजाद समाज पार्टी के अध्यक्ष बोले, जान से मारने का इरादा है क्या

अमृत विचार: संभल से रामपुर के लिए रवाना हो रहे आजाद समाज पार्टी अध्यक्ष चंद्रशेखर को रोकने के लिए सीओ असमोली संतोष कुमार सिंह ने ओवरटेक कर चंद्रशेखर की कार रुकवाई तो चंद्रशेखर सीओ पर भड़क गये। गुस्से में बोले क्या जान से मारने का इरादा है। यहां सीओ संभल ने किसी तरह चंद्रशेखर को समझाकर कार में बैठाया।

संभल में डा. शफीकुर्रहमान बर्क के जनाजे में शामिल होने के बाद चंद्रशेखर जनपद रामपुर के सिलाई बड़ा गांव में पीड़ित दलित से मिलने के लिए रवाना हुए तो पुलिस प्रशासन ने उन्हें रोकने के प्रयास शुरु किये। काफिला रवाना हुआ तो रोकने के लिए चौधरी सराय में बैरियर लगा दिया गया। इससे पहले ही पीछे से आये सीओ असमोली संतोष कुमार सिंह ने अपनी सरकारी जीप से चंद्रशेखर की कार को ओवरटेक कर कार रुकवा ली। ऐसे में कार से नीचे उतरकर चंद्रशेखर सीओ असमोली संतोष कुमार सिंह पर भड़क गए। कहा कि तुमने जिस तरह मेरी गाड़ी को ओवरटेक करके आगे अचानक गाड़ी लगाई हादसा हो जाता और किसी की जान चली जाती तो कौन जिम्मेदार होता है, यह कौन सा तरीका है। कहा कि जान से मारने का इरादा है क्या। बात बढ़ती देख सीओ सदर अनुज कुमार सिंह ने चंद्रशेखर को समझाकर शांत किया।

सांसद डा. बर्क़ सुपुर्दे खाक जनाजे में उमड़ा जनसैलाब

संभल कार्यालय

- भीड़ को देखते हुए कई मार्गों पर किया गया रूट डायवर्ट

अमृत विचार: देश के सबसे उम्रदराज 94 वर्षीय सांसद डॉ. शफीकुर्रहमान बर्क़ को गमगीन माहौल के बीच बुधवार को आबाई कब्रिस्तान में सुपुर्द-ए-खाक किया गया। जनाजे में ऐसा भारी जन सैलाब उमड़ा कि पुलिस को व्यवस्था संभालने में पसीने आ गये। संभल हसनपुर रोड पर यातायात पूरी तरह बंद रहा जबकि कई रूट डायवर्ट किये गये। दफन में तमाम राजनीतिक व सामाजिक हस्तियों ने शिरकत की।

94 वर्षीय डॉ. शफीकुर्रहमान बर्क़ एक माह से बीमार थे। मुरादाबाद के निजी अस्पताल में भर्ती सांसद बर्क़ का मंगलवार को निधन हो गया था। संभल के दीपा सराय में उनके घर के नजदीक ही सगीर पैलेस में शव अंतिम दर्शन के लिए रखा गया था। जहां कल से ही लोगों की भारी भीड़ अपने अजीज नेता के आखरी दीदार को उमड़ रही थी। बुधवार सुबह पुलिस की टुकड़ी ने सांसद डा. शफीकुर्रहमान बर्क को सलामी दी। उसके बाद हिंदूपुरा खेड़ा तिराहा पर खानकाह दरगाह माहरेरा शरीफ के सज्जादा नशीन सैयद अमीन मियां कादरी ने नमाज ए जनाजा अदा कराई। इसके बाद जनाजा कब्रिस्तान के लिए रवाना हुआ। जनाजे में इतनी बड़ी संख्या में लोग जुटे थे कि मय्यत कब्रिस्तान में पहुंच गई तब भी जनाजे का पिछला छोर नजर नहीं आ रहा था। कब्रिस्तान जहां खचाखच भरा था वहीं संभल हसनपुर मुख्य मार्ग दोनों तरफ किलोमीटरों दूर तक भीड़ नजर आ रही थी। सांसद डा. शफीकुर्रहमान बर्क को उनकी पत्नी की कब्र के नजदीक ही दफन किया गया।

घुटने के प्रत्यारोपण के दौरान बरतें सावधानी: डॉ. जेसी जॉन

बरेली, अमृत विचार : बरेली इंटरनेशनल यूनिवर्सिटी के रोहिलखंड मेडिकल कॉलेज एंड हॉस्पिटल के सभागार में बुधवार को एनेस्थीसिया विभाग एवं इंडियन सोसाइटी ऑफ एनेस्थीसियोलॉजी की ओर से गेस्ट लैक्चर एवं यूएसजी गाईडेड वर्कशॉप हुई। मुख्य वक्ता यूनाईटेड किंगडम से आए वरिष्ठ डॉक्टर जेसी जॉन ने घुटने के प्रत्यारोपण में बरतने वाली सावधानी के बारे में बताया। उबताया कि ऑपरेशन से पहले यदि घुटनों को जाने वाली छोटी-छोटी नसों को ब्लॉक कर दिया जाए तो ऑपरेशन के बाद मरीज उसी दिन से चलना शुरू कर देता है। यहां एनेस्थीसिया विभागाध्यक्ष डॉ. मालती अग्रवाल, एसो. प्रो. मो. खालिक अंसारी, डॉ. रिचा चंद्रा, डॉ. अंकुर गर्ग, डॉ. भावना सिंह आदि मौजूद थे।

भविष्य में खेती में पानी का संतुलित उपयोग करना होगा

बरेली कार्यालय

- विज्ञान दिवस पर मिशिगन स्टेट यूनिवर्सिटी के प्रोफेसर ने दिया व्याख्यान
- नासा और इसरो जल्द ही इसके लिए संयुक्त रूप से करेंगे सेटेलाइट का प्रक्षेपण

अमृत विचार : मृदा नमी अध्ययन में रिमोट सेन्सिंग का तकनीक का उपयोग कई क्षेत्रों में महत्वपूर्ण है। बढ़ते तापमान के कारण उत्पन्न होने वाली परिस्थितियों के अध्ययन के लिए इस तकनीक का उपयोग बहुत जरूरी है।

आने वाले समय में पानी एक महत्वपूर्ण संसाधन होगा और कृषि क्षेत्र में इसके संतुलित उपयोग के लिए नए-नए तरीके अपनाने होंगे। ये बातें मुख्य अतिथि मिशिगन यूनिवर्सिटी यूएसए के प्रो. नरेंद्र दास ने रुहेलखंड विश्वविद्यालय में विज्ञान दिवस पर बुधवार को हुए व्याख्यान में कहीं।

उन्होंने कहा कि इसी को ध्यान में रखते हुए नासा और इसरो संयुक्त रूप से एक सेटेलाइट का प्रक्षेपण करेंगे। यह कई रेंडे सेंसिंग गतिविधियों के महत्वपूर्ण है। कुलपति प्रो. केपी सिंह ने प्रो. दास का समर्थन करते हुए दोनों विश्वविद्यालयों की संयुक्त भागीदारी पर बल दिया और एक एमओयू करने पर भी चर्चा की। इस मौके पर प्रो. यतेन्द्र कुमार, प्रो. सुधीर कुमार, प्रो. संजय गर्ग, प्रो. विनय ऋषिवाल, प्रो. एके सिंह, डॉ. इरम नईम, डॉ. ब्रजेश कुमार, डॉ. उपेंद्र कुमार, डॉ. एमएस करुणा, तपन वर्मा, शुभी अग्रवाल, रॉबिन बालियान आदि उपस्थित रहे।

सम्मन मुद्दालय
व अदालत अपर सिविल जज
(जू.डि.) तृतीय बरेली
वाद सं. 53 सन् 2021

केनरा बैंक बनाम श्रीमती पम्मी देवी आदि बनाम 1. श्रीमती पम्मी देवी उम्र 40 वर्ष पत्नी सन्त कुमार निवासी म.नं. 664/7 रिठौरा परगना तहसील व जिला बरेली। 2. प्रेमराज उम्र 53 वर्ष पुत्र भीमसेन निवासी म.नं. 349, मथुरापुर सी.बी. गंज, परगना तहसील व जिला बरेली

चूंकि मुसम्मी ने आपके नाम एक नालिश वास्ते के दायर की है लिहाजा आपको हुक्म दिया जाता है कि आप बतारीख 05.03.2024 असालतन या मारफत किसी वकील के जो हालात मुकदमा से बखूबी वाकिफ हो मय कागजात मुतलका के हाजिर हो वरना आपकी गैरहाजिरी में मुकदमा हाजा फैसला होगा।

आज बतारीख 17.02.2024 मेरे दस्तखत व मोहर अदालत से जारी किया गया।

अपर सिविल जज
(जू.डि.) तृतीय बरेली

सम्मन मुद्दालय
व अदालत अपर सिविल जज
(जू.डि.) तृतीय बरेली
वाद सं. 303 सन् 2021

केनरा बैंक बनाम मैसर्स एस.ए. एसोसिएट बनाम मैसर्स एस.ए. एसोसियेट, प्रोपराइटर आकाश गुप्ता व्यस्क पुत्र श्री हरिओम गुप्ता निवासी 17, जागृति नगर निकट बी.डी.ए. कालोनी, सुभाष नगर, परगना तहसील व जिला बरेली

चूंकि मुसम्मी ने आपके नाम एक नालिश वास्ते के दायर की है लिहाजा आपको हुक्म दिया जाता है कि आप बतारीख 05.03.2024 असालतन या मारफत किसी वकील के जो हालात मुकदमा से बखूबी वाकिफ हो मय कागजात मुतलका के हाजिर हो वरना आपकी गैरहाजिरी में मुकदमा हाजा फैसला होगा।

आज बतारीख 17.02.2024 मेरे दस्तखत व मोहर अदालत से जारी किया गया।

अपर सिविल जज
(जू.डि.) तृतीय बरेली

सार्वजनिक सूचना

सर्वसाधारण को सूचित किया जाता है कि सहिस्ता नाज पत्नी असरफ हुसैन निवासी कटरा ब्राहम्पुर वार्ड नं. 17 तहसील व जिला बदायूँ के सेवा गृह ऋण लिमिटेड में बंधक कर ऋण प्राप्त करने हेतु आवेदन किया है। उक्त सम्पत्ति के वावत दो किता मूल बैनामा जिसकी रजिस्ट्री दिनांक 12.09.1955 ई. को वाहि सं. 1 जिल्द सं. 728 पृष्ठ सं. 122 से 125 तक क्रमांक 1070 स.र. सदर प्रथम बदायूँ व द्वितीय बैनामा जिसकी रजिस्ट्री दिनांक 17.08.2022 वही सं. 1 जिल्द सं. 12084 को पृष्ठ सं. 81 से 102 तक क्रमांक सं. 8866 स.र. सदर प्रथम बदायूँ कहीं खो गये हैं। जिसकी सूचना दिनांक 22.02.2024 को पुलिस को दी जा चुकी है। उक्त मूल बैनामे के खो जाने और ऋण के सम्बंध में यदि किसी व्यक्ति संस्था आदि को किसी प्रकार की कोई आपत्ति हो तो वह इस प्रकाशन के 11 दिनों के भीतर अपनी व्यक्तिगत रूप से समस्त दस्तावेजों साक्ष्यों सहित मेरे कार्यालय के सामान्य कार्य दिवस की सामान्य कार्य अवधि में प्रस्तुत कर सकता है। उक्त अवधि में आपत्ति प्राप्त न होने पर यह मानते हुये कि इस विषय में किसी को कोई आपत्ति प्राप्त न होने पर यह मानते हुये कि इस विषय में किसी को कोई आपत्ति नहीं है। उपरोक्त लोन जारी कर दिया जायेगा।

आकर्षण तिवारी, एडवोकेट
कार्यालय चैम्बर नं. 8, प्रथम तल,
वी.एल. मिश्रा अभिवक्ता भवन
सिविल कोर्ट सिविल लाईन कानपुर

कार्यालय ग्राम पंचायत गनेशपुर, वि.खं. शेरगढ़, जिला बरेली

अल्पकालीन आमंत्रण सूचना

सभी पंजीकृत फर्मों/विक्रेताओं को सूचित किया जाता है कि ग्राम पंचायत गनेशपुर में वर्ष 2023-24 में मनरेगा योजना से सी.सी. रोड व नाली निर्माण कार्य कराये जाने हैं, जिसके लिए रोड़ी, ईंट, मोरंग, बजरी, सीमेन्ट, बजरफुट, रेता आदि का क्रय किया जाना है। जिसके लिए सीलबन्द निविदायें दिनांक 29.02.2024 से 03.03.2024 तक समय अपरान्ह 12:00 बजे तक आमंत्रित की जायेंगी जो उसी दिन ग्राम पंचायत में दोपहर 2:00 बजे खोली जायेंगी। ग्राम पंचायत को किसी भी समय बिना कारण बताये निविदा को निरस्त करने का अधिकार होगा।

क्र.सं.	कार्य का नाम	अनु० लागत
1.	जगदीश के घर से ओमकार की जगह तक L टाईप नाली एवं सी.सी. निर्माण कार्य	3,46,732/-
2.	पंचायत घर से रियासत के घर तक सी.सी. रोड व U टाईप नाली निर्माण कार्य	3,99,827/-

ग्राम प्रधान-अफरोज — सचिव-श्रीपाल गंगवार

कार्यालय ग्राम पंचायत भवनपुर न्यामतुल्ला, वि.खं. भुता, जिला बरेली

पत्रांक : 18 लेखा/अल्प नि./वर्ष 2023-24 — दिनांक 21.02.2024

अल्पकालीन निविदा आमंत्रण सूचना

समस्त पंजीकृत फर्मों को सूचित किया जाता है कि ग्राम पंचायत भवनपुर न्यामतुल्ला में मनरेगा योजना के अन्तर्गत वर्ष 2023-24 में कार्य, भवनपुर न्यामतुल्ला में सामुदायिक गौवंश आश्रय स्थल का निर्माण कार्य होना है, जिसके लिए प्रथम श्रेणी की ईंट, रोड़ी, सीमेन्ट, बजरफुट, बजरी, रेता, पाइप, एंगिल, चादर, तार आदि सामग्री की आवश्यकता हेतु निविदा आमंत्रण की जाती है। समस्त निविदायें दिनांक 29.02.2024 तक कार्यालय ग्राम पंचायत में जमा कर सकते हैं, जिन्हें उसी दिन सायं 4:00 बजे खोला जायेगा। जिस फर्म का टेन्डर सबसे कम दर का होगा, ग्राम पंचायत द्वारा सामग्री आपूर्ति हेतु उसी को स्वीकार किया जायेगा।

प्रधान-नन्हू लाल — सचिव-मुकेश कुमार

कार्यालय जिला उद्यान अधिकारी, शाहजहाँपुर

पत्रांक : 2078/नीलामी सूचना/2023-24 — दिनांक : 28 फरवरी 2024

नीलामी सूचना

एतद्द्वारा नीलामी लेने वाले इच्छुक ठेकेदारों को सूचित किया जाता है कि राजकीय उद्यान पौधशाला पुवायाँ में स्थित अमरूद वृक्ष 160 एवं राजकीय पौधशाला पैंतापुर, ददरौल के अमरूद वृक्ष 450 व आंवला वृक्ष 29 इस प्रकार कुल 639 निष्प्रयोज्य वृक्षों की नीलामी तिथि 05.03.2024 को प्रात: 11:00 बजे से अपरान्ह 01:00 बजे तक स्थान कार्यालय जिला उद्यान अधिकारी, भूतल, विकास भवन, शाहजहाँपुर में खुली बोली के माध्यम से की जायेगी। इच्छुक ठेकेदार नीलामी से पूर्व किसी भी कार्य दिवस में विकास भवन स्थित अधोहस्ताक्षरी कार्यालय तथा प्रभारी राजकीय उद्यान पौधशाला, पुवायाँ/पैंतापुर, ददरौल के कार्यालय में नीलामी सम्बन्धी शर्तों आदि की जानकारी प्राप्त कर सकते हैं।

जिला उद्यान अधिकारी,
शाहजहाँपुर

कार्यालय ग्राम पंचायत डड़िया नजमुल निशां वि.खं. भदपुरा नवाबगंज, बरेली

पत्रांक : 01 — दिनांक 29.02.2024

निविदा आमंत्रण सूचना

समस्त पंजीकृत फर्मों/विक्रेताओं को सूचित किया जाता है कि ग्राम पंचायत डड़िया नजमुल निशां वि.खं. भदपुरा, नवाबगंज, बरेली में 2023-24 में मनरेगा योजना के अन्तर्गत निम्न विवरण के अनुसार कार्यों हेतु आवश्यक सामग्री हेतु निविदा आमंत्रित की जाती है। पंजीकृत फर्म ग्राम पंचायत कार्यालय पर दिनांक 29.02.2024 से 02.03.2024 सायं 4 बजे तक खोली जायेगी।

क्र.सं.	कार्य का नाम	अनु. लागत	लम्बाई	योजना का नाम
1.	नफीस अहमद के घर से निसार अहमद के घर तक सी.सी. रोड एवं नाली निर्माण कार्य	1,99,910.00	65 मी.	मनरेगा
2.	मुन्ने बख्श के घर से निसार के घर तक सी.सी. रोड एवं नाली निर्माण कार्य	1,31,457.00	61 मी.	मनरेगा

श्रीमती गोदावरी, ग्राम प्रधान — अमित कुमार गंगल, सचिव

कार्यालय नगर पंचायत बरखेड़ा जनपद पीलीभीत

पत्रांक : 82(1)/न.पं.ब./2023-24 — दिनांक : 27.02.2024

ई-निविदा सूचना

नगर पंचायत बरखेड़ा जनपद पीलीभीत द्वारा वर्ष 2023-24 में 15वें वित्त आयोग से प्राप्त धनराशि से कराये जाने वाले निर्माण कार्यों की निविदा आमंत्रित की जाती है। निविद प्रपत्र उ.प्र. की ई-प्रोक्योरमेंट की वेबसाइट http://etender.up.nic.in पर उपलब्ध है। निविदा खोलने जाने की तिथि में यदि अवकाश होता है तो निविदा अगले कार्य दिवस में खोली जायेगी।

बिड प्रकाशित होने की तिथि	28.02.2024	सायं 5:15 बजे
ऑन लाईन बिड अपलोड करने की तिथि	28.02.2024	सायं 5:30 बजे
बिड अपलोड करने की अन्तिम तिथि	06.03.2024	सायं 4:00 बजे
बिड खुलने की तिथि	05.03.2024	सायं 4:30 बजे

(लालचन्द्र भारती) अधिशासी अधिकारी नगर पंचायत बरखेड़ा, पीलीभीत — (श्याम बिहारी भोजवाल) अध्यक्ष नगर पंचायत बरखेड़ा, पीलीभीत

कार्यालय नगर पालिका परिषद आंवला (बरेली)

पत्रांक : 4525/न.पा.परि.आं./अन्त्ये.स्थल/2023-24 — दिनांक 28.02.2024

ई-निविदा सूचना

एतद् द्वारा नगर पालिका परिषद आंवला/पब्लिक सेक्टर/राज्य सरकार/केन्द्र सरकार अन्य सरकारी विभाग में पंजीकृत फर्मों को सूचित किया जाता है कि निकाय को अन्त्येष्टि स्थल विकास योजना द्वारा प्राप्त धनराशि से प्रस्तावित निम्न निर्माण कार्य हेतु ई-टेन्डरिंग के माध्यम से दिनांक 07.03.2024 को समय अपरान्ह 02:00 बजे तक ऑनलाइन निविदाएं आमंत्रित की जाती हैं जिसके ऑनलाइन निविदा प्रपत्र https://etender.up.nic.in पर उपलब्ध हैं जो कि दिनांक 29.02.2024 से 07.03.2024 को समय अपरान्ह 02:00 बजे तक डाउनलोड/अपलोड किये जा सकते हैं। कार्यों का विवरण निम्नवत् है :-

क्र. सं.	कार्य का प्रकार	अनुमानित लागत	बिड सिक्योरिटी	निविदा मूल्य जी.एस.टी. सहित	कार्य पूर्ण करने की अवधि
1.	निर्माण शमशान भूमि का सौन्दर्यकरण मोहल्ला मोहब्बतगंज गौटिया अलीगंज रोड नगरिया सतन वार्ड नं. 11	4261585	85500	4500+810	3 माह

अधिक जानकारी के लिए वेबसाईट https://etender.up.nic.in पर लॉग इन करें तथा बिड डाक्यूमेंट को डाउनलोड करें।

अधिशासी अधिकारी, नगर पालिका परिषद, आंवला (बरेली) — अध्यक्ष, नगर पालिका परिषद, आंवला (बरेली)

कार्यालय: - जिला कृषि अधिकारी-बरेली।

पत्रांक : 1690/4-कृषि/बिथरी चैनपुर/वृक्ष नीलामी/2023-24 — दिनांक 28.02.2024

प्रेस विज्ञप्ति

सर्व सम्मानित को सूचित किया जाता है कि राजकीय कृषि बीज भण्डार बिथरीचैनपुर जनपद बरेली के प्रांगण में खड़े हरे व सूखे वृक्षों की नीलामी दिनांक-07.03.2024 को प्रात:काल 11:00 बजे सुनिश्चित किया जाना है।

अत: इच्छुक बोलीदाता जिला कृषि अधिकारी बरेली कार्यालय से सम्पर्क कर शर्तें व वृक्षों की संख्या प्राप्त कर लें। वृक्षों की नीलामी हेतु दिनांक 06.03.2024 तक रुपया 5000.00 (पाँच हजार मात्र) जमानत धनराशि के रूप में किसी अधिसूचित बैंक से निर्गत बैंक ड्राफ्ट जिला कृषि अधिकारी बरेली के पदनाम से कार्यालय के कैशियर को जमा करना के उपरान्त ही बोलीदाता उक्त नीलामी प्रतिभाग कर सकेगा।

धीरेन्द्र सिंह चौधरी
जिला कृषि अधिकारी
बरेली

कार्यालय नगर पालिका परिषद सोरों (कासगंज)

पत्रांक : 741/न.पा.प.सोरों/2023-2024 — दिनांक : 28 फरवरी 2024

ई-टेण्डरिंग निविदा आमंत्रण सूचना

समस्त राजकीय विभाग में पंजीकृत ठेकेदारों को सूचित किया जाता है कि 15वें वित्त आयोग (अनटाइड ग्राण्ट) के अन्तर्गत प्राप्त धनराशि से तालिका में अंकित विवरण के अनुसार प्रतिशत के आधार पर ऑन लाइन निविदा आमंत्रित की जाती है। निविदादाताओं को सलाह दी जाती है कि निविदा डालने से पूर्व निविदा के लिये न्यूनतम अर्हता हेतु निविदा आमंत्रण निर्देशिका के क्लॉज-4 का ध्यानपूर्वक अध्ययन कर लें।

S.N.	नगर पालिका/NPP Stage	ठेकेदार/Vender Stage	प्रारम्भ दिनांक व समय	अंतिम दिनांक व समय
1.	Tender Release	-	29.02.2024, 11:00AM	-
2.	-	Tender Download	29.02.2024, 11:00AM	-
3.	-	Bid Submission	29.02.2024, 11:00AM	-
4.	Close for Bid	-	-	07.03.2024, 01:00PM
5.	Bid Opening	-	-	07.03.2024, 02:00PM

नोट : उपरोक्त टेंडर से सम्बन्धित सभी शर्तें व विस्तृत विवरण वेबसाइट etender.up.nic.in पर देखा जा सकता है। समस्त ठेकेदारों/फर्मों को निविदा शुल्क नकद अथवा ऑन-लाइन पालिका के भारतीय स्टेट बैंक, शाखा-सोरों (कासगंज) में संचालित खाता संख्या-11582092022 IFSC Code SBIN0003959 में जमा करना होगा।

(मुकेश कुमार) अधिशासी अधिकारी — नगर पालिका परिषद, सोरों (कासगंज) — (रामेश्वर दयाल) अध्यक्ष

कार्यालय जिला पंचायत, पीलीभीत

पत्रांक : 1644/नि.अनु./जि.पं./2023-24 — दिनांक : 27.02.24

अल्पकालीन ई-निविदा सूचना

शासनादेश सं.1488/33-2-2020-80 जी/2000 दिनांक 24 जुलाई 2020 पंचायतीराज अनुभाग-2 उ.प्र. शासन के अनुपालन में समस्त जिला पंचायतों में पंजीकृत ठेकेदारों के अतिरिक्त राज्य सरकार के सिंचाई विभाग एवं लोक निर्माण विभाग में पंजीकृत ठेकेदारों को सूचित किया जाता है कि पंद्रहवाँ वित्त आयोग (टाइड फण्ड) की संस्तुतियों के अन्तर्गत प्राप्त अनुदन के सापेक्ष निम्न परियोजनाओं के निर्माण कार्य हेतु कार्यलय ई-निविदा सूचना संख्या...../नि.अनु./जि.पं./2023-24 दिनांक ..... द्वारा ई-निविदायें दिनांक 07.03.2024 को अपरान्ह 02:00 बजे तक आ

एक नजर

केरल में वाम दल और हम एक दूसरे का चुनावी विरोध करते रहेंगे: कांग्रेस

नई दिल्ली। कांग्रेस ने राहुल गांधी के संसदीय क्षेत्र वायनाड से भारतीय कम्युनिस्ट पार्टी के महासचिव डी राजा की पत्नी एनी राजा के चुनावी मैदान में उतारे जाने को लेकर बुधवार को कहा कि कई राज्यों में वाम दल और कांग्रेस एक दूसरे के सहयोगी हैं, लेकिन केरल में दोनों दल एक-दूसरे का चुनावी विरोध करते रहेंगे। भारतीय कम्युनिस्ट पार्टी (भाकपा) ने वायनाड लोकसभा क्षेत्र से एनी राजा को अपना उम्मीदवार बनाया है। भाकपा विपक्षी गुट 'इंडिया' का हिस्सा हैं। इस बारे में पूछे जाने पर कांग्रेस महासचिव जयराम रमेश ने संवाददाताओं से कहा, "वाम दल पूरी तरह से 'इंडिया' गठबंधन का हिस्सा हैं। हमेशा यह समझा गया है कि यह गठबंधन अपने घटक दलों को विभिन्न राज्यों विशेषकर केरल में एक-दूसरे के खिलाफ चुनाव लड़ने से नहीं रोकता है।" उन्होंने कहा, "कांग्रेस और वामपंथी दल अलग-अलग राज्यों में सहयोगी हैं, लेकिन केरल में वे एक-दूसरे का चुनावी विरोध करते रहे हैं और करते रहेंगे।

कांग्रेस की बंगाल इकाई के नेता कौस्तव बागची ने इस्तीफा दिया

कोलकाता। कांग्रेस की पश्चिम बंगाल इकाई के नेता कौस्तव बागची ने बुधवार को पार्टी से इस्तीफा दे दिया और आरोप लगाया कि पार्टी संगठन में नेताओं का सम्मान नहीं किया जाता है। बागची ने अपना इस्तीफा कांग्रेस के राष्ट्रीय अध्यक्ष मल्लिकार्जुन खरगे को भेजा और इस्तीफे की प्रतियां पार्टी की राज्य इकाई के प्रमुख अधीर रंजन चौधरी और महासचिव एवं प्रदेश प्रभारी गुलाम अहमद मीर को भी भेजीं। बागची ने कहाइ शायद अब लोग मुझे पार्टी विरोधी कहेंगे। लेकिन, मैं एक बात बार-बार कह रहा हूं कि मैं कांग्रेस द्वारा 'भ्रष्ट' तृणमूल कांग्रेस (टीएमसी) से हाथ मिलाने के खिलाफ हूं। उनकी भविष्य की योजनाओं के बारे में पूछे जाने पर उन्होंने भारतीय जनता पार्टी (भाजपा) में शामिल होने का संकेत दिया। उन्होंने कहा आपको एक या दो दिन इंतजार करना होगा। सब कुछ स्पष्ट हो जाएगा।

लोस चुनाव: उम्मीदवारों के नामों पर भाजपा नेताओं ने किया मंथन

मप्र, हरियाणा, राजस्थान और उत्तराखंड के नेताओं के साथ की गईं बैठकें

नई दिल्ली, एजेंसी

भारतीय जनता पार्टी (भाजपा) ने लोकसभा चुनाव के लिए कई राज्यों में पार्टी के संभावित उम्मीदवारों के नाम तय करने के लिए बुधवार को मंथन किया। पार्टी उम्मीदवारों की पहली सूची के लिए नामों को अंतिम रूप देने के लिए भाजपा केंद्रीय चुनाव समिति की बैठक बृहस्पतिवार को होने की संभावना है।

केंद्रीय गृह मंत्री अमित शाह और भाजपा के राष्ट्रीय अध्यक्ष जे पी नड्डा ने मध्य प्रदेश, हरियाणा, राजस्थान और उत्तराखंड सहित कई राज्यों के पार्टी नेताओं के साथ अलग-अलग बैठकें कीं। इसी तरह की बैठकें अब तक उत्तर प्रदेश, छत्तीसगढ़ और तेलंगाना के नेताओं के साथ हुई हैं। पार्टी सूत्रों के मुताबिक पहली सूची में प्रधानमंत्री नरेन्द्र मोदी और शाह जैसे दिग्गजों के नाम शामिल होने की उम्मीद है। उनके अनुसार कई ऐसी सीट पर भी उम्मीदवारों के नामों की घोषणा की जा सकती है जिनपर 2019 के चुनावों में भाजपा को पराजय का सामना करना पड़ा था।

साल 2019 के चुनाव के समय भाजपा की पहली सूची में मोदी और शाह के भी नाम शामिल थे। शाह उस समय पार्टी के राष्ट्रीय अध्यक्ष थे और उन्होंने गांधीनगर से पहली बार लोकसभा का चुनाव लड़ा था। साल 2019 में नामों की सूची निर्वाचन आयोग द्वारा चुनाव कार्यक्रम की घोषणा करने के बाद ही जारी की गई थी। इस बार यह स्थिति अलग होने जा रही है। भाजपा ने पिछले दिनों पांच राज्यों के विधानसभा चुनावों के दौरान चुनावों की घोषणा से काफी पहले अपने उम्मीदवारों की घोषणा कर दी थी, खासकर उन सीटों पर जो पांच साल पहले वह हार गई थी। पार्टी लोकसभा चुनाव में इस पहल को बरकरार रखना चाहती है। मोदी ने इस साल अप्रैल-मई में संभावित लोकसभा चुनाव में भाजपा के लिए 370 सीटें जीतने का लक्ष्य रखा है जबकि सत्तारूढ़ राष्ट्रीय जनतांत्रिक गठबंधन के लिए यह लक्ष्य 400 से अधिक सीटें जीतने का है।

सरकार किसानों के कल्याण के लिए प्रतिबद्ध: शाह

नई दिल्ली। केंद्र की नरेन्द्र मोदी सरकार किसानों के कल्याण के लिए प्रतिबद्ध है और 'प्रधानमंत्री किसान सम्मान निधि' योजना के तहत अब तक तीन लाख करोड़ रुपये से अधिक की राशि सीधे किसानों के खातों में डाली जा चुकी है। केंद्रीय गृह मंत्री अमित शाह ने बुधवार को यह बात कही। प्रधानमंत्री किसान सम्मान निधि एक केंद्रीय योजना है, जिसमें भारत सरकार सौ प्रतिशत योगदान देती है। यह योजना एक दिसंबर, 2018 से चालू है। योजना के तहत, जिन किसानों के पास खेत हैं, उन्हें तीन समान किस्तों में हर साल 6,000 रुपये दिए जाते हैं। यह धनराशि सीधे उनके बैंक खातों में भेजी जाती है। शाह ने 'एक्स' पर लिखा, प्रधानमंत्री नरेन्द्र मोदी के नेतृत्व में हमारी सरकार किसानों के कल्याण के लिए प्रतिबद्ध है। आज मोदी जी 'प्रधानमंत्री किसान सम्मान निधि' की 16वीं किस्त के तहत 21 हजार करोड़ से अधिक की राशि नौ करोड़ से अधिक किसानों को सीधे उनके बैंक खातों में भेजेंगे। गृह मंत्री ने कहा कि प्रधानमंत्री किसान सम्मान निधि योजना से अब तक करोड़ों किसानों को फायदा हुआ है। उन्होंने आगे लिखा, अबतक 'प्रधानमंत्री किसान सम्मान निधि' से करोड़ों किसान लाभान्वित हुए हैं। उन्हें तीन लाख करोड़ से अधिक की राशि सीधे प्रत्यक्ष लाभ अंतरण (डीबीटी) के माध्यम से दी गई है। डीबीटी के जरिये भुगतान करने वाली यह दुनिया की सबसे बड़ी योजना है। शाह ने कहा कि यह योजना किसानों के जीवन को आसान बनाने और कृषि को बढ़ावा देने की दिशा में ऐतिहासिक साबित हुई है।

कांग्रेस केरल में 16 लोकसभा सीटों पर लड़ेगी चुनाव, जल्द होगी उम्मीदवारों की घोषणा

तिरुवनंतपुरम। कांग्रेस ने बुधवार को कहा कि पार्टी केरल में 16 लोकसभा सीटों पर चुनाव लड़ेगी और विपक्षी गठबंधन 'यूनाइटेड डेमोक्रेटिक फ्रंट' (यूडीएफ) में सीटों के बंटवारे को अंतिम रूप दे दिया गया है। उसने कहा कि पार्टी अपने उम्मीदवारों के बारे में पहले से ही स्पष्ट है और उनके नामों की घोषणा जल्द ही की जाएगी।

कांग्रेस ने यह भी स्पष्ट किया कि गठबंधन में दूसरा सबसे बड़ा सहयोगी 'इंडियन यूनियन मुस्लिम लीग' इस बार एक और लोकसभा सीट देने के संबंध में व्यावहारिक बाधाओं को लेकर संतुष्ट हो गया है। ये घोषणाएं यूडीएफ अध्यक्ष एवं नेता प्रतिपक्ष वी.डी. सतीशन ने यहां एक संवाददाता सम्मेलन में की। इस दौरान केरल प्रदेश कांग्रेस समिति (केपीसीसी) प्रमुख के सुधाकरण भी मौजूद रहे। पिछले चुनावों की तरह आईयूएमएल आगामी लोकसभा चुनावों में दो सीट- मलप्पुरम और पोन्नानी से चुनाव लड़ेगी। केरल की 20 लोकसभा सीट में से कांग्रेस 16 पर, आईयूएमएल दो पर, केरल कांग्रेस (जे) एक पर और आरएसपी एक सीट पर चुनाव लड़ेगी।

दुष्कर्म मामले में निलंबित डीएसपी को 14 दिन की न्यायिक हिरासत में भेजा

गया। बिहार के गया जिले की एक अदालत ने 2017 में एक दलित लड़की से बलात्कार करने के आरोप में निलंबित पुलिस उपाधीक्षक (डीएसपी) को 14 दिनों की न्यायिक हिरासत में भेज दिया है। निलंबित डीएसपी (मुख्यालय) कमला कांत कुमार ने मंगलवार को गया में विशेष पॉस्को न्यायाधीश अतिसार कुमार के समक्ष आत्मसमर्पण किया था।

एक अधिकारी ने बताया कि अदालत ने मामले में सुनवाई की अगली तारीख एक मार्च तय की है। निलंबित डीएसपी की जमानत याचिका को यौन अपराधों से बच्चों का संरक्षण (पॉस्को) अदालत ने खारिज कर दिया था। इसके बाद पत्रकारों से बात करते हुए विशेष लोक अभियोजक सुनील कुमार ने कहा, ''कमला कांत पर 2017 में गया में अपने आधिकारिक आवास पर एक नाबालिग दलित लड़की के साथ बलात्कार करने का आरोप है। लड़की के परिवार ने 27 मई 2021 को महिला थाने में मामला दर्ज कराया था और तब से पूर्व डीएसपी गिरफ्तारी से बच रहे थे।

कार्यालय कृषि उत्पादन मण्डी समिति-बरेली

नवीन मण्डी स्थल, पीलीभीत रोड- 243122
E-mail: bareillymandi@gmail.com

पत्रांक: कृ.उ.म.स./2024-1245 — **दुकान आवंटन सूचना** — दिनांक: 26.02.2024

सर्वसाधारण को सूचित किया जाता है कि नवीन मंडी स्थल बरेली की सुपर मार्केट एवं नवीन मण्डी उपमण्डी स्थल नरियावल में निर्मित किसान बाजार की दुकानों का आवंटन/नीलामी दिनांक 18.03.2024 समय प्रात: 11:30 बजे मण्डी समिति के सभाकक्ष में की जायेगी। अत: इच्छुक व्यक्ति मण्डी समिति बरेली के कार्यालय से रू. 250.00 नकद जमा करके आवंटन प्रार्थना पत्र प्राप्त कर पूर्ण रूप से भरकर पंजीकरण की धनराशि का बैंक ड्राफ्ट जो मण्डी समिति बरेली के पक्ष में देय हो एवं जाति प्रमाण पत्र तथा आधार कार्ड के साथ संलग्न कर दिनांक 16.03.2024 की सायं 04:00 बजे तक मण्डी समिति बरेली के कार्यालय में अनिवार्य रूप से जमा कर दें। दुकानों का विवरण एवं पंजीकरण का विवरण निम्नवत् है:-

क्र.स.	दुकानों की श्रेणी	कुल संख्या	दुकानों में आरक्षण का विवरण दुकान संख्या			विकलांग अन्य पिछड़ा वर्ग हेतु	न्यूनतम प्रीमियम	पंजीकरण धनराशि	दुकान आवंटन का स्थान दिनांक/समय
			अनु. जाति	अन्य पिछड़ा वर्ग	सामान्य				
01.	सुपर मार्केट बरेली	15	35,41, 45, 49,53	37,39,43, 47,51, 55,57,61	56, 58	-	614250	62000	कार्यालय मण्डी समिति, बरेली दिनांक- 18.03.2024 समय:- 11:30 प्रात:
02.	सुपर मार्केट नरियावल	11	05,11,15	3,7,9,13,17	2,4,6	-	459750	46000	''

दुकानों के आवंटन हेतु प्रार्थना पत्र के साथ पंजीकरण धनराशि का बैंक ड्राफ्ट संलग्न करना अनिवार्य है। प्रीमियम एवं यूजर चार्ज पर 18% प्रतिशत जी.एस.टी. देय होगी। शेष शर्तें किसी भी कार्यदिवस में मण्डी समिति बरेली के कार्यालय में देखी जा सकती है।

सचिव
कृषि उत्पादन मण्डी समिति, बरेली

नगर मजिस्ट्रेट / सभापति
कृषि उत्पादन मण्डी समिति, बरेली

खालिद की जमानत याचिका पर दिल्ली पुलिस से जवाब तलब

नई दिल्ली। राष्ट्रीय राजधानी की एक अदालत ने 2020 के उत्तर-पूर्व दिल्ली दंगे मामले में जवाहरलाल नेहरू विश्वविद्यालय के पूर्व छात्र उमर खालिद की जमानत याचिका पर पुलिस से जवाब तलब किया।

खालिद 2020 के उत्तर-पूर्व दिल्ली दंगों की कथित व्यापक साजिश का आरोपी है। अतिरिक्त सत्र न्यायाधीश समीर बाजपेयी नियमित जमानत संबंधी खालिद की नयी अर्जी पर सुनवाई कर रहे थे। जमानत अर्जी पर जवाब दाखिल करने और बहस के लिए 11 मार्च की तारीख तय की गई है।

जम्मू-कश्मीर के सांबा में सीमा पर्यटन को बढ़ावा देने के लिए 'होमस्टे' की शुरुआत

सांबा, एजेंसी

पूर्व सरपंच मोहन सिंह भट्टी ने जम्मू-कश्मीर के सांबा जिले में अंतरराष्ट्रीय सीमा के पास 'होमस्टे' की शुरुआत की है। तीन साल पहले भारत और पाकिस्तान के बीच नए सिरे से संघर्षविराम लागू होने के बाद जमीनी स्थिति में स्पष्ट बदलाव आया है।

जम्मू-कश्मीर प्रशासन ने हाल में सीमा पर शांति के मद्देनजर सीमा पर्यटन को बढ़ावा देने के लिए रामगढ़ सेक्टर में प्रसिद्ध बाबा चमलियाल मंदिर के नजदीक होमस्टे के निर्माण के लिए अपनी मंजूरी दे दी थी। अतीत में भारत-पाकिस्तान के बीच सौहार्द के प्रतीक माने जाने वाले बाबा चमलियाल मंदिर में हजारों भक्त आते हैं, खासकर वार्षिक मेले के अवसर पर यहां श्रद्धालुओं का जमावड़ा लगता है। भट्टी ने फत्वल के अपने दाग चन्नी गांव में दो मंजिला 'होमस्टे' बनाया है। उन्होंने आगंतुकों को सीमा पर रहने का एहसास कराने और सीमा पार से गोलाबारी की स्थिति में किसी भी क्षति को रोकने के लिए सुरक्षा उपाय के रूप में भूमिगत बंकर भी बनाया है। भट्टी ने कहा, सीमा पर अपनी यात्रा में, आप सबकुछ देख सकते हैं, लेकिन बंकर नहीं, जिसका उपयोग हम सीमा पार गोलाबारी के दौरान करते रहे हैं। सांबा के उपायुक्त अभिषेक शर्मा ने कहा कि जिले में 55 किलोमीटर लंबी अंतरराष्ट्रीय सीमा पर कई स्थान हैं जिनमें बड़ी संख्या में पर्यटकों को आकर्षित करने की क्षमता है जैसे चमलियाल मंदिर, 300 साल पुराना मंदिर बामू चक, बाबा बाली करण और बाबा सिद्ध गोरिया। उन्होंने कहा कि सीमावर्ती निवासियों, विशेषकर युवा उद्यमियों से उत्साहजनक प्रतिक्रिया मिल रही है जो अपने घरों को 'होमस्टे' में बदलने के लिए तैयार हैं।

सरकार किसानों के साथ बातचीत के लिए तैयार

नई दिल्ली। केंद्रीय कृषि मंत्री अर्जुन मुंडा ने बुधवार को कहा कि सरकार प्रदर्शनकारी किसानों के साथ बातचीत के लिए तैयार है, लेकिन अभी तक कोई बैठक तय नहीं हुई है। मुंडा ने आईसीएआर 95वीं वार्षिक आम बैठक में यह भी कहा कि इस संबंध में जल्द समाधान खोजने की जरूरत है।

कार्यालय नगर पंचायत बण्डा जनपद शाहजहाँपुर

पत्रांक : 262/न.पं.ब./ई निविदा/23-24 — दिनांक : 28 फरवरी 2024

अल्पकालीन ई-निविदा सूचना

अधोहस्ताक्षरी के द्वारा मुख्यमंत्री नगर सृजन योजना/15वाँ वित्त आयोग/राज्य वित्त आयोग के अन्तर्गत प्राप्त धनराशि से स्वायत्त निकाय/पब्लिक सेक्टर विभाग/राज्य सरकार/केन्द्र सरकार/अन्य सरकारी विभाग में कार्य की लागत की सीमा के अनुरूप पंजीकृत निविदादाताओं से ई-टेण्डरिंग के माध्यम से प्रतिशत दर के आधार पर नीचे दर्शाये गये कार्यों हेतु निविदा आमंत्रित की जाती है। निविदादाता किसी एक कार्य अथवा सभी कार्यों के लिए निविदा दे सकता है।

1. कार्य से सम्बन्धित विवरण निम्नवत् है :-

मुख्यमंत्री नगर सृजन योजना के अन्तर्गत स्वीकृत कार्यों की पुन: निविदा का प्रकाशन

क्र. सं.	जनपद	कार्य का नाम	अनुमानित लागत	बिड सिक्योरिटी (ई.एम.डी.)	निविदा का मूल्य (18%GST सहित)	कार्य पूर्ण करने की अवधि
1	2	3	4	5	6	7
1	शाहजहाँपुर	मो. पटेल नगर में राघवेन्द्र के मकान से छोटेलाल के मकान तक व मनीष के मकान से रामाधार के मकान तक नाली व सी.सी. सड़क निर्माण का कार्य	607520.00	51485.00	717.00	तीन माह
2	शाहजहाँपुर	नगर पंचायत बण्डा में खुटार रोड पर सोनू टेन्ट से गुड्डू तक आर.सी.सी. कवर्ड नाली का निर्माण कार्य	3726170.00	315777.00	4397.00	तीन माह
15वाँ वित्त से स्वीकृत अवशेष कार्य की पुन: निविदा प्रकाशन						
1	2	3	4	5	6	7
3	शाहजहाँपुर	नगर में विभिन्न स्थानों पर स्थापित कराने हेतु 28 नगर इण्डियामार्का-2 हैण्डपम्पों का अधिष्ठापन कार्य। (प्रति नग 69385.18)	1942785.00	194279.00	2292.00	तीन माह
राज्य वित्त आयोग से स्वीकृत अवशेष कार्य की पुन: निविदा प्रकाशन						
1	2	3	4	5	6	7
4	शाहजहाँपुर	मो. सुनासीर नाथ में पिंकू के मकान से शिवचन्द्र सिंह के मकान तक नाली व इण्टरलॉक सड़क निर्माण कार्य।	1038395.00	88000.00	1038.00	तीन माह
2	शाहजहाँपुर	मो. पटेल नगर में शशि के मकान से लीलाधर के मकान तक व साईड गली अरूण के मकान तक नाली व इंटरलॉक सड़क निर्माण कार्य।	753999.00	63898.00	890.00	तीन माह

2. वेबसाईट पर बिड डाक्यूमेंट की उपलब्धता की तिथि 01.03.2024 समय प्रात: 10:00 बजे।
3. ई-निविदा के माध्यम से निविदा प्राप्ति के लिए अन्तिम तिथि/समय 09.03.2024 को 2:00 बजे तक।
4. ई-निविदा के माध्यम से निविदा खोलने की तिथि एवं समय 09.03.2024 को 4:00 बजे से।
5. निविदा आमंत्रणकर्ता को आईटीबी के क्लॉज-9 के अनुसार परिशिष्ट/शुद्धिपत्र जारी करने का अधिकार है जो किसी भी समाचार पत्र में प्रकाशित नहीं किया जायेगा। सभी सम्भावित निविदादाताओं को सलाह दी जाती है कि वह नियमित रूप से ई-निविदा पोर्टल पर निगरानी रखें। अधिक जानकारी व ई-निविदा की शर्तों/नियमों के लिए कृपया वेबसाईट http://etender.up.nic.in पर लाग इन करें, तथा बिड डाक्यूमेंट को डाउनलोड करें।

(सत्येन्द्र प्रकाश)
अधिशासी अधिकारी
नगर पंचायत बण्डा, शाहजहाँपुर

(मो. इसहाक)
अध्यक्ष
नगर पंचायत बण्डा, शाहजहाँपुर

कार्यालय खण्ड विकास अधिकारी, खुटार- शाहजहाँपुर

पत्रांक : सी-670/क्ष.पं./निविदा/2023-24 — दिनांक- 26.02.2024

अल्पकालीन निविदा सूचना

राज्य वित्त आयोग तथा केन्द्रीय वित्त आयोग (टाइड/अनटाइड) के अन्तर्गत स्वीकृत कार्यों को कराये जाने हेतु समस्त पंजीकृत ठेकेदारों से मोहरबन्द निविदायें दिनांक 12-03-2024को अपरान्ह 12:00 बजे तक आमन्त्रित की जाती है। जो कि दिनांक 12-03-2024 को अपरान्ह 2:00 बजे निविदादाताओं के समक्ष अधोहस्ताक्षरी के द्वारा गठित कमेटी द्वारा खोली जायेगी। इच्छुक पंजीकृत निविदादाता जो कि आयकर वाणिज्य कर विभाग में पंजीकृत हो निविदा फार्म निविदा प्रकाशित होने के उपरान्त किसी भी कार्य दिवस में दिनांक 12.03.2024 पूर्वान्ह 12:00 बजे तक विकास खण्ड खुटार-शाहजहाँपुर कार्यालय से निविदा फार्म शुल्क रु. 500.00/1000.00 (जी0एस0टी0 अतिरिक्त) नकद जमा कर प्राप्त कर सकते हैं। निर्धारित दिनांक व समय के उपरांत प्राप्त होने वाली निविदा स्वत: निरस्त मानी जायेगी। निविदा से सम्बन्धित नियम व शर्तें विकास खण्ड पर निविदा प्रकाशन के उपरांत किसी भी कार्य दिवस में देखी जा सकती है।

क्र.सं.	कार्य का नाम	योजना का नाम	अनुमानित लागत (लाख में)	निविदा मूल्य+ 18% GST	धरोहर धनराशि 2 प्रतिशत	कार्य अवधि
1.	मीटिंग हाल का जीर्णोद्धार	पंचम राज्य वित्त	10.00	1000+GST	20000	02 माह
2.	मीटिंग हाल में प्रकाश व्यवस्था एवं बैठने की व्यवस्था	पंचम राज्य वित्त	10.00	1000+GST	20000	02 माह
3.	टाह खुर्द कलां में मन्दिर के पास से तिराहे तक इंटरलॉकिंग कार्य	पंचम राज्य वित्त	10.00	500+GST	20000	02 माह
4.	पनौती खुर्द में त्रिलोकपुर रोड से शहीद गुरजीत सिंह के मकान तक इंटरलॉकिंग कार्य	पंचम राज्य वित्त	10.00	1000+GST	20000	02 माह
5.	हरिहरपुर में राजेश शुक्ला के घर से अखिलेश तिवारी के घर तक इंटरलॉकिंग कार्य	पंचम राज्य वित्त	5.00	500+GST	10000	01 माह
6.	नरेन्द्र सिंह के घर के पास से सरक्षित सिंह (कोटेदार) के घर तक इंटरलॉकिंग कार्य (धनसिंघपुर)	पंचम राज्य वित्त	10.00	1000+GST	20000	02 माह
7.	रसवां खुर्द निकट बण्डा चौराहा गोला रोड बाइपास राम आश्रय मास्टर के घर से लेकर राजेन्द्र कुमार के मकान तक इंटरलॉकिंग कार्य	पंचम राज्य वित्त	10.00	1000+GST	20000	02 माह
8.	नवदिया नवाजपुर में सुनीता देवी के घर से ज्वालाप्रसाद के घर तक इंटरलॉकिंग कार्य	पंचम राज्य वित्त	10.00	1000+GST	20000	02 माह
9.	सिल्हुआ में बाबन गंगा में विकल के खेत से बल्ला के खेत तक इंटरलॉकिंग कार्य	पंचम राज्य वित्त	10.00	1000+GST	20000	02 माह
10.	झदिया में बाबा ज्वाला तिराहे से पश्चिम के सतनाम सिंह के घर तक खड़ंजा कार्य निर्माण	पंचम राज्य वित्त	10.00	1000+GST	20000	02 माह
11.	मलिका में विपिन त्रिवेदी के मकान से तुला राम के बग्गर तक इंटरलॉकिंग तथा एक तरफ नाली निर्माण कार्य	पंचम राज्य वित्त	10.00	1000+GST	20000	02 माह
12.	सिमरइ में डामर रोड से मदन लाल जाटव के मकान तक इंटरलॉकिंग तथा एक तरफ नाली निर्माण कार्य	पंचम राज्य वित्त	4.50	500+GST	9000	01 माह
13.	मोहनपुर में सामुदायिक शौचालय से प्रमोद वर्मा के मकान तक इंटरलॉकिंग कार्य	पंचम राज्य वित्त	5.00	500+GST	10000	01 माह
14.	रामपुर कलां में टाह मार्ग से माधौपुर चौराहे से चमराबोझी गौशाला की ओर खड़ंजा कार्य निर्माण	केन्द्रीय वित्त अनटाइड फण्ड	10.00	1000+GST	10000	02 माह
15.	ग्राम जादौपुर में अजमूल के घर से लेकर दन्ने के घर तक इंटरलॉकिंग व नाली निर्माण कार्य	केन्द्रीय वित्त अनटाइड फण्ड	8.00	1000+GST	10000	02 माह
16.	दिलीपपुर में रामवीर के मकान से गांव के दक्षिण तालाब तक नाला निर्माण कार्य	केन्द्रीय वित्त टाइड फण्ड	10.00	1000+GST	20000	02 माह
17.	रसवां कलां में खंडसारी चीनी मिल के उत्तर कोने से दक्षिण नाले तक नाला निर्माण कार्य	केन्द्रीय वित्त टाइड फण्ड	6.00	1000+GST	12000	02 माह
18.	सिल्हुआ में दुर्गा माता मन्दिर पर वाटर कूलर की स्थापना	केन्द्रीय वित्त टाइड फण्ड	2.25	500+GST	4500	01 माह
19.	चांदपुर में चौराहे पर वाटर कूलर की स्थापना	केन्द्रीय वित्त टाइड फण्ड	2.25	500+GST	4500	01 माह
20.	नवदिया नवाजपुर में मस्जिद के पास वाटर कूलर की स्थापना	केन्द्रीय वित्त टाइड फण्ड	2.25	500+GST	4500	01 माह
21.	खजुरिया में साई मन्दिर वाटर कूलर की स्थापना	केन्द्रीय वित्त टाइड फण्ड	2.25	500+GST	4500	01 माह

मुख्य नियम व शर्त-

1. प्रत्येक निविदा के साथ 2 प्रतिशत धरोहर धनराशि को एफ. डी. आर./ एन. एस. सी. खण्ड विकास अधिकारी खुटार-शाहजहाँपुर के पक्ष में बन्धक हो, को संलग्न किया जाये।
2. निविदादाता को निविदा के साथ सौ रुपये के स्टाम्प पर स्वरू घोषणा पत्र शपथ पत्र संलग्न करना होगा तथा निविदा स्वीकृति उपरान्त स्वयं के व्यय पर सौ रुपये के स्टाम्प पर अनुबन्ध गठित करना होगा व स्टाम्प पर फोटो घोषणा पत्र इन शर्तों के साथ कि यह किसी भी संस्था द्वारा ब्लैकलिस्टेड नहीं हुए हैं।
3. निविदादाता के किसी भी विवाद का निस्तारण माननीय न्यायलय जनपद शाहजहाँपुर के अधीन निहित होगा।
4. जमानत धनराशि निविदा की 10 प्रतिशत होगी, जो कि निविदा स्वीकृति के उपरान्त धरोहर धनराशि 2 प्रतिशत को समायोजित करते हुये शेष 8 प्रतिशत को एफ.डी. आर/एन.एस.सी. के रूप में खण्ड विकास अधिकारी खुटार के पक्ष में बन्धक कराकर जमा करना होगा।
5. धरोहर धनराशि एवं जमानत धनराशि को नगद व चेक के रूप में स्वीकार नहीं किया जायेगा।
6. पंजीकृत ठेकेदारों द्वारा प्रेषित की जाने वाली निविदा ही स्वीकार की जायेगी।
7. निविदादाता का विकास खण्ड में पंजीकृत होना आवश्यक है अन्यथा की स्थिति में प्राप्त होने वाली निविदा स्वत: निरस्त मानी जायेगी।
8. निविदा की शर्तों के उल्लंघन होने/करने की दशा में निर्णय लिए जाने का सम्पूर्ण अधिकार अधोहस्ताक्षरी के पास सुरक्षित होगा।
9. किसी एक अथवा समस्त निविदाओं को बिना कारण बताये अस्वीकृत/निरस्त किये जाने का अधिकार अधोहस्ताक्षरी को होगा।
10. निविदा खोले जाने की तिथि को अवकाश होने की दशा में निविदा अगले कार्य दिवस में खोली जायेगी।
11. समस्त कार्य उपलब्ध धनराशि के अनुसार ही कराये जायेंगे।

प्रमुख
क्षेत्र पंचायत-खुटार

खण्ड विकास अधिकारी
विकास खण्ड-खुटार

अमृत विचार
www.amritvichar.com

यज्ञो दानमध्ययनं तपश्च चत्वार्येतान्यन्वेतानि सणि।
दम : सत्यमार्जवमानृशंस्यं चत्वार्येतान्यनुयान्ति संत : ॥

यज्ञ, दान, अध्ययन तथा तपश्चर्या –ये चार गुण सज्जनों के साथ रहते हैं और इंद्रियदमन, सत्य, सरलता तथा कोमलता–इन चार गुणों का सज्जन पुरुष अनुसरण करते हैं।

संपादकीय

देश में अमीरों का बढ़ना

देश के बाहर रहने वाले भारतीय नवाचार को बढ़ावा देने, व्यवस्थाओं और देशों के साथ मजबूत वैश्विक संबंध बनाए रखने में महत्वपूर्ण भूमिका निभाते हैं। यह जुड़ाव पैसा कमाने और निवेश के अवसर पैदा करती है जिससे भारत में धनी व्यक्तियों की संख्या बढ़ाने में मदद मिलती है। भारत में अत्यधिक अमीर व्यक्तियों की संख्या बीते साल यानी 2023 में सालाना आधार पर छह प्रतिशत बढ़कर 13,263 हो गई है। बुधवार को जारी नाइट फ्रैंक इंडिया की एक रिपोर्ट में यह जानकारी दी गई है। वर्ष 2028 तक अति-अमीरों की संख्या में 50 प्रतिशत वृद्धि की संभावना है। द वेल्थ रिपोर्ट 2024 में भविष्यवाणी की गई है कि 2023 में 13,263 से बढ़कर 2028 तक 19,908 हो जाएगी। अगर अलग-अलग देशों की बात की जाए तो तुर्किए में अमीरों की संख्या में सालाना आधार पर सबसे अधिक 9.7 प्रतिशत बढ़ी है। इसके बाद अमेरिका में अमीरों की संख्या 7. 9 प्रतिशत, दक्षिण कोरिया में 5.6 प्रतिशत और स्विट्जरलैंड 5.2 प्रतिशत बढ़ी है। रिपोर्ट के मुताबिक वैश्विक स्तर पर अमीरों की संख्या अगले पांच वर्षों में 28.1 प्रतिशत बढ़कर 8,02,891 होने का अनुमान है। द वेल्थ रिपोर्ट में कहा गया है कि 2028 तक एशिया-पैसेफिक में किसी अन्य क्षेत्र के मुकाबले ज्यादा दौलत बनेगी। अमीर लोग अपनी निवेश योग्य संपत्ति का 17 प्रतिशत विलासिता की वस्तुओं में लगाते हैं। उनकी पहली प्राथमिकता लक्जरी घड़ियां होती हैं। इसके बाद कलाकृतियों और आभूषण का नंबर आता है। 'क्लासिक' कारें चौथे स्थान पर हैं। इसके बाद लग्जरी हैंडबैग, वाइन, दुर्लभ व्हिस्की, फर्नीचर, रंगीन हीरे और सिक्कों का स्थान आता है। हालांकि वैश्विक स्तर पर बेहद अमीर लोगों की पसंद लक्जरी घड़ियां और क्लासिक कारें हैं। अमीर लोगों ने अपनी संपत्ति का करीब 32 प्रतिशत हिस्सा देश के भीतर और बाहर आवासीय संपत्तियों में निवेश किया हुआ है। सवाल है कि क्या भविष्य में इन क्षेत्रों में ग्रोथ बनी रहेगी या संपत्ति सृजन करने वाले ये लोग यूरोप, अमेरिका या उत्तरी अमेरिका की ओर जाएंगे।

वास्तव में भारत की अर्थव्यवस्था अच्छी स्थिति में है। कम घरेलू मुद्रास्फीति और संभावित ब्याज दर में कटौती अर्थव्यवस्था को और भी मजबूत बनाने में मदद करेंगे देश में अमीरों की संख्या में उल्लेखनीय बढ़ोतरी इस बात का प्रमाण है कि धन सृजन के बदलाव वाले युग में भारत वैश्विक आर्थिक क्षेत्र में समृद्ध और बढ़ते अवसरों के प्रमाण के रूप में खड़ा है। घरेलू मुद्रास्फीति के जोखिमों को कम करने और दरों में कटौती की संभावना से भारतीय अर्थव्यवस्था में और तेजी आएगी।

जलवायु परिवर्तन की मार से प्रभावित पहाड़

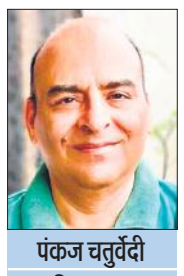

पंकज चतुर्वेदी
वरिष्ठ पत्रकार

सत्तर दिन की बर्फबारी 15 दिन में सिमटने से दिसंबर और जनवरी में हुई लगभग 80–90 प्रतिशत कम बर्फबारी की भरपाई तो हो नहीं सकती। उसके बाद गर्मी शुरू हो जाने से साफ जाहिर है कि जो थोड़ी सी बर्फ पहाड़ों पर आई है, वह जल्दी ही पिघल जाएगी।

इस साल का जनवरी महीना कश्मीर के लिए अभी तक का सबसे गरम रहा। वहीं फरवरी जाते-जाते इस राज्य को बर्फ की घनी चादर में लपेट चुकी है। मौसम विभाग की माने तो फरवरी के आखिरी दिनों में फिर से जमकर बर्फबारी होगी। 23 फरवरी की रात गुलमर्ग में शून्य से 10.4 और पहलगाम में 8.6 डिग्री नीचे तापमान वाली रही। धरती के स्वर्ग कहलाने वाले कश्मीर में देर से हुई बर्फबारी क्या महज एक असामान्य घटना है या फिर जलवायु परिवर्तन के प्रभावों का संकेत? यह बात गौर करने की है कि बीते कुछ सालों में कश्मीर लगातार असामान्य और चरम मौसम की चपेट में है। अभी 21 फरवरी को गुलमर्ग में बर्फीले तूफान का आना भी चौंकाने वाला है। जान लें देर से हुई बर्फबारी से राहत तो है, लेकिन इससे उपजे खतरे भी हैं।

सत्तर दिन की बर्फबारी 15 दिन में सिमटने से दिसंबर और जनवरी में हुई लगभग 80-90 प्रतिशत कम बर्फबारी की भरपाई तो हो नहीं सकती। उसके बाद गर्मी शुरू हो जाने से साफ जाहिर है कि जो थोड़ी सी बर्फ पहाड़ों पर आई है, वह जल्दी ही पिघल जाएगी। अर्थात् आने वाले दिनों में एक तो ग्लेशियर पर निर्भर नदियों में अचानक बाढ़ आ सकती है और फिर अप्रैल में गर्मी आते-आते वहां पानी का अकाल हो सकता है। भारत में हिमालयी क्षेत्र का फैलाव 13 राज्यों व केंद्र शासित प्रदेशों (अर्थात् जम्मू और कश्मीर, लद्दाख, उत्तराखंड, हिमाचल प्रदेश, अरुणाचल प्रदेश, मणिपुर, मेघालय, मिजोरम, नागालैंड, सिक्किम, त्रिपुरा, असम और पश्चिम बंगाल) में है, जो लगभग 2500 किलोमीटर। भारत के मुकुट कहे जाने वाले हिमाच्छादित पर्वतमाला की गोदी में कोई पांच करोड़ लोग सदियों से रह रहे हैं। चूंकि यह क्षेत्र अधिकांश भारत के लिए पानी उपलब्ध करवाने वाली नदियों का उद्गम है। साथ ही यहां के ग्लेशियर धरती के गरम होने को नियंत्रित करते हैं, सो जलवायु परिवर्तन की दृष्टि से यह सबसे अधिक संवेदनशील है। जलवायु परिवर्तन की मार से सर्वाधिक प्रभावित उत्तराखंड के पहाड़ जैसे अब अपना संयम खो रहे हैं-देश को सदानीरा गंगा-यमुना जैसी नदियां देने वाले पहाड़ के करीब 12 हजार प्राकृतिक स्रोत या तो सूख चुके हैं या फिर सूखने की कगार पर हैं। इस सर्दी में हिमालय, हिंदू कुश और काराकोरम में बर्फबारी की असामान्य अनुपस्थिति के चलते गर्म तापमान रहा है। चरम ला नीना-अल नीनो स्थितियों और पश्चिमी विक्षोभ मौसम इस तरह असामान्य रहा। जलवायु संकट के प्रतीक ये बदलाव पर्वतीय समुदायों और हिंदूकुश-हिमालयी क्षेत्र में जल सुरक्षा के लिए एक महत्वपूर्ण खतरा पैदा करते हैं।

> यह समझना होगा कि सर्दियों में कम बर्फबारी का कारण अल–नीनो नहीं है। अल–नीनो के कारण केवल गर्मियों और मानसून की बारिश प्रभावित होती है। महज एक या दो साल बर्फ रहित सर्दी का जिम्मेदार 'जलवायु परिवर्तन' को ठहरना भी जल्दबाजी होगा। यह अभी वैज्ञानिक कसौटी पर सिद्ध होना बाकी है। विदित हो कि पहाड़ों पर रहने वाले लोग आजीविका के लिए प्राकृतिक संसाधनों पर निर्भर हैं। वे अपना निर्वाह खेती और पशुधन पालन से करते हैं। उनके खेत छोटे होते हैं। लगभग बर्फ रहित या देर से सर्दी का प्रभाव उन लोगों के लिए विनाशकारी हो सकता है। ऊंचे पहाड़ों पर खेतों में बर्फ का आवरण आमतौर पर एक इन्सुलेशन कंबल के रूप में कार्य करता है।

यह समझना होगा कि सर्दियों में कम बर्फबारी का कारण अल-नीनो नहीं है। अल- नीनो के कारण केवल गर्मियों और मानसून की बारिश प्रभावित होती है। महज एक या दो साल बर्फ रहित सर्दी का जिम्मेदार 'जलवायु परिवर्तन' को ठहरना भी जल्दबाजी होगा। यह अभी वैज्ञानिक कसौटी पर सिद्ध होना बाकी है। विदित हो कि पहाड़ों पर रहने वाले लोग आजीविका के लिए प्राकृतिक संसाधनों पर निर्भर हैं। वे अपना निर्वाह खेती और पशुधन पालन से करते हैं। उनके खेत छोटे होते हैं। लगभग बर्फ रहित या देर से सर्दी का प्रभाव उन लोगों के लिए विनाशकारी हो सकता है। ऊंचे पहाड़ों पर खेतों में बर्फ का आवरण आमतौर पर एक इन्सुलेशन कंबल के रूप में कार्य करता है। बर्फ की परत से उनके फसलों की रक्षा होती है, कंद-मूल जैसे उत्पादों की वृद्धि होती है, पाले का प्रकोप नहीं हो पाता। साथ ही बर्फ से मिट्टी का कटाव भी रुकता है। पूरे हिमालय क्षेत्र में कम बर्फबारी और अनियमित बारिश से क्षेत्र में पानी और कृषि वानिकी सहित प्रतिकूल पारिस्थितिक प्रभाव पड़ने की संभावना है। अगर तापमान जल्दी ही बढ़ जाता है तो देर से होने वाली बर्फबारी और भी अधिक त्रासदी दायक होगी। इससे जीएलओएफ (हिमनद झील के फटने से होने वाली बाढ़) अचानक बाढ़ आएगी और घरों, बागानों और मवेशियों को बहा ले जाएगी। गर्मी से यदि ग्लेशियर अधिक पिघले तो आने वाले दिनों में पहाड़ी राज्यों में स्थापित सैंकड़ों मेगावाट की जल विद्युत परियोजनाओं पर भी संकट आ सकता है। लंबे समय तक सूखे के कारण झेलम और अन्य नदियों का जल स्तर अभी से नकारात्मक सीमा में है।

कश्मीर में जल शक्ति विभाग के मुख्य अभियंता संजीव मल्होत्रा स्वीकार करते हैं कि समय पर बर्फबारी और बारिश की कमी के कारण सतही जल स्रोतों के जल स्तर में उल्लेखनीय कमी आई है। प्रसिद्ध भूवैज्ञानिक और इस्लामिक यूनिवर्सिटी ऑफ साइंसेज एंड टेक्नोलॉजी कश्मीर के कुलपति, शकील अहमद रोमशू का कम और बेमौसम बर्फ को लेकर अलग ही आंकलन है। उनका कहना है इससे कश्मीर घाटी में प्रदूषण स्तर बढ़ेगा और स्वास्थ्य जोखिम भी पैदा होंगे। उत्तराखंड में मसूरी से ऊपर बर्फबारी और बारिश न होने से मौसम खुश्क बना हुआ था, बारिश की कमी और पाले की मार से किसानों की फसलें दम तोड़ गई जिसके चलते पहाड़ी क्षेत्र चकराता में जहां किसान कैश क्रॉप कहीं जाने वाली फसल अदरक, टमाटर, लहसन, मटर पर ही अपनी आजीविका के लिए निर्भर रहता है, ये सभी फसलें इन दिनों बदहाली के दौर से गुजर रही हैं। वहीं पहाड़ी क्षेत्र में समय से बर्फ न गिरने की वजह से सेब, आड़ू और खुमानी की पैदावार कमजोर हो गई।

हमारे देश की संपन्न अर्थव्यवस्था का आधार खेती है और खेती बगैर सिंचाई के हो नहीं सकती। सिंचाई के लिए अनिवार्य है कि नदियों में जल-धारा अविरल रहे, लेकिन नदियों में जल लाने की जिम्मेदारी तो उन बर्फ के पहाड़ों की है, जो गर्मी होने पर धीरे-धीरे पिघलकर देश को पानीदार बनाते हैं। साफ है कि आने वाले दिनों में न केवल कश्मीर या हिमाचल, बल्कि सारे देश में जल संकट खड़ा होगा है। जल संकट अपने साथ सवाल यह उठाता है कि इस अनियमित मौसम से कैसे बचा जाए? ग्लोबल वार्मिंग या अल-नीनो को दोष देने से पहले हमें स्थानीय ऐसे कारकों पर विचार करना होगा जिससे प्रकृति कूपित है।

जून 2022 में गोविंद बल्लभ पंत राष्ट्रीय हिमालयी पर्यावरण संस्थान (जीबीएनआईएचई) द्वारा जारी रिपोर्ट 'एनवायरमेंटल असेसमेंट ऑफ टूरिज्म इन द इंडियन हिमालयन रीजन' में कड़े शब्दों में कहा गया था कि हिमालयी क्षेत्र में बढ़ते पर्यटन के चलते हिल स्टेशनों पर दबाव बढ़ रहा है। इसके साथ ही पर्यटन के लिए जिस तरह से इस क्षेत्र में भूमि उपयोग में बदलाव आ रहा है वो अपने आप में एक बड़ी समस्या है। जंगलों का बढ़ता विनाश भी इस क्षेत्र के इकोसिस्टम पर व्यापक असर डाल रहा है। यह रिपोर्ट नेशनल ग्रीन ट्रिब्यूनल (एनजीटी) के आदेश पर पर्यावरण, वन और जलवायु परिवर्तन मंत्रालय (एमओईएफ और सीसी) को भेजी गई थी। इस रिपोर्ट में हिमाचल प्रदेश में पर्यटकों के वाहनों और इसके लिए बन रही सड़कों के कारण वन्यजीवों के आवास नष्ट होने और जैवविविधता पर विपरीत असर की बात भी कही गई थी।

प्रसंगवश

नहीं हो रहा सिद्धांतों पर अमल

रघोत्तम शुक्ला
सेवानिवृत्त पीसीएस

इस समय वातावरण में भगवानों की धूम है। इसमें राम सर्वोपरि हैं और कृष्ण भी काफी हैं। इसका मतलब यह नहीं है कि भक्ति भावना की बाढ़ आ गई है। दरअसल लोकसभा के चुनाव सर पर हैं और भारत की जनताधर्म-प्राण है। अतः इस धर्माभियान से बहुसंख्यक हिंदू मत बटोरने को चेष्ठा की जा रही है। अगर वास्तविक भक्ति होती तो इन भगवानों के द्वारा प्रतिपादित सिद्धांतों पर भी अमल होना चाहिए था, जो नहीं हो रहा है। अब देखिए 'राम लाए गए' तो घोषित हो चुका, अब रामराज्य लाने को कहा जा रहा है। रामराज्य जैसा था उसे कौन नहीं जानता। वन में जब भरत श्रीराम को वापस लाने हेतु मनाने गए हैं, तब राम ने उनसे कुछ कुशल प्रश्न पूछे हैं। वे कुशल प्रश्न राम द्वारा भरत को दिए गए राजनीतिक उपदेश ही हैं जिनसे राज्य संचालन करने की अपेक्षा की गई है। वाल्मीकि रामायण के अयोध्या कांड/अध्याय 100 में एक आदर्श राज्य चलाने के ये सिद्धांत संरक्षित हैं। इस अध्याय के श्लोक 26 में श्रीराम कहते हैं कि 'क्या तुम ऐसे अमात्य नियुक्त करते हो, जो घूस न लेते हों और अंदर बाहर से निश्छल और शुचि हों?'-अमात्यानुपधातीतान् पितृ पैतामहान्शुचीन्।/ श्रेष्ठाञ्छ्रेष्ठेषु कच्चित्व नियोजयसि कर्मसु।। यानी नैतिकता, शुचिता, ईमानदारी अभीष्ट थी, लेकिन इस समय क्या हो रहा है। अभी हुए राज्यसभा सदस्यों के निर्वाचन हेतु मतदान में विधायक वोटरों ने जमकर क्रास वोटिंग की। यह पाला बदल सत्तारूढ़ भाजपा के पक्ष में हुआ। इसे हृदय परिवर्तन कौन मानेगा? गांव की कहावतें हैं, 'जेहिके हाथ लोई। तेहिका सब कोई' तथा 'छूंछा को पूछा'। इसके पहले के भी तमाम उदाहरण हैं। चंडीगढ़ के मेयर के चुनाव में भाजपा द्वारा की गई बेईमानी पर तो देश की सबसे बड़ी अदालत ने जोर का तमाचा मार ही दिया है। अतः यह सिद्ध है कि मौजूदा रामभक्ति कागजी है। रही श्रीकृष्ण जी की बात, तो उनकी जन्मभूमि मथुरा में बने मंदिर से सटे मुस्लिम स्थापत्य को हटाने का शोशा चुनाव कालीन भावनात्मक उन्माद सृजित करने का जरिया है, उनके सिद्धांत तो माने नहीं जा रहे। उन्होंने तो गीता में कर्म का सिद्धांत प्रतिपादित किया है, लेकिन ये मुफ्त राशन और न जाने क्या क्या देकर अकर्मशीलता को ही बढ़ावा दे रहे हैं।

बच्चों के विकास पर समाज की सोच का प्रभाव

डॉ. धीरज सिंह
मुंबई

> समाज और परिवार की बात करूं तो दानवीरता के गुणों को हमने सिर्फ किताबों तक सीमित कर दिया है। इनकी हम बस मिसाल देते हैं, पर हम ऐसा व्यवहार अपने आचरण में नहीं लाते हैं।

आज भारत दुनिया की पांचवी सबसे बड़ी अर्थव्यवस्था भले है ही और शायद अगले दो साल में हम तीसरी हो जाएं, लेकिन अगर हम दुनिया की सबसे बड़ी आबादी न होते तो फिर देखते कि हमारा स्थान दुनियावी अर्थव्यवस्था में कहां है? हमें गर्व है कि हम दुनिया के सबसे बड़े मजदूर निर्यातक देश हैं। जबकि यह शर्मिंदगी की बात है। हमने मालिक बनना सीखा ही नहीं, हमें मजदूरी में ही मजा आता है। इसके मूल में हमारी यही सोच है कि लिखो पढ़ो लेकिन खेलो मत!

क्या आप जानते हैं, कक्षा का एक सुशील और होनहार पढ़ाकू विद्यार्थी जीवन की प्रतियोगिता में पिछड़ क्यों जाता है? क्योंकि वह किताबी कीड़ा होता है, किताब के बाहर की दुनिया का उसे अंदाजा भी नहीं होता, लेकिन एक शरारती, नटखट और ठीक-ठाक पढ़ने वाला विद्यार्थी जीवन की दौड़ में हमेशा आगे रहता है। भारत के अधिकांश माता-पिता अपने बच्चों को घूमने से रोकते हैं, खेलने से रोकते हैं, पर्यटन की मनाही करते हैं। ऐसे में किसी बच्चे का शारीरिक, मानसिक और सामाजिक विकास कैसे होगा?

भारतीय समाज की सीमित सोच बच्चों के विकास को अवरुद्ध कर देती है। इस वजह से अभी हाल ही में प्रधानमंत्री नरेंद्र मोदी ने दिल्ली में आयोजित "परीक्षा पे चर्चा" कार्यक्रम में कहा कि मोबाइल ही नहीं, बल्कि किसी भी चीज की अति किसी का भला नहीं कर सकती है। हर चीज के लिए एक मापदंड होना चाहिए, उसका एक आधार होता है। किसी भी चीज का कितना उपयोग करना चाहिए, इसका विवेक होना बहुत जरूरी है। टेक्नोलॉजी से हमें दूर नहीं भागना चाहिए, बल्कि उसका सकारात्मक उपयोग करना चाहिए, तकनीक को हौआ न बनाएं। शिक्षकों द्वारा छात्रों को प्रेरित करने की भूमिका पर जोर देने की बात कही, इससे छात्रों की हौसला अफजाई होती है और उनका आत्मविश्वास बढ़ता है। इस वजह से उनका डर जाता रहता है, वे तनाव मुक्त रहते है। शिक्षक मशीन की तरह पढ़ाते हैं और बच्चे भी मशीन की तरह रट्टा लगाते हैं। विषय का विश्लेषण या समीक्षा नहीं करते, ऐसे में मष्तिष्क का विकास कैसे होगा?

हर विद्यार्थी अपने आप में विशेष होता है। विशेष गुण, विशेष व्यवहार, विशेष परिवेश, विशेष परिवार से होता है। इसलिए एक विशेष अलहदा व्यक्तित्व का धनी होता है, इसलिए उसे किसी से जलन नहीं रखनी चाहिए। किसी से नकारात्मक प्रतियोगिता नहीं होनी चाहिए। जीवन में अगर बहुत आगे जाना है तो अपने आप से प्रतिस्पर्धा करनी चाहिए, अपने को मांजना और धार लगानी चाहिए। भारतीय माता-पिता भी ऐसे व्यवहार को बढ़ावा देते है, जबकि यह नकारात्मक है। विद्यार्थियों में नोट्स, किताब शेयर करने की आदत विकसित करनी चाहिए, न कि उन्हें अपने पास दबाकर रखनी चाहिए। बांटने की आदत से विद्यार्थी में विकास होता है, मस्तिष्क विकास करता है। नेतृत्व करने का गुण विकसित होता है। व्यवहार और व्यक्तित्व महान बनता है, लेकिन भारतीय समाज और परिवार मुंह बांटने या देने की परंपरा नहीं मिलती है। समाज और परिवार की बात करूं तो दानवीरता के गुणों को हमने सिर्फ किताबों तक सीमित कर दिया है। इनकी हम बस मिसाल देते हैं, पर हम ऐसा व्यवहार अपने आचरण में नहीं लाते हैं। गुठली जमीन में रोपेंगे नहीं तो पेड़ नहीं होंगे। फिर फल कहां से खाएंगे? खेतों में अनाज छिटेंगे नहीं तो फसल कैसे लहलहाएगी? अपने बच्चों को हमें अगर बेहतरीन इंसान बनाना है, उनके व्यक्तित्व का सर्वांगीण विकास करना है तो हमें अपने बच्चों को देने का गुण भी सीखना होगा। प्रकृति का नियम है, लेने वाले का हाथ हमेशा नीचे और देने वाले का हाथ हमेशा ऊपर होता है। एक डरा, सहमा और अपने आप में सिमटा बच्चा दुनिया के साथ कदमताल कैसे कर सकता है? भारत को विश्व गुरु बनाना है तो विद्यार्थियों का विकास करना बहुत जरूरी है। यह जिम्मेदारी सिर्फ शिक्षक या माता पिता या परिवार या फिर समाज की अकेले नहीं है। विद्यार्थियों के सर्वांगीण विकास की जिम्मेदारी माता-पिता, परिवार, समाज और शिक्षकों की सामूहिक है। किसी एक के प्रयास से कुछ हासिल नहीं होने वाला, सबको मिलकर कोशिश करनी होगी और तब जाकर भारत के विश्व गुरु होने की परिकल्पना साकार होगी।

सोशल फोरम

बड़ा सच

डॉ. सलिल समाधिया
जबलपुर

चालीस से साठ की उम्र में आप कैसा जीते हैं, आपकी असल खबर इसी बात से लगती है। मेरे वे सभी मित्र जो बाईस-चौबीस की उम्र में खूब कसरत पहलवानी करते थे। पैंतालीस आते-आते ढह गए।

वे जो सरकारी नौकरी के शुरुआती सालों में ईमानदारी और चुस्त प्रशासन की बातें करते थे। देर सवेर सुस्त और भ्रष्ट अधिकारियों में ढल गए, वे जो सच्ची पत्रकारिता की बात करते थे, दलाल बन गए। छात्र राजनीति में जो सर्वहारा और क्रांति की बात करते थे बाद में सुविधा भोगी नेता बन गए, जो खूब सादगी पसंद दिखते थे। महंगी नुमाइशों से आजिज नहीं आते। आप असली आदमी किसे कहेंगे।। पच्चीस साल के उस आदर्शवादी युवा को या कि पचास साल के इस भ्रष्ट प्रौढ़ को। वह संभावना थी यह असलियत है।

सत्य की खोज जारी रही कि नहीं- यह बीस वर्ष उसका लिटमस टेस्ट है। जवानी में प्रायः सभी ईमानदार होते हैं-ऊर्जा और प्रेरणा से ओत-प्रोत, बदलाव और क्रांति की आग से धधकते। धर्म-अधर्म, पूजा-कर्मकांड, सही-गलत।। सभी को अनुभव की कसौटी पर कस कर देख लेना चाहते हैं। मगर मध्य वय वाले आते-आते अधिकतर का फीता ढीला पड़ जाता है।

यह बीस वर्ष बता देते हैं कि आपके भीतर जो कुछ भी था उसकी जड़े कितनी गहरी थीं। चालीस आते-आते सब मुलम्मा उखड़ जाता है और असली धातु सामने आ जाती है। आप जो बातें करते थे उन्हें जीते हैं कि नहीं? आपने जो पढ़ा, सुना, गुना।। उससे कैसा मनुष्य निर्मित हुआ? अगर चालीस से साठ की उम्र में आप वही जीवन जी रहे हैं, जो बाकी सब, तो आप भी वही आदमी हैं जैसे बाकी सब। आपकी कहीं पढ़ी बातें, किताबें, तर्क फिलॉसफी मिट्टी के मोल हैं अगर वह आपके जीवन में जड़ें न जमा सकीं। चालीस से साठ कसौटी है।

तमाम झंझावात और चुनौतियों से जूझने के बाद जिन जीवन मूल्यों पर आप कायम हैं, वही आपकी वास्तविक संपदा है। वही आपके ज्ञान और दर्शन का निचोड़ है, वही आप हैं। इससे इतर आप जो भी बातें करते हैं, वह मूल्यहीन हैं।

-फेसबुक वॉल से

राग वसंत

संदली हवाओं पर करती धूप बिछौना

डॉ. संजय पंकज
मुजफ्फरपुर

> वसंत की बेटियां ये तितलियां अब बहुत कम दिखतीं हैं। गुलशन की आवारगी और गुलों की बदमिजाजी ने शालीन–कुलीन तितलियों को भयभीत कर दिया है। बदतमीजी से बचती है तितलियां। प्रकृति की आनंदित आकृतियां ये तितलियां रूपगर्विता नहीं होती हैं।

गुनगुनी धूप कुहासे की नमी से भीगी लताओं की पत्तियों को बहुत दुलार से पोंछने लगी। शीत की मार से सिहरा-सिमटा बगल का बूढ़ा वृक्ष कुछ उदास कुछ प्रफुल्ल नजरों से यह देखकर उम्मीद से भर उठा। वह जाग रहा था। उसे याद नहीं कि ठीक से वह कब सोया था। वह जगा ही तो रहता है। मौसम के मिजाज और थपेड़ों से जूझता हुआ वह बूढ़ा वृक्ष नींद के आगोश में जाने के लिए जब भी तैयार हुआ कोई न कोई कारण उसे जागने के लिए विवश करता रहा। उसे सन्नाटा भी सोने नहीं दिया। आज भी सन्नाटे उसे परेशान करते हैं, मगर वह बूढ़ा वृक्ष कभी शिकायत नहीं करता। आखिर सन्नाटे जाएं भी तो जाएं कहां, लेकिन सन्नाटे जब भी वासंतिक परिवेश में जंगल-जंगल घूमते छाते हैं और फिर लौटकर जब अमड़ाइयों में आते हैं तो मंजड़ियों का मधुर संगीत ध्वनित हो उठता है। बूढ़ा वृक्ष प्रसन्नता से लहालोट हो जाता है। उसे नई पौध के उल्लास से ऊर्जा मिलती है।

मनुष्य-समाज का बूढ़ा आदमी भी अपनी नई पीढ़ियों को फूलता-फलता देखकर जिजीविषा से भर जाता है। उसके भीतर भी हरियाली के कल्ले फूटने लगते हैं। वह स्वप्निल हो जाता है और देखता है कि कैसे उसके घर-परिवेश में वासंती ऊर्जा की नवल तरंगें लहरा रही हैं। वसंत सबके लिए आता है। वसंत बिना शोर मचाए आता है मगर हां। जब वह आ जाता है तो शोर मचता है और उस शोर में वसंत भी शामिल हो जाता है, तब वसंत भी शोर मचाता है। साधु की तरह वसंत आता है और चोर-आचरण को ओढ़कर आंख-मिचौली का खेल शुरू कर देता है। वसंत कभी ऐसे ही आया था देवाधिदेव महादेव की समाधि को तोड़ने के लिए। वह आया था रति की केली-क्रियाओं में डूबता-लहराता हुआ। समाधिस्थ शिव को जगाने के लिए राग-रंग-गंध के ज्वार पर ज्वार कामदेव ने उठाए। काम की हर लहर शिव को छूकर निकलती रही। शिव अटल अविचल रहे। शिव को प्रसन्न करने और रिझाने हेतु अनेकानेक प्रयोजनों-संयोजनों से कामदेव ने काम लिए मगर सबके सब विफल रहे। शिव की स्थिति से जैसे ही महादेव विलग हुए कि कामदेव को सफलता मिल गई। महादेव की समाधि टूटी। उनका शिवत्व जाग गया। उन्होंने काम को भस्म कर दिया। काम अनंग हो गया। वसंत के साथ चुपके से आ जाता है अनंग और अंग-अंग में मरोड़ उठाने लगता है। समस्त इंद्रियों काम के वशीभूत हो जाती हैं। दृष्टि, श्रवण, स्पर्श, गंध और स्वाद सब जागृत हो जाते हैं और कसमसाने लगते हैं। वसंत की मादकता, उसकी रसमयता, उसकी चंचलता सब वेगवती हो जाती है। वसंत के उफान को संभालना सबके बस की बात नहीं है। महायोगी भगवान शंकर हों या योगेश्वर श्रीकृष्ण सबने वासंतिक प्रहार का रूपांतरण किया और उसे प्रेम में उदात्त बना दिया। प्रेम वसंत का शाश्वत अमृतत्व है। प्रेम में अंतर्भुक्त होकर अनंग अंतरंग हो जाता है, अनंत छंद बन जाता है, परम आनंद का विराट वैभव हो जाता है। शिव काम को अंतर्लीन करके प्रेम के महा ऐश्वर्य हो गए, वे अर्धनारीश्वर हो गए।

वसंत के आते ही धरती का बहुरंगा कुसुमित आंचल वातावरण में लहरने-फहरने लगता है। गंध की तरंगों पर मचलती हुई मलय बयार संदल-संदल हो उठती है। बहकी-बहकी चाल के साथ बहती हुई बयार जिधर से भी गुजरती है उधर को बौरा देती है। बौरा जाता है बौर-बौर। बौरा जाते हैं भौंरों के दल के दल। बौराया वन-उपवन गंध और गुंजारों से गूंज उठता है। बागों का नजारा देखने योग्य हो जाता है - कलियों की अठखेलियां, बौराई हर डाल।/ पात पात में झूमती, आतुर छूती गाल।।वसंत की धूल भी फूलों से होड़ लेने लगती है। छोटे- बड़े चिड़ियों के झुंड पर झुंड बवंडर बनकर उड़ने-फिरने लगते हैं। रंग-बिरंगी तितलियां भी निःशब्द फूलों की महमह करती खिली-अधखिली पंखुड़ियों पर हौले से बैठ जाती हैं। जाने कैसे परागों को पीती हैं तितलियां कि पराग उनके पंखों में फैलकर जम जाता है। छूते ही तितलियों के पंख झर जाते हैं पराग और मुलायमियत की गुदगुदी से तृप्त हो जाती हैं उंगलियां।

वसंत की बेटियां ये तितलियां अब बहुत कम दिखतीं हैं। गुलशन की आवारगी और गुलों की बदमिजाजी ने शालीन-कुलीन तितलियों को भयभीत कर दिया है। बदतमीजी से बचती है तितलियां। प्रकृति की आनंदित आकृतियां ये तितलियां रूपगर्विता नहीं होती हैं। ये तो शांत, स्निग्ध, निश्छल, ज्योत्स्ना स्नात सदा निर्मल और निर्द्वंद्व होती हैं। निर्द्वंद्व को भी छल-छंद में फंसकर विवश हो जाना पड़ता है। प्रकृति का सौंदर्य जब, जहां, जिस रूप में प्रकट और उजागर होता है वहीं उसे नष्ट करने वाले भी मंडराने लगते हैं। रंग, गंध और सौंदर्य के शत्रु भरे पड़े हैं। आचार्य जानकीवल्लभ शास्त्री लिखते हैं -'गंध की अनंत वेदना वसंत है।' वसंत को देखकर प्रसन्नता होती है, उसे समझकर आश्चर्य होता, उसे जीकर अद्भुत अनुभूतियां होती हैं। वसंत को आत्मसात करके आत्मा आनंदित होती हैं। कहना अत्युक्ति नहीं कि-रोम रोम पुलकित हुआ, फड़क रहे हर अंग।/ जाने किसने कर दिया, मौसम का यह रंग।।

विज्ञान समाज का सौतेला बेटा

संजय वर्मा
इंदौर

विज्ञान दिवस का कहीं कोई जिक्र नहीं। इसलिए क्योंकि सौतेले बेटे से काम पूरा लिया जाता है पर उसे सम्मान नहीं दिया जाता, प्यार नहीं किया जाता। प्यार तो हम भावना से करते हैं। विज्ञान तर्क करता है, भावना के आड़े आता है, असुविधा जनक प्रश्न उठाता है। हम मिथकों के आगोश में कहानियों की थपकियों के सहारे सुकून से सोना चाहते हैं, विज्ञान बेदर्द है, नशे का दुश्मन है। इसलिए हम उसे इस्तेमाल कर लेते हैं, पर श्रेय नहीं देते। कितने सुकून में हैं हम लोग वो जमाना भूलकर, जब हजारों लोग हैजे से मर जाते थे। चेचक, टीबी तो बहुत बड़ी बात है, एंटीबायोटिक के आविष्कार से पहले मामूली घाव होने पर भी लोग मर जाते थे। हम जिंदा बचे रहने के लिए कभी विज्ञान का धन्यवाद नहीं करते। कोरोना में कोई चमत्कार काम नहीं आया, कोई धर्म गुरु, धर्म स्थल काम नहीं आया। अब हम बच गए हैं तो उन्हीं बाबाओं के पास फिर पहुंच गए हैं। नए बच्चे इंजीनियरिंग डॉक्टरी की पढ़ाई करते हैं, ताकि नौकरी मिल जाए फिर अपने अंधविश्वासों की आरामगाह में लौट जाते हैं। मेरे एक मित्र की इंजीनियर बेटी ने एक दिन मुझे सुहाग चिन्हों से बीमारी दूर करने का विज्ञान समझाया। इसमें कोई नई बात नहीं है। दुनिया हमेशा से ऐसी ही थी। लोगों ने गैलीलियो से माफी मंगवाई, तर्क की बात करने वाले ब्रूनो को जिंदा जला दिया। इस घटा घोप में, पता नहीं वो कौन लोग थे जिन्होंने संविधान की धारा 51 ए में वैज्ञानिक दृष्टिकोण को बढ़ावा देने को नागरिकों का कर्तव्य बताया। आज जब हर ओर चमत्कारों का जय घोष है, संविधान के इस प्रावधान पर पुनर्विचार किया जाना चाहिए।

12 टेलीग्राम व 3 व्हाट्सएप चैनल पर लीक हुआ पेपर

सिपाही भर्ती मामले में एसटीएफ के हाथ लगा अहम सुराग

राज्य ब्यूरो, लखनऊ

- क्यूआर कोड का मामला आया सामने, तेज हुई जांच
- साइबर विशेषज्ञ जुटे क्यूआर कोड का आईपी ऐड्रेस खंगालने में

अमृत विचार : सिपाही भर्ती परीक्षा में पेपर लीक मामले की जांच में जुटी एसटीएफ को छानबीन और पकड़े गए लोगों से पूछताछ में कई अहम सुराग हाथ लगे हैं। इससे जल्दी ही असल गुनहगार तक पहुंचने की एसटीएफ टीम को उम्मीद जगी है। बोर्ड को मिले पेपर लीक के 15 सौ सबूतों और जांच-पड़ताल से अभी तक यह पता चला कि 12 टेलीग्राम और 3 व्हाट्सएप चैनल पर पेपर लीक हुआ। लिहाजा एसटीएफ टीम ने टेलीग्राम और इन व्हाट्सएप चैनलों नजर टिका दी है।

एसटीएफ को वाट्सऐप पर एक और भी ग्रुप की सूचना मिली है। पुलिस भर्ती परीक्षा पेपर लीक के नाम से ऑपरेट हो रहे इस ग्रुप को एसटीएफ ने रडार पर रखा है। इस ग्रुप से जुड़े लोगों की भी कुंडली खंगाली जा रही है।

इसी क्रम में एसटीएफ टीम कानपुर में पकड़े गए वकील से लगातार पूछताछ कर रही है। इस दौरान कई संदिग्धों के नाम सामने आए हैं। वकील ने साल्व्ड पेपर उपलब्ध कराने वाले जिस युवक का नाम लिया है, वह अभी भी एसटीएफ के शिकंजे से बाहर है। टीम का मानना है कि पेपर लीक कांड में वह युवक मजबूत कड़ी साबित हो सकता है। उम्मीद है कि उस युवक से वायरल पेपर आखिर किस प्लेटफार्म से ऑरिजिनेट हुआ, इस बाबत जानकारी मिल सकेगी।

वहीं, दूसरी ओर एसटीएफ टीम को जांच के दौरान एक नया मामला, 'क्यूआर कोड' का सामने आया है। आशंका है कि इसी क्यूआर कोड के जरिए पेपर आउट हुआ है। इसी कोड के जरिए साल्व्ड पेपर विभिन्न जिलों में भेजी गई। टीम अब इस कोड के बारे में जानकारी जुटाने में जुटी। इसके लिए एसटीएफ मे साइबर क्राइम के जानकारों को लगाया गया है। साइबर क्राइम की टीम इस क्यूआर कोड को जेनरेट करने वाले मोबाइल या कंप्यूटर का आईपी एड्रेस का पता लगाने में जुटी हुई है।

13 आईएएस अफसरों के तबादले

लखनऊ, अमृत विचार : राज्य सरकार ने मंगलवार की देर रात 13 आईएएस अफसरों के तबादले कर दिये। रजनीश दुबे को राजस्व परिषद का अध्यक्ष बनाया गया है। झांसी के मंडलायुक्त आदर्श सिंह को आबकारी आयुक्त बनाया गया है। यह पद कुछ समय से खाली चल रहा था। आईएएस डॉ. बलकार सिंह को प्रदेश का नया आवास आयुक्त बनाया गया है। सचिव कृषि राजशेखर को जल निगम ग्रामीण के पद पर तैनाती दी गई है।

राजेश कुमार सिंह को प्रमुख सचिव सहकारिता बनाया गया है। वह प्रमुख सचिव कारागार भी बने रहेंगे। बीएल मीणा को प्रमुख सचिव उद्यान एवं रेशम के पद पर भेजा गया है। रवींद्र कुमार प्रमुख सचिव पशुधन व दुग्ध विकास व विमल दुबे को मंडलायुक्त झांसी बनाया गया है। चैत्रा वी को मंडलायुक्त अलीगढ़ बनाया गया है। मनोज कुमार से उद्यान विभाग का चार्ज हटा लिया गया है। पी गुरू प्रसाद प्रमुख सचिव राजस्व होंगे। रणवीर प्रसाद एमडी विद्युत उत्पादन निगम, राजशेखर एमडी पेयजल मिशन ग्रामीण को बनाया गया है।

नाबालिग से सामूहिक दुष्कर्म के आरोपियों को आजीवन कारावास

संवाददाता, सीतापुर

अमृत विचार : इमलिया सुल्तानपुर थाना इलाके में चार साल पहले हुए नाबालिग किशोरी से सामूहिक दुष्कर्म व वीडियो बनाकर वायरल करने के आरोपियों को पॉक्सो कोर्ट ने दोषी करार देते हुए दोषियों को आजीवन कारावास की सजा सुनाई है। कोर्ट ने आरोपियों पर 17 लाख 30 हजार रुपये अर्थदंड की भी सजा सुनाया है। कोर्ट के आदेश के बाद पुलिस ने दोषियों को हिरासत में लेकर जेल भेजने की कार्रवाई की है।

बताते चलें कि वर्ष 07 जुलाई 2020 को इमलिया सुल्तानपुर थाना इलाके में नाबालिग वादिनी ने शीबू और नाजिम सहित तीन अन्य अज्ञात पर सामूहिक दुष्कर्म करने और वीडियो बनाकर वायरल करने के आरोप में तहरीर देकर एससी/एसटी और सामूहिक दुष्कर्म सहित आईटी एक्ट की संगीन धाराओं में केस दर्ज कराया था। पुलिस ने मुकदमे की विवेचना के दौरान 6 अभियुक्तों के नाम प्रकाश में लाये। इस आरोपियों में अभियुक्त आसिफ को पुलिस ने मुठभेड़ के दौरान व शेष अन्य को गिरफ्तार कर जेल भेजते हुए पुलिस ने कोर्ट में चार्जशीट दाखिल की। पुलिस की प्रभावी पैरवी और वादिनी के प्रयासों के मद्देनजर अपर सत्र न्यायाधीश एससी/एसटी कोर्ट न्यायाधीश निशा झा ने मामले की सुनवाई कर बुधवार को 5 दोषियों को सामूहिक दुष्कर्म और 2 अभियुक्तों को आईटी एक्ट (वीडियो वायरल करने) के आरोप सहित एक अभियुक्त को घटना को सुनियोजित तरीके से रचने और छेड़छाड़ के आरोप में दोषी करार देते हुए कारावास के साथ जुर्माने की सजा सुनाई है।

इन आरोपियों को हुई सजा

नाबालिग किशोरी से दुष्कर्म मामले में कोर्ट ने आरोपी शीबू, आसिफ खान, आबिद, आरिफ खान, सालिम खान को पॉक्सो एक्ट तथा 67 आईटी एक्ट के अपराध में दोषी करार देते हुए आजीवन कारावास सहित प्रत्येक दोषी पर को 2,40,000 रुपये (कुल 12 लाख रुपये) अर्थदण्ड की सजा सुनाई है। इसके साथ ही कोर्ट ने आरोपी दानिश और नाजिम को दोषी करार देते हुए 5 वर्ष की जेल सहित प्रत्येक को 2,20,000 रुपये (कुल 04 लाख 40 हजार रुपये) अर्थदण्ड की सजा सुनाई है।

सार-संक्षेप

तीन जिलों के एसपी समेत छह आईपीएस बदले

लखनऊ, अमृत विचार : शासन ने बुधवार को तीन जिलों के एसपी समेत छह आईपीएस अफसरों का तबादला कर दिया। अमेठी के पुलिस कप्तान इलामारन जी. को मऊ के एसपी के पद पर भेजा गया है, जबकि एसपी तकनीकी सेवाएं अनूप कुमार सिंह को अमेठी का एसपी बनाया गया है। शासन से जारी सूची के मुताबिक मऊ के एसपी अविनाश पांडेय को पीलीभीत का एसपी बनाया गया है, जबकि पीलीभीत के एसपी अतुल शर्मा द्वितीय को आगरा कमिश्नरेट में पुलिस उपायुक्त बनाया गया है। सीबीसीआईडी में तैनात सुनीता सिंह को 37वीं वाहिनी पीएसी कानपुर का सेनानायक और आगरा पुलिस कमिश्नरेट में पुलिस उपायुक्त रवि कुमार को 11वीं वाहिनी पीएसी सीतापुर का सेनानायक बनाया गया है।

कृषि क्षेत्र में प्रदेश को सहयोग करेगा आस्ट्रेलिया

लखनऊ, अमृत विचार : आस्ट्रेलिया के उच्चायुक्त फिलिप ग्रीन ओएएम ने बुधवार को कृषि मंत्री सूर्य प्रताप शाही से उनके सरकारी आवास पर मुलाकात की। इस दौरान उच्चायुक्त ने कृषि क्षेत्र में प्रदेश का सहयोग देने का आश्वासन दिया। उच्चायुक्त ने कृषि मंत्री को बताया कि वह दो क्षेत्रों कृषि व कृषि शिक्षा के क्षेत्र में भारत के साथ कार्य करने व प्रदेश में कृषि विश्वविद्यालय की शाखा खोलने का इच्छुक है जिसमें भारतीय छात्र उच्च शिक्षा प्राप्त कर सकते हैं। उच्चायुक्त ने कहा कि कृषि क्षेत्र में माइक्रो इरीगेशन, उत्पादन व तकनीकी हस्तानांतरण के क्षेत्र में आस्ट्रेलिया की तकनीकी टीम चर्चा के लिए लोकसभा चुनाव के बाद कृषि विभाग के अधिकारियों के साथ विस्तृत चर्चा की जाएगी।

मुस्लिम बंदी ने रामलला को समर्पित किया मेहनताना

अयोध्या कार्यालय : भव्य राम मंदिर में विराजमान रामलला को फतेहपुर जेल में निरुद्ध मुस्लिम बंदी जियाउल हसन ने झाड़ू लगाने के बदले मिले मेहनताने से डेढ़ महीने की कमाई को समर्पित किया है। जिसे श्रीराम जन्मभूमि तीर्थ क्षेत्र ट्रस्ट ने स्वीकार करते हुए खाते में जमा भी कर दिया है। विश्व हिंदू परिषद के प्रांतीय मीडिया प्रभारी शरद शर्मा ने बताया कि जियाउल हसन पुत्र सिराज हसन फतेहपुर के रामजानकी पुरम का रहने वाला है। बंदी के आग्रह पर जेल अधीक्षक ने 1075 रूपये का चेक बनवाकर कारसेवकपुरम भेजा है। यह चेक प्राण प्रतिष्ठा से पहले जनवरी में ही जारी किया गया है।

पद्मश्री अनूप जलोटा को मिलेगा शान-ए-अवध अवार्ड

लखनऊ, अमृत विचार : हुनर क्रिएशंस क्राफ्ट एसोसिएशन की ओर से भजन सम्राट पद्मश्री अनूप जलोटा को शान-ए-अवध अवार्ड से सम्मानित किया जायेगा। आगामी आठ मार्च को छावनी स्थित सूर्या प्रेक्षागृह में यह अवार्ड दिया जायेगा। एक शाम लखनऊ के नाम से आयोजित इस कार्यक्रम में मध्य कमान प्रमुख लेफ्टिनेंट जनरल एनएस सुब्रहमण्यम अनूप जलोटा को यह सम्मान प्रदान करेंगे। इस मौके पर आईएएस अधिकारी डॉ. हरिओम और गायिका अंकिता कपूर सुरों की महफ़िल सजाएंगे। मध्य कमान के चीफ ऑफ़ स्टाफ लेफ्टिनेंट जनरल मुकेश चड्ढा और प्रमुख सचिव संस्कृति व पर्यटन मुकेश मेश्राम विशिष्ट अतिथि के तौर पर मौजूद रहेंगे। हुनर क्रिएशंस के सचिव जफर नबी ने बताया कि हुनर क्रिएशंस कला और संस्कृति में विशिष्ट योगदान देने वाले प्रमुख कलाकारों को सम्मानित करने और नयी प्रतिभाओं का हुनर निखारने और उन्हें रोजगारोन्मुख कार्यक्रमों से जोड़ने का काम कर रही है। अनूप जलोटा से पहले इस अवार्ड से प्रख्यात सरोद वादक उस्ताद अमजद अली खां, संतूर वादक पं. शिवकुमार शर्मा, फिल्म अभिनेत्री हेमा मालिनी, रेखा भारद्वाज, सोनू निगम और तलत अजीज जैसे कलाकारों को सम्मानित किया जा चुका है। जफर नबी ने बताया कि इस आयोजन में अनूप जलोटा की गायकी का लुत्फ़ तो मिलेगा ही साथ ही डॉ. हरिओम और युवा गायिका अंकिता कपूर के गीत भी सुनने को मिलेंगे। वायस ऑफ़ प्योरिटी और रेडियो सिटी सुपर सिंगर की रनर अप रह चुकी अंकिता कपूर उदित नारायण, विनोद राठौड़ और शान जैसे गायकों के साथ मंच साझा कर चुकी हैं।

अवैध संबंधों को सुरक्षा देकर समाज में अराजकता नहीं फैला सकता कानून

विधि संवाददाता, प्रयागराज

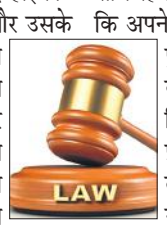

अमृत विचार : इलाहाबाद हाईकोर्ट ने एक विवाहित महिला और उसके लिव-इन पार्टनर द्वारा दाखिल सुरक्षा याचिका को यह कहते हुए खारिज कर दिया कि कोर्ट ऐसे रिश्ते की रक्षा नहीं कर सकती है, जो कानून द्वारा समर्थित नहीं है। अगर कोर्ट ऐसे अवैध संबंधों को संरक्षण देगी तो इससे समाज में अराजकता फैल जाएगी।

उक्त आदेश न्यायमूर्ति रेनू अग्रवाल की एकलपीठ ने पिंकी और अन्य की याचिका को 2000 रुपए जुर्माने के साथ खारिज करते हुए पारित किया। महिला मुस्लिम धर्म से संबंधित है और उसका लिव-इन पार्टनर हिंदू है। महिला को अपने पति से जान का खतरा है, इसलिए उसने हाईकोर्ट के समक्ष सुरक्षा याचिका दाखिल की। महिला ने पति पर आरोप लगाया कि वह शराबी है और नियमित रूप से उसके साथ मारपीट करता है, इसलिए वह अपनी 5 साल की बच्ची के साथ अपने लिव-इन पार्टनर के साथ रहने लगी। उसने आगे तर्क दिया कि अपने जीवन की सुरक्षा के लिए पुलिस अधीक्षक, अलीगढ़ के समक्ष भी एक आवेदन दिया था, लेकिन उसे सुरक्षा प्रदान नहीं की गई। उसके तर्कों का खंडन करते हुए सरकारी अधिवक्ता ने कोर्ट को बताया कि याची ने अपने पति से तलाक की कोई डिक्री प्राप्त नहीं की है। अतः वह विपक्षी की कानूनन पत्नी है। इसके अलावा उसने अपने पति से अलग रहने का कोई स्पष्ट कारण भी नहीं बताया। वह केवल अपने आजाद और स्वतंत्र रवैये के कारण गैरकानूनी ढंग से धर्मांतरण कर अपने लिव-इन पार्टनर के साथ रह रही है। इस प्रकार उसके रिश्ते को कानून द्वारा संरक्षित नहीं किया जा सकता है। अंत में कोर्ट ने महिला और उसके लिव-इन पार्टनर को सुरक्षा पाने का हकदार नहीं माना और उसकी हरकतों को व्यभिचार का नाम दिया।

सड़क हादसे में मां, दो बेटे और बेटी की मौत

बांदा, अमृत विचार : बुदेलखंड एक्सप्रेस-वे पर बुधवार दोपहर बाइक अनियंत्रित होकर डिवाइडर से टकरा गई जिससे बाइक पर सवार मां, दो बेटे और बेटी की मौत हो गई। एएसपी, सीओ नरैनी व कोतवाली प्रभारी मौके पर पहुंचे।

बिसंडा थाना क्षेत्र के ओरन गांव निवासी लाला भइया पत्नी सीमा (38) दो पुत्र रवि (18) व बाबू (6) तथा पुत्री आरती (8) के साथ साले अमित की ससुराल लामा गांव विवाह समारोह में गए थे। बुधवार दोपहर लाला भइया बस से गांव के लिए चले। बेटा रवि अपनी मां सीमा, भाई बाबू और बहन आरती को बाइक से लेकर बुदेलखंड एक्सप्रेस-वे से गांव लौट रहा था। बेलगांव पुलिस चौकी के पास तेज रफ्तार बाइक डिवाइडर से टकरा गई। रवि और बाबू की मौके पर ही मौत हो गई। घायल सीमा व आरती को पुलिस ने जिला अस्पताल भेजा। जहां सीमा और आरती ने भी दम तोड़ दिया।

पेपर लीकः युवा कांग्रेस का प्रदर्शन

कार्यालय संवाददाता, लखनऊ

युवा कांग्रेसी प्रदर्शनकारियों को रोकती पुलिस। ● अमृत विचार

- पुलिस से नोकझोंक, धक्कामुक्की कई कांग्रेसी चोटिल

अमृत विचार : सिपाही भर्ती परीक्षा पेपर लीक, युवाओं पर अत्याचार, बढ़ती बेरोजगारी के विरोध में बुधवार को प्रदेश युवक कांग्रेस ने मुख्यमंत्री आवास का घेराव किया। बैरीकेडिंग लगाकर रोकने पर पुलिस से धक्कामुक्की में कई प्रदर्शनकारी घायल भी हो गए। पुलिस ने प्रदर्शनकारियों को गिरफ्तार कर शाम को रिहा कर दिया।

युवक कांग्रेस के राष्ट्रीय अध्यक्ष श्रीनिवास बीवी के आवाहन पर प्रदेश कांग्रेस मुख्यालय से सैकड़ों की संख्या में युवा कांग्रेसी मुख्यमंत्री आवास घेरने के लिए निकले। इन प्रदर्शनकारियों को पुलिस ने बैरीकेडिंग लगाकर मालएवेन्यू के सुन्नी वक्फ बोर्ड कार्यालय के पास रोक लिया। इस पर कांग्रेसियों की पुलिस से नोकझोंक और धक्कामुक्की हो गई। इसमें कई कांग्रेसजनों को चोटें भी आई। पुलिस ने प्रदर्शनकारियों को गिरफ्तार कर लिया। उन्हें बसों से इको गार्डेन ले जाया गया। देर रात सभी को रिहा कर दिया गया। श्रीनिवास ने कहा कि उत्तर प्रदेश में जबसे भाजपा की योगी सरकार आई है तबसे सारी भर्तियों के पेपर लीक हो रहे हैं, चाहे आरओ, एआरओ हो, लेखपाल भर्ती हो, पुलिस भर्ती हो। योगी सरकार युवाओं के साथ धोखा कर रही है। सरकार बेरोजगार युवाओं को भर्ती के नाम पर छलने का काम कर रही है। भर्ती परीक्षा के नाम पर जो युवाओं से धन ले रही है उसमें सरकार भ्रष्टाचार कर रही है।

वर्ग पहेली-357

बाएं से दाएं

4. 1. किसी पदार्थ का गोल या चपटा टुकड़ा, कड़ी
5. पानी के किनारे रहने वाली एक सफ़ेद चिड़िया जिसकी चोंच और पैर काले होते हैं।
7. ऐसा व्यक्ति जिसमें उदात्त विचारों की क्षमता न हो, तुच्छ या नीच विचार वाला व्यक्ति।

ऊपर से नीचे

1. जलपानगृह, कॉफ़ी शॉप, छोटा रेस्तरां।
2. धूप संबंधी, धूप में प्रयुक्त किया जाने वाला।
3. रस की धारा, ख़ुशी की धारा।
5. 1. एक प्रकार का बड़ा मुगदर जो दोनों हाथों से घुमाया जाता है 2. करेल घुमाने की कसरत।
6. दूसरों को देखने में प्रवृत्त करना, प्रस्तुत करना; प्रकाश डालना, प्रदर्शित करना, खोलना, दर्शाना, प्रकट करना, सामने लाना, ज़ाहिर करना, उजागर करना, उद्घाटित करना।

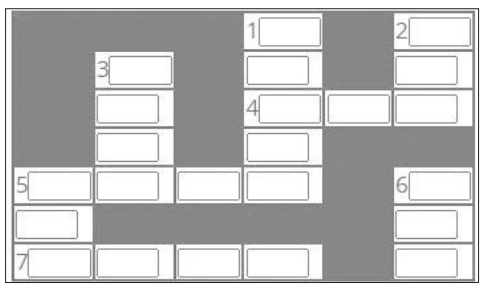

वर्ग पहेली - 356 का हल

1 ह	■	■	2 तु	■
गा	■	3 सु	ल	■
ना	■	हा	नी	■
■	4 कु	व	ल	य
5 र	ल	ना	■	6 खु
■	प	■	■	र
7 इ	ति	हा	स	हा

लोस चुनाव से पहले अखिलेश की किलेबंदी

राज्य ब्यूरो, लखनऊ

- गुड्डू जमाली को लिया साथ, आजमगढ़ लोस उपचुनाव में सपा की जीत के बने थे रोड़ा

अमृत विचार : समाजवादी पार्टी ने लोकसभा चुनाव से पहले पूर्वांचल में किलाबंदी मजबूत करने के तहत गुड्डू जमाली को साथ ले लिया है। शाह आलम उर्फ गुड्डू जमाली इससे पहले बसपा के नेता थे। काफी समय से अखिलेश यादव के संपर्क में थे। बुधवार को सपा के लखनऊ मुख्य्ालय में अखिलेश यादव की मौजूदगी में पार्टी महासचिव शिवपाल सिंह यादव ने गुड्डू जमाली और उनके साथियों को पार्टी में शामिल करते हुए सभी का स्वागत किया।

गुड्डू जमाली दो बार के विधायक रहे हैं और वह सफल कारोबारी भी हैं। जमाली सपा की तरफ से इस बार विधानपरिषद भेजने पर भी उठे एक सवाल पर अखिलेश ने असहमति नहीं दिखायी। आजमगढ़ सीट पर हुए पिछले उपचुनाव में सपा प्रत्याशी धर्मेन्द्र यादव की हार के लिए बहुत हद तक जिम्मेदार बताए जा रहे गुड्डू जमाली ने कहा कि आज ये वक्त की जरूरत है। वह दिल की आवाज सुनकर सपा में आए हैं। मजहब के नाम पर कोई हमें नहीं बांट सकता। पत्रकारों को संबोधित करते हुए गुड्डू जमाली ने कहा कि मुझ पर हिन्दू भाइयों का बड़ा अहसान है। सपा में शामिल होने का फैसला हमारे दिल ने किया है जिसने कहा कि आज की तारीख में यही एक बदलाव की उम्मीद है।

जमाली के मुताबिक, बसपा में मैं 13 साल रहा। पार्टी प्रमुख मायावती को भाजपा के खिलाफ लड़ाई में शामिल होना चाहिए था। जब यह नहीं हुआ तो हम लोग क्या करते? गुड्डू जमाली ने कहा कि अब वह जीवन भर सपा में रहेंगे। कहा कि मैं लालची नहीं हुआ। मैं सौदा नहीं करता हूं। हम लोगों को मजहब के नाम पर बांटने की कोशिश की जा रही है। हम दिलो जान से पीडीए के लिए लगेंगे। इस मौके पर अखिलेश यादव ने भी भाजपा पर जमकर हमला बोला। अखिलेश ने कहा कि एक समय में समुद्र मंथन हुआ था। आने वाले लोकसभा चुनाव में संविधान मंथन होगा।

आजमगढ़ उपचुनाव में गुड्डु का दिखा था दम

लखनऊ। गुड्डू जमाली आजमगढ़ की मुबारकपुर सीट से 2012 और 2017 में बसपा के टिकट पर विधानसभा चुनाव जीते थे। आजमगढ़ के लोस उप चुनाव में समाजवादी पार्टी के धर्मेन्द्र यादव 8 हजार वोटों से हार गए थे। भाजपा के दिनेश लाल यादव निरहुआ को 3 लाख 12 हज़ार वोट मिले थे। धर्मेंद्र यादव को 3 लाख 4 हज़ार और बसपा के शाह आलम उर्फ़ गुड्डू जमाली को 2 लाख 66 हज़ार मत मिले थे। गुड्डू जमाली के कारण मुस्लिम वोटों का बंटवारा हो गया थ जिसका फायदा भाजपा को मिला। चुनाव बाद वो समाजवादी पार्टी चले आए थे, लेकिन 2022 के विसभ. चुनाव में पार्टी ने उन्हें टिकट नहीं दिया तो वे फिर मायावती के साथ चले गए। सूत्रों मुताबिक, वह फिर लोस. चुनाव लड़ने की तैयारी में थे। अगर वे फिर चुनाव लड़ते तो मुस्लिम वोटर बंट जाते।

शिक्षा व्यवस्था में हुए सुधार की होगी समीक्षा

लखनऊ, अमृत विचार : बेसिक शिक्षा परिषद की ओर से संचालित प्राथमिक व जूनियर विद्यालयों में शैक्षिक सत्र 2023-23 में अभी तक हुए सुधार और संचालित सरकारी योजनाओं के प्रगति की समीक्षा होगी। इस संबंध में शिक्षा महानिदेशक ने सभी जिलों के बेसिक शिक्षा अधिकारियों को पत्र जारी किया है। आगामी 4 मार्च को दोपहर 1 बजे से शुरू होने वाली इस बैठक में शैक्षिक सत्र 2023-24 में बेसिक शिक्षा एवं समग्र शिक्षा के अन्तर्गत संचालित कार्यक्रमों व योजनाओं के क्रियान्वयन की प्रगति की समीक्षा की जायेगी। शिक्षा महानिदेशक की ओर से जारी निर्देश में विद्यालयों के 19 पैरामीटर पर भी बात होगी।

सुडोकू-74

सुडोकू एक तरह का तर्क वाला खेल है, जो एक वर्ग पहेली की तरह होता है। जब आप इस खेल को खेलना सीख जाते हैं तो यह बहुत ही सरलता से खेला जा सकता है। सुडोकू खेल में बॉक्स में 1 नंबर से 9 नंबर तक आने वाले अंक दिए हैं। इसमें कुछ बॉक्स खाली हैं, जिन्हें आपको भरना है। कोई भी अंक दोबारा नहीं आना चाहिए। एक सीधी लाइन और एक खड़ी लाइन तथा बॉक्स में नंबर रिपीट नहीं होना चाहिए।

	8		4			6	1	
	1			6				9
			3	5			2	
		5				3		8
4			8		6			2
8		7		9		1		
	5				7			
2				3			4	
	6	9			4		5	

सुडोकू - 73 का हल

6	1	4	3	7	9	5	2	8
3	5	7	1	2	8	4	6	9
2	8	9	5	6	4	3	1	7
4	7	5	9	1	3	6	8	2
8	3	2	7	5	6	9	4	1
9	6	1	4	8	2	7	5	3
1	4	6	8	3	7	2	9	5
7	2	8	6	9	5	1	3	4
5	9	3	2	4	1	8	7	6

आज का भविष्यफल

-पं.डॉ. ज्ञानेन्द्र शर्मा

आज की ग्रह स्थिति : 29 फरवरी, गुरुवार 2024 संवत-2080, शक संवत 1945 मास-फाल्गुन, पक्ष-कृष्ण पक्ष, तिथि-पंचमी 01 मार्च 06.21 तक तत्पश्चात षष्ठी।

आज का पंचांग

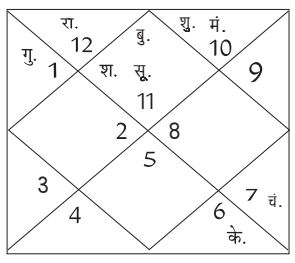

दिशाशूल-दक्षिण। ऋतु-वसंत। चन्द्रबल-मेष, वृषभ, सिंह, तुला, धनु, मकर। ताराबल-भरणी, रोहिणी, मृगशिरा, आर्द्रा, पुनर्वसु, आश्लेषा, पूर्वा फाल्गुनी, हस्त, चित्रा, स्वाति, विशाखा, ज्येष्ठा, पूर्वाषाढ़ा, श्रवण, धनिष्ठा, शतभिषा, पूर्वाभाद्रपद, रेवती। नक्षत्र-चित्रा 10.22 तक तत्पश्चात स्वाती।

मेष — आज आपके व्यवहार से लोग काफी प्रसन्न रहेंगे जिसका लाभ आपको कार्यक्षेत्र में भी मिलेगा। जॉब में आपको पदोन्नति मिल सकती है। परिवार में किसी मांगलिक कार्य की रूपरेखा बन सकती है। व्यवसाय में वृद्धि होने के योग बन रहे हैं।

वृष — आज ऋण चुकाने के लिए समय उपयुक्त है। घर और व्यवसाय दोनों को पूरा समय देंगे। दर्शनशास्त्र जैसे विषयों पर आपकी रुचि बढ़ सकती है। कानूनी अड़चनें दूर होने के योग बन रहे हैं। शासन का उत्तम सहयोग प्राप्त होगा।

मिथुन — आज ऑफिस में आपकी कार्यशैली पर सवाल खड़े हो सकते हैं। प्रिय व्यक्तियों से झगड़ा हो सकता है। मन में किसी गलती को लेकर आत्मग्लानि का भाव उत्पन्न होगा। शेयर और लाटरी से जुड़े कार्यों में निवेश से हानि हो सकती है।

कर्क — आज उच्च शिक्षा में अड़चने आ सकती हैं। माता का विशेष स्नेह प्राप्त होगा। अपने खर्चों पर नियंत्रण रखें। जॉब में तालमेल बिठाना पड़ेगा। वैवाहिक कार्यक्रमों में आप सम्मिलित हो सकते हैं। आय के नए स्रोत विकसित होंगे।

सिंह — आज कार्यक्षेत्र में आपको महत्वपूर्ण कार्य करने पड़ेंगे। आपके मान-सम्मान में वृद्धि होगी। रुका हुआ धन प्राप्त होगा। जीवनसाथी का सहयोग प्राप्त होगा। ससुराल पक्ष से संबंध मधुर रहेंगे। व्यावसायिक समस्याएं दूर होगी।

कन्या — आज आपको त्वरित प्रतिक्रिया देने से आपको बचना चाहिए। बेवजह के विवादों से दूर रहें। महत्वपूर्ण कार्य करते समय मन को शांत रखें। आपकी कोई कीमती वस्तु चोरी हो सकती है। मीडिया क्षेत्र से जुड़े लोगों के लिए समय खराब है।

तुला — आज आर्थिक स्थिति में बड़े बदलाव हो सकते हैं। भोग-विलास में प्रवृत्त रहेंगे। बड़े-बुजुर्गों के साथ संबंध अच्छे रहेंगे। आप अपने शौक वाले कार्य कर सकते हैं। अल्प मेहनत से अच्छा लाभ प्राप्त कर पाएंगे। आपका स्वास्थ्य उत्तम रहेगा।

वृश्चिक — आज कारोबारी यात्रा करनी पड़ेगी। जीवनसाथी के व्यवहार में रूखापन होगा। आपको अपनी सेहत का ध्यान रखना पड़ सकता है। ऑफिस में आपकी मेहनत को महत्व नहीं मिलेगा। एकाग्रता में कमी हो सकती है। महत्वपूर्ण कार्य लंबित हो सकते हैं।

धनु — आज कारोबार में लाभ-वृद्धि के योग बन रहे हैं। प्रतियोगी परीक्षा की तैयारी कर रहे जातकों के लिए समय शानदार है। नई जॉब की खोज पूरी होगी। नए प्रोजेक्ट्स को लेकर उत्साह होगा। लोग आपसे सलाह लेना पसंद करेंगे।

मकर — आज कार्यों में आ रही बाधा दूर होगी। नई तकनीक और स्किल सीखने के लिए दिन बहुत अच्छा है। दूसरों से अपने मन की बातें शेयर न करें। नए प्रयोग कर सकते हैं। विवाह योग्य जातकों को मनोनुकूल विवाह संबंध मिल सकते हैं।

कुंभ — आज व्यापार में नए अनुबंध होने के योग बन रहे हैं। निवेश के लिए समय बहुत अच्छा है। उच्च अधिकारियों के संबंध मधुर होंगे। स्थायी संपत्ति खरीद सकते हैं। परिवार के साथ कहीं घूमने जा सकते हैं। किसी पुराने मित्र से मुलाकात हो सकती है

मीन — आज जोखिम भरे निवेश से दूर रहें। बच्चों की जिद पर अंकुश लगाकर रखें। अपनी जिम्मेदारियों के प्रति लापरवाह हो सकते हैं। ऑफिस में सहकर्मियों से विवाद हो सकता है। व्यापार में बिक्री कम होगी। कुसंगति भारी पड़ सकती है।

आज की फिल्में

B4U MOVIES
- जुआरी — सुबह : 11.25
- धड़कन — शाम : 06.44

SONY MAX
- झूम बराबर झूम — सुबह : 11.30
- ऑल द बेस्ट — रात : 07.00

SONY PIX
- द डार्क नाइट — सुबह : 10.42
- द कॉन्ज्यूरिंग — रात : 09.00

ZEE CINEMA
- बैंजो — सुबह : 10.30
- ये साली आशिकी — रात : 07.30

colors CINEPLEX
- क्वीन — सुबह : 09.20
- कुछ कुछ होता है — रात : 07.00

आज की सुपरहिट फिल्म

जी सिनेमा पर रात-07.30 बजे

जोक्स ऑफ द डे

एक बहु अपने ससुर से-बाबू जी इलायची खत्म हो गई है आते समय बाजार से लेते आना।
ससुर- हमारे यहां बड़ों का नाम नहीं लेती, इलायची तुम्हारी सास का नाम है।
बहु- ठीक है आगे से ध्यान रखूंगी।
अगली बार बहु- बाबू जी मां जी खत्म हो गई हैं आते समय बाजार से लेते आना...
ससुर- बेहोश

पति- तुमने तो सुबह कहा था की रात के खाने में दो ऑप्शन होंगे यहां तो एक ही सब्जी दिख रही है?
पत्नी-ऑप्शन अभी भी दो हैं
पति- वो कैसे?
पत्नी-खाना है तो खाओ नहीं तो रहने दो।

बाजार	सेंसेक्स ↓	निफ्टी ↓
बंद हुआ	72,304.88	21,951.15
गिरावट	790.34	247.20
प्रतिशत में	1.08	1.11

अमृत विचार
www.amritvichar.com
बरेली, गुरुवार, 29 फरवरी 2024

मैंथा बाजार भाव

रामपुर-शिवालिक 990 फ्लैग 1100 डीएमओ 870 बोल्ड 1135, **सम्भल-चन्दौसी**-शिवालिक 1000 फ्लैग 1135 बोल्ड 1160 डीएमओ 910।

हल्द्वानी मंडी

चावल : शरबती- 97 मसूरी- 84 बासमती- 142-160 दाल दलहन : काला चना- 94 साबुत चना दाल- 92 मूंग साबुत- 117 राजमा- 145 दाल उड़द- 145 साबुत मसूर दाल- 109 मसूर दाल- 110 उड़द साबुत- 128 काबुली चना- 175-185 अरहर दाल- 158 लोबिया/करमानी- 127 सोयाबीन- 89 मूंगफली- 130 मटर (सूखी)- 60-68 मक्का- 30।

बरेली मंडी

वनस्पति तेल तिलहन : तुलसी 1835, राज श्री 1350, फ़ॉर्चून कि. 1720, रविन्द्रा 1760, फॉर्चुन ली0 1570, जय जवान 1420, सचिन 1485, सूरज 1445, अवसर 1575, राग गोल्ड 1550, गृहणी 1475, क्लासिक (किलो) 1670, मोर 1565, चक्र टिन 1650, ब्लू 1585, आशीर्वाद मस्टर्ड 1675, स्वास्तिक 1805। किराना- (प्रतिकु.) हल्दी निजामाबाद 14700, जीरा 41000, लाल मिर्च 20000-24000, धनिया 9000-10000, अजवायान 16000-24000, मेथी 8600, सौंफ 15000-20000, सोंठ 41500, (प्रतिकि0) लौंग 920-1000, बादाम 580-680, काजू 2 पीस 600, किसमिस पीली 140-180, मखाना 650-950. चावल-(प्रति कु0)डबल चाबी सेला 10300, स्पाइस 7700, शरबती कच्ची 5200, शर्बती स्टीम 5600, डायमंड मंसूरी 4300, महबूब सेला 4650, गौरी रॉयल 9500, राजभोग 7450, हरी पत्ती (1 किलो, 5 किलो) 10600, हरी पत्ति नेचुरल नया 10500, जेनिथ 10700, गलैक्सी 7400, सूमो 3900, पतंजलि गोल्डन सेला 8000, मंसूरी पनघट 4350।

जीडीपी वृद्धि दर तीसरी तिमाही में घटकर 6.9% रहेगी: एसबीआई

मुंबई, एजेंसी

देश की आर्थिक वृद्धि दर चालू वित्त वर्ष की दिसंबर तिमाही में 6.7 से 6.9 प्रतिशत रह सकती है। यह दूसरी तिमाही की 7.6 प्रतिशत वृद्धि दर के मुकाबले कम है, जिसका कारण कृषि क्षेत्र का खराब प्रदर्शन है। एसबीआई रिसर्च की बुधवार को जारी रिपोर्ट में यह अनुमान जताया गया। वित्त वर्ष 2023-24 की तीसरी तिमाही की जीडीपी (सकल घरेलू उत्पाद) वृद्धि दर का आधिकारिक आंकड़ा जारी होने से एक दिन पहले यह रिपोर्ट आई है।

चालू वित्त वर्ष की दूसरी तिमाही में आर्थिक वृद्धि दर उम्मीद से कहीं अधिक 7.6 प्रतिशत रही। इसके

साथ भारत दुनिया में तीव्र आर्थिक वृद्धि दर हासिल करने वाला देश बना रहा। वृद्धि दर में तेजी का प्रमुख कारण सरकार के व्यय और विनिर्माण गतिविधियों में तेजी रही। एसबीआई रिसर्च का तीसरी तिमाही में 6.7 प्रतिशत से 6.9 प्रतिशत वृद्धि दर का अनुमान रिजर्व बैंक के 7 प्रतिशत वृद्धि के अनुमान से कम है। इसके साथ ही एसबीआई रिसर्च ने चौथी तिमाही में वृद्धि दर 6.8 प्रतिशत रहने की संभावना जताई है।

दूसरी ओर, चालू वित्त वर्ष की तीसरी तिमाही में लगभग 4,000 सूचीबद्ध कंपनियों के शुद्ध लाभ में सालाना आधार पर 30 प्रतिशत से अधिक की मजबूत वृद्धि हुई है, जबकि उनका कारोबार लगभग 7 प्रतिशत बढ़ा है। इसके अलावा, बीएफएसआई (बैंक, वित्तीय सेवा और बीमा) को छोड़कर करीब 3,000 सूचीबद्ध कंपनियों ने मार्जिन में सुधार की सूचना दी है।

कृषि क्षेत्र का खराब प्रदर्शन बड़ा कारण

एसबीआई रिसर्च ने कहा कि अक्टूबर-दिसंबर, 2023 तिमाही में कम वृद्धि दर के अनुमान का सबसे बड़ा कारण कृषि क्षेत्र का खराब प्रदर्शन है। मत्स्य पालन को छोड़कर समूचा कृषि क्षेत्र बुरी तरह प्रभावित हुआ है। कृषि मंत्रालय के पहले अग्रिम अनुमान के अनुसार, 2023-24 में प्रमुख खरीफ फसलों का उत्पादन 14.85 करोड़ टन होने का अनुमान है। रिपोर्ट के मुताबिक, रबी फसलों की बुवाई का कुल रकबा पिछले वर्ष की तुलना में थोड़ा बढ़ा है, लेकिन अनाजों के मामले में रकबे को लेकर चिंता है। इसमें पिछले वर्ष की तुलना में 6.5 प्रतिशत की कमी देखी गई है। इसके मुताबिक, अगर रबी उत्पादन से खरीफ की कमी की भरपाई नहीं होती है तो कृषि क्षेत्र के मूल्य-वर्द्धन में गिरावट देखने को मिलेगी।

एयरटेल ने लॉन्च किया रिसाइकिल्ड पीवीसी सिमकार्ड

नई दिल्ली। दूरसंचार सेवा प्रदाता भारती एयरटेल ने बुधवार को वर्जिन प्लास्टिक से बने सिम काड्र्स की जगह रिसाइकल्ड प्लास्टिक से बने सिम कार्ड लॉन्च करने की घोषणा की।

कंपनी ने एक बयान में कहा कि इसके लिए आईडीईएमआईए सिक्योर ट्रांजैक्शंस के साथ उसने साझेदारी की है। एयरटेल हमेशा से ही पर्यावरण के अनुकूल और जिम्मेदार सर्कुलर बिजनेस प्रथाओं को अपनाने के लिए प्रतिबद्ध रहा है। एयरटेल भारतीय टेलीकॉम इंडस्ट्री में पहली टेलीकॉम कंपनी बन गई है, जिसने रिसाइकिल प्लास्टिक से बने सिम कार्ड लॉन्च किए हैं। इस बदलाव से एक वर्ष में 165 टन से ज्यादा प्लास्टिक का इस्तेमाल कम होगा। साथ ही, 690 टन से ज्यादा कार्बन डाइऑक्साइड का उत्सर्जन भी कम होगा।

अगले दशक में 2,000 अरब डॉलर पहुंच जाएगा खुदरा क्षेत्र

नई दिल्ली, एजेंसी

- बीसीजी-आरएआई की रिपोर्ट में दोगुना होने का जताया अनुमान

देश का उपभोग बढ़ने के साथ अगले दशक में भारत का खुदरा क्षेत्र 9-10 प्रतिशत की दर से बढ़कर 2,000 अरब डॉलर तक पहुंच जाएगा। बोस्टन कंसल्टिंग ग्रुप (बीसीजी) और भारतीय खुदरा संघ (आरएआई) की एक रिपोर्ट में यह अनुमान जताया गया है।

रिपोर्ट के मुताबिक, संगठित खुदरा विक्रेताओं को अपना बेहतर प्रदर्शन आगे भी बनाए रखना होगा। यह क्षेत्र वृद्धि की गति और आकार को प्रभावित करने वाले महत्वपूर्ण बदलावों से गुजर रहा है। इसमें कहा गया कि आय वृद्धि स्थिर रहने के बीच उपभोक्ता व्यक्तिगत आय को लेकर आशावादी हैं। उपभोक्ता तेजी से नए अनुभवों पर खर्च करना चाहते हैं या नए उपायों से अधिक बचत

करना चाहते हैं। बीसीजी के प्रबंध निदेशक और वरिष्ठ भागीदार अभीक सिंघी ने कहा, 'अगले दशक में भारतीय खुदरा क्षेत्र का आकार दोगुना होकर 2,000 अरब डॉलर तक पहुंच जाएगा। विभिन्न श्रेणियों और प्रारूपों में ऐसे विक्रेता सफल होंगे, जिनकी नकदी स्थिति अच्छी होगी।'

रिपोर्ट में कहा गया है कि अगले दशक में भारत में खुदरा बिक्री 9-10 प्रतिशत की दर से बढ़कर 2,000 अरब डॉलर तक पहुंच सकती है।

सर्राफा

कानपुर	
चांदी 999 (प्रति किलो)	71,600
चांदी सिक्का (प्रति सैकड़ा)	82,500
चांदी सिक्का (सैकड़ा) बिकवाल	87,500
सोना बिस्कुट (दस ग्राम)	63,850
गिन्नी (प्रति नग)	47,550-47,750
लखनऊ	
सोना स्टैंडड (प्रति 10 ग्राम)	64,000
सोना रवा (प्रति 10 ग्राम)	63,850
गिन्नी (प्रति 10 नग)	42,500
चांदी (999)	71,500
चांदी तैयार	71,600
चांदी का सिक्का (प्रति सैकड़ा)	80, 000
बरेली	
सोना जेवरात पक्के	63,800
सोना जेवरात गिन्नी	62,800
चांदी पक्की	708 (अनुमानित)
मुरादाबाद	
सोना 24 कैरेट	64,100
चांदी आभूषण	72,200।

कारोबारी सुनील मित्तल को ब्रिटेन का मानद नाइटहुड सम्मान

नई दिल्ली, एजेंसी

- भारत और ब्रिटेन के व्यापारिक संबंधों को बढ़ावा देने का श्रेय

दूरसंचार सेवाएं प्रदान करने वाली कंपनी भारती एयरटेल के अध्यक्ष सुनील भारती मित्तल को किंग चार्ल्स तृतीय द्वारा मानद नाइटहुड, नाइट कमांडर ऑफ द मोस्ट एक्सीलेंट ऑर्डर ऑफ द ब्रिटिश एम्पायर (केबीई) से सम्मानित किए गए हैं।

केबीई ब्रिटेन द्वारा नागरिकों को दिए जाने वाले सर्वोच्च सम्मानों में से एक है। यह विदेशी नागरिकों को मानद क्षमता में प्रदान किया जाता है। द ऑर्डर ऑफ द ब्रिटिश एम्पायर की स्थापना किंग जॉर्ज पंचम द्वारा 1917 में उन लोगों को सम्मानित करने के लिए की गई थी, जिन्होंने गैर-जुझारू भूमिका में सेवा की थी और कला, विज्ञान और सार्वजनिक सेवा में योगदान को पुरस्कृत करने के लिए ऑर्डर का विस्तार किया था। गैर-ब्रिटिश नागरिकों को सर या डेम जैसे शीर्षकों का उपयोग करने के बजाय उनके नाम के बाद केबीई जोड़ने के लिए सम्मानित किया जाता है। इससे पहले रतन टाटा, रवि शंकर और जमशेद ईरानी को यह सम्मान मिल चुका है।

बीते दो वर्षों में 20 प्रतिशत तक बढ़ गए घरों के दाम: रिपोर्ट

नई दिल्ली। देश के आठ प्रमुख शहरों में घरों की मांग बढ़ने से पिछले दो वर्षों में घरों की कीमतों में औसतन 20 प्रतिशत की बढ़ोतरी हुई है। क्रेडाई, कोलियर्स और लियासस फोरस की संयुक्त रिपोर्ट कहती है कि बीते दो वर्षों में मांग मजबूत बने रहने से आठ शहरों में कीमतें तेजी से बढ़ी हैं। इन आठ शहरों में अहमदाबाद, बेंगलुरु, चेन्नई, दिल्ली-एनसीआर, हैदराबाद, कोलकाता, मुंबई मेट्रोपॉलिटन रीजन और पुणे शामिल हैं। बेंगलुरु, एनसीआर और कोलकाता में 2021 की तुलना में 2023 में औसत कीमतों में सर्वाधिक 30 प्रतिशत की औसत वृद्धि देखी गई है।

देश में अमीरों की संख्या 6% बढ़कर 13,263 हुई

नई दिल्ली, एजेंसी

- नाइट फ्रैंक इंडिया की एक रिपोर्ट में किया गया दावा

भारत में अत्यधिक अमीर व्यक्तियों की संख्या बीते साल यानी 2023 में सालाना आधार पर 6 प्रतिशत बढ़कर 13,263 हो गई है। नाइट फ्रैंक इंडिया की एक रिपोर्ट में यह जानकारी दी गई है। रिपोर्ट में कहा गया है कि देश में बढ़ती समृद्धि के कारण अति-उच्च नेटवर्थ वाले व्यक्तियों (यूएचएनडब्ल्यूआई) की संख्या 2028 तक बढ़कर करीब 20,000 हो जाएगी।

यूएचएनडब्ल्यूआई को ऐसे व्यक्तियों के रूप में परिभाषित किया गया है, जिनकी कुल संपत्ति तीन करोड़ डॉलर या उससे अधिक है।

बुधवार को एक वर्चुअल संवाददाता सम्मेलन में रियल एस्टेट सलाहकार नाइट फ्रैंक इंडिया ने 'द वेल्थ रिपोर्ट-2024' जारी करते हुए कहा कि भारत में यूएचएनडब्ल्यूआई की संख्या 2023 में 6.1 प्रतिशत बढ़कर 13,263 हो गई, जबकि इससे पिछले वर्ष यह 12,495 थी। भारत में यूएचएनडब्ल्यूआई की संख्या के 2028 तक बढ़कर 19,908 होने की उम्मीद है।

अमीर भारतीयों ने 32% पूंजी आवासीय संपत्तियों में लगाई

नई दिल्ली। भारत के बेहद अमीर लोगों ने अपनी संपत्ति का करीब 32 प्रतिशत हिस्सा देश के भीतर और बाहर आवासीय संपत्तियों में निवेश किया हुआ है। नाइट फ्रैंक ने अपनी रिपोर्ट में कहा कि उनके आवासीय पोर्टफोलियो का करीब 14 प्रतिशत देश के बाहर आवंटित है। रिपोर्ट के मुताबिक, वर्ष 2023 में बेहद अमीर श्रेणी के एक भारतीय व्यक्ति के पास औसतन 2.57 घर हैं, जबकि 28 प्रतिशत लोगों ने अपने दूसरे घरों को किराये पर दिया हुआ था।

राष्ट्रीय

एक नजर

जम्मू-कश्मीर के दो संगठनों पर सरकार ने लगाया प्रतिबंध लगाया

नई दिल्ली। सरकार ने मुस्लिम कॉन्फ्रेंस जम्मू-कश्मीर (सुमजी गुट) और मुस्लिम कॉन्फ्रेंस जम्मू-कश्मीर (भट गुट) को प्रतिबंधित संगठन घोषित कर दिया है। केंद्रीय गृह मंत्री अमित शाह ने बुधवार को कहा कि प्रधानमंत्री नरेंद्र मोदी के नेतृत्व वाली केंद्र सरकार आतंकवाद को जड़ से उखाड़ फेंकने के लिए प्रतिबद्ध है और गैरकानूनी गतिविधियों में शामिल किसी भी व्यक्ति को गंभीर परिणाम भुगतने होंगे। केंद्रीय गृह मंत्री ने 'एक्स' पर एक पोस्ट में कहा, 'ये संगठन देश की संप्रभुता और अखंडता के खिलाफ गतिविधियों में शामिल रहे हैं।'

बजट सत्र में भाग लेने की सोरेन की याचिका खारिज

रांची। झारखंड हाईकोर्ट ने बुधवार को पूर्व मुख्यमंत्री हेमंत सोरेन की याचिका खारिज कर दी, जिसमें विधानसभा के बजट सत्र में भाग लेने की अनुमति मांगी गई थी। सत्र की शुरुआत 23 फरवरी को हुई और दो मार्च तक चलेगा। सोरेन को प्रवर्तन निदेशालय (ईडी) ने पिछले महीने धनशोधन के एक मामले में गिरफ्तार किया था। उन्होंने शुक्रवार को हाईकोर्ट के समक्ष एक आवेदन दायर कर बजट सत्र में भाग लेने की अनुमति मांगी थी। उनकी दलीलें सुनने के बाद न्यायमूर्ति सुजीत नारायण प्रसाद ने सोमवार को अपना आदेश सुरक्षित रखा था।

विकल्प खुले, कड़े निर्णय लेने से पीछे नहीं हटेंगे

हिमाचल प्रदेश में सुक्खू सरकार पर मंडराए संकट के बीच कांग्रेस ने किया स्पष्ट

नई दिल्ली, एजेंसी

कांग्रेस ने हिमाचल प्रदेश में अपनी सरकार पर मंडराए संकट के बीच बुधवार को कहा कि जनादेश को बरकरार रखने के लिए सारे विकल्प खुले हुए हैं और जरूरत पड़ने पर वह कठोर निर्णय लेने से पीछे नहीं हटेगी। पार्टी महासचिव प्रियंका गांधी वाद्रा ने आरोप लगाया कि हिमाचल प्रदेश में भारतीय जनता पार्टी लोगों के अधिकार को कुचलना और प्रदेश को 'राजनीतिक आपदा' में धकेलना चाहती है।

हिमाचल में राज्यसभा की एक सीट पर हुए मतदान में कांग्रेस के छह विधायकों द्वारा 'क्रॉस वोटिंग' किए जाने के बाद भाजपा ने सीट पर जीत हासिल की थी और उसके बाद से राज्य में राजनीतिक संकट पैदा हो गया है। पार्टी महासचिव जयराम

रमेश ने बताया कि कांग्रेस अध्यक्ष मल्लिकार्जुन खरगे ने पर्यवेक्षकों से बात की है और उनसे कहा है कि वे विधायकों से बात करके जल्द रिपोर्ट सौंपें। उनका कहना है कि पर्यवेक्षकों की रिपोर्ट के बाद ही कोई कदम उठाया जाएगा। कांग्रेस ने छत्तीसगढ़ के पूर्व मुख्यमंत्री भूपेश बघेल, हरियाणा के पूर्व मुख्यमंत्री भूपेंद्र हुड्डा और कर्नाटक के उप मुख्यमंत्री डीके शिवकुमार को बतौर पर्यवेक्षक शिमला भेजा है। पार्टी के प्रदेश प्रभारी राजीव शुक्ला भी शिमला में मौजूद हैं। कांग्रेस सूत्रों का कहना है कि पर्यवेक्षक गुरुवार शाम तक अपनी रिपोर्ट खरगे को भेज सकते हैं। उसके बाद तत्काल निर्णय लिया जाएगा।

विक्रमादित्य की नाराजगी दूर करेंगे: मुख्यमंत्री सुक्खू

शिमला। हिमाचल के मुख्यमंत्री सुखविंद्र सिंह सुक्खू ने कहा है कि लोक निर्माण मंत्री विक्रमादित्य सिंह का इस्तीफा स्वीकार करने का कोई औचित्य नहीं है। सुक्खू ने कहा कि विक्रमादित्य उनके छोटे भाई हैं। उनकी जो नाराजगी है, उसे दूर किया जाएगा। मुख्यमंत्री ने गुरुवार को मंत्रिमंडल की बैठक भी बुलाई है। सुक्खू ने विक्रमादित्य के इस्तीफा पर कहा कि उनसे बात हुई है। ऐसी कोई बात नहीं है। वह मेरे छोटे भाई हैं। निश्चित रूप से किसी को गुस्सा आता है, तो वह इस्तीफा दे देता है। उनका इस्तीफा स्वीकार करने का कोई औचित्य ही नहीं है। बजट सत्र के दौरान उनसे आज हमारी बात हुई, लेकिन इस बीच सदन में विधानसभा अध्यक्ष आ गए। उनकी जो भी नाराजगी है उसे दूर किया जाएगा।

बागी विधायकों की सदस्यता पर लटकी तलवार

शिमला। हिमाचल प्रदेश में कांग्रेस के छह बागी विधायकों की सदस्यता पर तलवार लटक गई है। दल-बदल कानून के तहत विधानसभा अध्यक्ष कुलदीप सिंह पठानिया के समक्ष याचिका दाखिल की गई है। इसमें विधायकों की सदस्यता को चुनौती दी गई है। इसमें बड़ी बात यह है कि विस अध्यक्ष ने तुरंत ही विधायकों को नोटिस जारी कर सुनवाई शुरू कर दी है। उधर, बागी विधायकों ने अपने अधिवक्ता के माध्यम से ये मांग उठाई है कि जवाब के लिए कम से कम सात दिन का समय दिया जाना चाहिए था, लेकिन विस अध्यक्ष ने पत्रकारों से बातचीत में स्पष्ट तौर पर कहा कि आदेश तुरंत जारी कर दिए जाएंगे। दरअसल, सत्ता पक्ष ने व्हिप जारी किया हुआ था।

शाहजहां को सीबीआई व ईडी भी कर सकती है गिरफ्तार: हाईकोर्ट

कोलकाता। कलकत्ता हाईकोर्ट ने बुधवार को निर्देश दिया कि संदेशखालि में महिलाओं पर यौन अत्याचार और जमीन हड़पने के मामले के मुख्य आरोपी तृणमूल कांग्रेस के नेता शाहजहां शेख को पश्चिम बंगाल पुलिस के अलावा सीबीआई और ईडी भी गिरफ्तार कर सकती है। राज्य महाधिवक्ता की अर्जी पर अदालत ने 26 फरवरी को जारी अपने आदेश को स्पष्ट किया, जिसमें पुलिस को शेख की गिरफ्तारी का आदेश दिया गया था। मुख्य न्यायाधीश टी.एस. शिवगणनम की अध्यक्षता वाली खंडपीठ ने स्पष्ट किया कि अदालत ने 7 फरवरी के अपने आदेश में केवल ईडी अधिकारियों पर हमले की जांच के लिए एकल पीठ द्वारा सीबीआई और पश्चिम बंगाल पुलिस के एसआईटी के गठन पर रोक लगाई थी।

मोदी ने इसरो के नए प्रक्षेपण परिसर का किया शिलान्यास

थूथुकुडी, एजेंसी

- राज्य में सत्तारूढ़ द्रमुक और कांग्रेस को आड़े हाथों लिया

प्रधानमंत्री नरेंद्र मोदी ने बुधवार को यहां 17 हजार करोड़ रुपये से अधिक की नई परियोजनाओं का उद्घाटन और शिलान्यास किया। साथ ही संयुक्त प्रगतिशील गठबंधन (संप्रग) सरकार पर तमिलनाडु की उन्नति के लिए कोई काम नहीं करने का आरोप लगाया।

परियोजनाओं का शिलान्यास और उद्घाटन करते हुए मोदी ने कहा कि राज्य प्रगति का नया अध्याय लिख रहा है और केंद्र के प्रयासों के कारण तमिलनाडु आधुनिकता की नई ऊंचाइयों को छू रहा है। सत्तारूढ़ द्रविड़ मुनेत्र कषगम (द्रमुक) सरकार पर परोक्ष रूप से निशाना साधते हुए मोदी ने आरोप लगाया कि समाचार पत्र और टीवी चैनल केंद्र के प्रयासों को

दिखाना चाहते हैं, लेकिन सरकार उन्हें ऐसा करने की इजाजत तक नहीं दे रही। मोदी ने जोर देकर कहा, 'लेकिन हम विकास कार्यों से पीछे नहीं हटेंगे।'

तमिलनाडु के तूतीकोरिन में भारत के पहले स्वदेशी हरित हाइड्रोजन जलमार्ग पोत को हरी झंडी दिखाते हुए उन्होंने कहा कि केंद्र सरकार के लगातार प्रयासों के कारण परिवहन बढ़ने से तमिलनाडु में जीवन में सुगमता आई है।

असम: कांग्रेस नेता राणा गोस्वामी ने इस्तीफा दिया

गुवाहाटी। कांग्रेस की असम इकाई के दिग्गज नेता राणा गोस्वामी बुधवार को पार्टी से इस्तीफा देकर नई दिल्ली रवाना हो गए, जहां उनके भाजपा में शामिल होने की संभावना है। कांग्रेस महासचिव (संगठन) केसी वेणुगोपाल को लिखे पत्र में उन्होंने कहा, 'मैं यह कहना चाहता हूं कि मैं असम प्रदेश कांग्रेस कमेटी के कार्यकारी अध्यक्ष और कांग्रेस के एक सक्रिय सदस्य के रूप में अपना इस्तीफा दे रहा हूं।'

आत्महत्या के मामले में आप विधायक दोषी करार

नई दिल्ली। दिल्ली की एक अदालत ने बुधवार को आम आदमी पार्टी (आप) के विधायक प्रकाश जारवाल को एक डॉक्टर को आत्महत्या के लिए मजबूर करने का दोषी ठहराया। दक्षिणी दिल्ली के दुर्गा विहार में 18 अप्रैल, 2020 को 52 वर्षीय डॉ. राजेंद्र सिंह ने आत्महत्या कर ली थी। न्यायाधीश ने देवली विधानसभा क्षेत्र के विधायक जारवाल को दोषी करार देते हुए कहा कि अभियोजन पक्ष ने तार्किक संदेह से परे जाकर उनके खिलाफ मामला साबित किया। न्यायाधीश सजा को लेकर 13 मार्च को दलीलें सुनेंगे। अपने सुसाइड नोट में डॉक्टर ने अपनी खुदकुशी के लिए जारवाल को जिम्मेदार ठहराया था। पुलिस ने इस सुसाइड नोट के आधार पर जारवाल के खिलाफ रंगदारी एवं आत्महत्या के लिए मजबूर करने का मामला दर्ज किया था।

अरुणाचल प्रदेश: अवैध प्रवेश के आरोप में म्यांमा के छह गिरफ्तार

ईटानगर। अरुणाचल प्रदेश के अंजॉ जिले से म्यांमा के छह लोगों को भारत में अवैध रूप से प्रवेश करने के आरोप में गिरफ्तार किया गया है। पुलिस अधीक्षक राईक कमसी ने कहा कि यासोंग गांव से छह लोगों को गिरफ्तार किया गया। पूछताछ के दौरान गिरफ्तार किए गए व्यक्ति ने दावा किया कि उन्होंने जंगली मशरूम इकट्ठा करने के लिए भारत में प्रवेश किया था और वे सभी म्यांमा के पुताओं गांव के निवासी हैं। उनके कब्जे से छह किलोग्राम जंगली मशरूम और 68,000 रुपये जब्त किए गए हैं।

राजीव गांधी की हत्या के दोषी संथन की मौत

चेन्नई। पूर्व प्रधानमंत्री राजीव गांधी की हत्या के मामले में दोषी करार दिए गए संथन की दिल का दौरा पड़ने से बुधवार को मौत हो गई। संथन को सुप्रीम कोर्ट ने बाद में रिहा कर दिया था। संथन उर्फ टी. सुतेनदिराराजा (55) एक श्रीलंकाई नागरिक था और उन सात लोगों में से एक था, जिसे 1991 में चेन्नई के समीप श्रीपेरुम्बदूर में पूर्व प्रधानमंत्री की हत्या के जुर्म में 20 वर्ष से ज्यादा की जेल की सजा काटने के बाद 2022 में सुप्रीम कोर्ट ने रिहा कर दिया था। राजीव गांधी गवर्नमेंट जनरल हॉस्पिटल के डीन ई थेरानिरजन ने बताया कि संथन का यकृत खराब था और उसका उपचार किया जा रहा था। संथन के वकील एस. पुगाझेंथी ने कहा कि प्राधिकारियों ने पोस्टमार्टम के बाद शव सौंप दिया है और उसके शव को श्रीलंका ले जाने के लिए कदम उठाए गए हैं।

राष्ट्रीय दलों ने 3,077 करोड़ रुपये की आय घोषित की

नई दिल्ली, एजेंसी

- भाजपा की हिस्सेदारी सबसे अधिक, कांग्रेस दूसरी नंबर पर

देश के छह राष्ट्रीय दलों ने वित्तीय वर्ष 2022-23 में लगभग 3,077 करोड़ रुपये की अपनी कुल आय घोषित की है, जिसमें भाजपा को सबसे अधिक यानी करीब 2361 करोड़ रुपये मिले। एसोसिएशन फॉर डेमोक्रेटिक रिफॉर्म्स (एडीआर) ने बुधवार को यह जानकारी दी। इसने कहा है कि वित्तीय वर्ष 2022-23 के दौरान सत्तारूढ़ भाजपा की आय छह राष्ट्रीय दलों की कुल आय का 76.73 प्रतिशत है।

आय के मामले में 452.375 करोड़ रुपये के साथ कांग्रेस ने दूसरा स्थान हासिल किया है। कांग्रेस की आय छह राष्ट्रीय दलों की कुल आय का 14.70 प्रतिशत है। भाजपा और कांग्रेस के अलावा बसपा, आम आदमी पार्टी, नेशनल पीपुल्स पार्टी (एनपीपी) और मार्क्सवादी कम्युनिस्ट पार्टी (माकपा) ने भी अपनी आय घोषित की है। एडीआर की रिपोर्ट के मुताबिक, वित्तीय वर्ष 2021-22 और 2022-23 के बीच भाजपा की आय वित्तीय वर्ष 2021-22 के दौरान 1917.12 करोड़ रुपये से 23.15 प्रतिशत बढ़कर वित्तीय वर्ष 2022-23 के दौरान 2360.844 करोड़ रुपये हो गई।

झारखंड : जामताड़ा में ट्रेन की चपेट में आने से दो लोगों की मौत

जामताड़ा। झारखंड के जामताड़ा जिले में बुधवार रात एक ट्रेन की चपेट में आकर कम से कम दो लोगों की मौत हो गई। जामताड़ा अनुमंडल पुलिस अधिकारी मुजीबुर रहमान ने बताया कि अब तक दो लोगों के शव बरामद किए गए हैं। मृतकों की संख्या बढ़ने की आशंका है। पूर्वी रेलवे ने एक बयान में कहा, 'ईआर (पूर्वी रेलवे) के आसनसोल डिवीजन में रात 7 बजे विद्यासागर-कासितार के बीच गुजरने वाली अंग एक्सप्रेस चेन खींचने के कारण रुक गई। इसके बाद रात 7 बजकर 7 मिनट पर पटरी पर चल रहे दो लोग मेमू ट्रेन की चपेट में आए गए। दुर्घटनास्थल जहां ट्रेन रुकी थी, उससे कम से कम दो किलोमीटर दूर है।'

वर्ष 2029 तक देश में एक साथ हो सकते हैं चुनाव

नई दिल्ली, एजेंसी

- विधि आयोग एक खंड जोड़कर कर सकता है सिफारिश

विधि आयोग संविधान में 'एक राष्ट्र, एक चुनाव' पर एक नया अध्याय जोड़ने और 2029 के मध्य तक देशभर में लोकसभा, विधानसभाओं और स्थानीय निकायों के चुनाव एक साथ कराने की लोकतांत्रिक प्रक्रिया की सिफारिश कर सकता है।

सूत्रों ने कहा कि न्यायमूर्ति (सेवानिवृत्त) ऋतुराज अवस्थी की अध्यक्षता वाला आयोग एक साथ चुनावों पर 'नया अध्याय या खंड' जोड़ने के लिए संविधान में संशोधन की सिफारिश करेगा। आयोग अगले पांच वर्षों में 'तीन चरणों' में विधानसभाओं के कार्यकाल को एक साथ करने की भी सिफारिश करेगा,

ताकि देशभर में पहली बार एक साथ चुनाव मई-जून 2029 में 19वीं लोकसभा के चुनाव के साथ हो सकें। सूत्रों ने बताया कि संविधान के नये अध्याय में 'एक साथ चुनाव', 'एक साथ चुनावों की स्थिरता' और लोकसभा, राज्य विधानसभाओं, पंचायतों और नगरपालिकाओं के लिए 'सामान्य मतदाता सूची' से संबंधित मुद्दे शामिल होंगे, ताकि त्रि-स्तरीय चुनाव एक साथ 'एक ही बार में' हो सकें।

जिस नए अध्याय की सिफारिश की जा रही है, उसमें विधानसभाओं की शर्तों से संबंधित संविधान के अन्य प्रावधानों को खत्म करने की अस्तित्वहीन शक्ति के प्रावधान किए जाएंगे। यदि कोई सरकार अविश्वास के कारण गिर जाती है या त्रिशंकु सदन होता है, तो आयोग विभिन्न राजनीतिक दलों के प्रतिनिधियों के साथ 'एकता सरकार' के गठन की सिफारिश करेगा। यदि 'एकता सरकार' का सिद्धांत काम नहीं करता है, तो विधि आयोग सदन के शेष कार्यकाल के लिए नए सिरे से चुनाव कराने की सिफारिश करेगा। एक सूत्र ने बताया, 'मान लीजिए कि नए चुनावों की आवश्यकता है और सरकार के पास अब भी तीन साल हैं, तो स्थिरता सुनिश्चित करने के लिए चुनाव शेष कार्यकाल के लिए होना चाहिए।' विधि आयोग के अलावा, पूर्व राष्ट्रपति रामनाथ कोविंद की अध्यक्षता में एक उच्च-स्तरीय समिति भी एक रिपोर्ट पर काम कर रही है कि कैसे संविधान और मौजूदा कानूनी ढांचे में बदलाव करके एक साथ चुनाव कराए जा सकते हैं।

इस साल अप्रैल-मई में होने वाले आगामी लोकसभा चुनावों के साथ कम से कम पांच विधानसभाओं के चुनाव होने की संभावना है।

राजग को अप्रैल में राज्यसभा में प्राप्त हो सकता है बहुमत

नई दिल्ली। सत्तारूढ़ भाजपा के नेतृत्व वाले राष्ट्रीय जनतांत्रिक गठबंधन (राजग) को इस साल अप्रैल में राज्यसभा में बहुमत मिलने की संभावना है। मनोनीत श्रेणी के तहत छह रिक्त पद भरे जाने और नवनिर्वाचित सदस्यों के शपथ लेने के बाद सत्तारूढ़ गठबंधन बहुमत में आ सकता है। राज्यसभा सचिवालय के आंकड़ों के अनुसार भाजपा के 94 सदस्य हैं। हाल में हुए चुनाव में उसकी सीट संख्या में दो की बढ़त हुई है और अब कुल सदस्य संख्या 96 हो गई है। राजग सदस्यों की संख्या अभी 113 है। अप्रैल में सभी मनोनीत सदस्यों के शपथ लेने के बाद 245 सदस्यीय सदन में उसके सदस्यों की संख्या 123 के बहुमत के आंकड़े को छू लेगी।

पूर्व सीईओ एलेना ने महासंघ में गुटबाजी और मतभेद के लगाए थे आरोप

हॉकी इंडिया ने आरोपों को किया खारिज

नई दिल्ली, एजेंसी

हॉकी इंडिया में गुटबाजी और आपसी मतभेदों के आरोपों को खारिज करते हुए महासंघ के अध्यक्ष दिलीप टिर्की और महासचिव भोलानाथ सिंह ने बुधवार को संयुक्त बयान में कहा कि हॉकी की बेहतरी के लिए वे मिलकर काम करते रहेंगे। उन्होंने कहा कि कुछ निवर्तमान अधिकारियों ने कहा है कि हॉकी इंडिया में गुटबाजी है। यह सही नहीं है। 13 साल बाद भारतीय हॉकी से नाता तोड़ने के बाद पूर्व सीईओ एलेना नॉर्मन ने कहा था कि हॉकी इंडिया में जिस तरह का माहौल बन गया था, उसमें काम करना मुश्किल होता जा रहा था और ऐसे में उनके पास त्यागपत्र देने के अलावा कोई विकल्प नहीं बचा था। उन्होंने कहा था कि हॉकी इंडिया में दो गुट हैं। एक तरफ वह और (अध्यक्ष) दिलीप टिर्की हैं तथा दूसरी तरफ (सचिव) भोलानाथ सिंह, (कार्यकारी निदेशक) कमांडर आरके श्रीवास्तव और (कोषाध्यक्ष) शेखर जे मनोहरन हैं। इससे पहले महिला हॉकी टीम की कोच यानेके शॉपमैन ने भी महिला हॉकी के प्रति पक्षपातपूर्ण रवैये और सम्मान की कमी का आरोप लगाकर इस्तीफा दिया था। भारतीय महिला हॉकी टीम पेरिस ओलंपिक के लिए क्वालीफाई करने में नाकाम रही थी जिसके बाद शॉपमैन ने पद छोड़ा। टिर्की और भोलानाथ ने कहा कि हॉकी इंडिया भारतीय हॉकी के विकास के लिए गठित स्वायत्त और पेशेवर ईकाई है। हमारा लक्ष्य हॉकी और अपने खिलाड़ियों की बेहतरी और प्रगति है।

- 13 साल बाद पूर्व सीईओ ने हॉकी इंडिया से नाता तोड़ा

जहीर को देखकर सीखने का प्रयास करता था: जेम्स

एंडरसन 700 टेस्ट विकेट लेने वाले पहले तेज गेंदबाज बनने से दो विकेट दूर

नई दिल्ली, एजेंसी

इंग्लैंड के तेज गेंदबाज जेम्स एंडरसन ने कहा है कि उन्होंने रिवर्स स्विंग सहित गेंदबाजी के कुछ गुर भारत के तेज गेंदबाज जहीर खान से सीखे।

एंडरसन 41 साल की उम्र में भी अंतर्राष्ट्रीय क्रिकेट खेल रहे हैं और 700 टेस्ट विकेट लेने वाला दुनिया का पहला तेज गेंदबाज बनने से सिर्फ दो विकेट दूर हैं। उनके नाम पर एक हजार अंतर्राष्ट्रीय विकेट दर्ज हैं। अभी सिर्फ महान स्पिनर मुथैया मुरलीधरन और दिवंगत शेन वार्न के

नाम पर 700 से अधिक टेस्ट विकेट हैं। एंडरसन ने कहा कि मैंने जहीर खान को खेलते हुए देखा है और उनसे सीखने का प्रयास किया है। वह किस तरह रिवर्स स्विंग का इस्तेमाल करता है, जब वह गेंदबाजी के लिए दौड़ता है तो गेंद को कैसे छिपाता है, यहां उसके खिलाफ खेलकर मैंने यह सीखने का प्रयास किया। भारत के तेज गेंदबाजों में से एक जहीर ने अपना आखिरी टेस्ट 2014 में खेला जब एंडरसन अपने खेल के शीर्ष पर थे। मौजूदा भारतीय गेंदबाजों में एंडरसन बुमराह की क्षमता से प्रभावित हैं। इंग्लैंड के खिलाफ दूसरे टेस्ट में बुमराह के मैच विजयी प्रदर्शन पर एंडरसन ने कहा कि उसके स्तर के व्यक्ति से आप ऐसे मानक की अपेक्षा करते हैं। रिवर्स स्विंग भारत में बड़ी भूमिका निभा सकती है और वह इसका फायदा उठाता है। उसके पास अच्छी गति है और वह सटीक है और उसकी गेंदबाजी में निरंतरता है। उसके पास यॉर्कर भी है और हमने देखा कि उसने ओली पोप को कैसे आउट किया। यह कोई संयोग नहीं है कि वह दुनिया में नंबर एक गेंदबाज है। इंग्लैंड के इस तेज गेंदबाज ने कहा कि बुमराह, (मोहम्मद) शमी और (मोहम्मद) सिराज से बेहतर गेंदबाज नहीं हैं। वे विश्व स्तरीय गेंदबाज हैं।

22 साल में 186 टेस्ट और 194 वनडे खेले

एंडरसन के अनुभव का अंदाजा इससे लग सकता है कि 2002 में जब उन्होंने टेस्ट पदार्पण किया था तो इंग्लैंड टीम में उनके मौजूदा साथी शोएब बशीर और रेहान अहमद का जन्म भी नहीं हुआ था। एंडरसन ने 22 साल में 186 टेस्ट और 194 एकदिवसीय अंतर्राष्ट्रीय मुकाबले खेले। उन्होंने कहा कि उन्हें महसूस नहीं होता कि वह 41 बरस के हैं। उन्होंने कहा कि मुझे महसूस ही नहीं होता कि मैं 41 साल और 200 दिन का हूं। मैं अब भी युवा महसूस करता हूं।

खेल डायरी

बोपन्ना-एबडेन, युकी-हासे की जोड़ी जीतीं, नागल हारे

दुबई टेनिस चैंपियनशिप

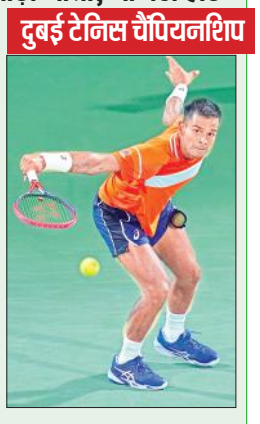

दुबई,एजेंसी। रोहन बोपन्ना और आस्ट्रेलिया के मैथ्यू एबडेन की जोड़ी दुबई ड्यूटी फ्री टेनिस चैंपियनशिप में पुरुष युगल क्वार्टर फाइनल में पहुंच गई, जिन्होंने पाकिस्तान के ऐसाम उल हक कुरैशी और ट्यूनीशिया के सिकंदर मंसूरी को हराया। आस्ट्रेलियाई ओपन युगल खिताब जीतने वाले बोपन्ना और एबडेन ने एक घंटा 41 मिनट में जीत दर्ज की। अब उनका सामना उरूग्वे के एरियल बहार और चेक गणराज्य के एडम पाव्लासेक से होगा। भारत के युकी भांबरी और नीदरलैंड के रॉबिन हासे ने कजाखस्तान के अलेक्जेंडर बुबलिक और फ्रांस के एड्रियन मनारिनो को हराकर अंतिम 8 में जगह बनाई। अब उनका सामना बेल्जियम के सैंडर जाइले और जोरान विलेजेन और इंग्लैंड के जमाल मर्रे तथा न्यूजीलैंड के माइकल वीनस के बीच होने वाले विजेता से होगा। भारत के एकल खिलाड़ी सुमित नागल अंतिम 32 में इटली के लोरेंजो सोनेगो से हारकर बाहर हो गए।

रविंद्र न्यूजीलैंड टेस्ट टीम में शामिल, कोंवे बाहर

वेलिंगटन, एजेंसी। ऑस्ट्रेलिया के खिलाफ गुरुवार से शुरू हो रहे पहले क्रिकेट टेस्ट के लिए रचिन रविंद्र को न्यूजीलैंड टीम में जगह दी गई है जबकि डेवोन कोंवे बाहर हैं। कोंवे को दूसरे टी-20 मैच में अंगूठे में चोट लगी थी। शुरूआती स्कैन में पता चला कि फ्रेक्चर नहीं है लेकिन बाद में कराये टेस्ट में पता लगा कि चोट गंभीर है। उनकी जगह विल यंग अब टॉम लाथम के साथ पारी का आगाज करेंगे। हेनरी निकोल्स की टीम में वापसी हुई है। न्यूजीलैंड के कोच गैरी स्टीड ने कहा कि यह निराशाजनक है कि डेवोन इतने अहम मैच से पहले टीम से बाहर हैं। वह बेहतरीन खिलाड़ी है और यह श्रृंखला खेलना चाहता था। रविंद्र घुटने की चोट के कारण दूसरा और तीसरा टेस्ट नहीं खेल सके लेकिन अब खेलने के लिए फिट है।

नागपुर और मुंबई में होंगे रणजी ट्रॉफी सेमीफाइनल

नई दिल्ली, एजेंसी। रणजी ट्रॉफी के सेमीफाइनल में मुंबई और तमिलनाडु का सामना मुंबई में होगा जबकि मध्यप्रदेश और विदर्भ का मैच नागपुर में खेला जाएगा। नागपुर के वीसीए स्टेडियम और मुंबई के बीकेसी मैदान पर रणजी ट्रॉफी के अंतिम चार के मुकाबले आयोजित किए जाएंगे। विदर्भ ने कर्नाटक को 127 रन से हराकर सेमीफाइनल में अपनी जगह बनाई है। उसका सामना मध्यप्रदेश की टीम से होगा, जिसके कोच चंद्रकांत पंडित है, जिनके कोच रहते हुए विदर्भ ने 2017-18 और 2018-19 में रणजी का खिताब जीता था। मध्यप्रदेश ने क्वार्टर फाइनल में आंध्र की टीम को चार रन से हराकर मैच जीता था। वहीं मुंबई ने बड़ौदा के खिलाफ पहली पारी की बढ़त के आधार पर अंतिम चार में जगह बनाई। अब सेमीफाइनल मुंबई-तमिलनाडु, मध्यप्रदेश-विदर्भ में होगा।

प्रशिक्षण के तरीकों में भी खेल विज्ञान अपनाना होगा : बिंद्रा

नई दिल्ली। चैंपियन निशानेबाज अभिनव बिंद्रा ने बुधवार को कहा कि भारत को खेल महाशक्ति बनाने के लिए अत्याधुनिक बुनियादी ढांचे की ही नही बल्कि प्रशिक्षण के तरीकों में भी खेल विज्ञान को आत्मसात करने की जरूरत है। भारत के पहले ओलंपिक व्यक्तिगत स्वर्ण पदक विजेता बिंद्रा भारत खेल विज्ञान कांक्लेव में बोल रहे थे। उन्होंने कहा कि कोचों को इस डिजिटल युग में खिलाड़ियों की प्रतिभा को निखारने के लिए खेल विज्ञान को अपनाना होगा। हमे एथलेटिक ढांचे के हर स्तर पर खेल विज्ञान को आत्मसात करना होगा। सिर्फ अत्याधुनिक सुविधाओं से काम नहीं चलेगा बल्कि जमीनी से शीर्ष स्तर पर वैज्ञानिक मानसिकता के साथ खेलना होगा ताकि भारत को खेल की महाशक्ति बनाया जा सके। खेल मंत्री अनुराग ठाकुर ने कहा कि खिलाड़ियों के विकास में खेल विज्ञान अहम भूमिका निभा सकता है। उन्होंने कहा कि खिलाड़ियों को उनकी ताकत समझाने, बेहतर करने और लक्ष्य को हासिल करने के लिए ताकत के इस्तेमाल में मदद के लिये खेल विज्ञान की मदद ली जा रही है। हम यह सुनिश्चित करेंगे कि देश में हमारे राष्ट्रीय उत्कृष्टता केंद्रों पर खेल विज्ञान विभाग जरूर हो।

धर्मशाला टेस्ट से भी बाहर रह सकते हैं केएल राहुल

दाहिने जांघ की मांसपेशी में सूजन अब भी, पहले टेस्ट के बाद से नहीं खेल रहे

नई दिल्ली, एजेंसी

भारतीय बल्लेबाज केएल राहुल इंग्लैंड के खिलाफ धर्मशाला में पांचवां और आखिरी टेस्ट भी नहीं खेल सकेंगे क्योंकि उनकी दाहिने जांघ की मांसपेशी में सूजन अभी भी है। राहुल हैदराबाद में पहले टेस्ट के बाद से नहीं खेले हैं लेकिन बीसीसीआई के मुताबिक वह राजकोट में इस महीने की शुरूआत में हुए तीसरे टेस्ट से पहले 90 प्रतिशत फिट थे। वह अपनी चोट को लेकर विशेषज्ञ की राय लेने लंदन गए हैं।

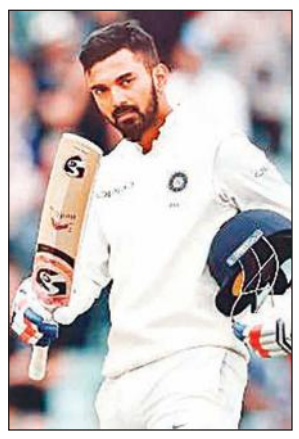

भारतीय टीम श्रृंखला जीत ही चुकी है तो टीम प्रबंधन 7 मार्च से धर्मशाला में शुरू हो रहे पांचवें टेस्ट के लिए उन्हें लेकर कोई जोखिम नहीं लेगा। राहुल आईपीएल में लखनऊ सुपर जाइंट्स के कप्तान हैं और मध्यक्रम में बल्लेबाजी की धुरी भी। वह अमेरिका और वेस्टइंडीज में जून में होने वाले टी-20 विश्व कप के लिए भारतीय टीम में अपना दावा पुख्ता करने आईपीएल में बेहतरीन प्रदर्शन करना चाहेंगे। आईपीएल के सूत्र ने बताया कि वह विशेषज्ञ की राय लेने लंदन गए हैं। उन्हें बल्लेबाजी करते समय दर्द महसूस हो रहा है। यह सुनिश्चित करना होगा कि वह पूरी तरह फिट है क्योंकि टीम को उनकी जरूरत लंबे समय तक है।

आईपीएल में लगी इस चोट से राहुल पिछले साल 4 महीने क्रिकेट से दूर रहे। वह सितंबर में एशिया कप में लौटे और दक्षिण अफ्रीका में ड्रॉ रही टेस्ट श्रृंखला में उन्होंने शतक जमाया। राहुल के नहीं खेलने के मायने हैं कि छह पारियों में सिर्फ 63 रन बना सके रजत पाटीदार टीम में रहेंगे हालांकि उनका खेलना तय नहीं है। वहीं रांची टेस्ट में आराम दिए जाने के बाद तेज गेंदबाज जसप्रीत बुमराह की वापसी होगी। विश्व टेस्ट चैंपियनशिप अंकों को देखकर हर मैच अहम है और धर्मशाला में बुमराह की मौजूदगी से काफी फर्क पड़ेगा। भारत डब्ल्यूटीसी तालिका में न्यूजीलैंड के बाद दूसरे स्थान पर है।

जायसवाल रैंकिंग में 12वें, जुरेल 69वें स्थान पर

दुबई, एजेंसी। भारतीय बल्लेबाज यशस्वी जायसवाल आईसीसी टेस्ट बल्लेबाजों की ताजा रैंकिंग में 12वें और ध्रुव जुरेल 31 स्थान चढकर 69वें स्थान पर पहुंच गए है। जायसवाल टेस्ट श्रृंखला से पहले रैंकिंग में 69वें स्थान पर थे। चौथे मैच में 73 और 37 रन बनाने के बाद उनकी रैंकिंग में सुधार आया है। प्लेयर आफ द मैच जुरेल ने 90 और 39 रन बनाकर 31 पायदान की छलांग लगाई है। इंग्लैंड के पूर्व कप्तान जो रूट रांची में नाबाद 122 रन बनाने के बाद शीर्ष 3 में लौट आए हैं। स्पिनर रविचंद्रन अश्विन 5 विकेट लेकर बुमराह से 21 अंक पीछे हैं। स्पिनर कुलदीप यादव 10 पायदान चढ़कर 32वें स्थान पर हैं।

किशन-अय्यर बीसीसीआई के केंद्रीय अनुबंध से बाहर

नई दिल्ली, एजेंसी

ईशान किशन और श्रेयस अय्यर को रणजी ट्रॉफी में खेलने के भारतीय क्रिकेट बोर्ड (बीसीसीआई) के निर्देशों का पालन नहीं करने के बाद बुधवार को बीसीसीआई के केंद्रीय अनुबंध से बाहर कर दिया गया।

भारतीय कप्तान रोहित शर्मा, विराट कोहली, जसप्रीत बुमराह और रविंद्र जडेजा को बीसीसीआई अनुबंध के शीर्ष वर्ग (ए+) में रखा गया है। 6 क्रिकेटरों को ए वर्ग में रखा गया है, जिनमें रविचंद्रन अश्विन, मोहम्मद शमी, मोहम्मद सिराज, केएल राहुल, शुभमन गिल और हार्दिक पंड्या हैं। सूर्यकुमार यादव, ऋषभ पंत, कुलदीप यादव, अक्षर पटेल और यशस्वी जायसवाल को बी वर्ग में और 15 खिलाड़ियों को सी वर्ग में रखा गया है जिनमें रिंकू सिंह, तिलक वर्मा, रुतुराज गायकवाड़, शार्दुल ठाकुर, शिवम दुबे, रवि बिश्नोई, जितेश शर्मा, वाशिंगटन सुंदर, मुकेश कुमार, संजू सैमसन, अर्शदीप सिंह, केएस भरत, प्रसिद्ध कृष्णा, आवेश खान और रजत पाटीदार हैं।

बीसीसीआई ने कहा कि वार्षिक अनुबंध के लिए श्रेयस अय्यर और ईशान किशन के नाम पर विचार नहीं किया गया। चयन समिति ने तेज गेंदबाजों आकाश दीप, विजय कुमार विशाक, उमरान मलिक, यश दयाल और विदवथ कावेरप्पा के लिए भी अनुबंध की सिफारिश की है।

- रणजी में खेलने के बोर्ड के निर्देशों का पालन नहीं करने पर की गई कार्रवाई

सभी खिलाड़ी घरेलू क्रिकेट में खेलने को दें प्राथमिकता

बीसीसीआई ने कहा कि सभी खिलाड़ी जब राष्ट्रीय टीम का प्रतिनिधित्व नहीं कर रहे हों तो वे घरेलू क्रिकेट में खेलने को प्राथमिकता दें। साथ ही मानदंडों से हटकर इस बार चारों वर्गों में शामिल खिलाड़ियों को वार्षिक अनुबंध के लिए मिलने वाली राशि का उल्लेख नहीं किया है। आमतौर पर ए+ वर्ग के खिलाड़ियों को प्रतिवर्ष 7 करोड़, ए वर्ग को 5 करोड़, बी वर्ग को तीन करोड़ और सी वर्ग को एक करोड रुपए की राशि दी जाती है। यह राशि उनकी मैच फीस से इतर होती है।

अंजू ने कहा, पेरिस ओलंपिक में पारुल चौधरी पर रहेंगी नजरें

नई दिल्ली, एजेंसी

भारतीय एथलेटिक्स महासंघ (एएफआई) की उपाध्यक्ष अंजू बॉबी जॉज ने बुधवार को कहा कि पेरिस ओलंपिक में एशियाई खेलों की स्वर्ण पदक विजेता स्टीपलचेज धाविका पारुल चौधरी पर नजरें रहेंगी और उन्हें भाला फेंक में एक से अधिक पदक की उम्मीद है।

जुलाई-अगस्त में होने वाले पेरिस खेलों के लिए अब तक भारत के नौ ट्रैक एवं फील्ड खिलाड़ियों ने क्वालीफाई किया है। भाला फेंका में गत चैंपियन नीरज चोपड़ा और किशोर जेना ओलंपिक में जगह बना चुके हैं। पारुल ने पिछले साल हांगजोउ एशियाई खेलों की 5000 मीटर स्पर्धा में स्वर्ण और 3000 मीटर स्टीपलचेज में रजत पदक जीता था। यह धाविका 3000 मीटर महिला स्टीपलचेज में नौ मिनट से कम का समय लेने वाली पहली भारतीय है।

यूपी वॉरियर्स ने मुंबई इंडियंस का विजय रथ रोका

बेंगलुरु, एजेंसी

किरण नवगिरे के अर्धशतक और कप्तान एलिसा हीली के साथ की बड़ी साझेदारी से यूपी वॉरियर्स ने मुंबई इंडियंस को 7 विकेट से हराकर डब्ल्यूपीएल में अपना खाता खोला। दोनों मैच में जीत दर्ज करने वाली मुंबई की टीम हेली मैथ्यूज के अर्धशतक के बावजूद पहले बल्लेबाजी करते हुए 6 विकेट पर 161 रन बना पाई। वॉरियर्स ने 16.3 ओवर में 3 विकेट पर 163 रन बनाकर जीत दर्ज की।

यूपी की किरण ने 31 गेंद पर 57 रन बनाए जिसमें 6 चौके और 4 छक्के हैं। उन्होंने हीली (29 गेंद पर 33 रन, 5 चौके) के साथ पहले विकेट के लिए 94 रन की साझेदारी की। वॉरियर्स ने 3 विकेट 4 रन के अंदर गंवा दिए। ग्रेस हैरिस और दीप्ति शर्मा ने चौथे विकेट के लिए 65 रन की साझेदारी कर टीम को लक्ष्य तक पहुंचाया। हैरिस ने 17 गेंद पर 38 रन की नाबाद पारी खेली जिसमें 6 चौके और 1 छक्का है। दीप्ति ने 20 गेंद पर नाबाद 27 रन बनाए। मैथ्यूज ने 47 गेंद पर 9 चौकों और 1 छक्के से 55 रन बनाए। उन्होंने यास्तिका भाटिया (26) के साथ पहले विकेट के लिए 50 और नेट साइवर ब्रंट (19) के साथ दूसरे विकेट के लिए 42 रन की साझेदारी की। अमेलिया केर ने 23, पूजा वस्त्रकर ने 18 और इसी वांग ने नाबाद 15 रन का योगदान दिया। मुंबई ने बेहद धीमी शुरुआत की और पहले 4 ओवर के बाद उसका स्कोर केवल 13 रन था। भाटिया ने अंजलि सर्वानी के अगले ओवर में 3 चौकों और 1छक्के की मदद से 18 रन बटोर कर रन गति तेज की जिससे मुंबई पावरप्ले में बिना किसी नुकसान के 36 रन बनाने में सफल रहा।

बॉलीवुड हलचल

1 मार्च को ओटीटी पर 'पूरब के भसड़बाज'

मुंबई, एजेंसी। ओटीटी प्लेटफार्म मास्क टीवी पर 1 मार्च को फिल्म पूरब के भसड़बाज रिलीज होगी। टैग प्रोडक्शन के बैनर तले बनी कॉमेडी फिल्म पूरब के भसड़बाज की कहानी पूर्वी उत्तर प्रदेश के बलिया जिले की माफिया की गतिविधियों पर आधारित है। शीबा चड्ढा और धनंजय गलानी की मुख्य भूमिका वाली फ़िल्म हमारे समाज की कुछ रुढ़िवादी परम्पराओं पर व्यंग्य करती हुई हांस्य रूप में परोसी गई कहानी है। फिल्म के निर्माता अंजू भट्ट एवं चिरंजीवी भट्ट हैं। इस फ़िल्म के लेखक एवं निर्देशक अभिषेक प्रसाद हैं। छायांकन रवि बी रंजन शर्मा ने किया है, वहीं संगीत निर्देशन अभिनव आर कौशिक ने किया है। सम्पादन अजय वर्मा ने किया है। इसमें शीबा चड्ढा, धनंजय गलानी, अनिल चरणजीत, मुकेश एस. भट्ट, गरिमा श्रीवास्तव और विनीत कुमार मुख्य भूमिका में हैं।

फिल्म तेरा क्या होगा लवली का फर्स्ट लुक पोस्टर रिलीज

मुंबई, एजेंसी। फिल्म तेरा क्या होगा लवली' का फर्स्ट लुक पोस्टर रिलीज हो गया है। फिल्म 'तेरा क्या होगा लवली' में करण कुंद्रा, रणदीप हुड्डा और इलियाना डिक्रूज की मुख्य भूमिका है। फिल्म 'तेरा क्या होगा लवली' का फर्स्ट लुक पोस्टर रिलीज हो गया है। इस फिल्म में रणदीप हुड्डा पुलिस ऑफिसर के रोल में हैं। बलविंदर सिंह जंजुआ के निर्देशन में बनी फिल्म 'तेरा क्या होगा लवली' 8 मार्च को सिनेमाघरों में रिलीज होगी।

यामी की 'आर्टिकल 370' का जलवा बरकरार

नई दिल्ली। यामी गौतम, प्रियमणि, अरुण गोविल और किरण करमरकर की फिल्म आर्टिकल 370 बॉक्स ऑफिस पर सफल साबित हो गई है। बजट से दोगुनी कमाई यह फिल्म कर रही है। पहले दिन की ओपनिंग के साथ वर्ल्डवाइड मूवी का कलेक्शन बजट से दोगुना है, जो रिकॉर्ड तोड़ है। वहीं कास्ट को दर्शकों का प्यार मिल रहा है, जोकि हिट है। बॉक्स ऑफिस ट्रैकर सकनिल्क के अनुसार, आर्टिकल 370 ने पहले दिन 5.9 करोड़ की कमाई की। वहीं पहले वीकेंड पर यानी दूसरे दिन 7.4 करोड़ का रहा। जबकि संडे को तीसरे दिन कमाई 9.6 करोड़ पहुंच गई। जबकि मंडे चौथे दिन 3.25 करोड़ और पांचवे दिन 3.25 करोड़ की कमाई की है। भारत में फिल्म की कमाई 29.40 करोड़ रही। हालांकि वर्ल्डवाइड कलेक्शन 36 करोड़ तक है। यह फिल्म केवल 20 करोड़ में बनी है, जबकि दूसरे वीकेंड तक यह आंकड़ा बजट से दोगुनी कमाई कर लेगा।

पॉलिटिक्स-देशभक्ति का पावर डोज

यह फिल्म जम्मू-कश्मीर के स्पेशल स्टेटस को रद करने की पृष्ठभूमि पर है। निर्माताओं ने फिल्म का ट्रेलर जारी करने के बाद एक वर्ग ने इसे 'एजेंडा-संचालित' फिल्म बताया। सच्ची घटना पर आधारित बताई जा रही यह फिल्म 2016 के बाद से कश्मीर घाटी में हुई घटनाओं के इर्द-गिर्द घूमती है। फिल्म की कहानी को छह अध्यायों में बांटा गया है, जिनमें से पहला अध्याय एक आतंकवादी संगठन के युवा कमांडर बुरहान वानी की है, जो घाटी में लोकप्रिय है। उसकी हत्या के बाद घाटी में विरोध प्रदर्शन हुए, जिसके बाद पीएमओ अधिकारी (प्रियमणि) हरकत में आए। कहानी फिर उस समय तक पहुंचती है जब केंद्र सरकार संविधान सभा से अपना समर्थन वापस ले लेती है, जिससे राज्य में राष्ट्रपति शासन लग जाता है। क्षेत्र में स्थिति ज्यादा नहीं बदली और साल 2019 में पुलवामा आतंकी हमला हुआ, जिसके बाद केंद्र सरकार हरकत में आई और क्षेत्र के लिए एक महत्वपूर्ण निर्णय लेने का फैसला किया।

द साबरमती रिपोर्ट लेकर लौटे विक्रांत

नई दिल्ली। साल 2023 के अक्टूबर में रिलीज हुई विधु विनोद चोपड़ा की 12वीं फेल ने बॉक्स ऑफिस पर 20 करोड़ के बजट में 70 करोड़ की कमाई हासिल की, जिसने एक रिकॉर्ड तो कायम किया ही। दर्शकों के दिलों में लीड एक्टर विक्रांत मेस्सी को भी पॉपुलर एक्टरों की सूचि में शामिल कर दिया। वहीं अब 12वीं फेल के बाद विक्रांत मेस्सी नई फिल्म द साबरमती रिपोर्ट लेकर आ गए हैं, जिसकी पहली झलक और रिलीज डेट का खुलासा एक्टर ने कर दिया है। विक्रांत मेस्सी ने इंस्टाग्राम पर 27 फरवरी की रात को एक वीडियो शेयर करते हुए लिखा, आज 22 साल पहले गोधरा ट्रेन अग्निकांड में जान गंवाने वाले 59 निर्दोष लोगों को श्रद्धांजलि। द साबरमती रिपोर्ट पेश है 3 मई 2024 में सिनेमाघरों में। इस पोस्ट के बाद फैंस ने उनको नए प्रोजेक्ट को लेकर बधाई दी है। फिल्म की बात करें तो 'द साबरमती रिपोर्ट' 22 साल पहले 22 फरवरी 2002 को गुजरात के गोधरा में साबरमती एक्सप्रेस की दुर्भाग्यपूर्ण घटना के बारे में होगी, जोकि 3 मई 2024 को सिनेमाघरों में रिलीज की जाएगी। शेयर किए गए वीडियो में विक्रांत मेस्सी को एक पत्रकार के किरदार में देखा जा सकता है, जो गोधरा घटना के बारे में रिपोर्ट करते हुए नजर आ रहे हैं. वहीं क्लिप में वह दावा करते दिख रहे हैं कि यह दुर्घटना नहीं है।

बड़े मियां छोटे मियां का गाना मस्त मलंग झूम रिलीज

मुंबई, एजेंसी। बॉलीवुड अभिनेता अक्षय कुमार और टाइगर श्राफ की आने वाली फिल्म बड़े मियां छोटे मियां का नया गाना 'मस्त मलंग झूम' रिलीज हो गया है। 'बड़े मियां छोटे मियां' में अक्षय कुमार और टाइगर श्रॉफ की मुख्य भूमिका हैं। फिल्म के टाइटल ट्रैक के बाद अब इसका दूसरा गाना मस्त मलंग झूम रिलीज हुआ है, जो एक पेपी सॉन्ग है। इस गाने में अक्षय कुमार और टाइगर श्रॉफ के साथ सोनाक्षी सिन्हा नजर आ रही हैं। मस्त मलंग झूम को अरिजीत सिंह, विशाल मिश्रा और निकिता गांधी ने गाया है। वहीं, गाने के बोल इरशाद कामिल ने लिखे हैं, जबकि विशाल मिश्रा ने मस्त मलंग झूम को कंपोज किया है। बड़े मियां छोटे मियां को वासु भगनानी और जैकी भगनानी के प्रोडक्शन हाउस पूजा एंटरटेनमेंट के बैनर तले बनाया जा रहा है। इसमें अक्षय कुमार और टाइगर श्रॉफ के साथ सोनाक्षी सिन्हा, मानुषी छिल्लर, पृथ्वीराज सुकुमारन और अलाया एफ हैं। फिल्म ईद के मौके पर रिलीज की जाएगी।

स्वामी-रुहेलखंड इंटरप्राइजेज के लिए मुद्रक एवं प्रकाशक शंभू दयाल वाजपेयी द्वारा अमृत विचार प्रकाशन, नवादा जोगियान, चक रोड, रोहिलखंड मेडिकल कॉलेज के सामने,बरेली,पिन कोड-243006 से मुद्रित एवं 932 कटरा चांद खां, भारत पेट्रोल पंप के सामने पीलीभीत बाईपास रोड बरेली (उ.प्र.) पिन कोड-243005 से प्रकाशित। **संपादक-शंभू दयाल वाजपेयी, कार्यकारी संपादक- नवीन गुप्ता*** 0581-4000222 (कार्यालय), ईमेल-amritvichar120@gmail.com, info@amritvichar.com, आर.एन.आई नं0-UPHIN/2019/78502, *इस अंक में प्रकाशित समाचार के चयन एवं संपादन हेतु पी.आर.बी. एक्ट की धारा 7 के अंतर्गत उत्तरदायी। (नोट-सभी विवादों का न्यायक्षेत्र बरेली होगा)।

भाजपा का दावा, कांग्रेस समर्थकों ने कर्नाटक विस में लगाए पाकिस्तान जिंदाबाद के नारे

- भाजपा ने दर्ज कराई शिकायत सीएम सिद्धरमैया बोले- आरोप सच पाए जाने पर होगी कार्रवाई

बेंगलुरु, एजेंसी

कर्नाटक राज्यसभा चुनाव में कांग्रेस उम्मीदवार की जीत के बाद पाकिस्तान समर्थक नारे लगाने मामले में भाजपा कांग्रेस पर हमलवार को गई है और स्पष्टीकरण की मांग कर ही है। वहीं पुलिस भी मामले की जांच में जुट गई है।

बता दें, राज्यसभा सांसद नसीर हुसैन ने एक वीडियो जारी कर सफाई दी है। उनका कहना है कि जबतक वह मौजूद थे वहां ऐसे कोई नारे नहीं लगाए गए, अगर ऐसा हुआ है तो मामले की जांच की जाएगी। गौरतलब है, कर्नाटक की चार सीटों पर हुए मंगलवार को राज्यसभा चुनाव के नतीजों में तीन सीटों पर कांग्रेस ने जीत हासिल की है, जबकि एक सीट भाजपा के खाते में गई। कर्नाटक में कांग्रेस के तीनों उम्मीदवार अजय माकन, डॉ. सैयद नसीर हुसैन और जीसी चन्द्रशेखर क्रमशः 47, 46 और 46 वोटों से जीते। हालांकि, अब जीत के जश्न को लेकर अब बवाल मच गया है। दरअसल, भाजपा ने एक वीडियो साझा किया है, जिसमें दावा किया जा रहा है कि राज्यसभा चुनाव परिणाम घोषित होने के कुछ ही देर बाद सैयद नसीर हुसैन के समर्थकों को विधान सौध (विधानसभा) के अंदर 'पाकिस्तान जिंदाबाद' के नारे लगाते हुए सुना गया है। भाजपा ने मंगलवार देर रात हुसैन के खिलाफ पुलिस में शिकायत दर्ज कराई, जिसमें कांग्रेस नेता के खिलाफ कानूनी कार्रवाई की मांग की गई है।

बुधवार को विधानसभा में विरोध प्रदर्शन करते भाजपा नेता।

चिप नया हथियार, दुनिया में इसके निर्माण की होड़, निर्भरता घटा रहे देश

सेमीकंडक्टर यानी चिप बनाना हमेशा से जटिल, उच्च जोखिम वाला और प्रतिस्पर्धी व्यवसाय रहा है। तेल के बाद दुनिया के सामने नया हथियार बन चुके चिप के लिए दूसरे देशों पर निर्भरता कम करने के मकसद से सरकारों के बीच होड़ मची है। ऐसा क्यों हुआ, यहां जानते हैं...

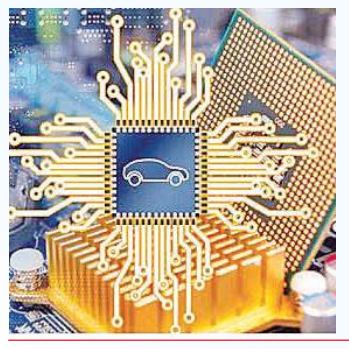

चिप को लेकर क्यों है लड़ाई, अमेरिका चिंतित

दुनिया की अधिकांश अग्रणी चिप प्रौद्योगिकी अमेरिका में विकसित हुई है। चीन इलेक्ट्रॉनिक उपकरणों का सबसे बड़ा बाजार है। खुद के इस्तेमाल के लिए अधिक चिप बनाने की होड़ बढ़ रही है। इसी से अमेरिका को चिंता है। वह नहीं चाहता है कि चीन या अन्य कोई देश चिप बाजार में चुनौती बने।

चिप निर्माण में ताइवान उभरा

ताइवान इन सब में कैसे फिट बैठता है? 1970 के दशक में ताइवान आउटसोर्स चिप निर्माण में प्रमुख खिलाड़ी के रूप में उभरा। टीएसएमसी ने लगभग 'फाउंड्री' बिजनेस मॉडल बनाया। दूसरों द्वारा डिजाइन किए गए चिप का निर्माण किया। एपल इंक जैसी बड़ी कंपनियों ने टीएसएमसी को उद्योग अग्रणी बना दिया। जबकि अमेरिका इस तकनीक को चीन तक पहुंचने से रोकने की कोशिश करता रहा है।

निर्माण में कौन-कौन से देश हैं शामिल

तमाम देशों के चिप निर्माता अब भी अमेरिकी तकनीक पर निर्भर हैं। अमेरिका ने चीन को इस क्षेत्र में आगे बढ़ने से रोकने के लिए 2023 में कुछ चिप और चिप बनाने वाले उपकरणों पर सख्त निर्यात पाबंदी लगाई। क्योंकि अमेरिका सुपर कंप्यूटर और एआई को संभावित सैन्य खतरों के रूप में मानता है। हुआवे जैसी कंपनियां इस सूची में हैं। यूरोपीय संघ के देशों ने उत्पादन 3 .48 लाख करोड़ की योजना पर सहमति जताई है।

क्या होती है सेमीकंडक्टर चिप

सेमीकंडक्टर एक खास तरह का पदार्थ होता है। इसमें विद्युत के सुचालक और कुचालक के गुण होते हैं। ये विद्युत के प्रवाह को नियंत्रित करने का काम करते हैं। इनका निर्माण सिलिकॉन से होता है। इसमें कुछ विशेष तरह की डोपिंग को मिलाया जाता है, ताकि सुचालक के गुणों में बदलाव लाया जा सके। इससे इसके वांछनीय गुणों का विकास होता है और इसी पदार्थ का इस्तेमाल करके विद्युत सर्किट चिप बनाया जाता है।

क्यों हैं इतनी महत्वपूर्ण

जैसे तेल अर्थव्यवस्था की जीवनरेखा है, वैसी ही स्थिति उद्योगों के लिए चिप की है। चिप अलग-अलग प्रकार के काम करते हैं। डेटा रखने के लिए मेमोरी चिप अहम हैं। इसका कमोडिटी जैसा कारोबार है। प्रोग्राम चलाने वाले लॉजिक चिप किसी भी डिवाइस के दिमाग के रूप में काम करते हैं। ये काफी महंगे हैं।

आपूर्ति पर किस देश का है नियंत्रण

चिप का नया प्लांट लगाने का खर्च 1.66 लाख करोड़ रु. से अधिक है। यही कारण है कि इस क्षेत्र की अग्रणी प्रौद्योगिकी कंपनियों की संख्या घटकर केवल तीन रह गई हैं- ताइवान सेमीकंडक्टर मैन्युफैक्चरिंग कंपनी (टीएसएमसी), दक्षिण कोरिया की सैमसंग इलेक्ट्रॉनिक्स कंपनी और अमेरिका की इंटेल कॉर्प। टीएसएमसी और सैमसंग फाउंड्रीज के रूप में काम करती हैं, जो विश्व के लिए आउटसोर्स विनिर्माण प्रदान करती हैं।

एक नजर

ठाणे में झुग्गी-बस्ती में लगी आग एक की मौत, दुकानें जलकर खाक

ठाणे। महाराष्ट्र के ठाणे जिले के भायंदर में एक झुग्गी-बस्ती में बुधवार तड़के आग लग गई। आग की चपेट में आने से एक व्यक्ति की मौत हो गई जबकि कई झुग्गियां और दुकानें नष्ट हो गईं। नगर निगम (एमबीएमसी) के आयुक्त संजय काटकर ने कहा-घटनास्थल पर बचाव और राहत कार्य जारी है। उन्होंने कहा- 24 दमकल गाड़ियों ने आग पर काबू पाया।

हूती विद्रोहियों को हथियार पहुंचाने वाले पाकिस्तानी को अमेरिका में जेल

वाशिंगटन। यमन में हूती विद्रोहियों के लिए ईरान निर्मित मिसाइल के घटकों को ले जाने वाले जहाज के कप्तान व पाकिस्तानी नागरिक को मंगलवार को अमेरिका में मुकदमा लंबित रहने तक जेल में रहने का आदेश दिया गया। उस पर हथियारों की तस्करी करने की कोशिश व अमेरिकी तटरक्षक अधिकारियों से झूठ बोलने का आरोप है। अमेरिका की एक अदालत ने आरोपी को सजा सुनाते हुए जेल भेज दिया है।

कोर्ट ने राजकुमार हैरी की सुरक्षा हटाने के कदम को सही ठहराया

लंदन। लंदन की एक अदालत ने बुधवार को अपने फैसले में कहा कि शाही परिवार के कार्यकारी सदस्य के रूप में अपना दर्जा छोड़ने और अमेरिका में बसने के बाद ब्रिटेन की यात्रा के दौरान राजकुमार हैरी से सरकार द्वारा वित्त पोषित सुरक्षा घेरा अनुचित रूप से नहीं छीना गया था। न्यायाधीश पीटर लेन ने कहा कि मामला-दर-मामला आधार पर हैरी को सुरक्षा प्रदान करने का निर्णय गैरकानूनी, तर्कहीन या अनुचित नहीं था।

दक्षिण कोरिया में 70-80 साल की बुजुर्ग महिलाएं चला रही रैप ग्रुप

सोल। दक्षिण कोरिया में सुनी एंड द सेवेन प्रिंसेस एक लोकप्रिय रैप ग्रुप है, जिसे 70-80 साल की बुजुर्ग महिलाएं चला रही हैं। उत्तरी ग्योंगसांग प्रांत के ग्रामीण चिलगोक काउंटी की दादी-नानी उम्र की इन महिला रैपर्स की चर्चा दक्षिण कोरिया के बाहर भी होने लगी है।

सैन्य कर्मियों के भारत लौटने से पहले तकनीकी टीम पहुंची मालदीव

मालदीव के रक्षा मंत्रालय ने कहा- विमानन प्लेटफॉर्म का संभालेगी संचालन

माले, एजेंसी

सैन्य कर्मियों के पहले बैच के 10 मार्च तक मालदीव छोड़ने से पहले भारतीय तकनीकी कर्मियों की पहली टीम द्वीप राष्ट्र पहुंच गई है। मालदीव के रक्षा मंत्रालय ने इसकी जानकारी दी है।

मालदीव के रक्षा मंत्रालय ने बताया, भारतीय नागरिकों की पहली टीम पहुंच गई है। अब वे अड्डू में हेलीकॉप्टर का संचालन संभालेंगे। अड्डू में तैनात भारतीय सैन्य कर्मी दोनों देशों की सरकारों की सहमति से 10 मार्च तक वापस भारत लौट आएंगे। बयान में बताया गया कि बुधवार तक भारत से एक रिप्लेसमेंट हेलीकॉप्टर भी आ जाएगा, जिसके बाद नागरिक टीम इसके संचालन को संभालने के लिए प्रशिक्षण अभ्यास शुरू कर देगी।

बता दें कि दो फरवरी को दोनों देशों ने सहमति जताई थी कि भारत अपने सैन्यकर्मियों को मार्च और मई के बीच मालदीव से वापस बुला लेगा। वहीं आठ फरवरी को विदेश मंत्रालय के प्रवक्ता रणधीर जयसवाल ने बताया कि वर्तमान कर्मियों को भारतीय तकनीकी कर्मियों द्वारा रिप्लेस किया जाएगा। मालदीव ने एक बयान जारी कर दावा किया था कि दोनों पक्ष इस बात पर सहमत हुए हैं कि तीन विमानन प्लेटफार्मों में से एक में भारत सैन्य कर्मियों को 10 मार्च तक और अन्य को 10 मई तक बदल देगा। हालांकि, भारत ने सैनिकों को वापस लेने का कोई उल्लेख नहीं किया था। भारत की ओर से कहा गया, "बैठक के दौरान, दोनों पक्षों ने साझेदारी को बढ़ाने के लिए कदमों की पहचान करने की दिशा में द्विपक्षीय सहयोग से संबंधित व्यापक मुद्दों पर अपनी चर्चा जारी रखी।

विदेश मंत्रालय ने कहा, ''दोनों पक्ष भारतीय विमानन मंचों के निरंतर परिचालन के लिए परस्पर व्यावहारिक समाधान पर भी सहमत हुए जो मालदीव के लोगों को मानवीय और चिकित्सकीय सेवाएं मुहैया कराते हैं।

चीन का अनुसंधान जहाज मालदीव से रवाना

माले। चीन का रिसर्च जहाज मालदीव से रवाना हो गया। स्थानीय मीडिया रिपोर्ट्स के मुताबिक, पिछले हफ्ते चीन का 4500 टन वाला हाई टेक रिसर्च जहाज मालदीव पहुंचा था, जो बुधवार को यहां से रवाना हो गया। चीन के रिसर्च जहाज के मालदीव पहुंचने के साथ ही तरह-तरह के सवाल खड़े हो गए? आखिर चीनी जहाज मालदीव क्यों आया? इसको लेकर आधिकारिक तौर पर कहा गया कि चीनी जहाज 'जियांग यांग होंग 3' अपने कर्मियों के रोटेशन और पुन :पूर्ति के लिए एक पोर्ट कॉल करने के लिए मालदीव आया था। मीडिया के हवाले से बताया कि 22 फरवरी को माले में डॉकिंग के बाद जियांग यांग होंग 03 मालदीव के विशेष आर्थिक क्षेत्र (ईईजेड) की सीमा पर लौट आया है। हालांकि, माले बंदरगाह से जाने करने के बावजूद ट्रैकिंग साइटों ने दो दिन पहले हुलहुमाले के पास जहाज का आखिरी संकेत दिखाया है। हुलहुमाले माले से लगभग 10 किमी उत्तर पूर्व में है।

खैबर पख्तूनख्वा में विधायकों ने ली शपथ इमरान बनाएंगे सरकार

पेशावर। पाकिस्तान के खैबर पख्तूनख्वा में नवनिर्वाचित विधायकों ने बुधवार को शपथ ली। उम्मीद जताई जा रही है कि जेल में बंद पूर्व प्रधानमंत्री इमरान खान की पार्टी लगातार तीसरी बार खैबर पख्तूनख्वा प्रांत में सरकार बनाएगी।

बता दें कि पूर्व पीएम इमरान खान की पार्टी पाकिस्तान तहरीक-ए-इंसाफ (पीटीआई) द्वारा समर्थित स्वतंत्र उम्मीदवारों ने बड़ी संख्या में जीत दर्ज की हैं, जो खैबर पख्तूनख्वा प्रांत में लगातार तीसरी बार सरकार बनाने की स्थिति में हैं। इधर रिपोर्ट्स के हवाले से बताया गया है कि पीटीआई प्रमुख ने अली अमीन गंडापुर को पार्टी के मुख्यमंत्री पद के उम्मीदवार और बाबर सलीम स्वाति को विधानसभा अध्यक्ष के रूप में नामित किया है। विधानसभा के निवर्तमान अध्यक्ष गनी ने बताया कि 145 सदस्यीय सदन के स्पीकर और डिप्टी स्पीकर का चुनाव गुरुवार को होगा। मुश्ताक गनी के हवाले से बताया गया कि विधानसभा स्पीकर और डिप्टी स्पीकर के चुनाव के लिए मतदान आज को होगा।

दस साल की मजबूत नींव आगे के काम का लॉन्च पैड बनी

बेलगावी (कर्नाटक), एजेंसी

- जयशंकर ने कहा-2014 के बाद 11वीं अर्थव्यवस्था से पांचवें पायदान पर पहुंचा भारत

विदेश मंत्री एस जयशंकर ने कहा कि पिछले 10 वर्षों में प्रधानमंत्री नरेंद्र मोदी ने देश में ठोस नींव रखी, जो अब देश को अगले स्तर तक पहुंचाने के लिए लॉन्चिंग पैड का काम करेगी। कर्नाटक लिंगायत एजुकेशन सोसाइटी के एक स्कूल का उद्घाटन करते हुए एस जयशंकर ने कहा कि 2014 में जब केंद्र में मोदी सरकार आई थी तो तब भारत दुनिया की 11वीं सबसे बड़ी अर्थव्यवस्था थी लेकिन 10 वर्षों के कार्यकाल में देश की अर्थव्यवस्था पांचवीं बन गई है।

अपने संबोधन के दौरान एस जयशंकर ने कहा कि मोदी की गारंटी है कि भारत आने वाले वर्षों में तीसरी सबसे बड़ी अर्थव्यवस्था होगी। शीर्ष अर्थव्यवस्था बनने के लिए आपको कड़ी मेहनत करने की जरूरत है। भारत को पांचवीं अर्थव्यवस्था बनाने के लिए पिछले 10 वर्षों में कड़ी मेहनत की गई है। इस दौरान जयशंकर ने अन्न योजना, मुद्रा योजना, उज्ज्वला योजना का भी जिक्र दिया। मुद्रा ऋण योजना के लाभार्थियों की संख्या जर्मनी की जनसंख्या से अधिक थी और 'आवास योजना' के लाभार्थियों की संख्या जापान की जनसंख्या से अधिक थी।

देश में सबसे बड़ा बदलाव डिजिटल परिवर्तन

जयशंकर ने कहा कि हमारा मकसद आम आदमी पर बोझ कम करना है, भारत में सबसे बड़ा बदलाव डिजिटल परिवर्तन है। भारत में इंटरनेट टैरिफ दुनिया के मुकाबले सबसे सस्ता है। यह सब सुशासन और डिजिटल गवर्नेंस का ही नतीजा है। उन्होंने यह भी कहा कि पूरी दुनिया चिंतित थी कि भारत अपनी आबादी को देखते हुए कोविड-19 से कैसे लड़ेगा। लेकिन 18 महीने के भीतर हमने 2020 में महामारी के दौरान न केवल अपना ख्याल रखा बल्कि 100 देशों को वैक्सीन भी मुहैया कराई।

भारत-जर्मनी में हिंद प्रशांत में सैन्य अभ्यास को लेकर बनी सहमति

नई दिल्ली। रक्षा सहयोग में द्विपक्षीय रणनीतिक साझेदारी को बढ़ाने के मकसद से भारत और जर्मनी ने बैठक हुई। मंगलवार को बर्लिन में भारत-जर्मनी उच्च रक्षा समिति की बैठक में रणनीतिक सहयोग को ज्यादा मजबूत करने पर खुलकर चर्चा हुई।

बैठक में हुई चर्चा को लेकर अधिकारियों ने कहा कि दोनों देश सुरक्षा हितों को ध्यान में रखते हुए हिंद-प्रशांत क्षेत्र में संयुक्त सैन्य अभ्यास करने के लिए तैयार हुए हैं। बैठक में भारतीय प्रतिनिधिमंडल का नेतृत्व रक्षा सचिव गिरिधर अरमाने ने किया। वहीं जर्मन की तरफ से जर्मन रक्षा मंत्रालय के राज्य सचिव बेनेडिक्ट जिमर शामिल हुए। दोनों देशों के बीच रणनीतिक साझेदारी और द्विपक्षीय मुद्दो पर चर्चा हुई।

खुशियों में रौनक...

जामनगर : उद्योगपति मुकेश अंबानी के छोटे बेटे अनंत, और एनकोर हेल्थकेयर के सीईओ वीरेन मर्चेंट की बेटी राधिका जुलाई में शादी के बंधन में बंधने जा रहे हैं। इससे पहले 1 से 3 मार्च तक गुजरात के जामनगर में प्री-वेडिंग सेलिब्रेशन होगा। सेलिब्रेशन में एक हजार से ज्यादा वीआईपी मेहमानों को न्योता दिया गया है। रिलायंस टाउनशिप में जश्न की तैयारियां जोरों पर हैं। प्री-वेडिंग सेलिब्रेशन से दो दिन पहले बुधवार को जामनगर में अंबानी परिवार ने लगभग 51 हजार लोगों को भोजन कराया। जोगवड के ग्रामीणों को भोजन परोसते अनंत अंबानी, वहीं रात्रिभोज में आमंत्रित लोगों का स्वागत करते रिलायंस इंडस्ट्रीज के चेयरपर्सन मुकेश अंबानी। ● एजेंसी

खालिस्तानी तत्वों की खुफिया जानकारी साझा करेगा अमेरिका

नई दिल्ली, एजेंसी

- भारत और अमेरिकी सिक्योरिटी प्रतिनिधिमंडल की बैठक में बनी सहमति

भारत और अमेरिका के बीच सहयोग लगातार बढ़ रहा है। यह सहयोग अब न सिर्फ सैन्य और तकनीक के स्तर पर है बल्कि खुफिया सूचनाओं के स्तर पर भी मजबूत हो रहा है। इसी सहयोग को और मजबूत करने के लिए अमेरिका के होमलैंड सिक्योरिटी का एक प्रतिनिधिमंडल इन दिनों भारत दौरे पर है।

बुधवार को अमेरिका के होमलैंड सिक्योरिटी के प्रतिनिधिमंडल ने गृह मंत्रालय के प्रतिनिधिमंडल के साथ बैठक की, जिसमें आंतरिक सुरक्षा, खुफिया सूचनाओं को साझा करने और खालिस्तान समर्थक तत्वों को लेकर जानकारी साझा करने की चर्चा हुई। भारतीय दल का नेतृत्व गृह मंत्रालय के सचिव अजय भल्ला ने किया। वहीं होमलैंड सिक्योरिटी के सचिव ने अमेरिकी दल का नेतृत्व किया। गृह मंत्रालय और होमलैंड सिक्योरिटी के बीच हुई बैठक में ऑनलाइन कट्टरपंथी कंटेंट, साइबर अटैक, डिजिटल धांधली संबंधी खुफिया सूचनाएं साझा करने पर भी बात हुई। भारतीय प्रतिनिधिमंडल ने अमेरिका की धरती पर खालिस्तानी समर्थकों की गतिविधियों का मुद्दा उठाया। दोनों पक्षों की यह बैठक ऐसे समय हुई है, जब अमेरिका में खालिस्तान समर्थक गुरपतवंत सिंह पन्नू की हत्या की कोशिश के मामले का खुलासा हुआ है।

बिल गेट्स ने भुवनेश्वर की झुग्गी बस्ती के लोगों से की बातचीत

भुवनेश्वर। माइक्रोसॉफ्ट कंपनी के सह-संस्थापक बिल गेट्स ने बुधवार की भुवनेश्वर की एक झुग्गी बस्ती का दौरा किया। बिल गेट्स ने स्थानीय लोगों से बातचीत की।

इसी के साथ उन्होंने राज्य सरकार के अधिकारियों के साथ मां मंगला बस्ती में बीजू आदर्श कॉलोनी का भी दौरा किया। बिल गेट्स ने झुग्गी बस्ती में रहने वाले लोगों का हालचाल जाना और वहां काम करने वाले महिला स्वयं सहायता समूहों के सदस्यों के साथ भी बातचीत की। राज्य विकास आयुक्त ने कहा, झुग्गीवासियों को भूमि अधिकार, शौचालय और बिजली की आपूर्ति मिल गई है।

आतंकी ग्रुपों की बढ़ती संख्या वैश्विक चुनौती: संयुक्त राष्ट्र

संयुक्त राष्ट्र, एजेंसी

- यूएन महासचिव ने पश्चिम एशिया और अफ्रीका में हथियारों के प्रसार पर जताई चिंता

आतंकवादी समूह इस्लामिक स्टेट (आईएस) ने 2021 के बाद से अफगानिस्तान में छोड़े गए प्रतिबंधित तहरीक-ए तालिबान पाकिस्तान (टीटीपी) के भंडार से हथियार प्राप्त किए हैं। संयुक्त राष्ट्र की रिपोर्ट में यह बात सामने आई है।

अंतर्राष्ट्रीय शांति और सुरक्षा के लिए आईएस की ओर से उत्पन्न खतरे पर संयुक्त राष्ट्र महासचिव एंटोनियो गुटेरेस की 18वीं रिपोर्ट में कहा गया है कि संयुक्त राष्ट्र के सदस्य देशों ने विशेष रूप से अफगानिस्तान, पश्चिम एशिया और अफ्रीका में हथियारों के प्रसार के बारे में चिंता व्यक्त की है।

खासकर आईएस की ओर से मानवरहित विमान प्रणालियों और विस्फोटक उपकरणों का निरंतर बढ़ते उपयोग को लेकर उन्होंने चिंता जाहिर की है। कई सदस्य देशों का कहना है कि अफगानिस्तान में बढ़ते आतंकी ग्रुपों की वजह से क्षेत्र में सुरक्षा एक बड़ी चुनौती है। कई सदस्य देशों ने पुष्टि की, कि सनाउल्लाह गफारी अब भी जीवित है और आईएस का नेता बना हुआ है, जो कथित तौर पर कुनार प्रांत में स्थित है। इसमें कहा गया है कि संभवतः कुनार में जमात-उल-अहरार प्रशिक्षण केंद्र से बाहर निकलते समय गफारी को निशाना बनाया गया, जिससे संभवतः वह घायल हो गया था। इस महीने की शुरुआत में जारी एक अन्य रिपोर्ट में कहा था- पहले जहां इसके पास 2200 लड़ाके थे वहीं यह संख्या बढ़कर 4000 हो गई है।

विज्ञान एरीज में राष्ट्रीय विज्ञान दिवस पर छात्रों ने खगोल विज्ञान के गूढ़ रहस्यों को जाना

बच्चों पर निर्भर विज्ञान का भविष्य, छात्रों ने देखे सूर्य के धब्बे

नैनीताल कार्यालय

अमृत विचार : आर्यभट्ट प्रेक्षण विज्ञान शोध संस्थान (एरीज) में राष्ट्रीय विज्ञान दिवस पर बुधवार को नैनीताल समेत गुरुग्राम, हल्द्वानी व रानीखेत के छात्रों ने खगोल विज्ञान के गूढ़ रहस्यों को जाना।

एरीज के वैज्ञानिकों ने कहा कि विज्ञान का भविष्य बच्चों की जागरूकता व रुचि पर निर्भर है। एरीज के जनसंपर्क सह अध्यक्ष विज्ञानी डा वीरेंद्र यादव ने कहा कि खगोल को आगे बढ़ाने के बच्चों की विज्ञान के प्रति रुचि बेहद जरूरी है। उन्होंने महान भारतीय वैज्ञानिक सी. वी. रामन के जीवन वृतांत सुनाया। कहा कि रामन प्रभाव की महान खोज ने विश्व मे देश का नाम रोशन किया था। उन्होंने कहा कि खगोल विज्ञान का क्षेत्र हमारी कल्पनाओं से भी बड़ा है। बड़ी बात यह है कि खगोल विज्ञान अध्ययन पीढ़ी दर पीढ़ी ही आगे बड़ सकता है।

बच्चों में खगोल विज्ञान के प्रति जागरूकता लाने के लिए एरीज आज के दिन को ओपन डे के रूप में आयोजित कर रहा है। इस मौके पर विद्यार्थियों ने संपूर्णानंद दूरबीन की जानकारी ली और दूरबीन से सूर्य के धब्बों को देख अचंभित हुए। डॉ कुंतल ने बताया कि ब्रह्मांड बेहद अजूबा और रहस्यों से भरा हुआ है। जिसके चलते ब्रह्मांड की दुनिया बेहद रोचक बन जाती है। वातावरण हाल जानने के लिए गुब्बारे का प्रक्षेपण किया गया। देवस्थल स्थित देश की सबसे बड़ी दूरबीनों का कार्य क्षेत्र की जानकारी दी गई। इस अवसर पर विद्यार्थियों ने अंतरीक्ष से संबंधित अनेक सवाल पूछे विज्ञानी डा वैभव पंत, डा बृजेश कुमार, डा शुभेंदु रक्षित, डा जगदीश चंद्र जोशी सवालों के जवाब दिए।

सैनिक स्कूल घोड़ाखाल, शहीद सैनिक स्कूल, मैट्री किरण स्कूल गयरुग्राम, जवाहर नवोदय विद्यालय ताड़ीखेत व ग्रैफिक ऐरा हिल यूनीवर्सिटी हल्द्वानी के विद्यार्थी कार्यक्रम में शामिल हुए।

राष्ट्रीय विज्ञान दिवस पर एरीज में दूरबीन से सूर्य के धब्बों को देखते विद्यार्थी।

देखा अंतरिक्ष का नजारा

भ्रमण के दौरान एरीज के वैज्ञानिकों ने स्कूली बच्चों को वहां लगाई गई अलग-अलग क्षमता की दूरबीनों और उनके कार्य की जानकारी दी। दूरबीन से अंतरिक्ष के नजारे देख बच्चे उत्साहित नजर आए। इस दौरान उन्होंने वैज्ञानिकों से खगोलीय गतिविधियों की भी जानकारी ली। इस मौके पर बच्चों को प्रकाश प्रदूषण पर शार्ट फिल्म भी दिखाई गई। शैक्षिक भ्रमण में बच्चों के साथ एरीज संस्थान के विज्ञानिक भी मौजूद रहे।

मिशिगन में ट्रंप-बाइडन जीते भारतवंशी निक्की को हराया

वाशिंगटन, एजेंसी

5 मार्च को राष्ट्रपति पद की उम्मीदवारी के लिए होगा चुनाव

अमेरिका में इस वर्ष नवंबर में होने वाले राष्ट्रपति चुनाव में पूर्व राष्ट्रपति डोनाल्ड ट्रंप और राष्ट्रपति जो बाइडन के बीच फिर से मुकाबले के आसार बन रहे हैं। मंगलवार को मिशिगन में राष्ट्रपति पद की उम्मीदवारी के लिए हुए प्राइमरी चुनाव में रिपब्लिकन पार्टी की ओर से ट्रंप और डेमोक्रेटिक पार्टी की ओर से बाइडन ने जीत हासिल की है।

ट्रंप ने एक बार फिर आसानी से भारतवंशी दावेदार निक्की हेली को हरा दिया। अब अगले मंगलवार को 21 राज्यों में प्राइमरी चुनाव है। वहीं बाइडन को गाजा युद्ध को लेकर विरोध का सामना करना पड़ा है। डेमोक्रेटिक पार्टी में फिलहाल बाइडन के सामने कोई घोषित दावेदार सामने नहीं आया है लेकिन रिपब्लिकन पार्टी में ट्रंप के सामने दक्षिण कैरोलिना की पूर्व गवर्नर निक्की हेली डटी हैं। मीडिया रिपोर्ट के अनुसार, अब तक की मतगणना में हेली को 28.9 प्रतिशत मत तो ट्रंप को 66.4 प्रतिशत मत मिले हैं।

मिशिगन में मुस्लिमों की अच्छी आबादी है। 2020 में बाइडन को इनका अच्छा समर्थन मिला था। लेकिन इस बार बाइडन के 14 प्रतिशत से अधिक डेमोक्रेटिक मतदाताओं ने गाजा युद्ध में राष्ट्रपति की भूमिका के विरोध में अप्रतिबद्ध के लिए मतदान किया। इस तरह इजराइल-फिलिस्तीन युद्ध के चलते बाइडन को करीब 20 प्रतिशत डेमोक्रेटिक वोट गंवाने पड़े हैं।