लखनऊ, बरेली, मुरादाबाद, हल्द्वानी, अयोध्या व कानपुर से प्रकाशित

फाल्गुन शुक्ल पक्ष चतुर्दशी विक्रम संवत 2080

अमृत विचार

वर्ष 5, अंक 127, पृष्ठ 16+4, मूल्यः 6 रुपये

एक सम्पूर्ण अखबार

इस बार के रविवारीय संस्करण 'लोक दर्पण' में, बदलते दौर की होली व अन्य विषयों पर विशेष सामग्री दी जा रही है।

www.amritvichar.com

आज का मौसम: 34.0° अधिकतम तापमान | 21.0° न्यूनतम तापमान | आसमान में हल्के बादल छाए रहेंगे | सूर्योदय 06:08 | सूर्यास्त 18:22

बरेली, रविवार, 24 मार्च 2024

कंगना बोलीं- जानवरों की तरह ट्रीट करता था बॉलीवुड...15

होली है... रंगपर्व होली को लेकर हर ओर उल्लास है। इसी क्रम में मथुरा के पास वृन्दावन में श्री राधा वल्लभ मंदिर में गुलाल से होली खेलते श्रद्धालु।

रूस में आतंकी हमले में 133 मौतें, आईएस ने ली जिम्मेदारी

मॉस्को, एजेंसी

- 100 से अधिक लोग हुए हैं घायल, 4 आतंकियों सहित 11 संदिग्ध गिरफ्तार
- हमले में गोला-बारूद के साथ हमलावरों ने स्वचालित हथियारों का भी किया इस्तेमाल

मॉस्को में कॉन्सर्ट हॉल में हमले के बाद लोगों को वहां से बाहर निकालते रूसी सैनिक।

रूस की राजधानी मॉस्को में एक कॉन्सर्ट हॉल में शुक्रवार को हुए आतंकवादी हमले में मरने वालों की संख्या बढ़कर 133 हो गई है जबकि 100 से अधिक लोग घायल हैं। रूस की जांच समिति ने शनिवार को यह जानकारी दी। समिति ने कहा कि आपातकालीन सेवाएं आतंकवादी हमले स्थल-मॉस्को ओब्लास्ट में क्रोकस सिटी हॉल से मलबे को हटाने का काम जारी था क्योंकि वहां से और शव पाए गए थे। प्रारंभिक निरीक्षण के बाद समिति ने कहा कि आतंकवादियों ने कॉन्सर्ट हॉल में छोड़े गए गोला-बारूद के साथ-साथ स्वचालित हथियारों का भी इस्तेमाल किया। समिति ने कहा कि बैलिस्टिक, जेनेटिक और फिंगरप्रिंट जांच की जा रही है। समिति ने यह भी कहा है कि यह भी स्थापित हो गया है कि आतंकवादियों ने परिसर में आग लगाने के लिए ज्वलनशील तरल पदार्थ का इस्तेमाल किया था। रूस की खुफिया एजेंसियों ने मास्को के क्रोकस सिटी हॉल पर हमले के मामले की जांच के संबंध में 11 लोगों को हिरासत में लिया है जिसमें चार आतंकवादी बताए जा रहे हैं। माना जा रहा है कि ये सभी हमले में सीधे तौर पर शामिल थे। समिति ने कहा कि यूक्रेन की सीमा के पास ब्रांस्क क्षेत्र में चार संदिग्धों को हिरासत में लिया गया। आतंकवादी संगठन इस्लामिक स्टेट (आईएसआईएस) ने हमले की जिम्मेदारी ली है।

जांच एजेंसी को मिले महत्वपूर्ण साक्ष्य

प्रारंभिक आंकड़ों के अनुसार, कई हथियारबंद लोगों ने कॉन्सर्ट स्थल में गोलीबारी की। रूस की जांच समिति ने आतंकवादी हमले में एक आपराधिक मामला दर्ज किया है। समिति ने कहा कि क्रोकस सिटी हॉल में घटनास्थल से हथियार और गोला-बारूद सहित महत्वपूर्ण साक्ष्य मिले हैं जिसकी जांच चल रही है और कैमरा रिकॉर्डिंग का अध्ययन किया जा रहा है। आतंकवादी संगठन इस्लामिक स्टेट ने अपनी अमाक समाचार एजेंसी द्वारा पोस्ट किए गए एक बयान में हमले की जिम्मेदारी ली और कहा कि उसके लड़ाकों ने मॉस्को के बाहरी इलाके पर हमला किया था।

रमज़ान मुबारक
(बदायूं)
24 मार्च 2024 तेरहवां रोज़ा इफ्तार 6:30
25 मार्च 2024 चौदहवां रोज़ा सहरी 4:47
(कासगंज)
24 मार्च 2024 तेरहवां रोज़ा इफ्तार 6:31
25 मार्च 2024 चौदहवां रोज़ा सहरी 4:49
नोटः- सहरी व इफ्तार में क्षेत्रवार समय में परिवर्तन हो सकता है।

माह-ए-रमज़ान की दिली मुबारकबाद
An ISO 9001:2015 Certified Company
NOOR GLASS FABRICATION
If U Can Dream We Can Build
Bajrang Dhaba, Opp. SBI Bank, Pilibhit Bypass Road, Bareilly
9761560515
e-mail : ahmadmuneer13@gmail.com
website : www.noorglassfabrication.com

पाँच पीढ़ी की विश्वसनीय हींग परम्परा
एम. के. वन्धानी हींग
हर समझदार गृहणी की पसन्द
51/71, नारायन प्लाजा, नयागंज, कानपुर
फोन: 9519456555, 9695416555

SELECTION POINT
The Complete Family Store
दूल्हे हम सजाते हैं।
डिजाइनर सूट | शेरवानी | जोधपुरी कुर्ता पायजामा | डिजाइनर शर्ट
45, Civil Lines, Bareilly 8266800220
D.D. Puram, Bareilly 7088300050

पढ़ते रहिये... अमृत विचार
फेस्टिवल ऑफर
₹5/- प्रतिदिन

ईडी हिरासत के खिलाफ दिल्ली हाईकोर्ट में केजरीवाल की अर्जी

शराब नीति मामला : हाईकोर्ट ने तत्काल सुनवाई से किया इनकार

नई दिल्ली, एजेंसी

दिल्ली के मुख्यमंत्री अरविंद केजरीवाल ने शराब नीति घोटाले से जुड़े एक धनशोधन मामले में प्रवर्तन निदेशालय (ईडी) द्वारा की गई गिरफ्तारी को चुनौती देते हुए शनिवार को दिल्ली हाईकोर्ट का रुख किया और तत्काल सुनवाई (रविवार 24 मार्च) की मांग की। लेकिन अदालत द्वारा तत्काल सुनवाई से इनकार करते हुए याचिका को बुधवार 27 मार्च को सुनवाई के लिए सूचीबद्ध किया है। आम आदमी पार्टी (आप) के सूत्रों ने बताया कि उनकी कानूनी टीम हाईकोर्ट से मामले की तत्काल सुनवाई (रविवार को ही) सुनवाई किए जाने का अनुरोध करेगी। निचली अदालत ने विस्तृत और निरंतर पूछताछ के लिए शुक्रवार को केजरीवाल को 28 मार्च तक के लिए ईडी की हिरासत में भेज दिया था। केजरीवाल ने अपनी याचिका में दलील दी कि उनकी गिरफ्तारी और हिरासत अवैध थी तथा वह तुरंत हिरासत से रिहा किए जाने के हकदार हैं।

केजरीवाल को ईडी ने गुरुवार रात को गिरफ्तार किया था। केजरीवाल को दंडात्मक कार्रवाई से संरक्षण देने से हाईकोर्ट द्वारा इनकार किए जाने के कुछ घंटों बाद ईडी ने केजरीवाल को गिरफ्तार कर लिया था। केजरीवाल ने अपने खिलाफ जारी समन सहित सभी कार्यवाही को रद करने के लिए हाईकोर्ट का दरवाजा खटखटाया था। यह मामला 2021-22 के लिए दिल्ली सरकार की शराब नीति को तैयार करने और क्रियान्वित करने में कथित भ्रष्टाचार एवं धनशोधन से संबंधित है।

कोई जेल मुझे ज्यादा दिन कैद नहीं रख सकती : केजरीवाल

दिल्ली के मुख्यमंत्री अरविंद केजरीवाल की पत्नी सुनीता केजरीवाल ने शनिवार को प्रवर्तन निदेशालय (ईडी) की हिरासत से भेजे गए उनके संदेश को पढ़ा, जिसमें आम आदमी पार्टी (आप) प्रमुख ने कहा है कि उन्हें ज्यादा दिन तक जेल में नहीं रखा जा सकता और लोगों को किए अपने वादे पूरे करने जल्द बाहर आएंगे। आईआरएस की पूर्व अधिकारी सुनीता द्वारा दिए गए वीडियो बयान का आप ने सीधा प्रसारण किया। केजरीवाल को उद्धृत करते हुए उनकी पत्नी ने कहा कि अंदर रहूं या बाहर रहूं, मेरी जिंदगी का हर क्षण देश की सेवा को समर्पित है। मेरे खून का एक-एक कतरा देश को समर्पित है। मुख्यमंत्री ने अपने संदेश में कहा कि ऐसी सलाखें नहीं जो आपके भाई, बेटे को ज्यादा दिन अंदर रख सके।

- ईडी द्वारा गिरफ्तारी और रिमांड पर लेने को बताया गैरकानूनी

आप का दफ्तर सील

नई दिल्ली, ब्यूरो। दिल्ली के मुख्यमंत्री एवं आम आदमी पार्टी के संयोजक अरविंद केजरीवाल की गिरफ्तारी के विरोध में शुक्रवार को हुए प्रदर्शन के बाद आप का कार्यालय सील कर दिया गया है। विरोध में आप कार्यकर्ताओं ने निर्वाचन आयोग के समक्ष रविवार को प्रदर्शन करने का एलान किया है। आम आदमी पार्टी का कार्यालय दीनदयाल उपाध्याय मार्ग पर है और वहीं पर भाजपा का भी कार्यालय है। केंद्रीय चुनाव समिति की बैठक भाजपा कार्यालय में शनिवार को बुलाई गई थी जिसमें प्रधानमंत्री नरेंद्र मोदी को भी आना था। पुलिस को जानकारी मिली थी कि आप कार्यकर्ता प्रधानमंत्री के समक्ष विरोध प्रदर्शन कर सकते हैं। इसी आशंका के तहत गृह मंत्रालय ने सुरक्षा की दृष्टि से दीनदयाल उपाध्याय मार्ग पर भारी पुलिस बल तैनात कर दिया था।

बिना केवाईसी वाले फास्टैग 1 अप्रैल से होंगे बंद

- अब एक वाहन एक फास्टैग नीति

नई दिल्ली। अगर आपने अपनी कार के फास्टैग की बैंक से केवाईसी अपडेट नहीं कराई है तो आज ही करा लें। क्योंकि 31 मार्च के बाद बिना केवाईसी वाले फास्टैग को बैंक डीएक्टिव या ब्लैकलिस्ट कर देंगे। इसके बाद फास्टैग में बैलेंस होने के बावजूद पेमेंट नहीं होगा। एनएचएआई ने फास्टैग उपभोक्ताओं से भारतीय रिजर्व बैंक के नियमों के अनुसार फास्टैग के लिए केवाईसी प्रक्रिया को पूरा करने को कहा है ताकि कोई परेशान न आए।

उपभोक्ता अब एक गाड़ी में सिर्फ एक फास्टैग ही इस्तेमाल कर सकेंगे। एनएचएआई के अनुसार फास्टैग यूजर्स को एक वाहन, एक फास्टैग नीति का पालन करना होगा और पहले जारी किए गए सभी फास्टैग को अपने संबंधित बैंकों को वापस करना होगा। अब सिर्फ नए फास्टैग अकाउंट एक्टिव रहेंगे।

फास्टैग से टोल वसूलने के लिए टोल प्लाजा के वेटिंग टाइम को कम करने और पारदर्शिता लाने के लिए यह अभियान शुरू किया गया है। फास्टैग एक प्रकार का टैग या स्टिकर होता है।

प्रधानमंत्री के खिलाफ चुनाव लड़ेंगे अजय राय

नई दिल्ली, एजेंसी

- अमरोहा से दानिश अली और सहारनपुर से इमरान मसूद
- चौथी सूची में कांग्रेस ने 45 और उम्मीदवार घोषित किए

कांग्रेस ने लोकसभा चुनाव के लिए शनिवार को 45 उम्मीदवारों की चौथी सूची जारी की जिसमें सबसे प्रमुख नाम पार्टी की उत्तर प्रदेश इकाई के अध्यक्ष अजय राय और मध्य प्रदेश के पूर्व मुख्यमंत्री दिग्विजय सिंह का है। अजय राय को वाराणसी से प्रधानमंत्री नरेन्द्र मोदी के खिलाफ उम्मीदवार बनाया गया है तो दिग्विजय सिंह को मध्य प्रदेश के राजगढ़ से टिकट दिया गया है।

पार्टी उम्मीदवारों की चौथी सूची में बहुजन समाज पार्टी से कांग्रेस में शामिल हुए 17वीं लोकसभा के सदस्य दानिश अली को अमरोहा से टिकट दिया गया है। वह वर्तमान में इसी संसदीय क्षेत्र का प्रतिनिधित्व करते हैं। कांग्रेस ने पश्चिमी उत्तर प्रदेश के चर्चित मुस्लिम नेता इमरान मसूद को सहारनपुर से उम्मीदवार बनाया है।

उत्तर प्रदेश की बाराबंकी सीट से पूर्व सांसद पीएम पुनिया के पुत्र तनुज पुनिया को टिकट दिया गया है। महाराष्ट्र के नागपुर से केंद्रीय मंत्री नितिन गडकरी के खिलाफ विकास ठाकरे खड़े होंगे। तमिलनाडु में पार्टी ने अपने सांसदों मणिकम टैगोर को विरुधुनगर, कार्ति चिदंबरम को शिवगंगा, ज्योति मणि को करूर और विजय वसंत को कन्याकुमारी से उम्मीदवार बनाया है। पार्टी अब तक 183 उम्मीदवारों की घोषणा कर चुकी है। उसने पहली सूची में 39, दूसरी सूची में 43 और तीसरी सूची में 56 उम्मीदवार घोषित किए थे। उत्तराखंड की नैनीताल-उधमसिंह नगर और हरिद्वार सीट पर भी प्रत्याशी घोषित कर दिए गए हैं। नैनीताल से प्रकाश जोशी और हरिद्वार से वीरेंद्र रावत को प्रत्याशी बनाया गया है। वीरेंद्र रावत दिग्गज कांग्रेस नेता हरीश रावत के पुत्र हैं।

बेंगलुरु के रामेश्वर कैफे विस्फोट में आईएसआईएस का मिला हाथ

बेंगलुरु, एजेंसी

- राष्ट्रीय जांच एजेंसी के हाथ लगे घटना से संबंधित कई महत्वपूर्ण सुराग

राष्ट्रीय जांच एजेंसी (एनआईए) को कर्नाटक की राजधानी बेंगलुरु में स्थित रामेश्वरम कैफे में हुए बम विस्फोट के संबंध में महत्वपूर्ण सुराग मिले हैं। इस घटना में 10 लोग घायल हुए थे। एनआईए ने एक मार्च को हुए बेंगलुरु विस्फोट और चेन्नई की गतिविधियों के बीच संबंध स्थापित किया है। दो संदिग्धों की पहचान की है। जो जनवरी और फरवरी के महीनों में चेन्नई में रहे थे। एक संदिग्ध हमलावर द्वारा पहनी गई टोपी के माध्यम से साक्ष्य की खोज की गई, जिसे चेन्नई के एक मॉल से खरीदा गया था। कर्नाटक के शिवमोग्गा जिले के तीर्थहल्ली का रहने वाला संदिग्ध, जिसकी पहचान मुसाविर हुसैन शाजिब के रूप में हुई है, उसके साथी, अब्दुल मतीन ताहा, जो तमिलनाडु इंस्पेक्टर के विल्सन की हत्या के लिए वांछित था, ने चेन्नई के आरके सलाई मॉल में टोपी खरीदी। जांच से पता चला है कि दोनों व्यक्ति एक महीने से अधिक समय तक चेन्नई के ट्रिप्लिकेन में रहे। ताहा भी तीर्थहल्ली का निवासी है और शिवमोग्गा में आईएसआईएस मॉड्यूल का हिस्सा है।

एनआईए के अधिकारियों को सीसीटीवी फुटेज मिला, जिसमें ताहा को चेन्नई के अन्ना सलाई मॉल से टोपी खरीदते हुए दिखाया गया था। यह टोपी हमलावर ने रामेश्वरम कैफे पर बमबारी के बाद कुछ किलोमीटर दूर छोड़ दी थी। जांच अधिकारियों ने टोपी पर सीरियल नंबर देखने के बाद टोपी का चेन्नई में पता लगाया, जिसे जनवरी के अंत में खरीदा गया था।

प्याज के निर्यात पर प्रतिबंध अगले आदेश तक बढ़ाया

- कीमतों को नियंत्रित रखने को सरकार का फैसला

नई दिल्ली। सरकार ने घरेलू उपलब्धता बढ़ाने और कीमतों को नियंत्रण में रखने के लिए प्याज के निर्यात पर प्रतिबंध को अगले आदेश तक बढ़ा दिया है। वाणिज्य मंत्रालय ने इस संबंध में एक अधिसूचना जारी की है। इससे पहले इस साल 31 मार्च तक प्याज के निर्यात पर रोक लगाई गई थी। विदेश व्यापार महानिदेशालय (डीजीएफटी) ने 22 मार्च को एक अधिसूचना में कहा कि प्याज के निर्यात पर 31 मार्च 2024 तक लगाए गए प्रतिबंध को अगले आदेश तक बढ़ा दिया गया है। डीजीएफटी, वाणिज्य मंत्रालय की एक शाखा है, जो निर्यात और आयात से संबंधित मुद्दों पर फैसले करती है। सरकार ने आठ दिसंबर 2023 को प्याज के निर्यात पर प्रतिबंध लगा दिया था। रबी सत्र, 2023 में प्याज का उत्पादन 2.27 करोड़ टन रहने का अनुमान है।

पूर्व सांसद महुआ मोइत्रा के परिसरों पर सीबीआई का छापा

- पैसे लेकर लोकसभा में सवाल पूछने का मामला

नई दिल्ली/कोलकाता। केंद्रीय अन्वेषण ब्यूरो (सीबीआई) ने पैसे लेकर सवाल पूछने के मामले में शनिवार को कोलकाता समेत विभिन्न स्थानों पर तृणमूल कांग्रेस (टीएमसी) की पूर्व सांसद महुआ मोइत्रा के परिसरों की तलाशी ली। अधिकारियों ने बताया कि सीबीआई की एक टीम शनिवार तड़के कोलकाता और पश्चिम बंगाल में नदिया जिले के कृष्णानगर स्थित मोइत्रा के अपार्टमेंट में तलाशी ली। वह कृष्णानगर लोकसभा सीट से सांसद थीं। केंद्रीय बलों की एक बड़ी टीम के साथ सीबीआई अधिकारियों ने शहर के दक्षिणी हिस्से के अलीपुर इलाके में एक अपार्टमेंट पर छापा मारा, जहां मोइत्रा के पिता दीपेंद्र लाल मोइत्रा कई वर्षों से रह रहे हैं। उन्होंने बताया कि कृष्णानगर में मोइत्रा द्वारा इस्तेमाल किए गए एक अन्य अपार्टमेंट में भी तलाशी ली जा रही है। शनिवार तड़के शुरू हुई छापेमारी खबर लिखे जाने तक जारी थी। उन्होंने बताया कि सीबीआई ने लोकपाल के निर्देश पर गुरुवार को मोइत्रा के खिलाफ प्राथमिकी दर्ज की थी।

कविता की ईडी हिरासत कोर्ट ने 26 तक बढ़ाई

नई दिल्ली। राजधानी की एक विशेष अदालत ने शनिवार को दिल्ली शराब नीति मामले में गिरफ्तार भारत राष्ट्र समिति (बीआरएस) नेता एवं तेलंगाना के पूर्व मुख्यमंत्री के चंद्रशेखर राव की बेटी के कविता की प्रवर्तन निदेशालय (ईडी) की हिरासत 26 मार्च तक बढ़ा दी। विशेष न्यायाधीश कावेरी बावेजा ने ईडी और बचाव पक्ष के वकील की दलीलें सुनने के बाद कविता की हिरासत को तीन और दिनों के लिए 26 मार्च तक बढ़ा दी।

यूपी की 24 सीटों पर देर रात तक भाजपा का मंथन

नई दिल्ली, ब्यूरो

- प्रधानमंत्री की मौजूदगी में प्रत्याशियों के नाम पर विचार

अमृत विचार : चार दिन से चल रही भाजपा केंद्रीय चुनाव समिति की बैठक शनिवार को भी देर रात तक चली। जिसमें उत्तर प्रदेश की 24 सीटों सहित बिहार, राजस्थान, हरियाणा, गुजरात, उड़ीसा, महाराष्ट्र, पश्चिम बंगाल, आंध्र प्रदेश, केरल और कर्नाटक राज्यों के 150 टिकटार्थियों पर प्रधानमंत्री नरेंद्र मोदी की मौजूदगी में मंथन हुआ। बैठक में रक्षा मंत्री राजनाथ सिंह, गृहमंत्री अमित शाह, उत्तर प्रदेश के मुख्यमंत्री योगी आदित्यनाथ भी मौजूद रहे। सूची रविवार को जारी होने की संभावना है।

सूत्रों के मुताबिक सर्वाधिक चर्चा जनरल वीके सिंह, मेनका गांधी, ब्रज भूषण शरण सिंह, वरुण गांधी, रीता बहुगुणा, संतोष गंगवार, संघमित्रा मौर्य, रमापति राम त्रिपाठी एवं सत्यदेव पचौरी के विकल्प पर हुई। रायबरेली एवं मैनपुरी सीट पर हाई प्रोफाइल उम्मीदवार देने की संभावना है। बरेली, बदायूं, कानपुर, रायबरेली, मैनपुरी, सुल्तानपुर, गाजियाबाद, पीलीभीत, हाथरस, मेरठ, अलीगढ़, कैसरगंज, कौशांबी, प्रयागराज, गाजीपुर, मछली शहर, बलिया, बहराइच, भदोही, देवरिया व फूलपुर सीटों पर मंथन किया गया।

हिप्र में कांग्रेस के छह बागी भाजपा में शामिल

नई दिल्ली, एजेंसी

केंद्रीय मंत्री अनुराग ठाकुर की मौजूदगी में भाजपा में शामिल हुए कांग्रेस नेता रवि ठाकुर।

- तीन निर्दलीय विधायकों ने भी ज्वॉइन की भाजपा

हिमाचल प्रदेश में कांग्रेस के छह अयोग्य विधायक और इस्तीफा दे चुके तीन निर्दलीयों समेत नौ पूर्व विधायक शनिवार को भाजपा में शामिल हो गए। पूर्व विधायकों ने मुख्यमंत्री सुखविंदर सिंह सुक्खू के नेतृत्व वाली कांग्रेस सरकार की आलोचना करते हुए कहा कि उसके सत्ता में आने के बाद से विकास कार्य बाधित हो गए हैं। केंद्रीय मंत्री अनुराग ठाकुर, हिमाचल प्रदेश के पूर्व मुख्यमंत्री जयराम ठाकुर, राष्ट्रीय महासचिव अरुण सिंह और भाजपा की प्रदेश इकाई के अध्यक्ष राजीव बिंदल की उपस्थिति में पूर्व विधायक पार्टी में शामिल हुए। इन पूर्व विधायकों का पार्टी में स्वागत करते हुए ठाकुर ने कहा कि उनकी उपस्थिति से भाजपा और मजबूत होगी।

ठाकुर ने कहा कि इन नेताओं ने हाल में हुए राज्यसभा चुनाव में भाजपा का समर्थन किया था जो कांग्रेस के खिलाफ जन आक्रोश को दर्शाता है। कांग्रेस के जो छह बागी विधायक भाजपा में शामिल हुए हैं उनमें सुधीर शर्मा, रवि ठाकुर, राजेंद्र राणा, इंद्र दत्त लखनपाल, चैतन्य शर्मा और देवेंद्र कुमार भुट्टो शामिल हैं। इन्हें बजट के दौरान सरकार के पक्ष में मतदान करने के पार्टी के एक व्हिप की अवज्ञा करने के लिए 29 फरवरी को अयोग्य करार दिया गया था। तीन निर्दलीय विधायकों - आशीष शर्मा, होशियार सिंह और के एल ठाकुर ने शुक्रवार को अपने इस्तीफे सौंपे थे और वे भी भाजपा में शामिल हो गए हैं।

मिलेगा उचित सम्मान

भाजपा नेताओं ने कहा कि इन पूर्व विधायकों को भाजपा में उचित सम्मान दिया जाएगा। जयराम ठाकुर ने कांग्रेस के छह पूर्व विधायकों के भाजपा में शामिल होने को ऐसे छोटे राज्य के लिए बड़ा राजनीतिक घटनाक्रम बताते हुए कहा कि इनमें से कई नेता पार्टी में वरिष्ठ पदों पर थे।

बंगाल के मंत्री के घर से 40 लाख रुपये, दस्तावेज जब्त

कोलकाता, एजेंसी

- ईडी की पूछताछ में मंत्री नहीं दे सके संबंधित जानकारी

प्रवर्तन निदेशालय (ईडी) के अधिकारियों ने स्कूल भर्ती मामले में बीरभूम जिले में पश्चिम बंगाल के मंत्री चंद्रनाथ सिन्हा के आवास पर 14 घंटे तक की छापेमारी में संपत्ति से संबंधित कई दस्तावेज, एक मोबाइल फोन और 40 लाख रुपये से अधिक की नकदी जब्त की है।

ईडी के अधिकारियों ने कथित स्कूल भर्ती घोटाले के संबंध में एजेंसी की जांच के सिलसिले में शुक्रवार को सिन्हा के बोलपुर स्थित आवास पर तलाशी अभियान चलाया था। ईडी के अधिकारी ने बताया कि सिन्हा यह स्पष्ट नहीं कर सके कि उनके आवास पर इतनी बड़ी मात्रा में नकदी क्यों रखी गई थी। अधिकारी ने कहा कि हमने अपनी जांच के संबंध में संपत्ति से संबंधित कुछ दस्तावेज जब्त कर लिए हैं। एक मोबाइल फोन और 40 लाख रुपये से अधिक की नकदी जब्त की गई। हमने मंत्री से कुछ सवाल भी पूछे हैं। केंद्रीय एजेंसी ने सिन्हा के आवास पर उस समय छापा मारा जब वह बोलपुर से लगभग 90 किलोमीटर दूर मुरारई में अपने पैतृक आवास पर थे। ईडी अधिकारियों ने सिन्हा से कई घंटे तक पूछताछ की।

आप सभी को रमजान व होली की हार्दिक शुभकामनाएं

अल मदीना अलमास हॉस्पिटल

104, गार्डेन सिटी, फाहम लॉन के सामने, पीलीभीत बाईपास रोड, बरेली
2523355, 2527786, 9412187883

डा. अय्यूब अंसारी

एम.बी.बी.एस., एम.एस. (सर्जन)
एफ.ए. आई.एस., एफ.एम.ए.एस.
वरिष्ठ लैप्रोस्कोपिक सर्जन
9412187883

प्राईवेट एसी रूम
आईसीयू एवं वेंटीलेटर की सुविधा उपलब्ध

पूर्णतया अत्याधुनिक सुविधाएं एवं विशेषज्ञ डाक्टर्स की टीम
- दूरबीन विधि से पेट के सभी ऑपरेशन
- गुर्दे से संबंधित सभी आपरेशन
- हड्डी के सभी आपरेशन
- नाक, कान एवं गले के सभी आपरेशन
- सीनियर फिजीशियन
- स्त्री एवं प्रसूति रोग विशेषज्ञ
- जनरल फिजीशियन

आपरेशन में आयुष्मान कार्ड की सुविधा उपलब्ध

ऑपरेशन कराने से पहले अपने सर्जन को जरूर पहचानें

हमारा मकसद
कम से कम पैसों में
अच्छे से अच्छा इलाज
तथा पूरी देखभाल

आप सभी को रमजान व होली की हार्दिक की शुभकामनाएं

डॉ. सैय्यद हारून इक़बाल

(एम.बी.बी.एस., डी.एन.बी., मेडिसिन)
जनरल फिजिशियन

विशेषज्ञः- ◆ फेफड़े सम्बन्धी सभी बीमारियों का इलाज ◆ जहर खाये मरीजों तथा सांप काटे गंभीर मरीजों का इलाज। ◆ सांस का मर्ज। ◆ मुंह में खून आना। ◆ खून सम्बन्धित बीमारियों जैसे प्लेटलेट्स कम होना खून का कम होना इत्यादि। ◆ पीलिया, जिगर सम्बन्धी बीमारियां। ◆ डेंगू, चिकनगुनिया, मलेरिया के समस्त बुखार का इलाज। ◆ पीएफटी (फेफड़े) की जांच की सुविधा। ◆ ब्लड प्रेशर, सांस, बुखार आदि सम्बन्धित मरीजों का इलाज। ◆ शुगर से परेशान मरीजों का इलाज। ◆ थायराइड सम्बन्धित रोगों का सफल इलाज।

मेडीविन क्लीनिक

निकट दूल्हा मियां का मज़ार, किला, बरेली। मो. 9897802786
मिलने का समयः- प्रातः 09:00 से 11:00 बजे तक | शाम 7:00 से 9:00 बजे तक

देव प्रॉमिस मल्टी सुपरस्पेशलिटी हॉस्पिटल

100 फिटा तिराहा के पास, पीलीभीत बाईपास रोड, बरेली
समयः- प्रातः 11:00 से 3:00 बजे तक | सायं 6:00 से 8:00 बजे तक
HELPLINE NO.: 8923083768

राधिका सुपर स्पेशिलिटी एण्ड एडवांस ट्रामा सेन्टर

A New Pespective of Care...

अत्याधुनिक वेन्टीलेटर आई.सी.यू./एन.आई.सी.यू./एच.डी.यू./
सी.आर्म व लैप्रोस्कोपिक वातानुकूलित तथा आधुनिक उपकरणों से युक्त
ऑपरेशन थियेटर व आधुनिक सुविधाओं से सुसज्जित शहर का स्वच्छतम् अस्पताल।

श्रीमती राधा गंगवार
चेयरमैन

डॉ. नम्रता राठौर
M.B.B.S., D.M.R.D. (रेडियो-डायग्नोसिस)
Consultant Radiologist
DIRECTOR

डॉ. प्रतीक गंगवार
M.B.B.S. (TMU), P.G.D.S. (Delhi)
DIPLOMA IN INFERTILITY
LIFE TIME MEMBERSHIP OF SSOI
LIFE TIME MEMBERSHIP OF IMA
MANAGING DIRECTOR

एडवांस ट्रॉमा एण्ड स्पाइनल सर्जरी विभाग | आई.वी.एफ./फीटल मेडिसिन एवं गम्भीर प्रसव विभाग | स्त्री एवं प्रसूति रोग विभाग
जनरल एवं लैप्रोस्कोपिक सर्जरी विभाग | नवजात शिशु एवं बाल रोग विभाग | हड्डी एवं जोड़ रोग तथा कूल्हा/घुटना प्रत्यारोपण विभाग
मेडिसिन विभाग | न्यूरो सर्जरी विभाग | इमरजेन्सी एवं क्रिटिकल केयर विभाग | रेडियोलॉजी विभाग
यूरोलॉजी विभाग | हृदय रोग विभाग | टी.बी. एवं चेस्ट रोग विभाग | गैस्ट्रोलॉजी विभाग | नैफ्रोलॉजी विभाग*

आप सभी को होली की हार्दिक शुभकामनाएं

डॉ. करुणा
M.B.B.S., M.D. (OBG, KGMU, Lucknow)
DNB (Fetal Medicine)
Fellowship in Reproductive Medicine
Expert in IVF & Fetal Medicine
स्त्री एवं प्रसूति रोग, गम्भीर प्रसव, आई.वी.एफ.
निःसन्तानता विशेषज्ञ

डॉ. हर्षित अग्रवाल
M.B.B.S., M.S.
M.Ch. (Neuro Surgery)
दिमाग नस एवं रीढ़ की हड्डी रोग विशेषज्ञ

डॉ. हेमेन्द्र कुमार गंगवार
M.B.B.S., M.D. (Peadiatrics)
नवजात शिशु एवं बाल रोग विशेषज्ञ

डॉ. अभिषेक सक्सेना
M.B.B.S., M.S.(Surgery)
जनरल एवं लैप्रोस्कोपिक सर्जन

डॉ. ऋषि अग्रवाल
M.B.B.S., M.S.
D.N.B. (Uro Surgery)
दूरबीन विधि से गुर्दे, पेशाब की थैली/ पेशाब नली की पथरी, गदूद आदि के इलाज/ऑपरेशन विशेषज्ञ

डॉ. दीपक गुप्ता
M.B.B.S., M.D. (Anaesthesia)
FELLOWSHIP IN PAEDIATRIC ANAESTHESIA
एनेस्थेटिस्ट एवं पीडियाट्रिक एनेस्थेसिया/ क्रिटिकल केयर विशेषज्ञ

डॉ. हिना गुप्ता
B.A.M.S., D.R. C.H.
स्त्री एवं प्रसूति रोग

डॉ. नीरव आनन्द सिंह
M.B.B.S., M.S. (Ortho) F.N.B.
हड्डी एवं जोड़ रोग, आर्थोस्पाइनल सर्जरी, कूल्हा व घुटना प्रत्यारोपण विशेषज्ञ

डॉ.मो. आरिफ हुसैन
M.B.B.S., M.D. (Chest)
टी.बी., आस्थमा तथा फेफड़ों के गम्भीर रोग विशेषज्ञ

डॉ. आंचल अग्रवाल
M.B.B.S., M.D. (Medicine)
फिजीशियन तथा हृदय, रक्तचाप, मधुमेह तथा श्वांस रोग विशेषज्ञ

डॉ. आशुतोष कुमार
M.B.B.S., M.S. (Ortho), Gold Medalist
हड्डी एवं जोड़ रोग तथा घुटना/कूल्हा प्रत्यारोपण विशेषज्ञ

डॉ. राकेश मिश्रा
M.B.B.S., M.D. (Physician) Dip.Card
वरिष्ठ फिजीशियन एवं हृदय रोग विशेषज्ञ

कर्मचारी नगर, मिनी बाईपास रोड, क्लब 7 के सामने इज्जतनगर, बरेली। मो. 7037395694, 7455088693
: website : www.radhikahospitalbly.com

रमज़ान मुबारक
24 मार्च 2024 तेरहवां रोज़ा इफ्तार 6:30
25 मार्च 2024 चौदहवां रोज़ा सहरी 4:47
माह-ए-रमज़ान की दिली मुबारकबाद
लाइफ केयर हॉस्पिटल
निकट बी.आर.बी. स्कूल, बरेली रोड, बदायूं
मो. इमरान चौधरी
डायरेक्टर
विशेष सुविधाएं :
● हड्डी के समस्त प्रकार के इलाज व ऑपरेशन की सुविधा। ● महिलाएं के समस्त प्रकार के इलाज व ऑपरेशन की सुविधा। ● बी.पी., शुगर व डेंगू के मरीजों के लिए विशेष इलाज की सुविधा। ● आई.सी.यू. की सुविधा।
24 घण्टे मेडीकल व इमरजेंसी सुविधा उपलब्ध
पैथोलॉजी की सुविधा उपलब्ध
9758669652, 8474913186

शिव इन्टरप्राईजेज
फोम एण्ड प्लाई

गद्दे, सोफे का सामान, पर्दे, प्लाई बोर्ड, दरवाजे, सनमाइका
हार्डवेयर, फर्नीचर
सिकलापुर, बरेली
9897245877

भाजपा से टिकट के इंतजार में कार्यकर्ताओं के साथ विपक्षी भी

बदायूं से प्रत्याशी के नाम का ऐलान न होने से बनी असमंजस की स्थिति

कार्यालय संवाददाता, बदायूं

अमृत विचार: लोकसभा चुनाव की अधिसूचना जारी हो चुकी है। प्रथम चरण के नामांकन की प्रक्रिया भी शुरू हो चुकी है। परंतु बदायूं लोकसभा सीट से सपा को छोड़ अभी तक किसी भी दल ने प्रत्याशी की घोषणा नहीं की है। मंडल में सिर्फ आंवला और शाहजहांपुर में ही भाजपा ने मौजूदा सांसद को टिकट दिया है। पीलीभीत, बदायूं और बरेली को लेकर असमंजस की स्थिति है। बदायूं से सांसद संघमित्रा मौर्य को लेकर भाजपा से टिकट के लिए कई अन्य दावेदार संघ के दरबार में हाजिरी लगा रहे हैं। भाजपा ने एक और सूची गुरुवार को जारी की पर उसमें बदायूं के प्रत्याशी का नाम शामिल नहीं था।

- **टिकट के लिए राष्ट्रीय स्वयंसेवक संघ की परिक्रमा कर रहे कई दावेदार**

भाजपा के पदाधिकारियों ने बताया कि आरएसएस के पदाधिकारी गोपनीय ढंग से अपने कार्य को अंजाम देते हैं। राष्ट्रीय स्वयं सेवक संघ का फीडबैक प्रत्याशी चयन में अहम होता है। ऐसे में कई दावेदार प्रयास में लगे हैं। संघ के स्थानीय पदाधिकारियों में भी उम्मीदवार को लेकर कोई सुगबुगाहट नहीं है।

चर्चा में है कई नाम

बदायूं लोकसभा सीट से भाजपा से टिकट के दावेदारों के रूप में कई नामों की चर्चा है। दातागंज से विधायक रहे सिनोद शाक्य ऊर्फ दीपू भैया, ब्रज क्षेत्र अध्यक्ष दुर्विजयसिंह शाक्य, पूर्व एमएलसी जितेंद्र यादव, गुन्नौर से विधायक रहे अजीत यादव को टिकट की रेस में माना जा रहा है वहीं वर्तमान सांसद डॉ. संघमित्रा मौर्य ने भी उम्मीद नहीं छोड़ी है।

शाक्य या मौर्य हो सकता है भाजपा का प्रत्याशी

2024 में जिले की अनुमानित जनसंख्या 44,60,000 है। 2011 की जनगणना के अनुसार बहुसंख्यक वर्ग की जनसंख्या 28,67,707 है। वहीं अल्पसंख्यक खासकर मुल्सिम 7,90,515 है। राजनैतिक दलों के आंकड़ों के हिसाब से यादवों की संख्या 4 लाख से अधिक है। वहीं तीन लाख से अधिक मौर्य और शाक्य वोट है। एमवाई फैक्टर के चलते ही बदायूं लोकसभा सीट सपा का गढ़ रही है। 2019 का चुनाव छोड़ दिया जाए तो 1996 के बाद सपा कोई चुनाव नहीं हारी। वहीं भाजपा सवर्ण वर्ग को अपना वोट बैंक मानती है। इसी सवर्ण और शाक्य-मौर्य वोट को आधार मानकर ही प्रत्याशी का चयन भाजपा के द्वारा किया जाता रहा है। भाजपा के पदाधिकारियों की मानें तो इस बार भी पार्टी आलाकमान द्वारा शाक्य, मौर्य को ही अपना प्रत्याशी बनाएगी।

मुजरिया पुलिस ने किया फ्लैग मार्च

मुजरिया, अमृत विचार : होली का त्योहार और लोकसभा चुनाव की तैयारी के चलते मुजरिया पुलिस ने गांव गांव फ्लैग मार्च कर जनता से शांति व्यवस्था बनाए रखने की अपील की।

थाना क्षेत्र में दस मतदान केंद्रों को संवेदनशील घोषित किया गया है। इन केंद्रों पर जिला प्रशासन की पैनी नजर रहेगी। इन्ही केंद्रो पर पुलिस ने शनिवार को फ्लैग मार्च किया। होली का त्योहार होने के कारण पुलिस प्रशासन ने सख्त रवैया अपनाते हुए संवेदनशील क्षेत्रों पर खासी नजर बनाए रखने के निर्देश दिए हैं। थानाध्यक्ष आरती कौशिक ने जनता से शांति व्यवस्था बनाए रखने और चुनाव के दौरान निर्भीक होकर मतदान करने की अपील की। इस मौके पर एसआई अर्जुन सिंह, कृपाल सिंह, राम महे आदि रहे।

ईवीएम वेयर हाउस का किया निरीक्षण, संबंधितों को दिए निर्देश

कार्यालय संवाददाता, बदायूं

अमृत विचार: जिला निर्वाचन अधिकारी मनोज कुमार ने इलेक्ट्रॉनिक मीडिया सेल, एमसीएमसी, ईवीएम और वीवीपैट वेयर हाउस का निरीक्षण किया। इस दौरान उन्होंने अधिकारियों को पेड न्यूज पर नजर रखने के साथ ही बेयर हाउस की सीसीटीवी से निगरानी करने के आदेश दिए।

कलेक्ट्रेट में संचालित इलेक्ट्रॉनिक मीडिया सेल के निरीक्षण पर उन्होंने कहा कि अधिकृत प्रतिनिधि इलेक्ट्रॉनिक मीडिया के माध्यम से किए जाने वाले प्रचार माध्यमों व विज्ञापनों की अनुमति लेंगे। इसके अतिरिक्त एमसीएमसी के माध्यम से पेड न्यूज आदि पर भी सतत मॉनिटरिंग की जाएगी। इस मौके पर नगर मजिस्ट्रेट अरुण कुमार, एडीएम एफआर वैभव शर्मा आदि रहे।

एमसीएमसी का निरीक्षण करते डीएम मनोज कुमार।

- **डीईओ ने वेयर हाउस की सीसीटीवी से निगरानी करने के दिए आदेश**

चुनाव प्रचार में न लगाए नाबालिगों को

बदायूं, अमृत विचार: जिला निर्वाचन अधिकारी मनोज कुमार ने शनिवार को लोकसभा सामान्य निर्वाचन 2024 के दृष्टिगत राजनैतिक दलों के प्रतिनिधियों के साथ बैठक की। उन्होंने कहा कि चुनाव की प्रक्रिया में किसी भी नाबालिग का उपयोग नहीं होना चाहिए। सभी राजनैतिक दल के प्रत्याशी भारत निर्वाचन आयोग के दिशा-निर्देशों का भली प्रकार अध्ययन करें। जिला निर्वाचन अधिकारी ने कहा कि जनपद में धारा 144 प्रभावित है। इसका अनुपालन सुनिश्चित किया जाए। उन्होंने राजनैतिक दलों के प्रतिनिधियों को सर्विस मतदाता, निर्वाचक नामावली, संवेदनशील बूथ, विभिन्न वस्तुओं के लिए निर्धारित दरों आदि के बारे में विस्तार से जानकारी दी।

बसों से लेकर ट्रेनों तक में सीटों के लिए मारामारी

होली के मद्देनजर परिवहन विभाग ने बढ़ाए बसों के फेरे, लगाईं अतिरिक्त बसें, कम नहीं हुई यात्रियों की परेशानी

कार्यालय संवाददाता, बदायूं

अमृत विचार: फाग उत्सव की शुरुआत हो चुकी है। शनिवार से तीन दिनों तक छुट्टियां घोषित हो गई हैं। ऐसे में विभिन्न प्रांतों में काम करने वाले लोग घर वापस लौट रहे हैं। ट्रेनों में कंफर्म टिकट नहीं मिल पा रहा है। जनरल कोच में जैसे-तैसे यात्रा पूरी कर रहे हैं। कमोबेश यही हाल रोडवेज की बसों का भी है। बसों में भीड़ बढ़ गई है। हालांकि परिवहन निगम ने इसके लिए अतिरिक्त बसों की व्यवस्था की है लेकिन सड़क पर अतिरिक्त बसें नहीं दिख रही हैं। मजबूरन यात्रियों को निजी बसों और डग्गामार वाहनों का सहारा लेना पड़ रहा है। ऐसे में जहां यात्रियों को असुविधा हो रही है। वहीं, उनकी जेब भी ढीली हो रही है। कई बार तो यात्रियों की सीटों को लेकर तकझक भी हो जा रही है।

होली का त्योहार मनाने के लिए दिल्ली, हरियाणा, पंजाब व अन्य प्रांतों से लोग घर लौट रहे हैं। साथ ही इधर सरकारी ऑफिसों में छुट्टी हो गई है जिससे रेलवे स्टेशन से भी लोग अपने घरों को वापस जा रहे हैं, लेकिन ट्रेनों में कंफर्म टिकट नहीं मिल पा रहा है। जिसके कारण लोग जनरल कोच में सफर करने को मजबूर हैं। परिवार के साथ जनरल कोच में प्रवेश करने के लिए यात्रियों को मशक्कत करनी पड़ रही है। ट्रेनों में कंफर्म टिकट न मिलने से परेशान यात्री बस पकड़ने के लिए रोडवेज बस स्टैंड पहुंच रहे हैं, लेकिन बसों में भी भीड़ होने के कारण यात्री परेशानी झेल रहे हैं।

रोडवेज बस स्टैंड पर बस का इंतजार करतीं सवारियां। ● अमृत विचार

रोडवेज बस स्टैंड चौराहे पर बस के इंतजार में खड़ी सवारियां।

- **निजी बस संचालक और डग्गामार चालक यात्रियों से वसूल रहे अतिरिक्त किराया**
- **ट्रेनों में कंफर्म टिकट नहीं मिल रहे तो जनरल कोच में जैसे-तैसे यात्रा कर रहे लोग**

यात्री राजेश कुमार ने बताया कि उन्हें आगरा जाना है। ट्रेन का टिकट कंफर्म नहीं हुआ तो बस से सफर करने के लिए आए हैं, लेकिन बसों में भी जगह नहीं मिल पा रही है। कई बस छोड़ चुके हैं। इन लोगों ने कहा कि प्राइवेट बसों को किराया अधिक है। इसलिए प्राइवेट बस पकड़ने की जगह परिवहन निगम की बस पकड़ेंगे।

डग्गामार वाहन संचालक काट रहे चांदी

दूर दराज से लोग अपने घरों की ओर वापसी कर रहे हैं। छोटे रूटों पर रोडवेज बसों का संचालन न होने की वजह से यात्रियों को डग्गामार वाहनों से यात्रा करनी पड़ रही है। डग्गामार वाहन चालक भी लोगों की मजबूरी का लाभ उठा रहे हैं। उनके द्वारा अधिक किराया वसूला जा रहा है। राकेश कुमार ने बताया कि वह दिल्ली से लौटे हैं। उन्हें दातागंज जाना है लेकिन रोडवेज बस न मिलने की वजह से डग्गामार वाहन से जाएंगे लेकिन डग्गामार वाहन चालक भी अन्य दिनों की अपेक्षा अधिक किराया मांग रहा है। मजबूरन डग्गामार वाहन से ही घर पहुंचना होगा।

> होली के मद्देनजर अतिरिक्त बसें शुरू कर दी गई हैं। उनके फेरे भी बढ़ा दिए हैं। यात्रियों को किसी प्रकार की परेशानी नहीं होने दी जा रही है।
> – **डीके चौबे**, एआरएम रोडवेज डिपो।

होली पर आपात स्थिति से निपटने को एंबुलेंस तैयार

कार्यालय संवाददाता, बदायूं

अमृत विचार : होली पर्व पर आकस्मिक स्थिति से निपटने को स्वास्थ्य विभाग ने 108 और 102 एम्बुलेंस को तैयार किया है। तैयार की गयी 77 एम्बुलेंस के साथ जीवन रक्षक दवाएं और स्वास्थ्य कर्मचारी मौजूद रहेंगे।

प्रदेश सरकार ने 108 एवं 102 एम्बुलेंस सेवाओं के संचालन की जिम्मेदारी ईएमआरआई ग्रीन हेल्थ सर्विसेज को दी है। एम्बुलेंस सेवा प्रदाता संस्था के प्रोग्राम मैनेजर राजन कुमार ने बताया कि होली को लेकर विशेष सतर्कता बरतने के निर्देश दिए गए हैं। 108 एम्बुलेंस रूप से चिह्नित किए गए विशेष स्थानों, दुर्घटना बाहुल्य क्षेत्रों व थानों के नजदीक मौजूद रहेगी, जिससे आपात स्थिति में मरीजों को प्राथमिक इलाज उपलब्ध होने के साथ ही एंबुलेंस से जल्द से जल्द निकटतम अस्पताल पहुंचाया जा सके।

जीवनरक्षक दवाओं के साथ प्रशिक्षित स्टाफ रहेगा मौजूद: आपात स्थिति से निपटने को एम्बुलेंस पर प्रशिक्षित स्टाफ मौजूद रहेगा। सड़क या अन्य कोई दुर्घटना होने, जलने, हार्ट, सांस आदि से सम्बंधि समस्या होने पर 108 नंबर पर तत्काल सूचना दी जा सकती है, जिसके लिए सुविधा उपलब्ध होगी।

एंबुलेंस रहेगी अलर्ट

होली के त्योहार के दौरान गर्भवती महिलाओं व 2 साल तक बच्चों को सेवाएं देने के लिए 102 एंबुलेंस सेवा 24 घंटे उपलब्ध रहेगी। जिले में 108 सेवा की 36 एंबुलेंस हैं और 102 सेवा की कुल 41 एंबुलेंस हैं जो 24 घंटे संचालित हैं। जिले में कुल 77 एम्बुलेंस हैं जिन पर प्रशिक्षित स्टाफ जीवन रक्षक दवाओं के साथ रहेगा।

शिक्षकों संग खेली होली, उड़े रंग-गुलाल

बच्चों के साथ होली खेलतीं शिक्षिकाएं। ● अमृत विचार

होली खेलतीं छात्राएं। ● अमृत विचार

कार्यालय संवाददाता, बदायूं

अमृत विचार: शहर से लेकर देहात क्षेत्र में लोग होली के रंग में रंगने लगे हैं। शनिवार को स्कूल-कालेजों के अलावा सरकारी व गैर सरकारी कार्यालयों में अवकाश से पूर्व जमकर होली खेली गई।

रविवार को होली व सोमवार को धुल्हेंडी है। इसके लिए एक दिन पूर्व ही स्कूल-कॉलेजों के अलावा, सरकारी व गैर सरकारी कार्यालयों में होली पर्व के अवकाश से पूर्व जमकर होली खेली गई। शिव देवी सरस्वती विद्या मंदिर इंटर कालेज में शिक्षकों ने एक दूसरे को गुलाल लगाकर पर्व पर बधाई दी। वहीं, श्रीराम सरस्वती विद्या मंदिर इंटर कॉलेज में भी बच्चों ने जमकर होली खोली। बच्चों को पिचकारी वितरित की। कॉलेज के प्रधानाचार्य कालिका प्रसाद गंगवार ने आचार्य परिवार एवं छात्र-छात्राओं को होली उत्सव पर्व की हार्दिक बधाई एवं शुभकामनाएं दी। इसके अलावा विकास भवन स्थिति सरकारी कार्यालयों तथा बेसिक शिक्षा विभाग में शनिवार को होली खेली गई। इधर, विकासखंड जगत क्षेत्र के उच्च प्राथमिक विद्यालय मझिया में परीक्षा के बाद बच्चों ने शिक्षकों के साथ गुलाल से होली खेली। इंचार्ज प्रधानाध्यापिका गीता सिंह ने बच्चों को होली पर्व को परंपरागत तरीके से प्रेम और भाईचारे से मनाने को कहा।

इस मौके पर शिक्षिका प्रतिभा सिंह, शिक्षक राजीव कुमार अनुदेशक मिथलेश, करुणेश और कुसुम लता आदि मौजूद रहे।

होली खेलते बीएसए कार्यालय के कर्मचारी। ● अमृत विचार

अधिकारियों ने व्यापारियों व किसानों संग खेली होली

वजीरगंज। सामाजिक संगठनों सहित अधिकारियों ने व्यापारियों व किसानों संग होली खेली। उन्होंने एक दूसरे को गुलाल लगाकर होली की शुभकामनाएं दीं। शनिवार को होली की पूर्व संध्या पर सामाजिक संगठनों, जीन्स कंपनी के अधिकारियों ने व्यापारियों तथा किसानों के साथ होली का पर्व धूमधाम से मनाया। इस मौके पर ब्राह्मण समाज के पूर्व नगर अध्यक्ष राजेश पाराशरी, राजीव, भानु प्रकाश शर्मा, मनोज शर्मा, मुकेश शर्मा, न्यू जीन्स कंपनी से आरएम एपी सिंह, सत्यम मिश्र, राजीव भारद्वाज आदि रहे।

डीएम ने मतदाताओं को दी होली की शुभकामनाएं

बदायूं, अमृत विचार: जिला निर्वाचन अधिकारी मनोज कुमार ने जनपद बदायूं के मतदाताओं को रंगो और उल्लास के त्योहार होली की हार्दिक बधाई दी है। कहा कि जनपद में होली के साथ-साथ देश का सबसे बड़ा महापर्व लोकसभा सामान्य निर्वाचन को भी उत्सव की तरह मनाएं। डीएम ने अपील करते हुए कहा कि मतदान हमारा संवैधानिक अधिकार है। देश एवं प्रदेश के विकास के लिए यह नितान्त आवश्यक है कि जनपद का प्रत्येक मतदाता मतदान दिवस के दिन अपने मताधिकार का प्रयोग अवश्य करें तथा देश व प्रदेश के लोकतंत्र को मजबूत करने में भागीदार करें।

राष्ट्रीय अध्यक्ष ने होली खेल सद्भाव का दिया संदेश:

कादरचौक। राष्ट्रीय लोक तंत्र दल (पार्टी) के राष्ट्रीय अध्यक्ष बीएन चौटाला शनिवार को यहां पहुंचे। पार्टी के जिलाध्यक्ष रिंकू बाबू सक्सेना के निवास स्थान लभारी पहुंचे। चौटाला ने पार्टी के जिला अध्यक्ष के निवास पर लोगों से बातचीत कर कहा होली का त्योहार आपसी प्रेम बढ़ाता है। इस मौके पर उपाध्यक्ष नन्हे सिंह सक्सेना, जिला सचिव रोहित कुमार, विनोद पाल, धन देवी आदि रहे।

बच्चों को सुरक्षित होली खेलने को किया जागरूक

बिल्सी। विकासखंड अंबियापुर क्षेत्र के प्राथमिक विद्यालय वनबेहटा में होली के उपलक्ष्य में होली उत्सव का आयोजन किया गया। छात्राओं ने स्कूल के द्वार पर रंगोली बनाई तथा सभी ने एक दूसरे को गुलाल लगाकर होली की शुभकामनाएं दीं। विद्यालय की प्रधानाचार्य राजकिशोर तिवारी ने बच्चों को होली के महत्व के बारे में जानकारी दी। इस दौरान हरिपाल सिंह, अजय पाल सिंह, श्वेता राठौर आदि अध्यापक उपस्थिति रहे। वहीं दूसरी ओर फ्यूचर लीडर्स स्कूल में होली के पावन पर्व को मनाया गया। कार्यक्रम में मुख्य अतिथि रहे वेद प्रचारक आचार्य संजीव रूप शामिल रहें। विद्यालय के डायरेक्टर वीपी सिंह ने सभी बच्चों को सुरक्षित होली खेलने के बारे में जागरूक किया और कहा कि इससे हमें सीख मिलती है कि हम अपने अंदर की बुराइयों को जलाकर जीवन भर सदाचारी बनें।

होली पर एक-दूसरे को रंग लगाकर बच्चों ने की मस्ती

बदायूं। होली की मस्ती विद्यालयों में शुरू हो गई है। शनिवार को स्कूलों में होली की छुट्टी से पूर्व जमकर होली खेली गई जिसमें उनका शिक्षकों ने भी साथ दिया।

केमिकल युक्त रंगों से दूर रहने की दी सलाह

बिसौली। क्षेत्र के संविलित विद्यालय सुजानपुर में परीक्षा के उपरांत होली मनाई गई। प्रधानाध्यापक राकेश कुमार, अध्यापक साहू सावेन्द्र ने केमिकल युक्त रंगों से होली न खेलने की सलाह दी। इस अवसर पर नीलम सक्सेना, सुरजेश शर्मा, मोहित कुमार, तेजेन्द्र पाल, सोमवीर सिंह, छत्रपाल, प्रिया आदि उपस्थित रहे।

हर दर्द का इलाज करते हैं
डॉ. रूप किशोर
समय प्रातः 10 से दोपहर 3 बजे तक
गठिया
फालिज
जोड़ों एवं नसों का दर्द
झनझनाहट
सुन्नपन
फातिमा हॉस्पिटल
जगतपुर रोड, बरेली
9267043010

जे.पी. क्लीनिक
डा. जितेन्द्र पाल सिंह
B.A.M.S., (Kanpur)
Ex. H.O. जिला अस्पताल
फेमिली फिजीशियन
● दाँद, खाँज, खुजली, मुँहासे का इलाज
● बच्चों के जिगर, सूखा रोग एवं काली खाँसी का इलाज
● जोड़ों, घुटनों व गठियाँ के दर्द का इलाज।
● गुर्दों की पथरी (Kidney Stone) व गदूद (Prostate) का इलाज
बच्चों के सूखा रोग का तेल मुफ्त दिया जाता है।
हमारे यहाँ भफारा (Nebuliser) मुफ्त दिया जाता है
पता : बाजार सन्दल खान, निकट दूल्हा मियाँ की मजार, किला सिटी स्टेशन रोड, बरेली मो. 8791532206
सुबह 11 से 3 बजे तक
सायं 7.30 से 9.30 बजे तक
रविवार अवकाश

अमृत विचार Lifelines OF BAREILLY MEDICAL
विज्ञापन हेतु सम्पर्क करें :- 7464943582

चरक पैथलैब
विश्वसनीय परिणाम
स्वास्थ्य जाँच पैकेज की व्यापक रेंज
जांचों पर विशेष छूट
समस्त प्रकार की खून जांचे उपलब्ध
39-बी, एकता नगर, चाट बाजार के पास, नीरज लाईफ केयर हॉस्पिटल के सामने, बरेली
मो. 9410200042, 9410200047 समय प्रातः 8 से रात 9 बजे तक
घर से सैम्पल लेने की सुविधा उपलब्ध E-mail: pathlab.charak@gmail.com

डॉ. रजनीकांत साहू
MBBS, MS, MCh. (SGPGI, Lucknow)
Ex-Consultant-MAX Hospital, Delhi
वरिष्ठ न्यूरो सर्जन
मो. 7417389433
बरेली न्यूरो एण्ड स्पाईन सेन्टर
पता:- सी 427 डिवाइन हॉस्पिटल के सामने, के.के. हॉस्पिटल रोड, राजेन्द्रनगर, बरेली
सुविधायें:- सिर की चोट का इलाज व ऑपरेशन, ब्रेन ट्यूमर, दिमागी गांठ तथा ब्रेन हैमरेज का ऑपरेशन, गर्दन व पीठ का दर्द, सियाटिका, स्लिप डिस्क, स्पाइनल ट्यूमर का इलाज व ऑपरेशन, सिर दर्द व मिर्गी के दौरे का इलाज।
मिलने का समय प्रातः 10 से 12, सायं 6 से 8
7017678157

डा. सतेन्द्र शर्मा
M.D. (Ayu.)
बवासीर, भगन्दर रोग विशेषज्ञ
क्या आपकी हर सुबह परेशानी लेकर आती है
जैसे : शौच के समय जलन, दर्द एवं खून, मल द्वार के पास से मवाद व कपड़े खराब होते रहना।
क्षार सूत्र विधि द्वारा इन सभी बीमारियों से सम्पूर्ण निदान पायें।
श्रद्धा केयर अस्पताल
मिनी बाईपास, प्रेम नर्सरी के सामने, कर्मचारी नगर, नैनीताल रोड बरेली सम्पर्क सूत्र : 9758284825, 8077550393

यशस्वी क्लीनिक
डॉ. अनिल मिश्रा
एम.बी.बी.एस., एम.डी. (मेडिसिन)
डायबिटीज एवं हृदय रोग विशेषज्ञ
मो. 9896567597
स्वास्थ्य परामर्श
- डेंगू, टायफाइड, मलेरिया का उचित इलाज
- दिल सम्बन्धित बीमारियां
- शुगर, ब्लडप्रेशर, सीने में दर्द
- बुखार, खांसी, सांस सम्बन्धित बीमारियां
- थायराइड, गठिया, खून की कमी
- जिगर, पेट, लीवर, अल्सर, भूख न लगना, वजन घटना, कब्ज, उल्टी एवं दस्त की बीमारी
- दिमागी बुखार, मिर्गी के दौरे, एन्सेफलाइटिस,
- लकवा, स्ट्रोक, सर दर्द, माइग्रेन
- गुर्दे एवं पेशाब की तकलीफ, गुर्दे की पथरी, प्रोस्टेट का बढ़ना, पेशाब में खून आना व जलन।
समय: प्रातः 9:30 से 2:00 बजे एवं सायं 5:00 बजे से 8:00 बजे तक रविवार को अवकाश रहेगा।
पता:- फैज़ हास्पिटल के सामने बेसमेन्ट में, 100 फुटा रोड, बरेली
सम्पर्क सूत्र:- 7895161674, 7906502059

एक नजर

जारी रहा एसडीएम कोर्ट का बहिष्कार

बिल्सी। शनिवार को तहसील बार एसोसिएशन की एक बैठक बार अध्यक्ष गिरीश चंद्र की अध्यक्षता में आयोजित की गई। इसमें एसडीएम की कार्यशैली और न्यायालय की गरिमा के अनुरूप नहीं होने का आरोप लगाते हुए विगत 18 मार्च से चल रहे न्यायिक कार्य से विरत रहते हुए उनके न्यायालय का 23 मार्च को भी बहिष्कार किया गया है। बार के महासचिव ज्ञान सिंह त्यागी ने कहा कि एसडीएम राजनैतिक दबाव में आकर कार्य कर रहे हैं। इससे बार के अधिवक्ताओं और क्षेत्र की जनता का शोषण हो रहा है। अभी भी उनकी कार्यशैली में कोई सुधार नहीं हुआ है। जिससे अधिवक्ताओं में रोष है।

घर में घुसकर महिला से छेड़छाड़, शिकायत पर पीटा

कुंवरगांव। थाना कुंवरगांव क्षेत्र के एक गांव निवासी महिला ने एसएसपी को शिकायती पत्र देकर बताया कि गांव निवासी दो युवक रात में उसके घर में घुस आए। उसके साथ छेड़छाड़ करने लगे। विरोध करने पर महिला को जान से मारने की धमकी दी। घर जाकर शिकायत करने पर आरोपियों ने महिला को लाठी-डंडों से पीटा। शिकायत पर सीओ सिटी आलोक मिश्रा ने बताया कि मामले में जांच कराई जाएगी।

नशे में धुत युवक को ढाबा संचालक को किया सुपुर्द

सहसवान। शनिवार को बदायूं मेरठ राजमार्ग पर एक ढाबा के पास शराब के नशे में एक युवक धुत था। जिसकी सूचना पर पुलिस मौके पर पहुंची। पुलिस ने युवक को ढाबा संचालक के हवाले कर दिया और नशा उतरने तक उसका ख्याल रखने की हिदायत दी।

जावेद ने खुद वायरल कराई थी वीडियो, दरगाह जाने का नहीं मिला प्रमाण

सिविल लाइन क्षेत्र की बाबा कालोनी नई बस्ती निवासी दो बच्चों की गला रेतकर हत्या का मामला, खुलासे में जुटी पुलिस

कार्यालय संवाददाता, बदायूं

- दिल्ली में उसके परिचित ने दी थी बरेली जाकर सरेंडर करने की सलाह, बदायूं पहुंचने पर मार देने का था डर
- मुठभेड़ में मारा गया एक हत्यारोपी, बरेली से पकड़ा गया था दूसरा हत्यारोपी जावेद

अमृत विचार : बाबा कॉलोनी नई बस्ती निवासी दो बच्चों की हत्या मामले में पुलिस ने एक हत्यारोपी साजिद को मुठभेड़ में मार दिया। दूसरे हत्यारोपी जावेद का बरेली का वीडियो वायरल हुआ था। पुलिस ने उसे गिरफ्तार करके जेल भेजा है। पुलिस की जांच में अब तक पता चला है कि जावेद ने एनकाउंटर के डर से खुद ही अपना वीडियो वायरल कराया था। जावेद के बयान के अनुसार पुलिस दरगाह जाकर जांच की। वहां भी उससे संबंधी कोई डाटा नहीं मिला है।

बाबा कॉलोनी निवासी विनोद कुमार ठेकेदारी करते हैं। 19 मार्च को उनके घर के पास में हेयर कटिंग की दुकान चलाने वाले साजिद और जावेद ने उनके दो बेटे आयुष और आहान उर्फ हन्नू की गला रेतकर हत्या कर दी थी। गुस्साई भीड़ ने बवाल किया था। आगजनी की थी। पुलिस ने उसी दिन एक हत्यारोपी साजिद को शेखूपुर के जंगल में मुठभेड़ में मार गिराया था। जबकि दूसरे हत्यारोपी उसके छोटे भाई जावेद की तलाश चल रही थी। वह सहसवान क्षेत्र में अपनी ससुराल, जहां से अपने पिता बाबू से हेयर कटिंग का काम सीखने वाले परिचित के पास दिल्ली पहुंचा था। हत्याकांड के बारे में जानकारी दी थी। परिचित ने कहा था कि अगर भागता रहेगा तो और परेशानी बढ़ जाएगी। जाकर सरेंडर कर दें। जावेद ने कहा कि बदायूं जाएगा तो लोग मार देंगे। परिचित ने बरेली जाकर आत्मसमर्पण करने की सलाह दी तो वह पूरी तैयारी के साथ गुरुवार को बरेली आया था। खुद को बदायूं वाला जावेद बताते हुए वीडियो बनवाया और वायरल करा दिया। बरेली की बारादरी पुलिस उसे पकड़कर ले गई। सूचना मिलने पर बदायूं पुलिस बरेली जाकर उसे ले आई। पूछताछ में उसने बताया था कि मुठभेड़ में मारा गया उसका भाई साजिद बचपन से ही मानसिक रोगी था। वह हिंसक प्रवृत्ति का हो गया था। 8 साल की उम्र में ही दरगाह पर ले जाकर उसका इलाज कराया गया था। पेड़ पर चिट्ठी टांगकर अर्जी लगाई थी। जावेद की गिरफ्तारी के पास पुलिस ने दरगाह पर जानकारी की तो पता चला कि वहां कोई रजिस्ट्रर न होने से वहां आने-जाने वालों का डाटा नहीं रखा जाता। वहीं दरगाह पर साजिद का इलाज करने वाले के बारे में भी पता नहीं चल सका है। जावेद के अनुसार साजिद ने ही बच्चों को मारा है जबकि उसने बच्चों का नहीं मारा है। एसएसपी आलोक प्रियदर्शी ने बताया कि मामले की जांच कर रही है। इससे पहले कुछ नहीं कहा जा सकता। जांच के बाद सब स्पष्ट हो जाएगा।

जेल में जावेद ने की मच्छर के काटने की शिकायत: पुलिस ने आरोपी जावेद को कोर्ट में पेश किया था। कोर्ट ने उसे 14 दिन की न्यायिक हिरासत में भेज दिया। जेल में उसने खाना खाया और रात 9 बजे सो गया था लेकिन बीच-बीच उठता रहा। उसने जेल प्रशासन से मच्छर लगने की शिकायत की थी।

पीड़ित परिवार के मकान के बाहर बैठे परिचित और रिश्तेदार। ● अमृत विचार

पांच जनवरी को साजिद ने चढ़ाई थी चादर

साजिद के बचपन से ही मानसिक बीमार होने की वजह से परिजनों को चिंता हुई थी। हवा का साया होने की बात कहकर शहर की एक दरगाह पर ले गए थे। उसके पिता बाबू दरगाह परिसर में ही रहने लगे थे। साजिद को कुछ आराम मिला तो परिजन उसे वापस घर ले गए थे लेकिन साजिद समय-समय पर दरगाह आता-जाता रहता था। उसने आखिरी बार पांच जनवरी को दरगाह पर चादर चढ़ाई थी।

घटनास्थल से हटाई पुलिस, एसएसबी जवानों की हुई तैनाती

हत्याकांड के दिन लोगों में खासा गुस्सा था। जिसके चलते उन्होंने बवाल किया था। एक हत्यारोपी के मुठभेड़ में मारे जाने के बाद वह कुछ शांत हुए लेकिन हत्याकांड के अगले दिन बाजार बंद रहा। साजिद का सहयोग उसका भाई जावेद पकड़ा गया। तो मोहल्ले की दुकानें खुल गई हैं लेकिन लोग नहीं पहुंच रहे हैं। पीड़ित परिवार को भी अब पुलिस की जांच का इंतजार है। जिसके चलते घटनास्थल से पुलिस बल हटा लिया गया है। होली के त्योहार के मद्देनजर सीमा सुरक्षा बल के जवानों की तैनाती की गई है।

लैब भेजे गए खून के नमूने

पुलिस ने दोनों हत्यारोपी पर कार्रवाई करके जांच शुरू कर दी है। दरगाह पर जानकारी करने के अलावा हत्यारोपी साजिद के खून से सने कपड़े और घटनास्थल से मिले खून के नमूने जांच के लिए लैब भेजे गए हैं। जिसकी रिपोर्ट आने का इंतजार है। इसके अलावा पुलिस ने विनोद कुमार के आसपास के घर और प्रतिष्ठानों पर लगे सीसीटीवी कैमरों की फुटेज चेक की है।

पूर्व जिला पंचायत अध्यक्ष ने दी सांत्वना

हत्याकांड के बाद पीड़ित परिवार के घर सांत्वना देने वाले लोग पहुंच रहे हैं। केंद्रीय राज्यमंत्री, सांसद, माध्यमिक शिक्षा मंत्री, विधायक आदि उनके दुख में शामिल हुए है। पूर्व जिला पंचायत अध्यक्ष पूनम यादव ने भी पीड़ित परिवार को सांत्वना दी। कहा कि भरोसा रखें दूसरे आरोपी जावेद को भी सख्त सजा मिलेगी।

पहचान के लिए तीन टीमों का गठन

हत्याकांड के दिन बवाल और आगजनी करने वाले 60 अज्ञात के खिलाफ रिपोर्ट दर्ज की गई है। बवालियों की पहचान के लिए एसएसपी ने तीन टीमों का गठन किया है। एक टीम के इंचार्ज सिविल लाइन के प्रभारी निरीक्षक गौरव विश्नोई, दूसरी टीम सिविल लाइन चौकी इंचार्ज रामेश्वर और तीसरी टीम में मंडी चौकी इंचार्ज चंद्रपाल सिंह रहेंगे।

28 मार्च तक पूरी होगी मुठभेड़ की मजिस्ट्रियल जांच

हत्याकांड के बाद मुठभेड़ में साजिद की मौत मामले की मजिस्ट्रियल जांच शुरू कर दी गई है। नगर मजिस्ट्रेट अरुण कुमार 28 मार्च तक जांच करेंगे। उन्होंने कहा है कि मुठभेड़ के संबंध में कोई भी चश्मदीद व्यक्ति लिखित या मौखिक बयान दर्ज कराना चाहता है तो 28 मार्च तक सुबह 10 बजे से लेकर शाम 5 बजे तक कार्यालय आकर करा सकता है।

संवेदनशील चौराहों पर मुस्तैद रही पुलिस

बदायूं। शहर में दोहरे हत्याकांड के बाद तनाव का माहौल गया था। जिसके बाद अब संवेदनशील चौराहों पर पुलिस मुस्तैद रही, जिससे स्थिति नियंत्रण में है। शहर के शहवाजपुर बाईपास के निकट नई सराय मोहल्ला है। इस मोहल्ले के लोगों पर नजर रखने को चौराहे पर पुलिस के जवान तैनात हैं। जवान हर संदिग्ध पर नजर बनाए हुए हैं। उधर रजी चौक पर पुलिस का कड़ा पहरा है।

सोशल मीडिया पर रहेगा प्रशासन का पहरा

कार्यालय संवाददाता, बदायूं

- सोशल मीडिया पर नजर रखने के लिए मीडिया सर्टिफिकेशन कमेटी का किया गया है गठन

अमृत विचार: लोकसभा चुनाव में आचार संहिता का पालन कराने के लिए निर्वाचन आयोग ने गाइडलाइन जारी किया है। आयोग ने सोशल मीडिया पर नजर रखने के आदेश प्रशासन को दिए हैं। आदेश प्राप्त होने के बाद प्रशासन ने सोशल साइड्स यूट्यूब, फेसबुक, इंस्टाग्राम आदि पर कड़ा पहरा बैठा दिया है। लोकसभा चुनाव के बीच सोशल मीडिया साइट्स भ्रामक खबरों के प्रसार पर आईटी एक्ट के तहत कार्रवाई अमल में लाई जाएगी। इसके लिए मीडिया सर्टिफिकेशन कमेटी का गठन भी किया गया है। चुनाव को लेकर हर स्तर पर मॉनिटरिंग चल रही है।

इसके तहत प्रत्याशी व उनके समर्थक फेसबुक, इंस्टाग्राम, एक्स व यू ट्यूब आदि का प्रचार प्रसार का जरिया बना रहे हैं। सोशल मीडिया पर नेताओं पर अभद्र टिप्पणी व उनके फोटो व स्केच शेयर करने की भी बड़े पैमाने पर शिकायतें आती रहती हैं। साथ ही प्रचार के दौरान भ्रामक पोस्ट कर लोगों को गुमराह करने का प्रयास भी किया जाता है। लेकिन इस बार चुनाव में इस तरह के प्रचार पर प्रशासन की पैनी नजर रहेगी। प्रशासन द्वारा इस तरह के प्रचार पर रोक लगाने के आदेश जारी किये हैं। इसके लिए जिला स्तर पर मीडिया सर्टिफिकेशन कमेटी का गठन भी किया गया है। जोकि सोशल साइट्स और यू ट्यूब आदि की निगरानी कर रही है। उप जिला निर्वाचन अधिकारी डॉ वैभव शर्मा ने बताया कि इस तरह का कोई मामला संज्ञान में आता है तो आईटी एक्ट के तहत कड़ी कार्रवाई की जाएगी। उन्होंने कहा कि चुनाव के दौरान प्रत्याशियों द्वारा छपवाई जाने वाली प्रचार सामग्री के तहत छपने वाले पंपलेट, पोस्टर, बिल्ले व हैंडबिल आदि में प्रकाशक व उसका पता तथा उनकी संख्या का उल्लेख करना भी जरूरी होगा। इसके साथ ही प्रकाशित प्रचार सामग्री का ब्योरा जिला निर्वाचन अधिकारी को तीन दिनों के भीतर उपलब्ध भी कराना होगा।

> लोकसभा चुनाव के दौरान आदर्श आचार संहिता का कड़ाई से पालन कराया जाएगा। इसके लिए पूरी तैयार कर रखी है। चुनाव के दौरान वेब पोर्टल व सोशल साइट्स कभी-कभी भ्रामक प्रचार प्रसार का जरिया बन जाते हैं। जिसके चलते लोगों की भावनाओं को ठेस पहुंचती है। सोशल साइट्स की पूरी निगरानी की जा रही है। इसके लिए टीम का गठन किया गया है। **-डॉ वैभव शर्मा, एडीएम/ उप जिला निर्वाचन अधिकारी।**

बिसौली में बंद घर से 50 हजार की नगदी समेत ढाई लाख की चोरी

संवाददाता, बिसौली

- गांव मेवली निवासी मेहरबान सिंह हिमाचल प्रदेश में पुत्र के यहां गए थे, घर में हो गई चोरी

अमृत विचार : नगर बिसौली के एक घर से चोर पचास हजार की नगदी समेत लगभग दो लाख का माल समेट ले गए। चोरों ने पहले घर की लाइटें बंद की और फिर चोरी को अंजाम दिया। घर के मालिक ने पुलिस को तहरीर देकर खुलासे की मांग की है।

बिसौली कोतवाली क्षेत्र के गांव मेवली निवासी मेहरबान सिंह लगभग 10 साल पहले नगर की साईं बिहार कॉलोनी में आकर रहने लगे थे। उनका बेटा सन्नू हिमाचल प्रदेश में नौकरी करता है। 11 मार्च को मेहरबान और उनकी पत्नी हिमाचल प्रदेश गए थे। उनका घर बंद था। वह कहीं भी जाते थे लेकिन अपने घर की लाइटें खुली छोड़ देते थे। गुरुवार को सांई मंदिर में भंडारा था। रात लगभग 11 बजे मंदिर के पुजारी ने मेहरबान के घर की लाइटें बंद देखीं। उन्हें शक हुआ लेकिन बिजली फाल्ट होने की वजह से उन्होंने ज्यादा ध्यान नहीं दिया और अपने काम में लग गए। शनिवार को मोहल्ले के लोगों ने घर का गेट खुला देखा तो मेहरबान को फोन करके सूचना दी। परिजन वापस आए तो देखा चोर उनके घर से 50 हजार रुपये नगदी और लगभग दो लाख रुपये के जेवर ले गए हैं। कस्बा के चौकी इंचार्ज नरेंद्र सिंह ने बताया कि तहरीर प्राप्त हुई है। जल्द ही खुलासा किया जाएगा।

मुकद्दम हत्याकांड के आरोपियों के खिलाफ चार्जशीट दाखिल

कार्यालय संवाददाता, बदायूं

- पुरानी रंजिश में 12 फरवरी की रात ट्यूबवेल पर की गई थी मुकद्दम की गला काटकर हत्या

अमृत विचार : लगभग 26 साल पहले युवक की हत्या के शक में दो लाख रुपये की सुपारी देकर थाना कुंवरगांव क्षेत्र के एक गांव निवासी व्यक्ति की गला काटकर हत्या कराई गई थी। पुलिस ने चार हत्यारोपियों को गिरफ्तार करके जेल भेजा है। विवेचना करने के बाद हत्यारोपियों के खिलाफ चार्जशीट दाखिल कर दी गई है।

कुंवरगांव थाना क्षेत्र के गांव बिहारी गौटिया निवासी मुकद्दम उर्फ बांके लाल की 12 फरवरी की रात गांव के पास निर्माणाधीन गंगा एक्सप्रेस वे किनारे गला काटकर हत्या कर दी गई थी। उसका सिर धड़ से अलग कर दिया गया था। मृतक के भाई राजपाल की तहरीर पर गांव के चार लोगों के खिलाफ जमीन संबंधी रंजिश के चलते हत्या करने के आरोप में रिपोर्ट दर्ज की गई थी। शुरुआत से ही पुलिस हत्याकांड का मकसद कुछ और मान रही थी। पुलिस ने मृतक के मोबाइल नंबर का रिकार्ड खंगाला। गांव कैली निवासी पूजा के बारे में जानकारी होने पर उसे हिरासत में लिया गया था। उसने जो कहानी पुलिस को बताई वह आपस में तालमेल नहीं खा रही थी। पुलिस ने सख्ती बरती तो वह टूट गई। उसने गांव भैसामई निवासी फाजिल पुत्र मुनाफ, गांव दुगरैया निवासी जाबिर पुत्र असलम, मृतक के गांव निवासी हाकिम पुत्र रामजीत का नाम बताया। पुलिस ने फाजिल और जाबिर को गिरफ्तार किया जबकि पूजा पुलिस की गिरफ्त में थी और हाकिम फरार था।

आरोपियों ने बताया कि वर्ष 1998 में गुलफाम की हत्या हुई थी। जिसमें मुकद्दम का नाम सामने आया था लेकिन पुलिस की जांच में वह निर्दोष निकला था लेकिन गुलफार्म के परिजनों को मुकद्दम पर हत्या करने का शक था। जिसके चलते गुलफाम के भाई हाकिम ने दो लाख रुपये में मुकद्दम की सुपारी देकर हत्या कराई थी। पुलिस ने बाद में फरार आरोपी हाकिम को भी गिरफ्तार करके जेल भेजा था। चारों हत्यारोपियों को गिरफ्तार करके जेल भेजा था। जांच के बाद हत्यारोपियों के खिलाफ चार्जशीट कोर्ट में दाखिल की है।

दिव्यांग छात्रों के शैक्षिक पुनर्वास पर की गई चर्चा

संवाददाता, वजीरगंज

- पांच दिवसीय समावेशी नोडल टीचर्स प्रशिक्षण का हुआ समापन

अमृत विचार: बीआरसी केंद्र पर चल रहे पांच दिवसीय समावेशी शिक्षा के अंतर्गत नोडल टीचर्स प्रशिक्षण का समापन हो गया। अंतिम दिन प्रशिक्षक मंडल ने पांच दिन समावेशी शिक्षा से संबंधित संकल्पना पर चर्चा की एवं दिव्यांग छात्रों के शैक्षिक पुनर्वास के लिए सहयोगी गतिविधियों के बारे में बताया गया और कहा कि इससे दिव्यांग जनों के सशक्तिकरण को बढ़ावा मिलेगा।

प्रशिक्षण में मौजूद रहीं जिला बेसिक शिक्षा अधिकारी स्वाती भारती ने प्रशिक्षुओं से ट्रेनिंग के बारे में पूछा एवं अन्य कंपोजिट कार्यों पर विस्तृत चर्चा की। बीईओ उमेन्द्र दत्त त्रिपाठी , एआरपी डॉ महिपाल सिंह टंडन , मास्टर ट्रेनर तेज प्रताप सिंह व प्रदन्या मिश्रा की मुख्य भूमिका रही। वहीं, समापन पर शिक्षकों में प्रमाणपत्रों का वितरण किया गया। प्रशिक्षक मंडल से मास्टर ट्रेनर तेजप्रताप सिंह व प्रदन्या मिश्रा ने बहु विकलांगता पर विस्तृत जानकारी दी। इस मौके पर अशोक कुमार, डॉ हिलाल अहमद, अवनीश कुमार आदि मौजूद रहे।

जिले भर में 2112 स्थानों पर आज रात को किया जाएगा होलिका दहन

कार्यालय संवाददाता, बदायूं

- शहर सहित 50 से अधिक स्थानों पर निकाला जाएगा होली का जुलूस
- पुलिस की अराजक तत्वों पर पैनी नजर, शांतिभंग करने पर होगी कार्रवाई

अमृत विचार: 24 मार्च को जिलेभर में 2112 स्थानों पर होलिका का दहन किया जाएगा। अगले दिन 25 मार्च को रंगों की बौछार होगी। साथ ही शहर सहित देहात क्षेत्रों में करीब 50 स्थानों पर जुलूस निकाला जाएगा।

होली के पर्व पर जिले की शांति व्यवस्था में खलल न पड़े। इसके लिए पुलिस के साथ साथ प्रशासन ने भी पूरी तैयारी की है। मुस्लिम समुदाय का पवित्र रमजान का महीना चल रहा है। इसके साथ ही हाल ही में दो बच्चों की निर्मम हत्या के बाद हर कोई सहमा हुआ है। इसलिए इस बार पुलिस के साथ प्रशासन ने भी सुरक्षा व्यवस्था काफी मजबूत की हुई है। जिला स्तरीय आधा दर्जन से अधिक अधिकारियों को मजिस्ट्रेट नामित किया हुआ है। वहीं, दूसरी ओर माहौल बिगाड़ने वाले हुड़दंगियों पर पुलिस ने निगाहे गढ़ा दी हैं। बाजार से लेकर शहर के प्रमुख चौराहे पर भारी संख्या में पुलिस बल तैनात किया गया है।

हुड़दंगियों पर नकेल कसने को लगाए गए सीसीटीवी: अराजक तत्वों पर नजर रखने को जगह जगह सीसीटीवी लगाए हैं। ड्रोन कैमरों से नजर रखी जाएगी। होली को शांतिपूर्ण संपन्न कराने के लिए खाका तैयार कर लिया है। सभी सर्किल के सीओ और थानाध्यक्ष गांवों में जाकर लोगों को शांतिपूर्ण ढंग से त्योहार मनाने और किसी भी प्रकार से माहौल नहीं बिगाड़ने की हिदायत दे रहे हैं। होलिका दहन वाले स्थलों पर सुरक्षा की चाक चौबंद व्यवस्था की गई है।

होलिका दहन का मुहूर्त

पंडित राजेश शर्मा ने बताया कि होलिका दहन का शुभ मुहूर्त रविवार रात 11:23 बजे से मध्य रात्रि 12:27 बजे तक है। उसके बाद भद्रा काल लग जाएगा। भद्रा काल में होलिका दहन नहीं किया जाता।

पर्यावरण संरक्षण पर वाद विवाद प्रतियोगिता 28 को

बिल्सी, अमृत विचार : अरिहंत ग्रुप द्वारा संचालित अरिहंत वृक्षारोपण समिति के बैनर तले 28 मार्च को पर्यावरण संरक्षण के लिए पर्यावरण की उपयोगिता एवं संरक्षण विषय पर भाषण प्रतियोगिता एवं सीएए राष्ट्र के लिए जरूरी या संशोधन की आवश्यकता विषय पर वाद विवाद प्रतियोगिता का आयोजन किया जाएगा। समिति के संस्थापक प्रशांत जैन और नगराध्यक्ष शिवांक दीक्षित ने बताया कि प्रतियोगिता नगर में तहसील के सामने स्थित नारायण ग्रीन हाउस पर किया जाएगा। इसमें नगर के विभिन्न कॉलेज और स्कूलों के छात्र प्रतिभाग कर प्रतिभा का प्रदर्शन करेंगे।

एडीओ ने काटा सफाई कर्मी का पांच दिन का वेतन

संवाददाता, इस्लामनगर

- गांव के औचक निरीक्षण में मिली गंदगी, लगाई फटकार

अमृत विचार: सहायक विकास पंचायत अधिकारी नरेश पाल सिंह ने शनिवार को विकासखंड इस्लामनगर क्षेत्र की ग्राम पंचायत ब्यौर कासिमाबाद का औचक निरीक्षण किया। निरीक्षण के दौरान गांव में सामुदायिक शौचालय का अभिलेखों में कार्य पूर्ण होने के बाद भी मौके पर शौचालय खस्ताहाल मिला। एडीओ ने गांव में निर्माणाधीन मॉडर्न शॉप का निरीक्षण किया। मॉडल शॉप अभी अधूरी है, जिसको जल्द पूर्ण करने के निर्देश दिए। एडीओ पंचायत को गांव में जगह-जगह कूड़े के ढेर मिले। प्रधान पुत्र ने बताया की सफाई कर्मचारी कुमारपाल काफी दिनों से गांव में सफाई करने नहीं आ रहा है। सफाई कर्मचारी के अनुपस्थित रहने पर एडीओ पंचायत ने सफाई कर्मी का पांच दिन का वेतन काटने के निर्देश दिए । उसके बाद एडीओ पंचायत ने गांव में प्राथमिक विद्यालय के नजदीक निर्माणाधीन आरआरसी केंद्र का निरीक्षण किया, जहां पर पीला ईंटों से निर्मित किया जा रहा है। जिस पर फटकार लगाई।

पीला ईट देखते एडीओ पंचायत।

RAVI CHILDREN'S ACADEMY
Situation Vacant
Apply offline for the following posts....

S.No	Post	Qualification
1	Principal	Post Graduate with B.Ed. , Min. 5 Years' Experience of teaching as P.G.T, Knowledge of Administration & Child pedagogy
2	Sport Teacher/ P.T.I	M.P.Ed., Achievement & Certificates in the field of Sport / Game at District/ State/ National level
3	Hindi/ Sanskrit (P.G.T)	Post Graduate with B.Ed. in relevant subject / Acharya (Sanskrit), C.T.E.T
4	Geography (P.G.T)	Post Graduate with B.Ed. in relevant subject, C.T.E.T
5	History (P.G.T)	Post Graduate with B.Ed. in relevant subject, C.T.E.T
6	Primary Teacher (Play Group)	Graduate & N.T.T.+ D.El.Ed.
7	Lab. Asst.	B.Sc.(Physics, Chemistry, Biology)
8	Office Asst. (Computer Operator)	B.Com with O- Level, Tally, Erp (Preference to Female Candidate)
9	Receptionist	Female (graduation with good communication skill in English)
10	Aaya	High School with interest in child care

Note: Apply offline with detailed resume and relevant supportive documents till **Friday, 5 April 2024**
Date of interview: **Sunday, 7 April 2024**
Address: Ravi Children's Academy, Near Dukh Haran Nath Temple, Patel Nagar, Gonda- 271001
Contact No – 9450944999

युवक को पकड़कर 50 ग्राम अफीम बरामद की

संवाददाता, बिल्सी

- शनिवार सुबह चेकिंग के दौरान सतेती चौराहे से युवक को किया गिरफ्तार

अमृत विचार : कोतवाली बिल्सी पुलिस ने एक युवक को 500 ग्राम अवैध अफीम के साथ गिरफ्तार किया है। इसकी अंतर्राष्ट्रीय बाजार में कीमत लगभग डेढ़ लाख रुपये है। पुलिस ने आरोपी के खिलाफ एनडीपीएस एक्ट के अंतर्गत रिपोर्ट दर्ज करते हुए जेल भेज दिया।

बिल्सी पुलिस शनिवार को सतेती चौराहे पर चेकिंग कर रही थी। इसी दौरान वहां गुजरे युवक की तलाशी ली तो उसके पास से अफीम बरामद हुई। युवक ने अपना नाम थाना कादरचौक क्षेत्र के गांव कुरखेड़ा निवासी मुनीश बताया। पुलिस की पूछताछ में उसने बताया कि वह रुपये कमाने के लालच में आ गया था और अफीम खरीदकर महंगे दाम पर बेचने का काम शुरू कर दिया। पुलिस ने रिपोर्ट दर्ज करके उसे जेल भेजा है। आरोपी को गिरफ्तार करने वालों में सीओ बिल्सी सुशील कुमार, प्रभारी निरीक्षक कमलेश कुमार मिश्र, उपनिरीक्षक सत्यपाल सिंह, सिपाही सुधीर, अनिरुद्ध रहे।

ट्रक ने अधिवक्ता की कार को मारी टक्कर

मुजरिया। थाना मुजरिया क्षेत्र में ट्रक ने कछला गंगा घाट से लौट रहे सुप्रीम कोर्ट के अधिवक्ता विकास शर्मा की कार को पीछे से टक्कर मार दी। अधिवक्ता ने ट्रक चालक के खिलाफ तहरीर दी है। मुजरिया थाना क्षेत्र के गांव मुड़िया नंदा निवासी विकास शर्मा सुप्रीम कोर्ट, दिल्ली में अधिवक्ता हैं। शनिवार को वह अपने परिवार के साथ कार से कछला स्थित भागीरथी घाट से लौट रहे थे। मुजरिया चौराहे पर स्पीड ब्रेकर पर कार धीमी की। इसी दौरान पीछे से तेज रफ्तार ट्रक ने कार को टक्कर मार दी। कार क्षतिग्रस्त हो गई। अधिवक्ता और उनका परिवार सुरक्षित है। अधिवक्ता ने ट्रक चालक शंकर के खिलाफ तहरीर दी। पुलिस ने चालक को हिरासत में लिया है।

परिषदीय स्कूलों में तैयार होगी स्किल लैब

कार्यालय संवाददाता, बदायूं

अमृत विचार : बेसिक शिक्षा विभाग द्वारा संचालित स्कूलों में स्किल लैब को विकसित किया जाएगा। इनके विकसित करने से यहां के बच्चों को इंजीनियरिंग एंड वर्कशॉप, एनर्जी एंड एनवायरमेंट, एग्रीकल्चर आदि की सीख मिलेगी। स्किल लैब विकसित करने के लिए कंपोजिट ग्रांट से बजट खर्च करने की स्वीकृति दी गई है।

लर्निंग बाई डूइंग कार्यक्रम से चयनित स्कूलों के शिक्षकों को प्रशिक्षित किया जाएगा। जो स्कूलों के बच्चों को तय किए गए चार ट्रेड में दक्ष बनाएंगे। प्रथम चरण में जिले के बीस स्कूलों का चयन किया जाएगा। इनमें स्किल लैब तैयार होगी। स्किल लैब तैयार करने के लिए शासन से मिले आदेश के बाद बेसिक शिक्षा विभाग स्कूलों का चयन करा रहा है। चयनित होने के बाद स्कूलों में इंजीनियरिंग एंड वर्कशॉप, एनर्जी एंड एनवायरमेंट, एग्रीकल्चर, नर्सरी व गार्डनिंग और होम एंड हेल्थ को शामिल किया जाएगा। चयनित होने के बाद स्कूलों में प्रयोगशाला की स्थापना, चार ट्रेड से जुड़े टूल - किट, लैब से जुड़ी अन्य सामग्री को नए सत्र की शुरू होने से पहले खरीदारी की जाएगी। सामग्री की आपूर्ति राज्य स्तर से सीधे स्कूलों को की जानी है। इस पहल से स्कूल में बच्चों को पाठ्यक्रमों की पढ़ाई के साथ ही कौशल विकास की ट्रेनिंग भी मिल सकेगी। इससे एक शैक्षिक सत्र में करीब तीन हजार छात्रों को जोड़ा जाना है।

शिक्षकों को किया जाएगा प्रशिक्षित

कौशल विकास केंद्रों के रूप में चयनित होने के बाद इनमें कार्यरत शिक्षकों को प्रशिक्षित किया जाएगा। प्रशिक्षण प्राप्त होने के बाद शिक्षकों द्वारा बच्चों में कौशल विकास की पढ़ाई कराई जाएगी। जिससे बच्चों का रुका कौशल विकास की ओर से बढ़ सके।

> बीस परिषदीय स्कूलों में स्किल लैब तैयार होगी। शासन से निर्देश मिल गए हैं। इनका चयन किया जा रहा है। चयन होने के बाद इनमें कौशल विकास की पढ़ाई कराई जाएगी। नए सत्र से इसे स्कूलों में लागू किया जाना है। इसके लिए शिक्षकों को प्रशिक्षित किया जाएगा। **-स्वाती भारती, बीएसए**

एटीएम खाली, रुपयों के लिए भटके लोग

अब 30 को ही खुलेंगे बैंक तब तक बंद रहेगा वित्तीय लेनदेन, होगी परेशानी

कार्यालय संवाददाता, बदायूं

अमृत विचार: होली से पूर्व ही लोगों को नगदी निकालने के लिए काफी दिक्कतें उठानी पड़ी रही हैं। शहर के अधिकतर एटीएम कैशलेस हो गए। इस कारण लोग एक से दूसरे एटीएम में भागदौड़ करते रहे मगर उनको नगदी नहीं मिली।

होली से दो दिन पूर्व से ही बैंक बंद हो गए हैं। गुरुवार को खुलने के बाद शुक्रवार को गुड फ्राइडे और उसके शनिवार साप्ताहिक अवकाश के चलते बैंक बंद हो गए। 24 मार्च को रविवार की छुट्टी, 25, 26 और 27 मार्च तथा 28, 29 को वीकेंड होली डे की वजह से बैंक बंद रहेंगे। अब बैंक 30 मार्च को खुलेंगे। परंतु वित्तीय वर्ष समाप्त होने की वजह लेन देन बंद रहेगा। ऐसे में बैंकों में लंबा अवकाश रहने वाला है। बैंक बंद होने के दो दिन बाद ही एटीएम में भरा कैश समाप्त हो गया है।

विकास भवन एटीएम से रुपये निकालने की कोशिश करते लोग।

- नगदी न मिलने पर हुई परेशानी, लोगों ने की ऑनलाइन खरीदारी

होली पर खरीदारी के लिए नगदी निकालने के लिए एटीएम ही विकल्प बचे हैं। शहर में 30 से अधिक एटीएम लगे हुए हैं। इससे खाताधारक इन एटीएमों की तरफ पहुंचे लेकिन यह कैशलेस हो गए। इससे खाताधारक ऑनलाइन या किसी तरह अपना कामकाज निपटा रहे हैं।

इंडियन बैंक का एटीएम खाली

इंडियन बैंक के इंदिरा चौक के पास एटीएम लगा हुआ है। यह एटीएम शनिवार को कैशलेस रहा। इससे तमाम खाताधारक आए, वह बिना कैश लिए ही वापस लौट गए। इससे इन खाताधारकों को बिना कैश के काफी दिक्कतें उठानी पड़ी।

एसबीआई के एटीएम में भी नगदी नहीं

लोटन पुरा के पास लगा एसबीआई का एटीएम लगा हुआ है। शनिवार को यह भी खाली रहा। लोग कैश निकालने पहुंचे। उन्होंने पहले अपना कार्ड लगाया। प्रक्रिया पूरी करने के बाद एटीएम ने नगदी न होने का डिस्प्ले कर दिया।

भागदौड़ के बाद भी नहीं मिली नगदी

बैंक ऑफ बड़ौदा का एटीएम नेकपुर, इंदिरा चौक, नवादा चौक, टिकट गंज मोहल्ले में लगा हुआ है। सुबह करीब 11 बजे यहां पर भीड़ दिखाई दी। होली के चलते बैंक बंदी व एटीएम खाली होने की वजह से लोग परेशान रहे। वह नगदी के लिए एक एटीएम से दूसरे एटीएम की ओर भागदौड़ करते रहे।

डीसीएम के केबिन में लगी आग, चालक ने कूदकर बचाई जान

बदायूं, अमृत विचार : बरेली-मथुरा राजमार्ग पर कोतवाली उझानी क्षेत्र के गांव जिरौला के पास शनिवार तड़के डीसीएम में अचानक आग लग गई। स्पार्किंग के बाद डीसीएम के केबल में से धुंआ उठने पर चालक ने कूदकर जान बचाई। अग्निमशन विभाग ने आग पर काबू पाया। उत्तराखंड के किच्छा निवासी अतीक अहमद अपने डीसीएम में फर्नीचर लेकर सहसवान आए थे। फर्नीचर उतारने के बाद शनिवार तड़के पास जा रहे थे। गांव जिरौला के पास डीसीएम के केबिन में स्पार्किंग हुई। अचानक आग लग गई। अतीक ने डीसीएम राजमार्ग किनारे रोका और बाहर कूद गए। डीसीएम के आगे के हिस्से में आग लग गई। राहगीर रुके और अग्निशमन विभाग को सूचना दी। अग्निशमन की गाड़ी पहुंची। तब तक डीसीएम का काफी हिस्सा जल चुका था।

शहादत दिवस पर शहीदों को किया याद

कार्यालय संवाददाता, बदायूं

अमृत विचार : शहीद ए आजम भगत सिंह, सुखदेव, राजगुरु के शहादत दिवस पर एक विचार गोष्ठी का आयोजन ग्राम नगला शर्की में प्रेमपाल सिंह के आवास पर जनहित सत्याग्रह मोर्चा और राष्ट्रीय दलित पिछड़ा अल्पसंख्यक महासंघ द्वारा किया गया। गोष्ठी में शहीदों को नमन किया गया।

गोष्ठी में भगत सिंह और उनके विचारों पर विस्तार से चर्चा की गई। वक्ताओं ने कहा भगत सिंह, सुखदेव, राजगुरु देश में चल रहे साम्राज्यवाद विरोधी आंदोलन की पैदाइश थे। उन्होंने देश में अंग्रेज हुकूमत के भीषण जुल्मों से लड़ने के लिए संगठन और आंदोलन को संगठित किया।

भगत सिंह ने अपने संघर्ष के जीवन में देश दुनिया की क्रांतियों का अध्ययन किया। उन्होंने कहा कि हमारा संघर्ष न सिर्फ ब्रिटिश हुकूमत के खिलाफ है, बल्कि हर तरह के शोषण उत्पीड़न के खिलाफ है। भगत सिंह ने अछूत समस्या, सांप्रदायिकता, मेहनतकशों, धर्म आदि विषयों पर तमाम लेख लिखे।

गोष्ठी में देश दुनिया के वर्तमान हालात पर विस्तार से चर्चा की गई। कार्यक्रम के अंत में शहर की बाबा कालोनी में हुए दोहरे हत्याकांड की घोर निंदा की गई। दोनों बच्चों को श्रद्धांजलि दी गई। सभी साथियों ने एक स्वर में घटना को बेहद दुर्भाग्यपूर्ण बताया। निष्पक्ष जांच की मांग की गयी। कार्यक्रम की अध्यक्षता सुखलाल भारती ने की। संचालन मोर्चा के महामंत्री चरण सिंह यादव ने किया। कार्यक्रम को रामचंद्र सिंह, रामप्रकाश, प्रेमपाल सिंह, ओमकार सिंह, रानी देवी, पूजा, हर्षवर्धन, सतीश, राजेश जौहरी, महेंद्र पाल, डा मुन्ना लाल, राकेश सिंह, संजीदा, अमर सिंह, जमील आदि ने विचार व्यक्त किए।

आजादी के सेनानियों को किया नमन, याद की कुर्बानी

बदायूं। युवा संकल्प सेवा समिति के तत्वावधान में शहीद भगत सिंह, सुखदेव व राजगुरु के चित्र पर संस्था के सचिव पुनीत कुमार कश्यप एडवोकेट व सदस्यों ने पुष्प व माल्यार्पण अर्पित कर उन्हें शत शत नमन किया। एक विचार संगोष्ठी का भी आयोजन किया गया। गोष्ठी की अध्यक्षता संस्था के उपाध्यक्ष योगेश पटेल ने की। संचालन विशाल वैश्य ने किया। संस्थापक सचिव पुनीत कुमार कश्यप ने कहा कि भगत सिंह, सुखदेव व राजगुरु का बलिदान नहीं भुलाया जा सकता है।

अब घर बैठे आपके जीवन की जटिल समस्याओं का 100% पक्का समाधान
फ्री सलाह
अभी फोन करें :
GURU AADIL JI
9717810465
1% विश्वास आप करें
99% विश्वास हम बनाएंगे
स्पेशलिस्ट – प्रेम विवाह, पति–पत्नी में अनबन, दुश्मनों से छुटकारा, कारोबार में रुकावट, मनचाहा प्यार, रूठे प्रेमी को मनाना, वशीकरण आदि।

राष्ट्रीय हिंदू वाहिनी के जिला अध्यक्ष बनाए गए मुकेश कुमार

बिल्सी, अमृत विचार : राष्ट्रीय हिन्दू वाहिनी के प्रदेश मंत्री भगवान सिंह वर्मा ने संगठन का विस्तार करते हुए अंबियापुर ब्लॉक के अकोली निवासी मुकेश कुमार को जिलाध्यक्ष मनोनीत किया है। मुकेश कुमार ने कहा कि पूरे हिन्दुस्तान में संगठन को मजबूत किया जा रहा है। इसमें हर एक कार्यकर्ता का उतना ही योगदान होगा जितना देश के सभी लोग मिलकर राष्ट्र हित में कार्य कर रहे हैं। नव नियुक्त जिलाध्यक्ष मुकेश कुमार ने संगठन के दिशा निर्देश में काम करते रहने का संकल्प लिया। इससे समर्थकों में उत्साह है।

मुकेश कुमार।

बुखार के मरीजों की बढ़ी संख्या

कार्यालय संवाददाता, बदायूं

- 277 में से 102 और 57 बुखार व जुकाम से रहे पीड़ित
- मौसम में बदलाव से 15 दिनों से जारी है मरीजों के बढ़ने का क्रम

अमृत विचार : दिन में पड़ रही तेज गर्मी और रात को हो रहा ठंडा मौसम लोगों के लिए मुसीबत बनता जा रहा है। इस मौसम में जुकाम और बुखार के मरीज बढ़ते ही जा रहे हैं। पन्द्रह दिन से यह क्रम जारी है।

पंद्रह दिन से दिन का तापमान गर्म रहता है। जबकि रात को मौसम ठंडा रहता है। रात और दिन में बदलते मौसम का असर लोगों पर पड़ रहा है। जिससे जुकाम और बुखार की चपेट में आने वाले लोग अस्पताल की ओर दौड़ रहे हैं। श्वास के मरीजों को बेहद परेशानी हो रही है। शनिवार को 11 बजे तक डाक्टरों ने मरीजों को देखा। सुबह नौ बजे से मरीजों की लाइन लगनी शुरू हो गयी। दोपहर 11 बजे तक करीब 277 मरीजों को चिकित्सकों ने देखा। इनमें 102 मरीज बुखार के सामने आए जबकि 57 मरीजों को जुकाम की दवा दी गयी। अन्य मरीज कई अन्य बीमारियों से ग्रसित थे उन्हें भी दवा दी गयी।

ओपीडी के बाहर लाइन में लगे मरीज। ● अमृत विचार

डॉक्टर दे रहे सलाह

फिजीशियन डा. एसपी सिंह ने बताया कि दिन में गर्मी और रात को मौसम ठंडा होने के कारण शरीर का तापमान बदल रहा है। जब तक मौसम की रात दिन की स्थिति सामान्य नहीं हो जाती तक तक बुखार के मरीज कम नहीं होंगे। चिकित्सकों का कहना है कि इस समय रात को पंखा कूलर न चलाएं। दिन में भी कपड़े गर्म ही पहनें जिससे शरीर का तापमान सामान्य रहे। बच्चों को भी गर्म कपड़े ही पहनाएं। ठंडी चीजों से परहेज करें। इस समय ठंडा पानी भी न पिएं।

जिला अस्पताल में इस समय बुखार के मरीजों की संख्या अधिक देखने को मिल रही है। मौसम में आ रहे बदलाव के कारण सुबह से दोपहर तक भीड़ रहती है। मरीजों को समय पर देखा जा रहा है। अधिकांश को दवा देकर भेजा जा रहा है जबकि चार से आठ मरीज रोज भर्ती भी किए जा रहे हैं। – डा. कप्तान सिंह– सीएमएस

सार-संक्षेप

जो जिंदगी से आपका लगाव है वो राम का प्रभाव है

बिल्सी। शुक्रवार की रात नगर के मोहल्ला संख्या दो निवासी वरिष्ठ कवि नरेंद्र गरल के आवास पर होली राम लला के संग काव्य गुलाल गोष्ठी का आयोजन किया गया। इसकी अध्यक्षता प्रतिष्ठित व्यापारी अजीत सक्सेना ने की। सर्वप्रथम कवयित्री वेद ऋचा माथुर ने सरस्वती वंदना प्रस्तुत कर गोष्ठी का आरंभ किया। कवि ओजस्वी जौहरी ने काव्य पाठ करते हुए पढ़ा–अवध के रंग में रंग जाओ राम संग आज होली में, दरश सीय राम का पाओ लखन संग आज होली में। कवि सुवीन माहेश्वरी ने पढ़ा –होली राम लला के संग है, रूप सलोना अनुपम ढंग है। कवियित्री वेद ऋचा माथुर ने पढ़ा– जो जिंदगी से आपका लगाव है वो राम का प्रभाव है। कवि आशीष वशिष्ठ ने पढ़ा – विविध राग रंगों का जीवन ईश्वर का उपहार है, हर एक रंग से जमकर खेलें होली का त्योहार है। कवि विष्णु असावा ने पढ़ा –शुभकामना में ही आप सबको बार बार, होली का पर्व धूमधाम से मनाए, प्रेम में मगन गले मिल एक दूसरे के, छल दंभ द्वेष वैर भाव को जलाइये। अंत में वरिष्ठ कवि नरेंद्र गरल ने काव्य पाठ कर सबको मंत्रमुग्ध कर दिया और पढ़ा कि आंखें खोलो मेरे राम जगाने आए हैं, मेरे प्यारे राम गुलाल लगाने आए हैं। डॉ .वीरेंद्र शाक्य ने सोशल मीडिया पर हिन्दी के प्रयोग के बारे में विस्तार से प्रकाश डाला और हिन्दी की लोकप्रियता के लिए परिवार से प्रयास करने की कोशिश पर बल दिया। इस मौके पर ओमेन्द्र जौहरी, अर्पित जौहरी, संदीप मिश्रा, सत्यपाल वार्ष्णेय, लोकेश बाबू वार्ष्णेय आदि मौजूद रहे।

पंजाबी समाज ने शहीद भगत सिंह को किया याद

बदायूं। पंजाबी समाज सेवा समिति द्वारा शहीद भगत सिंह चौक पर शहीदों को उनकी पुण्यतिथि पर पुष्प अर्पित कर व एक मिनट का मौन रख श्रद्धांजलि दी।

समिति संरक्षक सुशील धींगड़ा ने कहा कि शहीद ए आजम भगत सिंह, राजगुरु, सुखदेव जैसे क्रांतिकारी आज के जमाने में होना बहुत मुश्किल हैं। आने वाली पीढ़ी को उनसे प्रेरणा लेनी चाहिए। उन्होंने अपनी जान कुर्बान कर आजादी दिलाई।

वरिष्ठ उपाध्यक्ष अशोक नारंग, समिति के महासचिव श्री जगजीत वोहरा, सदस्य मोनू मिनोचा, अनिल जटवानी ने संबोधित किया।

परिवार परामर्श केंद्र पर दो मामलों का निस्तारण

बदायूं। पुलिस लाइन में आयोजित परिवार परामर्श केंद्र के सहयोग से प्रभारी परिवार परामर्श केंद्र पर कुल चार फाइलें लगाई गयीं, जिसमें कुल दो फाइलों का निस्तारण किया गया। शनिवार को पुलिस लाइन में आयोजित परिवार परामर्श केंद्र पर कुल चार फाइलें लगाई गईं। इनमें से 2 फाइलों की काउंसलिंग हुई। एक फाइल में समझौता व एक फाइल निरस्त हुई। कुल दो फाइलों का निस्तारण हुआ। शेष फाइलों में अग्रिम तिथि दी गई, एवं उपस्थित पक्षों को सुना गया और उनकी समस्याओं के निवारण पर विचार किया गया। पारिवारिक समस्याओं के जिन मामलों में एक पक्ष उपस्थित हुआ। उनमें अग्रिम तिथि दी गई तथा दूसरे पक्ष को नियत तिथि पर आने के लिए सूचित किया गया।

ककराला में होली जुलूस के रूट का किया निरीक्षण

ककराला। आगामी रंगोत्सव होली के मद्देनजर क्षेत्राधिकारी दातागंज केके तिवारी ने कस्बे में होली जुलूस के रूट का पैदल निरीक्षण किया। निरीक्षण में प्रभारी निरीक्षक थाना अलापुर धनंजय सिंह चौकी इंचार्ज ककराला विक्रम सिंह पुलिस बल के साथ मौजूद रहे। निरीक्षण के दौरान चौराहों तिराहों पर ड्रोन उड़ा कर निगरानी की गई तथा रुट पर मौजूद धर्मस्थलों को भी चिह्नित किया गया। इंस्पेक्टर ने कहा कि शांति से त्योहार मना कर भाईचारे की मिसाल कायम करें। पुलिस का सहयोग करें खुराफात से बचे। इस अवसर पर चौकी इंचार्ज विक्रम सिंह, होली आयोजक आकाश मिश्रा, राजेन्द्र गुप्ता, केशव शर्मा, विक्रम गोस्वामी, नीरज गुप्ता, मुकेश राठौर, सुमित अग्रवाल, व्यापार मंडल अध्यक्ष खालिद महमूद, जावेद खान, इमरान खान, जीशान अंसारी, आसिफ अहमद सूफी, बेगम खान, हाफिज जमीर आदि लोग मौजूद रहे।

अमृत विचार एक सम्पूर्ण अखबार
लखनऊ, बरेली, मुरादाबाद, हल्द्वानी अयोध्या व कानपुर से प्रकाशित
बरेली संस्करण
स्मृतियाँ शेष
निधन | अंतिम यात्रा | पुण्यतिथि
पीपलपानी | स्मृतियां | उठावनी | पगड़ी
साइज व रेट
साइज --------5cmX8cm / 1000 with GST
साइज -------10cmX8cm / 1800 with GST
साइज -------15cmX8cm / 2500 with GST
अन्य साइज कलर 25 रुपए प्रति वर्ग सेमी.।
शोक संदेश प्रकाशित कराने हेतु सम्पर्क करें :-
0581-4000222
हेड ऑफिस :- 932, कटरा चांद खां भारत पेट्रोल पम्प के सामने, पीलीभीत बाईपास रोड बरेली 243006

रेलवे फाटक खुलवाने को दबाव न डालें बच्चे

बदायूं। बदायूं रेल खंड के समीप क्षेत्र में उच्च प्राथमिक विद्यालय, रफियाबाद आदि में बच्चे जल्दी स्कूल पहुंचने के लिए रेलवे फाटक खुलवाने को गेटमैन पर अनाधिकृत रूप से दबाव न डालें जिससे दुर्घटना होने की संभावना बनी रहती है। उक्त जानकारी पीआरओ राजेंद्र कुमार द्वारा दी गयी है।

कस्बे में किया फ्लैग मार्च, ड्रोन से निगरानी

दातागंज, अमृत विचार: लोकसभा चुनाव एवं होली के पर्व को लेकर पुलिस प्रशासन सुरक्षा एवं शांति व्यवस्था बनाने के लिए फ्लैग मार्च कर रहा है। शनिवार को फ्लैग मार्च के दौरान ड्रोन के माध्यम से छतों की चेकिंग की गई। एसडीएम धर्मेन्द्र कुमार सिंह व सीओ के के तिवारी, एवं कोतवाल अरिहन्त कुमार सिद्धार्थ ने पुलिस दल के साथ नगर के मुख्य मार्ग से बाजार एवं मोहल्ला अरेला, और मोहल्ला परा में पैदल फ्लैग मार्च कर ड्रोन के माध्यम से छतों की चेकिंग की। एसडीएम धर्मेन्द्र कुमार सिंह ने जनता से अपील की है कि होली का पर्व भाई चारे के साथ मनायें। गड़बड़ी करने वालों पर सख्त कार्रवाई की जायेगी। लोकसभा चुनाव में निर्भीक होकर शांतिपूर्वक मतदान करें। उन्होंने मतदान केंद्रों का भी निरीक्षण किया।

उचित मार्गदर्शन से ही बनेगा बच्चों का भविष्य

कार्यालय संवाददाता, बदायूं

- स्काउट भवन में विज्ञान प्रदर्शनी का बीएसए ने लिया जायजा
- बच्चों में विकसित करें वैज्ञानिक दृष्टिकोण, बनाएं जिज्ञासू

अमृत विचार : स्काउट भवन में राष्ट्रीय आविष्कार अभियान अंतर्गत विज्ञान प्रदर्शनी का आयोजन किया गया, जिसमें जनपद के समस्त विकास खंडों से चयनित बच्चों ने अपने अपने मॉडल का प्रदर्शन किया। जिला बेसिक शिक्षा अधिकारी ने बच्चों के द्वारा निर्मित माडलों का अवलोकन किया और बच्चों से उसकी क्रियाविधि व उपयोगिता संबंधी प्रश्न किये। बच्चों द्वारा बड़े ही रोचक ढंग से जवाब दिया गया। बीएसए ने कहा कि शिक्षक बच्चों में वैज्ञानिक सोच पैदा करें। उनका उचित मार्ग दर्शन करें जिससे वह भविष्य की धरोहर बन सकें।

शनिवार को आयोजित हुए कार्यक्रम में बीएसए स्वाती भारती ने बच्चों के कार्य की प्रशंसा की। जिला समन्वयक विज्ञान क्लब विवेक जौहरी, प्रवक्ता डाइट डॉ.अमित शर्मा ने भी संबोधित किया।

विजेताओं को मिला नगद पुरस्कार

इसमें ब्लॉक स्तर पर टॉप 6 बच्चों द्वारा दो मॉडल के साथ जनपद स्तरीय प्रतियोगिता में प्रतिभाग किया गया। इसमें रेनू यादव, उप्रावि बक्सर, सहसवान ने प्रथम, रेनू राठौर, सवि पलिया लट्टू, दातागंज ने द्वितीय तथा जागृति, उप्रावि दहेमू उझानी ने तृतीय स्थान प्राप्त किया। प्रथम, द्वितीय तृतीय स्थान प्राप्त बच्चों को क्रमशः दस हजार, साढ़े सात हजार और पांच हजार की नगद धनराशि देकर पुरस्कृत किया गया। चौथे स्थान से 10 वे स्थान पर आए बच्चों को 2500 रुपये की नगद धनराशि प्रदान की गई। इस अवसर पर बीईओ दिलीप कुमार, लक्ष्मी नारायन आदि रहे।

VARUN ARJUN UNIVERSITY
N.H.-24, Banthra, Shahjahanpur
Pharmacy PCI Approved
D.Pharm/B.Pharm
VARUN ARJUN MEDICAL COLLEGE & ROHILKHAND HOSPITAL VAMCRH SHAHJAHANPUR Excellence towards profession
We focus on interdisciplinary research though collaboration with industry, medical college & develop students for future endeavors in healthcare We educate student to serve society by take care of challenges Pharmaceutical industry. We prepare our students for various competitions like exit Exam. Experienced and dedicated faculties are the hallmarks of our institute, who are continuously helping student in publishing research & obtaining patent.
Direct Admission Open
Session 2024-25
100% Placement
Admission Helpline:9455113105
SUN LUPIN Pfizer pil Psychotropics India Limited MACLEODS Canixa Life Sciences
Website:-www.varunarjunmedicalcollege.com, Email ID: varunarjun trust@gmail.com

VARUN ARJUN UNIVERSITY
VARUN ARJUN COLLEGE OF PHARMACY
NH-24 BANTHRA, SHAHJAHANPUR
VARUN ARJUN COLLEGE OF PHARMACY VACP SHAHJAHANPUR Excellence towards profession
VACANCY OF TEACHING & NON TEACHING STAFF
Teaching Staff
- Associate Professor (M.Pharm+8 Years Experience)
- Assistant Professor (M.Pharm+5 Years Experience)
- Specialization (Pharmacy Practice, Biotechnology & Clinical Pharmacology)
- Lecturer (B.Pharm+3 years Experience)
Non Teaching Staff
- Lab Technician (B.Pharm)
- Accountant (M.Com)
- Computer Operator (BCA/MCA)
- Lab Attendant (D.Pharm)
Contact
Director/Principal
Dr. Pradeep Singh
9412852652

अव्यवस्था | शहर से लेकर गांवों में सड़क पर कूड़ा, नालियों में सिल्ट, शिकायतों का निस्तारण नहीं

त्योहार पर भी नहीं हुई साफ–सफाई, फैली है गंदगी

कार्यालय संवाददाता, बदायूं

अमृत विचार : जिले भर में मच्छरों का प्रकोप अभी से शुरू हो गया है। जगह जगह लगे गंदगी के ढेर साफ नहीं किए जा रहे हैं जिससे एक बार फिर जिले में डेंगू और मलेरिया की स्थिति बेकाबू होने की संभावना जताई जा रही है। विभाग की आंखों पर बंधी पट्टी अभी नहीं खुली तो अप्रैल और मई में स्थिति बेकाबू नजर आएगी। होली के पर्व पर भी सफाई नही हो रही है।

पिछले साल गंदगी के कारण ही मच्छरों का प्रकोप देखने को मिला था। जब स्थिति बेकाबू हो गयी तो गांव गांव सफाई करने को अभियान चलाया गया था, तब तक सैकड़ों लोग डेंगू और मलेरिया से प्रभावित हो चुके थे। इस साल अभी से मच्छरों की बढ़ती संख्या से लोग परेशान हैं जबकि अभी गर्मी शुरू भी नहीं हुई है। यदि गांव और शहरों में ऐसे ही औपचारिकता निभाई जाती रही तो निश्चित ही अप्रैल से लेकर जून तक स्थिति बेकाबू हो जाएगी। शहर में तमाम स्थानों पर कूड़े के ढेर महीनों से लगे हैं। इधर से अधिकारी और हर आम आदमी गुजरता है फिर भी किसी को गंदगी के ढेर नही दिख रहे हैं। शहवाजपुर बाईपास स्थित चौराहे पर हर समय यही हाल है। यहां से हर आदमी और प्रशासनिक अधिकारी भी गुजरते हैं मगर गंदगी के ढेर किसी को नही दिखते हैं। गंदगी के कारण स्थानीय लोगों को भारी परेशानी हो रही है। मोहल्ले के लोगों ने नगर पालिका प्रशासन से गंदगी की शिकायत भी की मगर गंदगी नहीं हटाई गयी। उधर, बरेली रोड स्थित नवादा चौराहे पर भारी गंदगी के ढेर लगे होने से लोगों को परेशानी हो रही है। नालियों में गंदा पानी भरा पड़ा है जिसमें मच्छरों का लगातार प्रजनन हो रहा है। शहर के निकटवर्ती गांव खेड़ा नवादा में गंदगी का ढेर महीनों से लगा है। इधर से लोगों का निकलना मुश्किल हो गया है।

गांव खेड़े नवादा में लगा कूड़े का ढेर।

- मच्छरों से परेशान होने लगे लोग, गर्मी में स्थिति होगी बेकाबू
- विभाग ने नहीं दिया ध्यान तो बढ़ जाएंगे डेंगू-मलेरिया के मरीज

पिछले साल जून में बिगड़ गए थे हालात

पिछले साल जून के महीने में गांव गांव सफाई अभियान चलाया गया था। जिन गांवों में डेंगू और मलेरिया के मरीज निकले वहां प्रशासन ने खुद खड़े होकर सफाई कराई थी। ब्लॉक म्याऊ के गांव भंदरे में कई लोगों की मौत हो गयी। डेंगू से 87 लोगों की मौत हुई थी। मलेरिया का प्रकोप देखने को मिला था। दलेल नगर गांव में तीन वार डीपीआरओ ने जेसीबी से सफाई कराई थी। गांव के बही में लगे गोबर के ढेर हटाए गए तब स्थिति सामान्य थी। इस साल अभी तक किसी गांव में सफाई अभियान नही चलाया गया है। जब तक डेंगू और मलेरिया से मौतें नहीं होंगी तब तक जिला प्रशासन की नींद नहीं टूटेगी।

शहर में जल्द ही सफाई अभियान चलाया जाएगा। अभियान के लिए चार टीमें बनाई गई हैं जो 24 मार्च से शहर में काम करेंगी। कई जगहों से कूड़ा उठाया गया है। अब होली और रमजान के त्योहार पर शहर को साफ सुथरा रखा जाएगा। – फात्मा रजा– चेयरमैन – नगर पालिका परिषद बदायूं

रंगों के पर्व होली की हार्दिक शुभकामनाएं
बवासीर भगन्दर
ऑपरेशन से बचें
दर्द रहित उपचार
सैक्स
रोगियों का यूनानी आयुर्वेदिक इलाज

डॉ. एस.के. गुप्ता
(गुप्त रोग चिकित्सक)
बवासीर भगन्दर रोग विशेषज्ञ
ऑपरेशन से बचें # दर्द रहित उपचार
धात, स्वप्नदोष, सुस्ती, कमजोरी, शीघ्र पतन होना, जोश में कमी, रूकावट, बवासीर, भगन्दर, ल्यूकोरिया, महावारी का न होना, शुक्राणुओं की कमी, निःसन्तान रोगी (नशा छुड़वायें), सोराइसिस, नलों का बंद होना, कैंसर, शुगर, इन्द्री का लंबापन, मोटापन, 50 साल से ऊपर वाले मर्दो का सैक्स पावर खत्म होना, गुर्दे का क्रीटनीन, प्रोस्टेट, अल्सर, योनि का ढीलापन, पेशाब बार-बार आना, पेशाब में खून आना।
डॉ. सी.पी. गुप्ता क्लीनिक
स्थापित 1960
माध्यमिक शिक्षा परिषद बोर्ड आफिस के सामने, चौपुला से कुतुबखाना रोड, बरेली।
मो. 9259082174

शहर में आज

- होलिका पूजन शाम शाम आठ बजे से
- गुड़ फ्राइडे पर्व के उपलक्ष्य में खजूर की डलिया कार्यक्रम रात नौ बजे
- फाग गायन महोत्सव सिद्धपुरा के देहली बुजुर्ग में सुबह 10 बजे से

बिजली का जर्जर पोल टूटकर गिरा, 3 घायल

संवाददाता गंजडुंडवारा

अमृत विचार : कस्बे के मुहल्ला पूरब थोक मे बिजली का जर्जर पोल टूटकर गिर जाने से चपेट में आकर तीन युवक घायल हो गये। बड़ा हादसा होते-होते टल गया है। लोगों में विद्युत विभाग के प्रति आक्रोश व्यक्त है।

शुक्रवार की देर रात मुहल्ला पूरब थोक मे लगा जर्जर विद्युत का पोल अचानक गिर गया। वहां से गुजर रहे तीन युवक इसकी चपेट मे आ गये और चुटैल हो गए। फैजान और रिजल के पैर में चोट आई व अरमान के सिर में चोट आई। जिस समय पोल गिरा था उस समय केबिलों में करंट प्रवाहित था। बड़ा हादसा भी हो सकता था। घायल युवकों निजी चिकित्सको के यहाँ उपचार के लिए भर्ती कराया गया। लोगों का कहना था कि यह पोल कई महीनो से जर्जर हालत में था एवं बिजली के तार भी बहुत नीचे लटक रहे है। जिसकी शिकायत कई बार विद्युत विभाग के अधिकारियो से भी की गई लेकिन उन्होने संज्ञान नही लिया।

- टल गया बड़ा हादसा केबिलों में प्रवाहित था करंट

कस्बे मे लगे जर्जर पोलों व लटके तारों को चिह्नित कर सही कराया जाएगा जिससे घटना की पुनरावृत्ति न हो।
-**महावीर सिंह**, उपखंड अधिकारी

सड़क पार कर रहे वृद्ध को वाहन ने रौंदा, गई जान

थाना ढोलना क्षेत्र में शुक्रवार को देर शाम हुआ था हादसा

कार्यालय संवाददाता, कासगंज

अमृत विचार : थाना ढोलना क्षेत्र में गांव ढोलना के समीप अज्ञात वाहन की टक्कर से 60 वर्षीय वृद्ध की मौत हो गई। सूचना पर पहुंची पुलिस ने शव पोस्टमार्टम के लिए भेजा है। वृद्ध की मौत से परिवार में कोहराम मचा है। एफआइआर के लिए पुलिस को तहरीर का इंतजार है।

जिला अलीगढ़ के थाना पाली के गांव खडुआ निवासी 60 वर्षीय नत्थू सिंह पुत्र रामदास जिला हाथरस के गांव नगला बिजन आए हुए थे। वह शुक्रवार की देर शाम ढोलना होते हुए गांव वापस जा रहे थे। वह पैदल सड़क पार कर रहे थे कि तभी अज्ञात वाहन ने उन्हें टक्कर मार दी। जिससे वे घायल हो गए। स्थानीय लोगों की सूचना पर थाना ढोलना पुलिस घटनास्थल पहुंची और उन्होंने घायल को जिला अस्पताल पहुंचाया। जहां चिकित्सकों ने परीक्षण के बाद नत्थू सिंह को मृत घोषित कर दिया। पुलिस की सूचना पर परिजन जिला अस्पताल पहुंच गए थे। उनका रो-रोकर बुरा हाल था। पुलिस ने शव पोस्टमार्टम के लिए भेजा है। इंस्पेक्टर अजयवीर सिंह ने बताया कि शव पोस्टमार्टम के लिए भेज दिया है। अभी कोई तहरीर नहीं मिली है। तहरीर मिलने पर मुकदमा दर्ज कर कार्रवाई की जाएगी।

नत्थू सिंह

बाइक भिडंत में बाबा नाती घायल: थाना अमांपुर के गांव गेंदूपुरा निवासी रतिभान अपने नाती अखिलेश के साथ बाइक से कासगंज आए थे। जब वह वापिस गांव लौट रहे थे कि तभी कासगंज अमांपुर मार्ग पर गल्ला मंडी के निकट बाइक की एक अन्य बाइक की भिडंत हो गई। जिससे रतीराम और अखिलेश घायल हो गए। घायलों को जिला अस्पताल में भर्ती कराया गया है। मामले में कोई मुकदमा दर्ज नहीं हुआ है।

बस की टक्कर से ई-रिक्शा सवार पांच घायल

कासगंज, अमृत विचार : कासगंज सोरों मार्ग पर शहर के अमांपुर तिराहे पर ई-रिक्शा में बस ने टक्कर मार दी। जिससे ई-रिक्शा सवार पांच लोग घायल हुए हैं। घायलों को जिला अस्पताल में भर्ती कराया गया। एक गंभीर रूप से घायल व्यक्ति को अलीगढ़ रेफर किया गया है। मामले में कोई विधिक कार्रवाई नहीं की गई है। जिला एटा के थाना जलेसर के गांव फाजिलपुर निवासी गंगा सहाय, कल्याण, जयसिंह, मुनेश, राजेंद्र जिला न्यायालय मुकदमें की पैरवी के लिए आए थे। वापिस लौट रहे थे कि तभी शहर के राज कोल्ड तिराहे पर बस ने ई-रिक्शा को टक्कर मार दी। जिससे ई-रिक्शा सवार सभी लोग घायल हो गए। घायलों को उपचार के लिए जिला अस्पताल पहुंचाया गया। जहां से गंभीर रूप से घायल गंगा सहाय को प्राथमिक उपचार के बाद अलीगढ़ रेफर किया गया है। जबकि अन्य घायलों को उपचार जारी है। घटना की सूचना पर फाजिलपुर से घायलों के परिजन भी जिला अस्पताल पहुंच गए थे। इंस्पेक्टर रामवकील ने बताया कि मामले में कोई तहरीर प्राप्त नहीं हुई है।

रोहिलखण्ड मेडिकल कॉलेज एवं हॉस्पिटल
पीलीभीत वाईपास रोड, बरेली
विशाल एण्डोस्कोपी शिविर
सहयोग से : बरेली ओब्स्टेट्रिक गाइनकालजी सोसाइटी
दूरबीन विधि द्वारा बच्चेदानी के आपॅरेशन

दिल्ली, मुम्बई, अहमदाबाद, चेन्नई, बैंगलौर एवं विदेश के सुप्रसिद्ध विशेषज्ञ द्वारा दूरबीन विधि से स्त्री रोग सम्बन्धित समस्त ऑपरेशन
जल्द से जल्द पंजीकरण कराकर इस सुविधा का लाभ उठायें।
ऑपरेशन दिनांक 19 अप्रैल 2024
पंजीकरण (रजिस्ट्रेशन) 31 मार्च 2024 तक ही किये जायेंगे। प्रथम 10 पंजीकृत मरीजों को प्राथमिकता दी जायेगी।

लैप्रोस्कोपी द्वारा दूरबीन विधि से ऑपरेशन	हिस्ट्रोस्कोपी का दूरबीन द्वारा ऑपरेशन
1) बच्चेदानी निकालने का ऑप्रेशन (हिस्ट्रेक्टमी)	1) ऐशरमैन का इलाज
2) रसौली निकालने का ऑप्रेशन (मायोमेक्टमी)	2) बच्चेदानी के अन्दर की रसौली (हिस्ट्रोस्कोपिक मायोमेक्टोमी)
3) अण्डेदानी की रसौली निकालने का ऑप्रेशन (ओवेरियन सिस्टैक्टॉमी)	3) ट्यूब खोलना (हिस्टेरोस्कोपी कम्युलेशन)
4) बांझपन की दूरबीन विधि द्वारा जांच	4) बच्चेदानी के अन्दर जन्मजात विकृति ठीक करना
5) बन्द ट्यूब खोलने का ऑप्रेशन	5) बच्चेदानी के अन्दर का पॉलिप निकालना (हिस्टेरोस्कोपिक पॉलीएटोनी)
6) बच्चेदानी की बनावट सम्बन्धी जन्मजात बीमारियों का इलाज ऑप्रेशन	

रजिस्ट्रेशन के लिए सम्पर्क करें : 9997015620, 9081800900
कमरा नं. 1178, स्त्री रोग विभाग, रोहिलखण्ड मेडिकल कॉलेज एवं हॉस्पिटल, बरेली
एन.ए.बी.एच.*'राष्ट्रीय स्तर' द्वारा प्रमाणित संस्था

हत्यारोपी पुलिस कर्मी को मिले सजा, शिक्षकों ने दिया धरना

धरना प्रदर्शन करते आक्रोशित शिक्षक। ● अमृत विचार

कार्यालय संवाददाता, कासगंज

अमृत विचार : खाकी निरंकुश हो गई है। समाज का दर्पण कहे जाने वाले शिक्षकों की हत्या पर उतारू है। इसलिए अब मूल्यांकन नहीं करेंगे। यह चेतावनी शिक्षक संगठनों ने दी है। जिन्होंने कलक्ट्रेट पर धरना देकर शिक्षक हत्यारों पर कार्रवाई की मांग की है।

शिक्षकों ने कहा कि बीती 18 मार्च को यूपी बोर्ड की उत्तर पुस्तिकाएं लेकर आ रहे शिक्षक की सुरक्षा में लगे पुलिस कर्मी द्वारा गोली मारकर हत्या कर दी। सरकार को ऐसी सिरफिरे पुलिस को सेवा से बर्खास्त कर देना चाहिए। भविष्य में इस तरह की घटनाएं न हो, शिक्षकों की ऐसे कार्यो में ड्यूटी न लगाई जाए। मृतक के आश्रितों को सरकार 10 करोड का मुआजवा दिए जाने को लेकर डीआइओएस कार्यलय पर धरना प्रदर्शन किया। शिक्षक की हत्या के विरोध में माध्यमिक शिक्षा परिषद द्वारा संचालित बोर्ड परीक्षा की उत्तर पुस्तिकाओं के मूल्यांकन कार्य में लगे शिक्षकों ने मूल्यांकन कार्य का विरोध किया और मूल्यांकन केंद्र के बाहर प्रदर्शन किया। घटना पर आक्रोश जताया। धरना प्रदर्शन मे होशियार सिंह निमेष, रामेश्वर दयाल जाटव, श्रवण कुमार कुशवाहा, हरीसिंह मोरेश,मीना भारती, रेशमा रानी शर्मा, अमर सिंह, राजकुमार, सुवोध कुमार, अनिल कुमार माथुर, छोटेलाल शाक्य, नेत्रपाल सिंह, जनार्दन राम, शीतला प्रसाद तिवारी, वशीम खान, नीरज कुमार, सुरजन सिंह, प्रेम कुमार, जय प्रकाश ,संजय कुमार, पुनीत कुमार आदि शिक्षक शिक्षिकाएं उपस्थित रहे।

शराब की दुकानों की चेकिंग : जलेसर : एसडीएम जगमोहन गुप्ता, सीओ केएम दोहरे आबकारी निरीक्षक विशाल कुमार ने संयुक्त रूप से शराब कीदुकानों का निरीक्षण किया।

अमृत विचार एक सम्पूर्ण अखबार
क्लासीफाइड

सूचना
मेरा हाईस्कूल अंकपत्र/प्रमाण पत्र अनुक्रमांक 0738575 वर्ष 2018 व इण्टरमीडिएट अंकपत्र/प्रमाण पत्र अनुक्रमांक 0750186 वर्ष 2021 वास्तव में खो गये हैं। **भूदेव पुत्र धर्मपाल सिंह निवासी ग्राम जगत पिपरथाना सरसवां तहसील तिलहर जिला शाहजहाँपुर मो. 7054706614**

सूचना
सर्वसाधारण को सूचित किया जाता है कि मैंने अपने बड़े पुत्र मुसीम अहमद व उसकी पत्नी नगमा को गलत चाल-चलन एवं दुर्व्यवहार के कारण सम्बन्ध विच्छेद कर अपनी समस्त चल-अचल सम्पत्ति से बेदखल कर दिया है। भविष्य में उनके द्वारा किए गए किसी भी कृत्य के लिए वे स्वयं जिम्मेदार होंगे। **मोहम्मद मतीन पुत्र मो. शफी उर्फ नत्थू नि. ग्राम भीराघासी पोस्ट भीराघासी तह. लखीमपुर परगना थाना व जिला खीरी।**

सूचना
सर्वसाधारण को सूचित किया जाता है कि मैंने अपने बड़े पुत्र तौफीक खाँ व उसकी पत्नी महनाज उर्फ राना को गलत चाल-चलन एवं दुर्व्यवहार के कारण सम्बन्ध विच्छेद कर अपनी समस्त चल-अचल सम्पत्ति से बेदखल कर दिया है। भविष्य में उनके द्वारा किए गए किसी भी कृत्य के लिए वे स्वयं जिम्मेदार होंगे। **रमजान खाँ पुत्र स्व. मुशर्रफ खां निवासी ग्राम खम्भारखेड़ा पोस्ट खम्भारखेड़ा थाना कोतवाली लखीमपुर परगना श्रीनगर तहसील लखीमपुर जिला खीरी**

वैधानिक सूचना :- समाचार पत्र में प्रकाशित किसी भी विज्ञापन जैसे टावर सम्बन्धी, नौकरी सम्बन्धी, ऋण सम्बन्धी या अन्य किसी भी प्रकार के विज्ञापन में पाठकों को सावधान किया जाता है। विज्ञापनदाता द्वारा किये गये दावे या उल्लेख, समर्थन की पुष्टि समाचार पत्र नहीं करता है।

Rohilkhand Ayurvedic Medical College and Hospital
(A Constituent College of Bareilly International University, Bareilly)
Sector 7, Ramganga Nagar Yojna, Dohra Road, Bareilly U.P.-243006
KSHARA SUTRA PG CERTIFICATE COURSE
Course Details :
- 45 days classes (30 days online+15 days offline)
- Seats : 15 (first come first serve)
- Minimum Qualification : MBBS, BAMS, BHMS, BUMS, BNYS Medical-Post Graduates/Graduates/Internees
- Organised by : Department of Shalya Tantra
- Last Date of Application : 30/03/2024
- Course Starting Date : 01/04/2024

IMPORTANCE OF COURSE
- क्षार सूत्र के व्यावहारिक ज्ञान को समझने के लिए।
- गुदारोगों की चिकित्सा में आत्मविश्वास प्राप्त करने के लिए।
- शल्य विशेषज्ञों द्वारा नियमित ऑनलाइन सत्र। (Regular online lectures)
- प्रत्येक प्रतिभागी को सीधा प्रशिक्षण। (hands on training)
- OPD, IPD and OT exposure.
- पूर्व में बाहर के असफल भगन्दर/Fistula cases के रोगियों के ऑपरेशन के लिए Modified Kshara Sutra Therapy द्वारा सफल इलाज
Special Clinical case discussion & doubt solving session

Contact No.: 8073903215, 8755922339 | E-mail : ramchorg@gmail.com | www.ramch.in

प्रवेश प्रारम्भ
वरुण अर्जुन विश्वविद्यालय
वरुण अर्जुन कॉलेज ऑफ नर्सिंग
उत्तर प्रदेश मेडिकल फैकल्टी से मान्यता प्राप्त
बी.एस.सी. नर्सिंग
(4 वर्षीय डिग्री कोर्स)
शैक्षिक योग्यता : इण्टरमीडिएट साइंस (बायोलॉजी) के साथ
पोस्ट बेसिक नर्सिंग
(2 वर्षीय कोर्स, योग्यता जी.एन.एम. पास आउट)
जी.एन.एम.
(3 वर्षीय नर्सिंग कोर्स, शैक्षिक योग्यता-इंटरमीडिएट 10+2)
ए.एन.एम.
(2 वर्षीय नर्सिंग कोर्स, शैक्षिक योग्यता-इंटरमीडिएट 10+2)
प्रवेश हेतु संपर्क करें :-
मो. 9412151327, 7521001992
पता
वरुण अर्जुन मेडिकल कॉलेज एवं रोहिलखण्ड हॉस्पिटल
NH-24, बन्थरा, जिला शाहजहाँपुर

होलिका दहन : विधि विधान से मनाएं त्योहार

सोरोंजी, अमृत विचार : होली का पर्व विधि विधान पूर्वक मनाया जाएगा तो परिवार में खुशहाली आएगी और उत्साह भी बना रहेगा।

सूकरक्षेत्र धाम सोरोंजी के ज्योतिषाचार्य राहुल वाशिष्ठ ने बताया कि होलिकादहन फाल्गुन शुक्ल पूर्णिमा को होता है किन्तु इसका रोपण माघ शुक्ल पूर्णिमा को ही हो जाता है। बताया कि नारदपुराण, दुर्वासा और निर्णयामृत के अनुसार होलिकादहन में चतुर्दशी से युक्त प्रदोषव्यापिनी पूर्णिमा ग्रहण की जाती है। स्मृतिसार के अनुसार यदि पूर्णिमा दो दिन प्रदोषकाल का स्पर्श करे तो दूसरे दिन की ही ग्रहण करनी चाहिए। ज्योतिर्निबन्ध के अनुसार यदि प्रदोषकाल में भद्रा हो तो उसके मुख की पांच घड़ी त्यागकर प्रदोष में दहन करना चाहिए। स्मृत्यन्तर व चन्द्रप्रकाश में लिखा है कि जहां प्रतिपदा, चतुर्दशी, भद्रा और दिन में होलिकादहन होता है, वहां के जनसमूह का नाश होता है। भविष्योत्तरपुराण का वचन है कि यदि पहले दिन प्रदोष के समय भद्रा हो और दूसरे दिन सूर्यास्त से पहले पूर्णिमा समाप्त होती हो तो भद्रा समाप्त होने के बाद सूर्योदय होने से पहले होलिकादहन करना चाहिए। जनपद कासगंज, एटा तथा बदायूं में 25 मार्च को 4:17 बजे से अरुणोदयवेला 5:05 बजे तक होलिकादहन करना शास्त्रसम्मत है।

युवाओं पर चढ़ा होली का रंग, बच्चे भी मचा रहे हुड़दंग

उड़ने लगा होली का रंग-गुलाल, चहुंओर मस्ती छाई, स्कूलों और कार्यालयों में मनाई गई होली

कार्यालय संवाददाता, कासगंज

अमृत विचार : होली पर्व को लेकर युवाओं का उत्साह शनिवार शाम से ही परवान चढ़ा। युवाओं की टोलियां रंग गुलाल उड़ाती दिखाई दीं तो गली मुहल्लों में बच्चे हुडदंग करते दिखाई दिए। होली का जश्न दिखाई देने लगा है। चहुंओर उल्लास ही उल्लास है।

वैसे तो धुलिद्री पर्व सोमवार को मनाया जाएगा, लेकिन पर्व की रंगत शनिवार से ही शुरू हो गई। युवा के सिर पर होली परवान चढ़ने लगी। शाम को युवाओं की टोलियां गली मुहल्लों में घूमकर रंग गुलाल उड़ाकर होली की मस्ती में झूमते नजर आए। नन्हें मुन्ने बच्चे भी हुडदंग करते दिखे। रात तक तो माहौल पूरी तरह होली मय हो गया। मुख्य बाजारों में भी लोग होली खेलते दिखे। दुकानों पर बैठे दुकानदारों के चेहरे भी रंग गुलाल से रंगे दिखे। नदरई गेट बाजार में सबसे अधिक हुडदंग दिखाई दिया। यहां युवाओं ने जमकर गुलाल बरसाया। शाम से शुरू हुआ हुडदंग का सिलसिला देर रात तक चलता रहा। शहर के केके मार्केट में होली मिलन का आयोजन हुआ। यहां युवाओं ने रंग गुलाल से होली खेली। एक दूसरे को गले लगाकर होली की शुभकामनाएं दी और डीजे पर थिरके। समाज सेवी संजय पल्तानी द्वारा आर्थिक रूप से कमजोर लोगों को रंग, गुलाल व उपहार वितरित किए गए। समाजसेवी की लोगों ने भूरि-भूरि प्रशंसा की।

सेंट वीएन पब्लिक स्कूल में होली के रंग में रंगे बच्चे। ● अमृत विचार

स्कूलों में मनाई होली

सेंट वीएन पब्लिक स्कूल नगरिया में बच्चों ने शिक्षक शिक्षिकाओं संग रंग-गुलाल उड़ाया। विद्यालय संचालक मनोज चौहान ने कहा कि होली का पर्व प्रेम, सौहार्द व आपसी भाईचारे का पर्व है। डा. राजीव बरबारिया, विकास शर्मा, मनोज वर्मा, विशाल सोलंकी, विकास मौर्य, वैभव भारद्वाज, आरती चौहान, ममता कश्यप, वंशिका राघव, राजेश्वरी कश्यप, लवली सोलंकी, अर्चना, विशाखा मौर्य, नीतू मौर्य, कृति चौहान, गोपाल तोमर, अतुल यादव, अंशुमान राघव, कृष्णकांत गुप्ता आदि मौजूद रहे।

बीआरसी पर जम के उड़ाया गया रंग गुलाल

पटियाली ब्लाक संसाधन केंद्र के सभागार में चल रहे तीन दिवसीय आउट ऑफ स्कूल प्रशिक्षण में पहुंचे खंड शिक्षा अधिकारी शशिकांत ने प्रशिक्षण को और भी बेहतर बनाने की बात कही। इस दौरान शिक्षकों ने जमकर होली खेली तथा रंग गुलाल से खंड शिक्षा अधिकारी को रंग बिरंगा कर दिया। इस दौरान खंड शिक्षा अधिकारी ने परिवार सहित शुभकामनाएं प्रेषित करते हुए कहा कि यह रंगों का पर्व आपकी बेरंग ज़िंदगी में खुशियों का रंग भरें। राजेश द्विवेदी, सत्य प्रकाश पाल, गौरव देव, प्रदीप कुमार, रतन प्रकाश, सुरेंद्र सिंह आदि मौजूद रहे।

होली पर उपहार देते समाजसेवी संजय पल्तानी। ● अमृत विचार

रिश्ते-नाते चुक गये, केवल परिचय शेष, जो मिल बैठे प्रेम से...

काव्य गोष्ठी में कविता का पाठ करते कवि और मौजूद कवि और श्रोता। ● अमृत विचार

कार्यालय संवाददाता, कासगंज

● विश्व कविता दिवस के उपलक्ष्य में निर्झर ने आयोजित की गोष्ठी

अमृत विचार : साहित्यिक संस्था निर्झर के तत्वाधान में विश्व कविता दिवस के उपलक्ष्य में काव्य गोष्ठी का आयोजन नदरई गेट पर हुआ। कवियों ने काव्य पाठ कर श्रोताओं को मंत्रमुग्ध किया।

कवि एवं चिकित्सक सुरेंद्र गुप्ता ने मां वाणी की वंदना गाकर कवि सम्मेलन का शुभारंभ किया। उन्होंने पढ़ा कि मां शारदे संवेदना के सिंधु का वर दीजिये। मनोज शर्मा ''शलभ'' ने कहा जन-क्रांति की संवाहक है कविता, संस्कृति की साधक है। चक्रेश चंद्र गौड़ ने पढ़ा कि करबद्ध करता हूं मात्र शक्ति को प्रणाम, जीवन के अस्तित्व का यही तो आधार है। मनोज मंजुल ने पढा. कल्पना सद्भाव जब मन में समाता है, मन में तब ये गीत- सा शिशु कुनमुनाता है। अखिलेश सक्सेना ने पढा. रिश्ते-नाते चुक गये, केवल परिचय शेष, जो मिल बैठे प्रेम से, समझो उसे विशेष। डा. अखिलेश चंद्र गौड़ के गीत मिले कवि की कविता को मान, साधना का सच्चा सम्मान को बहुत सराहना मिली। श्रीराम पर केंद्रित उनके गीत राम तुम्हारी बाट जोहते, सजे अवध के बंधनवार को सुनकर श्रोतागभावविह्वल हो गये।

डा. विमलेश अवस्थी, विनय चंदन, सुरेंद्र गुप्ता, डा. राम प्रकाश पथिक, देवेंद्र शर्मा, विवेक झा, अनिल माहेश्वरी, रामकरन ''राज'', अचिंत सक्सेना आदि ने भी काव्य पाठ किया। कार्यक्रम का संचालन डा. सुभाष चंद्र दीक्षित ने किया। दीपक सक्सेना, विमल कुमार सिंह आदि मौजूद रहे।

जमकर खेली फूलों की होली मयूर नृत्य का लिया आनंद

कार्यालय संवाददाता, कासगंज

अमृत विचार : जिला सर्राफा एसोसिएशन का 27वां होली महोत्सव होटल शीतला पैलेस में हुआ। होली महोत्सव का आरंभ विध्न विनाशक श्री गणेश के समक्ष पूजा अर्चना के साथ किया गया। दीप प्रज्वलित किया गया। इसके बाद रंग गुलाल से होली खेली गई।

व्यापार मंडल के जिला प्रभारी दीपक गुप्ता सर्राफ, जिलाध्यक्ष सुरेश चंद्र वार्ष्णेय, जिला अध्यक्ष अनुरुद्ध पल्तानी, जिला संयोजक योगेश चंद्र गौड अतिथि के रूप में उपस्थित रहे। श्री बृज लोक संस्थान वृंदावन से आए बृज के कलाकारों द्वारा गणेश झांकी, मयूर नृत्य, बरसाना की लट्ठमार होली, मयूर नृत्य, फूलो की होली, मटका पिचकारी होली, सुदामा चरित्र, चरकुला नृत्य, की शानदार प्रस्तुतियां दीं। सर्राफा दंपत्तियों ने जमकर होली खेली, वही सर्राफा वृद दंपती का पुरुस्कार सत्यनारायण बिडला पुष्प लता बिडला को दिया गया। बेस्ट प्रबंधन पुरुस्कार राजकुमार जाखेटिया, मधु जाखेटिया, बेस्ट कार्यकर्ता पुरुस्कार विनय वर्मा, पूनम वर्मा सहित हरे कृष्ण सिह, शिल्पी शाक्य, नेत्रपाल मंत्री, रामा वर्मा, ग्रीस पान्यबाल, मीना पान्पवाल, कार्यक्रम प्रायोजक पुरुस्कार सत्यवान धुडे, प्रियंका धुडे, सुनील अग्रवाल-ज्योति अग्रवाल, सत्यम वर्मा-रचना वर्मा को स्मृति चिन्ह भेंट किए। पूजा गुप्ता, गोरी गौड, शिप्रा गर्ग, ममता गुप्ता, विमलेश पल्तानी, सावित्री गौड, आयुषी गौड, संध्या गुप्ता, दया माहेश्वरी, शीतल रस्तोगी, मीना बिडला, शीतल रस्तोगी, प्रिया कावरा, ऋचा माहेश्वरी, मोहनी सिह, अनुराधा माहेश्वरी, शिल्पा माहेश्वरी, पारुल लाहोटी, अराधना केला, अर्पिता गुप्ता मौजूद रह। संचालन ओज कवि मनोज गुप्ता मंजुल ने किया।

होली मिलन समारोह के दौरान मयूर नृत्य करते कलाकार। ● अमृत विचार

एक-दूसरे को रंग लगाकर खुशी जाहिर करतीं महिलाएं। ● अमृत विचार

● सर्राफा एसोसिएशन का होली मिलन समारोह

छह साल की आयत नूर ने रखा पहला रोजा

भरगैन, अमृत विचार : कस्बा भरगैन के मोहल्ला मीरन थोक में 6 साल की आयत नूर ने पहला रोजा रखा। आयत नूर के रोज़ा रखने पर पिता शादाब रज़ा क़ादरी सहित परिवार काफी खुश है। शादाब रज़ा ने बताया कि जब से मुबारक रमजान का महीना शुरु हुआ है। तभी से आयत नूर रोजा रखने की जिद कर रहा थी। पहले रोजे के दौरान मासूम ने दिन भर खुदा की इबादत की और शाम को इफ्तार करके रोजा खोला और नमाज अदा की। भरगैन की गौसिया मस्जिद के खतीब व इमाम कारी मुहम्मद जुबैर अहमद खान ने बताया कि मुबारक रमजान के दौरान हर नेकी का सवाब कई गुना बढ़ जाता है।

होलिका दहन आज, घर-घर हुई तैयारियां

कार्यालय संवाददाता, कासगंज

अमृत विचार : रविवार को होलिका पूजन होगा। घर-घर तैयारियां की गई हैं। घरों में होली के पकवान तैयार कर लिए गए हैं। पूजन के लिए गुलरिया बनाई गई हैं तो कहीं रेडीमेड खरीदी गई है। होलिका दहन की पूर्व संध्या पर दिन भर लोग तैयारियों में लगे रहे।

दो दिवसीय होली त्योहार के पहले दिन रविवार शाम को होलिका पूजन तो देर रात ग्रामीण क्षेत्रों में होलिका दहन होगा। जबकि शहर में होलिका दहन की परंपरा धुलिद्री के दिन तारों की छाव में होती रही है। इसी परंपरा के निर्वहन के चलते सोमवार को सुबह चार बजे होलिका दहन होगा। शहर में मान्यता है कि सबसे पहले शहर के मुहल्ला जय-जयराम बड़ी होली पर होलिका दहन होता है। इसके बाद शहर के अन्य स्थानों पर होलिका दहन की प्रक्रिया शुरू होती है। होलिका पूजन विधि विधान पूर्वक किया जाएगा। पूजन के लिए बड़ी होली स्थित होलिका स्थल पर अभी से तैयारियां की गई हैं। शहर में जगह जगह होलिका स्थलों पर पुलिस और प्रशासन की टीमें संयुक्त रूप से दिन भर पहुंचती रहीं और आसपास के लोगों से तैयारियों को लेकर जानकारी साझा करती रहीं।

पकवान तैयार करती गृहणी।

● शहर में शाम को शुरू होगा होलिका पूजन

● ग्रामीण क्षेत्रों में देर रात किया जाएगा होलिका दहन

कपड़ों-खाद्य पदार्थ की खूब हो रही खरीदारी

शहर के बिलराम गेट चौराहे पर यातायात व्यवस्था नियंत्रित करते पुलिस कर्मी।

होली त्योहार को लेकर पूर्व संध्या शनिवार को बाजार सुबह से ही गुलजार हो गए। त्योहार को लेकर लोगों ने खरीदारी की। बाजारों में भीड़भाड़ बढ़ जाने से शहर के मुख्य बाजारों में जाम के हालात बने रहे। शहर और कस्बों में जगह-जगह रंग गुलाल, पिचकारी के अलावा अन्य होली की सामग्री की दर्जनों अस्थाई दुकानें सजी थी। परचून, किराने एवं हलवाइयों की दुकानों पर भी लोगों की भीड़ लगी रही। मैदा, सूजी, बेसन के अलावा मिठाई और मावा की अधिक बिक्री हुई। शहर के नदरई गेट, बिलराम गेट, सोरों गेट एवं सहावर गेट बाजार में खरीदारों की भीड़ एवं दो पहिया वाहनों के दबाव के चलते जाम लगे। कस्बा गंजडुंडवारा, पटियाली, सहावर, सोरों, अमांपुर, सिढ़पुरा, मोहनपुर, ढोलना, नदरई के भी बाजार सुबह से भीड़भाड रही। ग्रामीण क्षेत्रों से पहुंचे लोगों ने जमकर खरीदारी की।

460 स्थानों पर होगा होलिका दहन

कार्यालय संवाददाता, कासगंज

अमृत विचार : जिले में होलिकोत्सव मनाने के लिए अभी से लोग उत्साहित दिखाई दे रहे हैं। तैयारियां जोरों पर हैं। इधर, होली का पर्व को सौहार्द के साथ मनाने की अपील पुलिस प्रशासन द्वारा की जा रही है। जिले में सभी होलिका दहन स्थलों पर पुलिस का पहरा लगेगा। पुलिस के रिकार्ड के अनुसार 1460 स्थानों पर जिले भर में होलिका दहन होगा।

जिले में शहर से गांवों तक होली पर्व को लेकर रंगत बढ़ती जा रही है। जिले भर में होलिका दहन की तैयारियां हुई हैं। पुलिस प्रशासन ने तैयारियों को अंजाम दिया है। शास्त्रों के अनुसार होली पूजन 24 मार्च और धुलिंद्री 25 मार्च को होगी। जिला प्रशासन ने पूरी तैयारियां की है। होली पर शांति व्यवस्था बनी रहे इसके लिए पुलिस प्रशासन ने तैयारियां की हैं। गांव गांव पुलिस की टीमें पहुंच रही हैं और जिन लोगों से शांति भंग का खतरा है उन्हें मुचलकों पर पाबंद कर रही हैं।

सरकुलर मार्ग पर होलिका दहन के लिए रखी गई लकड़ी। ● अमृत विचार

जिले में लागू होगी सेक्टर जोनल व्यवस्था

होली पर्व पर सेक्टर और जोनल व्यवस्था भी प्रभावी रहेगी। कल से जोनल और सेक्टर मजिस्ट्रेट पुलिस महकमे के सक्रिय होंगे व अपने जोन एवं सेक्टर में नजर बनाए रखेंगे, व्यवस्था धुलिंद्री तक लागू रहेगी।

जिले भर में होलिका दहन पर शांति व्यवस्था बनाए रखने की तैयारी कर ली गई है। अवैध और मिश्रित शराब के विरुद्ध अभियान शुरू किया गया है। कहीं भी अवैध शराब की जानकारी मिलेगी तो कार्रवाई होगी। जोनल, सेक्टर व्यवस्था प्रभावी की जा रही है। जिले को पांच जोन और 40 सेक्टरों में बांटा गया है।
– अपर्णा रजत कौशिक

कांग्रेस जोनल महासचिव, प्रदेश सचिव का किया स्वागत

दीप कुमार पांडेय का स्वागत करते कांग्रेस कार्यकर्ता। ● अमृत विचार

कासगंज, अमृत विचार : पूर्व कांग्रेस जिलाध्यक्ष मनोज पांडेय के प्रतिष्ठान पर पश्चिम उत्तर प्रदेश के नव नियुक्त जोनल महासचिव कांग्रेस सेवादल दीप कुमार पांडेय और प्रदेश सचिव अर्चिका मिश्रा का पुष्प माला पहनाकर स्वागत सम्मान किया गया। दीप कुमार ने कहा कि जनता बेरोजगारी, महंगाई, महिला अत्याचार, अर्थिक तंगी, गुंडागर्दी और तानाशाही जंगल राज से बहुत पीड़ित है। जनता का विश्वास वर्तमान सरकार पर नहीं है। बीजेपी साम्प्रदायिक ताकतों को बढ़ावा देकर जनता को गुमराह कर रही है जिससे सावधान रहना है और देश की एकता अखंडता को गांधीवादी अहिंसावादी भाईचारे को कायम रखना है। लोकसभा चुनाव में इंडिया गठबंधन प्रत्याशी को भारी बहुमत से विजय बनाना है। मुनेंद्र पाल सिंह राजपूत, महिला जिलाध्यक्ष दिव्या शर्मा, तरुण शर्मा, अजय बिशरिया, राजा सलमानी आदि मौजूद रहे।

धर्म-कर्म

होलिका दहन से वैक्टीरिया होते हैं नष्ट, आग के संपर्क में आने से शरीर होता है निरोग

होलिका दहन का है आध्यात्मिक और वैज्ञानिक महत्व

संवाददाता, मोहनपुरा

अमृत विचार : फाल्गुन आते ही चारों ओर होली की धूम शुरू होने लगती है। यह समाज में समरसता लाने वाला एक महत्वपूर्ण पर्व है। शुक्ल पक्ष पूर्णिमा को लोग परंपरागत रूप से होलिका दहन करते हैं। होलिका दहन से जुड़ी कई पौराणिक कथाएं हैं। वास्तव में इसका आध्यात्मिक ही नहीं अपितु वैज्ञानिक महत्व भी छुपा हुआ है। इस पर्व पर जितना महत्व रंगों का है उतना ही होलिका दहन का भी है। इसे बुराई पर अच्छाई की जीत का प्रतीक भी माना गया है। दहन के लिए फुलेरा दौज से ही गोबर की गुलरियां या बड़कुल्ले बनाने शुरू कर दिए जाते हैं। इन गुलारियों को सुखाने के बाद एक धागे में पिरोकर माला बनाई जाती है, इन्हें होलिका का प्रतीक माना जाता है। होलिका दहन के अगले दिन होली खेलने की परंपरा है। बच्चे और युवा अबीर, गुलाल और रंग उड़ाकर जमकर मौज मस्ती करते हैं।

होलिका दहन का आध्यात्मिक महत्वः पुराणों के अनुसार मानव शरीर अग्नि, जल, वायु, आकाश और पृथ्वी इन पंचतत्वों से निर्मित है। आध्यात्मिक दृष्टि से पंचतत्वों में अग्निदेव को प्रमुख माना गया है। अतः होलिका दहन में अग्निदेव के पूजन का विधान है। मान्यता है कि होलिका दहन में जो भी सामग्री डाली जाती है वो अग्निदेव सभी देवताओं तक पहुंचाते हैं। इस धर्मरूपी होलिका अग्नि को बहुत ही पवित्र माना गया है इसीलिए लोग आग अपने घरों में लाकर चूल्हा जलाते हैं। साथ ही दहन के समय अग्नि को नया अन्न (गेहूं, जौ एवं चना) समर्पित कर भुनी बालियों को प्रसाद के रूप में ग्रहण किया जाता है। ऐसी मान्यता है कि ऐसा करने से घर में शुभता का आगमन होता है और सकारात्मक ऊर्जा के प्रभाव से समृद्धि मिलती है।

होलिका दहन का वैज्ञानिक महत्व

आध्यात्मिक दृष्टि के अतिरिक्त वैज्ञानिक रूप से भी होलिका दहन का काफी महत्व है। डॉ. प्रदीप कुमार ने बताया कि होली का त्यौहार बसंत ऋतु के बाद आता है, इस मौसम में न तो अधिक सर्दी होती है, न अधिक गर्मी। अनुकूलता के कारण बैक्टीरिया पनपते हैं जो मौसमी बीमारियों को बढ़ावा देते हैं। होलिका दहन के कारण इस क्षेत्र के वातावरण में अग्नि की तीव्रता फैलती है जिससे बैक्टीरिया काफी हद तक नष्ट हो जाते हैं। अग्निदेव की परिक्रमा कर हरी बालियां समर्पित करने में हमारा शरीर अग्नि की तीव्रता के संपर्क में आता है। जिससे शरीर के बैक्टीरिया भी नष्ट होते हैं।

होलिका दहन का शुभ मुहूर्त

आचार्य पंडित कृष्ण गोपाल पचौरी ने बताया कि नीमच छावनी पंचांग के अनुसार 24 मार्च को सुबह 09 .57 बजे पूर्णिमा लगने के साथ ही भद्राकाल प्रारंभ हो जाएगा होलिका दहन में भद्राकाल में निषेध माना जाता है इसलिए रात्रि 11 .14 बजे भद्राकाल के समापन उपरांत होलिका दहन किया जाएगा। शुभ मुहूर्त 24 मार्च की रात्रि 11 .15 बजे से 12 .20 बजे तक का रहेगा। उन्होंने कहा कि सनातन संस्कृति में होलिका दहन का आध्यात्मिक दृष्टि से विशेष महत्व है। होलिका दहन भद्राकाल में नहीं किया जाता है इसलिए रात्रि में भद्रा काल समाप्ति के उपरांत ही होलिका दहन किया जाएगा।

25 मार्च को होगा मांध्य चंद्र ग्रहणः आचार्य पंडित दिवाकर पचौरी ने बताया कि इस बार होली के त्यौहार पर चंद्र ग्रहण का साया है। लेकिन यह मांध्य चंद्र ग्रहण होगा। मांध्य चंद्र ग्रहण में चंद्रमा, पृथ्वी और सूर्य तीनों एक सीधी रेखा में नहीं होते हैं। इसमें पृथ्वी की हल्की से छाया चंद्रमा पर पड़ती है और चंद्रमा घटता या बढ़ता हुआ दिखाई नहीं देता है। 25 मार्च को भारतीय समय अनुसार यह विरल छाया दिन में 10 .23 बजे से 03 .02 बजे तक रहेगी। यह ग्रहण उत्तरी अफ्रीका, एशिया, रूस, भारत एवं इनके मध्य के देशों को छोड़कर अन्य देशों में दृश्य होगा। यह एक उपछाया ग्रहण है इससे ग्रहण से संबंधित वेध, सूतक, स्नान, दान पुण्य, कर्म, यम और नियम मान्य नहीं होंगे।

तलवार से हमलाकर दो भाइयों को कर दिया लहूलुहान

एटा अमृत विचार : बागवाला में रास्ता पर बाइक खड़ी करने के विवाद में दंबगों द्वारा कुछ लोगों पर तलवार से हमलाकर लहूलुहान कर दिया। सभी को मेडिकल कालेज में भर्ती कराया गया है। पुलिस जांच कर रही है।

बागवाला निवासी खुशबू ने पुलिस को बताया कि 22 मार्च की सायं 6 बजे गांव के निवासी हर्षित की बाइक पर अक्षय तोमर पुत्र उमेश सिंह बैठा था। उसके पति पवन और देवर शिवांश के साथ अभद्र भाषा का प्रयोग किया। दोनों ने विरोध किया तो अक्षय तोमर ने अपने भाई आशीष को बुला लिया। इसी दौरान उमेश सिंह पुत्र महेन्द्र सिंह मौके पर आ गया। अक्षय की मा सुधा पत्नी उमेश ने अपने घर से तलवार निकाल कर अक्षय को दे दी। आरोप है कि अक्षय ने पवन और शिवांश पर तलवार से हमला कर लहूलुहान कर दिया। अन्य लोगों के आने पर आरोपित धमकी देकर चले गए।

बाइकों की भिड़ंत में युवक की मौत

ट्रैक्टर में टक्कर मार पांच बाइकों को रौंदता हुआ दुकान में घुसा ट्रेलर ट्रक

संवाददाता, जलेसर

अमृत विचार: सकरौली थाना क्षेत्र में दो बाइकों की भिड़ंत में एक युवक की मौत हो गई। घटना के बाद परिवार में कोहराम मचा हुआ है। पुलिस ने शव का पोस्टमार्टम कराया है।

जलेसर कोतवाली क्षेत्र के ग्राम नगला गंगा निवासी रामप्रकाश (27) पुत्र स्व. गेंदालाल मोटरसाइकिल पर सवार होकर जा रहा था। शुक्रवार की देर रात वह सकरौली थाना क्षेत्र के ग्राम बालगड़ी के समीप पहुंचा कि तभी सामने से आ रही दूसरी मोटरसाइकिल से टक्कर हो गई। हादसे में घायल रामप्रकाश को अस्पताल में भर्ती कराया गया। उपचार के दौरान उसने दम तोड दिया। घटना के बाद परिवार में कोहराम मच गया। पुलिस ने शव को कब्जे में कर पोस्टमार्टम कराया है। वहीं कोतवाली देहात थाना क्षेत्र में एटा-कासगंज मार्ग स्थित गिरौरा गांव पर शनिवार दोपहर ट्रैक्टर को टक्कर मारते हुए पांच बाइकों को रौंदकर एक दुकान में ट्रेलर-ट्रक घुस गया। इस दुर्घटना में ट्रेलर ट्रक, ट्रैक्टर और बाइकें क्षतिग्रस्त हुईं हैं, जबकि दो लोग घायल हुए हैं, एक व्यक्ति की हालत नाजुक देखते हुए हायर सेंटर रेफर कर दिया गया है। शनिवार को दोपहर कासगंज की तरफ से तेज गति से आ रहे ट्रेलर ट्रक एक व्यक्ति को बचाने की कोशिश की। ट्रेलर उस व्यक्ति को तो बचाने में सफल हो गया, लेकिन सामने जा रहे ट्रैक्टर को टक्कर मारकर, पांच बाइकों को क्षतिग्रस्त करते हुए वीनेश साड़ी सेंटर की दुकान के फर्श से टकराकर रुका। इस घटना में बाइकें चकनाचूर हो गईं। ट्रैक्टर और ट्रेलर-ट्रक क्षतिग्रस्त हो गया और कोतवाली देहात थाना क्षेत्र के अन्तर्गत ग्राम बदरिया निवासी अजय कुमार पुत्र नरेश चन्द्र व दिनेश कुमार पुत्र ओमप्रकाश घायल हो गया। दिनेश ट्रैक्टर चला रहा था, अजय उस पर बैठा हुआ था। अजय को मेडिकल कालेज से उपचार देने के पश्चात हायर सेंटर रेफर कर दिया है। क्षतिग्रस्त वाहनों को पुलिस द्वारा क्रेन से खिंचवाकर थाने भेज दिया है।

एटा-कासगंज मार्ग पर क्षतिग्रस्त ट्रैक्टर। ● अमृत विचार

बाइकों को कुचलने के बाद दुकान में घुसा ट्रेलर ट्रक।

पति से नाराज पत्नी ने फंदा लगाकर दी जान

अलीगंज , अमृत विचार: थाना क्षेत्र के अमरौली गांव में पति से नाराज पत्नी ने शुक्रवार की रात कमरे में साड़ी से फांसी लगा ली। परिजन फांसी के फंदे से उतारकर इलाज के लिए लेकर अस्पताल पहुंचे। डाक्टर ने विवाहिता को मृत घोषित कर दिया।

अमरौली रतनपुर गांव के रहने वाले विनीत कुमार शुक्रवार को खेत पर काम कर रहा था। तभी उसकी 29 वर्षीय पत्नी दुर्गादेवी खाना लेकर पहुंची । इसी दौरान पति-पत्नी के मध्य विवाद हो गया। इस विवाद के चलते दुर्गादेवी ने रात के समय घर पर ही कमरे में फांसी लगा ली। परिजनों ने देखकर उसको उतारा और अस्पताल ले गए।, जहां डाक्टर ने मृत घोषित कर दी। घटना के बाद परिजनों में कोहराम मचा हुआ है। इस्पेक्टर ने मौके पर पहुंचकर परिजनों से पूछताछ की। पुलिस जांच में जुट गई है।

होली महोत्सव पर किए सांस्कृतिक कार्यक्रम

पुष्पादेवी कॉलेज में होली मिलन समरोह में उपस्थित शिक्षिकाएं एवं छात्राएं।

संवाददाता, एटा

अमृत विचार: पुष्पादेवी गर्ल्स कॉलेज गांधी में विद्यालय के छात्र-छात्राओं द्वारा होली महोत्सव पर्व बड़ी ही धूमधाम के साथ मनाया गया।

कॉलेज की प्रधानाचार्या सीमा यादव ने छात्र-छात्राओं को होली का त्योहार आपसी भाईचारे से मनाने की अपील की। कहा कि यह हमारे जीवन में खुशियों और उल्लास के रंग भरता है। छात्र-छात्राओं से पानी के दुरुपयोग न करने की सलाह दी। छात्र-छात्राओं ने रंगारंग सांस्कृतिक कार्यक्रम प्रस्तुत किए। कार्यक्रम में कॉलेज की प्रबंधक डा. अनुपम यादव, सपना तोमर, गीता सिंह, मंदाकिनी शर्मा, सुप्रिया पाल, वंदना यादव, पूजा यादव, नीतू कुशवाह, आदि अध्यापिकाएं एवं छात्राएं उपस्थित रहीं।

खाटू श्याम बाबा के संकीर्तन में झूमे श्रद्धालु

संवाददाता, एटा

अमृत विचार : श्री श्याम सेवादार परिवार जलेसर द्वारा बीती रात्रि प्रेम वाटिका में खाटू श्याम बाबा के संकीर्तन का आयोजन किया गया। इसमें बाहर से आए भजन गायकों ने भजनों की ऐसी रसधार बहाई की श्रद्धालु पूरी रात झूमते रहे।

संकीर्तन में सर्वप्रथम श्री खाटू श्याम बाबा की प्रतिमा के सम्मुख अखंड ज्योति प्रज्वलित की गई। इसके बाद भक्तों ने बारी बारी से बाबा श्याम के दर्शन किए। बाहर से आए भजन गायक सचिन मनचंदा.. अंकित शर्मा और भजन गायिका परविंदर पलक जी ने श्याम बाबा के भजनों की सुंदर-सुंदर प्रस्तुतियां दी गई। इस दौरान श्रद्धालुओं ने जमकर नृत्य किया। गायिका परविंदर पलक ने खाटू श्याम बाबा और भोलेनाथ के एक से बढ़कर एक भजन सुनाए और भजनों की ऐसी रसधार बहाई कि श्रद्धालु पूरी रात झूमते रहे। इस दौरान महिलाओं ने भक्ति भाव में खोकर जमकर नृत्य किया। आरती के बाद सभी को प्रसाद वितरित किया गया। संजीव वर्मा विवेक गोयल अंकित गोयल विजय गर्ग रोहित रविकांत गर्ग अमित अग्रवाल उमेश बघेल अचल मित्तल राजीव बंसल शुभम बंसल संतोष गर्ग आशीष मित्तल संजय रतन विवेक बंसल आदित्य मित्तल चेतन अंकित गुप्ता अर्पित रितिक मयंक अतुल बंसल गौरव गोयल देवेंद्र कुमार गोपाल रथी नितिन गोयल अंशु गर्ग कौशल निशु वर्मा रूपम गुप्ता सुनीत गोयल मोहित गोयल हरीश गुप्ता अर्चित अग्रवाल अमित बंसल मौजूद रहे।

खाटू श्याम संकीर्तन में भजन प्रस्तुत करतीं कलाकार। ● अमृत विचार

संघ के पदाधिकारियों ने एक दूसरे को गुलाल लगाकर मनाई होली

संवाददाता, अवागढ़

अमृत विचार : राष्ट्रीय स्वयंसेवक संघ द्वारा सरस्वती विद्या मंदिर किला रोड पर होली उत्सव मनाया गया। होली का उत्सव संघ के वर्ष भर में मनाये जाने वाले प्रमुख छ उत्सवों में से एक है। जहाँ सभी स्वयं सेवक बन्धु अपने साथ गुझिया, नमकीन सेव व गुलाल लेकर आये थे। खेल, गीत एवं प्रार्थना के उपरान्त सभी ने आपस में गले मिलकर होली की शुभकामनायें दीं। सह जिला संघचालक चेतनदेव शर्मा ने होली के महत्व को समझाया। जिला कार्यवाह संजीव पाण्डेय, जिला प्रचारक विकास कुमार समर्थ, योगेन्द्र राघव, सह जिला बौद्धिक प्रमुख गणेश, नगर संघचालक चोखेलाल गुप्ता, सुभाष शर्मा, नगर कार्यवाह राधारमन, अशोक लक्षकार, विवेक दुबे, गणेश प्रताप, अशोक कुशवाह, लोचन सिंह, प्रधानाचार्य सुरेन्द्र कुमार गोला, पंकज गुप्ता, राजेश सिंह, पुष्पेन्द्र सिंह, अभिषेक वर्मा, निखिल गुप्ता, विष्णु शर्मा, अनन्त, रोहित, आशुतोष मिश्रा, आदि थे।

सरस्वती शिशु मंदिर में होली पर्व मनाते हुए स्वयंसेवक संघ के पदाधिकारी।

डीएम संग नेताओं ने देखीं ईवीएम, वीवीपैट

संवाददाता, एटा

अमृत विचार : जिला निर्वाचन अधिकारी प्रेम रंजन सिंह ने शनिवार को अपरान्ह में राजनैतिक दलों के पदाधिकारियों के साथ ईवीएम एवं वीवीपैट वेयरहाउस का निरीक्षण किया।

डीएम ने निरीक्षण के दौरान राजनैतिक दलों के पदाधिकारियों को ईवीएम, वीवीपैट वेयरहाउस के संबंध में जानकारी दी। डीएम ने कहा कि ईवीएम, वीवीपैट की सुरक्षा हेतु तीन पुलिसकर्मी तैनात किए गए है, जिनके द्वारा नियमित रूप से मुस्तेदी के साथ ड्यूटी की जा रही है, इसके संबंध में समय-समय पर दिशा निर्देश भी जारी किए जाते हैं। आयोग की मंशानुसार ईवीएम, वीवीपैट वेयरहाउस की सुरक्षा, मानीटरिंग हेतु सीसीटीवी कैमरे संचालित हैं। जिला निर्वाचन अधिकारी ने बताया कि आगामी लोकसभा सामान्य निर्वाचन-2024 के तहत जनपद में तीन लोकसभा निर्वाचन क्षेत्र आते हैं, जिसके तहत एटा लोकसभा में मारहरा, एटा सदर विधानसभा तथा फर्रूखाबाद लोकसभा में अलीगंज विधानसभा, आगरा लोकसभा में जलेसर विधानसभा सम्मिलित है। जनपद में मारहरा, एटा सदर, जलेसर विधानसभा में 7 मई एवं अलीगंज विधानसभा में 13 मई को मतदान किया जाएगा।

उप जिला निर्वाचन अधिकारी आयुष चैधरी, एडीईओ राजेन्द्र भारती, प्रधानाचार्य आईटीआई अरविंद कुमार सहित निर्वाचन कार्यालय के कर्मचारीगण, ज्ञान सिंह बघेल माकपा, मुकेश बघेल भाकपा, सुभाष सागर भाकपा, महीपाल सिंह आम आदमी पार्टी आदि मौजूद रहे।

ईवीएम एवं वीवीपैट वेयर हाउस में जानकारी करते जिलाधिकारी प्रेम रंजन सिंह।

रासायनिक रंगों से बचें खुशी के साथ मनाएं होली

शहर के नदरई गेट बाजार में सजी रंग-गुलाल की दुकानें। ● अमृत विचार

कार्यालय संवाददाता, कासगंज

अमृत विचार : रंगों के बिना होली का त्योहार फीका है, लेकिन होली की मस्ती में यह न भूलें की स्वास्थ्य सबसे पहले हैं। बाजारों में आ रहे रसायनिक रंग त्वचा को खराब कर सकते हैं। ऐसे में इनसे परहेज करें। होली में कपूर जलाएं, जिससे मच्छरों का प्रकोप रुकेगा। चिकित्सक भी इसी तरह की सलाह दे रहे हैं। **यह हो सकती है परेशानी :** रसायनिक रंग से त्वचा में खुजली, जलन, सूजन आ सकती है। कार्नियल अल्सर कंजेक्टिवाइटिस और एलर्जी के साथ आंखों को भी नुकसान हो सकता है। रसायन युक्त रंग बालों को कमजोर करता है। सांस के साथ यह रंग अन्य रोग भी पैदा कर सकते हैं

पहले टेसू के फूलों की होली होती थी, जो इस मौसम में सेहत के लिए फायदेमंद होते थे। होली में कपूर जलाया जाता था, ताकि बदलते मौसम में मच्छर एवं अन्य कीड़े नष्ट हो जाएं। मगर आज की पीढ़ी ने होली का स्वरूप बदल दिया है। **– गोपाल पाटकर**

रसायनिक रंग शरीर को नुकसानदेह हैं। हमारे पर्व संस्कृति से जुड़े हुए हैं, लेकिन बदलते वक्त में मायने बदलते जा रहे हैं। पहले कई दिन तक होली चलती थी। लोग एक दूसरे के घर मिलने जाते थे, अब तो होली का पूरा स्वरूप ही बदल गया है। **– मुनीष माहेश्वरी**

आज होली के मायने बदल गए हैं। यह संस्कृति से जुड़ा पर्व है। कुछ बदलाव की भी जरूरत है। होली पर हरी लकड़ी को नहीं जलाना चाहिए। कैमीकल रंग का प्रयोग न करें। यहां तक संभव हो सूखे गुलाल की होली खेलें। **– कौशल साहू**

सही मायने में होली पर्व पर रंग खेलते समय सतर्कता बरतनी चाहिए। हरे रंग का प्रयोग नहीं करना चाहिए। हमारा प्रयास रहना चाहिए है कि गुलाल से होली खेली जाए और खुशियों के यह पर्व मनाया जाए। **– कबीर प्रताप चौहान**

लोस चुनाव को लेकर भाजपा कार्यकर्ताओं का सम्मेलन

अलीगंज, अमृत विचार : लोकसभा चुनाव को लेकर भारतीय जनता पार्टी कार्यकर्ताओं के सम्मेलन का आयोजन किया गया। फर्रुखाबाद के सांसद मुकेश राजपूत ने कहा कि मोदी जी ने चार सो पार का जो नारा लगाया है उसे धरातल पर लाना है। विधायक अलीगंज सत्यपाल सिंह राठौर ने कहा कि कार्यकर्ता मतदाताओं से मिलते रहें और सरकार की योजनाओं के बारे में बताते हुए वोट देने की अपील करें। ब्लॉक प्रतिनिधि डा अशोक रतन शाक्य, चेयरमैन प्रतिनिधि सुजीत गुप्ता बॉबी, लोकसभा प्रभारी सुबोध यादव, विधान सभा प्रभारी अमोद कुमार आर्य, शिवम मिश्रा, भाजपा नेता अभिषेक गोपाल शर्मा, दिनेश चंद्र गुप्ता, अर्जुन सिंह राठौर, प्रदीप गुप्ता, लोकपाल शाक्य, रामौतार वर्मा, भाजपा मंडल अध्यक्ष विजय सिंह राठौर, लोकेश शुक्ला, सोहन मिश्रा, अनुज पाण्डेय, संजय दीक्षित, बिहारी लाल राजपूत, सूर्यकांत गुप्ता सहित सभी मण्डल अध्यक्ष, शक्ति केंद्र प्रभारी, शक्ति केंद्र संयोजक आदि लोग मौजूद रहे।

तहसील सदर बार ने किया होली मिलन समारोह

संवाददाता, एटा

अमृत विचार : सदर तहसील एटा बार एसोसिएशन के अध्यक्ष सुभाष चन्द्र सक्सेना के नेतृत्व में अधिवक्ताओं ने होली मिलन समारोह में भाग लिया। मुख्य अतिथि तहसीलदार सदर नीरज वाष्णेय रहे, कार्यक्रम का संचालन महासचिव मनोज यादव ने किया।

वरिष्ठ अधिवक्ता बीसी दास ने कहा कि होली रंगों का त्यौहार है लेकिन होली के बहाने हमें गिले-शिकवे दूर करने का भी पूरा मौका मिलता है। बार महासचिव मनोज यादव ने कहा कि होली हुड़दंग का नही शालीनता का त्यौहार है। हम लोग गले मिलकर सूखे रंगों से होली खेले, और गमी बाले परिजनों के घर जाकर उनके दुःख-दर्द बांटें। अध्यक्ष सुभाषचंद्र सक्सेना ने कहा कि होली तहसील बार के समस्त अधिवक्ताओं का बार की ओर से स्वास्थ्य बीमा कराया जाएगा।

समस्त नायाब तहसीलदार, राज कमल जेदान, सुशील यादव, हितेस्वर सहाय, आशुतोष मिश्रा, देवेन्द्र कुमार लोधी, संजीव कुमार, अश्वनी पचैरी, देवेन्द्र सिंह, धर्मेंद्र सिंह, शिव सिंह, शेर सिंह, अवनीश कुमार, कमलेन्द्र सिंह, कृपाल सिंह मानव, चतुरीलाल वर्मा आदि अधिवक्ता मौजूद रहे।

तहसील सदर में एक दूसरे के गुलाब लगाकर होली पर्व मनाते हुए अधिवक्ता।

गोली चलाकर हत्या का प्रयास, धमकी

एटा अमृत विचार : सकीट थाना क्षेत्र के गांव कुंजपुर इशारा पूर्वी पट्टी निवासी रविन्द्र पुत्र कृपाल सिंह का आरोप है कि गांव के रनवीर सिंह पुत्र हीरालाल समेत छह लोगों ने एकराय होकर पीड़ित के घर में घुसकर उसके साथ मारपीट की गाली गलौज करते हुए हत्या के इरादे से गोली चलाई।

दूसरी ओर नयागांव थाना क्षेत्र के गांव लाडमपुर निवासी श्यामसिंह पुत्र सियाराम ने गांव के निवासी प्रदीप पुत्र उदयवीर सिंह समेत पांच नामजद दो अज्ञात के खिलाफ मामला दर्ज कराया है। कहा है कि इन लोगों द्वारा भाई प्रकाश के घर में घुसकर पुत्र व पुत्रवधू के साथ मारपीट की, गाली गलौज करते हुए पथराव किया गया।

पुलिस ने होलिका दहन स्थलों का किया निरीक्षण

संवाददाता, अमांपुर

अमृत विचार : कस्बाई और ग्रामीण क्षेत्रों में होली पर शांति व्यवस्था बनाए रखने के लिए पुलिस ने गश्त तेज कर दी है।

शनिवार को पुलिस अधीक्षक अपर्णा रजत कौशिक के दिशा निर्देश पर कानून व्यवस्था और होलिका दहन, होली पर्व को लेकर कोतवाली प्रभारी निरीक्षक हरिभान सिंह राठौर ने पुलिस बल के साथ पैदल मार्च कर कस्बाई और ग्रामीण क्षेत्र के महदवा, टोडलपुर, लखमीपुर, देवरी, करसाना, अशोकपुर, फाकौता, नगला गुलरिया, अभयपुरा, जारई, सेवका आदि होलिका दहन स्थलों का निरीक्षण किया। वही ग्रामीणों एवं जनप्रतिनिधियों से संवाद किया।

इंस्पेक्टर क्राइम मनोज शर्मा ने कहा कि शांति व्यवस्था और शराब पीकर माहौल बिगाड़ने वालों को पुलिस जेल भेजेगी। हुडदंगियों व गड़बड़ी करने वालों पर पैनी नजर रखी जाएगी। पैदल मार्च अमांपुर कोतवाली से प्रारंभ होकर सहावर रोड, ददवारा, बारहद्वारी, सराफा बाजार, गुड़मण्डी, एटा रोड, तिराहा आदि बाजारों में होते हुए कोतवाली परिसर पर जाकर संपन्न हुआ। प्रेमपाल सिंह, एसआई जगदीश चंद्र, एसआई बीरबल सिंह, एसआई चंद्रपाल सिंह, एसआई सोन पाल सिंह, एसआई ब्रहापाल सिंह, हेड कस्टेबल शैलेन्द्र सिंह, अवधेश यादव, अनुरूद्र यादव, सतीश कुमार, इन्दल सिंह, सुधीर यादव, विशु कुमार, रश्मि तोमर, सोनम गौतम सहित आदि मौजूद रहे।

कस्बे में होलिका दहन स्थलों की जानकारी लेते इंस्पेक्टर हरिभान सिंह राठौर।

पब्लिक नोटिस

सर्वसाधारण को सूचित किया जाता है कि शोभित गुप्ता पुत्र श्री मुकेश गुप्ता निवासी गली नं. 6 गणेश नगर नेकपुर बरेली ने अपने एक किता मकान रकवा 62.70 वर्गमी गाटा सं. 384 का भाग ग्राम नेकपुर बाहर चुंगी तहसील व जिला बरेली को उम्मीद हाउसिंग फाइनेन्स लि. बरेली में बंधक कर ऋण प्राप्त करने हेतु लोन का आवेदन किया है उक्त सम्पत्ति के बाबत एक किता मूल बैनामा दिनांकित 16.06.2014 जो कि सावित्री देवी ने श्रीमती भानवती के हक में जिसकी रजिस्ट्री बही नं 1 जिल्द 7150 पेज 1 से 30 नं. 8279 सदर बरेली में हुई है बाबत एक किता मकान रकवा 62.70 वर्गमी गाटा सं. 384 का भाग ग्राम नेकपुर बाहर चुंगी तहसील व जिला बरेली, कही खो गया है। जिसकी सूचना 08.03.2024 को पुलिस को दी जा चुकी है। उक्त मूल बैनामे की अनुउपलब्धता के सम्बन्ध में यदि किसी व्यक्ति, संस्था आदि को किसी प्रकार की को आपत्ति हो तो वह प्रकाशन के 07 दिन के भीतर अपनी आपत्ति व्यक्तिगत रूप से समस्त दस्तावेजों साक्ष्यों सहित मेरे कार्यालय में सामान्य कार्य दिवस की सामान्य कार्य अवधि में प्रस्तुत कर सकता है। उक्त अवधि में आपत्ति प्राप्त न होने पर यह मानते हुए कि इस विषय में किसी को को आपत्ति नही है उपरोक्त लोन जारी कर दिया जायेगा।

सुशान्त सक्सेना, एडवोकेट
872, चन्द्र निवास, भूड़ कन्या डिग्री कॉलेज के सामने, बरेली, मो. 9837205613

मिठाई पर चांदी की जगह लगा रहे एल्युमिनियम वर्क

संवाददाता, एटा

- टीम के अधिकारियों ने चेतावनी देते हुए मिठाई को हटवाया

अमृत विचार: खान-पान की वस्तुओं में मिलावट खोरी रोकने के लिए शुक्रवार को खाद्य सुरक्षा विभाग के अधिकारियों ने मिठाई की दुकानों का निरीक्षण किया। टीम ने दो दुकानों पर मिठाई पर लगाए जाने वाले वर्क की पड़ताल की। चांदी की जगह एल्युमिनियम का वर्क लगा मिला। चिकित्सकों के मुताबिक एल्युमिनियम का वर्क किडनी, लिवर के लिए नुकसानदायक होता है।

शहर में शुक्रवार को खाद्य सुरक्षा विभाग की टीम ने मोबाइल वैन के माध्यम से लोगों को मिलावट खोरी रोकने के प्रति जागरूक किया। इस दौरान घंटाघर के पास वैन में 12 खाद्य पदार्थों की जांच कराई गई। बेसन और बूंदी के लड्डू व खोआ का नमूना फेल हो गया। टीम के अधिकारियों ने चेतावनी देते हुए फेल हुए लड्डू व खोआ को हटवाया। इसके बाद टीम हाथी गेट पर जीटी रोड पर स्थित मिठाई की दुकानों पर पहुंची। यहां दो मिठाई की दुकानों पर वर्क लगा मिला। मुख्य खाद्य सुरक्षा अधिकारी ने इसकी जांच की। उन्होंने बताया वर्क एल्युमिनियम का है। इस पर मिठाई को हटवाया।

इसके बाद खाद्य निरीक्षकों के साथ शिकोहाबाद रोड पर पहुंचे। वहां काउंटर में रंग बिरंगी मिठाई लगी थी। उसको हटाने के निर्देश दिए। बताया कि अभियान के दौरान 35 किलो मिठाई को नष्ट कराया गया है।

टीम ने राजा का रामपुर में लिए नमूने

मुख्य खाद्य सुरक्षा अधिकारी केके त्रिपाठी ने बताया कि शुक्रवार को खाद्य निरीक्षक अरुण कुमार ने राजा का रामपुर कस्बा में कार्रवाई की। रामवीर हलवाई और आनंद हलवाई के यहां से बर्फी व बेसन के लड्डू का नमूना लिया। वहीं एक एक्सपेलर चक्की से सरसों के तेल का सैंपल लिया गया है।

आग से जलकर राख हुई झोपड़ी व सामान

जलेसर, अमृत विचार: गांव नगला गोदी निवासी रामदयाल पुत्र छोटेलाल सड़क पर झोपड़ी डालकर चाऊमीन एवं अन्य सामान की बिक्री का कार्यकर्ता था वही उसकी गाय भी रहती थी। दोपहर 5:00 के करीब अज्ञात कारण से लगी आग में झोपड़ी एवं उसमें रखा सामान के साथ-साथ दुधारू गाय भी जलकर भस्म हो गई घटना की जानकारी मिलने के उपरांत भी आधा घंटे बाद दमकल पहुंची जब तक ग्रामीणों ने भी कुछ हद तक काबू पा लिया था लेकिन मौके पर पहुंची दमकल ने आग बुझाई यदि ग्रामीणों का सहयोग न होता तो आग भयंकर रूप ले लेती है और पूरा गांव जलकर खाक हो जाता है।

कार्यालय जिला आबकारी अधिकारी, शाहजहांपुर

संख्याः- 1306/जि.आ.अ./चेतावनी/शाहजहांपुर दिनांकः 22 मार्च 2024

आवश्यक सूचना/चेतावनी

विष ☠ POISON

होली त्यौहार के दृष्टिगत सर्व साधारण को सूचित किया जाता है कि अवैध अड्डों से बिकने वाली मदिरा का सेवन न करें, क्योंकि अवैध अड्डों से मिलने वाली मदिरा जहरीली हो सकती है तथा मिथाइल अल्कोहल भी हो सकता है, जो एक घातक विष है तथा इसके सेवन से आंखों की रोशनी जोन के साथ व्यक्ति की मृत्यु भी हो सकती है अपनी एवं अपने परिवार की सुरक्षा को ध्यान में रखते हुए किसी भी दशा में अवैध स्थानों व अड्डों से खरीद कर शराब का सेवन न करें। यदि किसी को अवैध मदिरा की बिक्री की सूचना प्राप्त होती है, तो कार्यालय जिला आबकारी अधिकारी शाहजहांपुर के निम्न नम्बरों/टॉल फ्री पर तत्काल सूचना देने का कष्ट करें। सूचना देने वाले व्यक्ति का नाम गोपनीय रखा जाएगा।

1. आबकारी निरीक्षक, क्षेत्र-1 तहसील सदर, शाहजहांपुर - 9454466488
2. आबकारी निरीक्षक, क्षेत्र-2 तहसील पुवायां, शाहजहांपुर- 9454466491
3. आबकारी निरीक्षक, क्षेत्र-3 तहसील तिलहर, शाहजहांपुर- 7905597309
4. आबकारी निरीक्षक, क्षेत्र-4 तहसील जलालाबाद, शाहजहांपुर- 9454466539
5. आबकारी निरीक्षक, क्षेत्र-5 तहसील कलान, शाहजहांपुर- 9454466492
6. कार्यालय जिला आबकारी अधिकारी, शाहजहांपुर का टोलफ्री नं.- 8273357370

जिला आबकारी अधिकारी शाहजहांपुर — जिलाधिकारी शाहजहांपुर

वसंतोत्सवों का चरम होली

हृदय नारायण दीक्षित
पूर्व विधानसभा अध्यक्ष
उ.प्र.

> होली मधु विद्या का मधु प्रसाद है। यह लोक महोत्सव है। भारत की भू-सांस्कृतिक आस्था का नर्तन, दर्शन दिग्दर्शन है। यहां लोक अभिव्यक्ति है, राष्ट्रीय एकत्व है और सांस्कृतिक समरसता है। लोक आनंद की अनुभूति है। होली सबकी प्रीति है, राष्ट्र की रीति है। भारत की उमंग और भारत के मन की रंग तरंग है।

प्रकृति नित्य नूतन है। चिरन्तन और आनंदरस से परिपूर्ण। इसके अन्तः पुर में आनंदरस का महास्रोत है। भारतीय चिन्तन में इस स्रोत का नाम है-उत्स। उत्सव इसी आनंद रस का आपूरण है। यूरोप और अमेरिकी समाजों के उत्सव बाजार तय करता है और भारत के उत्सव तय करता है देश-काल। प्रकृति दर्शनीय है। नदियां हंसती नृत्य करती गति करती हैं। नदियों के तट पर उत्सव और नृत्य। काल सबका नियंता है। भारतीय उत्सवों में प्रकृति और मुहूर्त की जुगुलबन्दी है। होली भारत के मन का सामूहिक उल्लास है। द्यावा-अंतरिक्ष मदनरस, आनंदरस और प्रीतिरस का वातायन। होली वसंतोत्सवों का चरम है और वसन्त है प्रकृति का अपनी परिपूर्णता में खिलना। प्रकृति सदाबहार नायिका है। प्रकृति में नियमबद्धता है। वैदिक ऋषियों ने सृष्टि के इस संविधान को ऋत कहा, ग्रीष्म, वर्षा, शिशिर, हेमंत, पतझड़ और बसंत इसी ऋत के ऋतु-रूप हैं। बसंत परिपूर्ण प्राकृतिक तरूणाई है। भारतीय उत्सवों का अन्तः प्रेरण यह भरी पूरी प्रकृति है।

प्रकृति की अंग-अंग उमंग का नाम है बसंत। वसंत ऋतु राज है। पृथ्वी सगंधा है। सो फूलों से सुगंध उड़ती है, मरुदगण इस सुगंध को दशों दिशाओं तक पहुंचाते हैं। धरती आकाश गंध आपूरित होते हैं। तिक्त नीम अशोक हो जाती है और बेहया हो जाती है मौलश्री। तब गुलाब रातरानी जैसी सुगंध देने लगता है और रातरानी कमलगंध में हहराती प्रीति। प्रकृति के सभी रूप रसवन्त हो जाते हैं। नदियां नर्तन करती हैं, झीले गीत गाती हैं, वनस्पतियां झूम उठती हैं। शरद् और ग्रीष्म गलमिलौवल करते हैं। पक्षी गीत गाते हैं। वे नियम बंधन में रहते हैं। लेकिन बसंत और होली में शास्त्रीयता का कोई बंधन नहीं। होली आनंद का अतिरेक है। अतिरेक प्रायः शास्त्रीय नहीं होता। होली में लोक अपने छन्द स्वयं गढ़ता है। ऊर्जा का अतिरेक उत्सव बनता है। मनुष्य की तरह समाज का भी मूल-उत्स होता है। भारतीय समाज का मूल-उत्स संस्कृति है। होली भारत का मधुरस है, मधुछन्द है, सामगान है, लोकनृत्य है और लोक संस्कृति का चरम है। भारतीय उत्सव है प्रकृति का प्रसाद। होली महाप्रसाद है। होली पूरे बरस भर की मधुऊर्जा है। परिपूर्ण उत्सव है। होली संपूर्ण मानव समाज को अंगांगी भाव से अंगीकृत करने का नेह निमंत्रण है।" आधुनिक मानस विदेशी पर मोहित है, परदेशी रंग के कारण रंग में भंग है। नेह निमंत्रण है कि "आओ चढ़ा ले रंग देशी कि रंग परदेशी उतर जाये। चहुदिश, दिक्काल, लाल गुलाल, सबके गाल। एक मुट्ठी गुलाल आपके भी गाल।

होली मधु विद्या का मधु प्रसाद है। यह लोक-महोत्सव है। भारत की भू-सांस्कृतिक आस्था का नर्तन, दर्शन दिग्दर्शन है। यहां लोक अभिव्यक्ति है, राष्ट्रीय एकत्व है और सांस्कृतिक समरसता है। लोक आनंद की अनुभूति है। होली सबकी प्रीति है, राष्ट्र की रीति है। भारत की उमंग और भारत के मन की रंग तरंग है। देश के उत्तर, दक्षिण और पूरब, पश्चिम होली सबकी प्यारी है। होली विश्ववारा हिन्दू संस्कृति का मनआनंद है। होली गीता गाता नृत्य मगन अध्यात्म है। धरती, आकाश, वन और सम्पूर्ण उपवन, का गीत, संगीत है। होली जाति, पंथ उम्र से परे जीवन्त महाउल्लास है। होली की तमाम कथाएं हैं। महाभारत में भविष्य पुराण का उल्लेख है। कथा के अनुसार कृष्ण ने युधिष्ठिर को बताया कि राजा रघु के पास ढोण्ढा राक्षसी की शिकायत हुई, यह बच्चों को तंग करती थी। रघु को ज्योतिषियों ने बताया कि शिव वरदान के अनुसार उसे खेलते बच्चों से डरना चाहिए। फाल्गुन पूर्णिमा को लोग-बच्चे हंसे, ताली बजाएं तीन बार अग्नि के चक्कर लगाएं, पूजा करें। गीत गायें। ऐसा ही किया गया, वह मर गयी। प्रहलाद की कथा दूसरी है। हिन्दुस्थान के उत्तर पूर्व में दैत्यों दानवों का क्षेत्र पूर्व ईरान, एशियाई, रूस का दक्षिणी पश्चिमी हिस्सा और गिलगिट तब इलावर्त था। बेबीलोनिया की प्राचीन गुफाओं के भित्ति चित्रों में विष्णु हिरण्याक्ष से युद्धरत हैं। हिरण्याक्ष हिरण्याकश्यप का भाई था। प्रहलाद हिरण्याकश्यप का पुत्र था। वह पिता की दैत्य परमपरा का विरोधी था। तब उसे आग में झोंका गया, कथा के अनुसार वह बच गया। प्रहलाद भारतीय सत्याग्रही चेतना का प्रतिनिधि था। ढेर सारी कथाएं हैं। ऐसी कथाओं के सत्य सांस्कृतिक स्रोत होते हैं।

होली भारत का अपना सांस्कृतिक आयोजन है। यह सम्पूर्ण भारतीय जन का उल्लास है लेकिन कुछ स्वयंभू भौतिकवादी विद्वानों ने इसे मिस्र या यूनान से आयातित बताया है। होली जैसा उत्सव बेशक मिस्र में था, यूनान में भी था। ऐसे क्षेत्रों से भारत के व्यापारिक संबंध थे। सत्यकेतु विद्यालंकार ने 'वैदिक युग' (पृष्ठ 232) में बताया कि वर्तमान ईराक और तुर्की राज्य क्षेत्रों से प्राप्त भग्नावशेषों व प्राचीन सभ्यताओं से ज्ञात होता है कि उनका भारत के साथ घनिष्ठ व्यापारिक संबंध था। ऋग्वेद (1.25.4) में पक्षियों के उड़ने वाले आकाश मार्ग और समुद्री नौका मार्ग के उल्लेख हैं। जैमिनि ने होलाका पर्व का उल्लेख (400-200 ईसा पूर्व) किया और लिखा कि होलाका सभी आर्यों का उत्सव था। आचार्य हेमाद्रि (1260-70 ई.) ने पुराण उद्धरणों से होली की प्राचीनता दर्शाई है। वात्स्यायन के कामसूत्र (1.4.42) में यह एक बसंतोल्लास क्रीड़ा पर्व है। ऋग्वेद में अग्नि को अन्न समर्पित करने और तमाम वाद्य यंत्रों के साथ गीत गाने के उल्लेख हैं। हजारों बरस पुरानी होली की परम्परा उत्सवधर्मा भरतभूमि में ही उगी। बहुत संभव है कि मिस्र और यूनान ने भी भरतभूमि से ही ऐसी प्रेरणा ली हो।

वैदिक पूर्वजों का चित्त उत्सवधर्मा था। होली हजारों बरस प्राचीन राष्ट्र के सांस्कृतिक विकास का परिणाम है। इसके उत्सव ऋग्वेद में हैं। ऋग्वैदिक पूर्वज सृजनशील है। सृजनशीलता ही वैदिक ऋचाएं कविताएं हैं। यहां मंत्रों के साथ संगीत और नृत्य भी है। रूप, रस, गंध, स्पर्श की अनुभूति से आनंद रस का अतिरेक छलकता है। यही आनंद उत्सव बनता है। ऋषि कवि अपने खेल में देवताओं को भी साझीदार बनाते है, वे मरूतों को उत्सव 'क्रीडन्ति' बताते हैं। सोम को घोड़े के समान खेलने वाला बताते हैं। लेकिन सूर्य और अग्नि बड़े देवता है। सूर्य ऋतुएं विभाजित करता है। अग्नि ऋतु निर्माणकर्त्ता है। ऋषि अग्नि से कहते (ऋ0 5.19.5) हैं कि वह खेलता हुआ हमारी ओर आये। अग्नि खेलते हुए आने वाले अतिथि हैं। उनके स्वागत का आनंद होली में ही खेलता हुआ ही आता है। तब लोक भी खेलता है, हंसता, गीता गाता नृत्य करता है।

वैदिक परंपरा में अग्नि बड़े देवता हैं। पूर्वजों ने होली उत्सव में अग्नि को प्रधान बनाया। कृषि प्रधान राष्ट्र ने जौ-गेहूं की बालियां अग्नि देव को सौंपी, प्रसाद रूप में स्वयं भी ग्रहण की। सूर्य अग्नि का ही रूप है। उनके प्रकाश में सात रंग है। पूर्वजों ने होली उत्सव को सतरंगी बनाया। ध्वनि में सात सुर-आयाम हैं। पूर्वजों ने रंगों के साथ सात सुर भी जोड़े। यहां रंग सुर छंद है, ताल लयसंगीत हैं, नृत्य और थिरकन है। होली में मर्यादित वर्जनाहीनता है। परिपूर्ण उन्मुक्तता है। उपनिषदों में परम सत्ता को रस बताया गया है-रसौ वै सः। होली रसपूर्ण है। प्रीतिरस के साथ रीतिरस। गीत और संगीत रस। मर्यादा रस और उन्मुक्त रस साथ साथ हैं। होली आप सबको आनंदरस रंग से परिपूरित करे।

हिरण्यकशिपु हो या होलिका : है पग-पग डेरा डाले

रंग का विलोम शब्द बदरंग है। रंगों के कलात्मक संयोजन से चित्र चित्ताकर्षक हो जाते हैं,जबकि अनियोजित प्रयोग से उसी चित्र में विकृतियां झलकती है। रंगों का सबसे बड़ा खजाना आसमान के सूरज के पास है। सूरज सप्तवर्णी या सप्तरंगी किरणों वाला होता है। उदित होते सूरज के विविध रंगों से आसमान की छटा परवान चढ़ जाती है। इतना ही नहीं,बल्कि ढले शाम भी वह बतौर कुशल चित्रकार ही दिखता है। इंद्रधनुष ऐसा बनाता है, शायद पेशेवर चित्रकार को कैनवस पर उसकी नकल करने में कठिनाई हो। जबकि सूरज के पास चित्र बनाने की न तूलिका है और न दूसरे उपकरण और संसाधन।

सलिल पांडेय
मिर्जापुर

सूरज की इस रंगकारी की तुलना रंगों के त्योहार होली से की जाए तो होली भी जीवन को रंगों से भर देने का त्योहार है। रंगीली होली की गाथा अंतहीन है। कविता में नजीर अकबराबादी 'गालों से रंग ढलकते हों तब देख बहारें होली की' के साथ महबूब नशे में छकते हों तब देख बहारें होली की' का जब उल्लेख करते है तब रंगों के नशा करने वाले किसी महबूब पर उनकी नजर दिखाई पड़ती हैं। रंगों के आपसी सामंजस्य में गहरा संदेश भी है और गहरा दर्शन भी है।

घर-परिवार से लेकर समाज और देश-दुनिया तक में जीव से लेकर प्रकृति तक में सामंजस्य ही जीवन के रंग को द्विगुणित कर देता है। यशोदा के नंदन कृष्ण के लिए गोपिकाएं 'नैन नचाय कही मुस्काय, लला फिर आइयो खेलन होली' का निहितार्थ ही है कि मन में लालित्य के लिए जीवन में जरूरत पर मुरली बजाने वाली स्थिति भी हो और आवश्यकता पड़ने पर जीवन के महाभारत में शंखनाद भी करने की सामर्थ्य हो। होली उस सुबह हो-हल्ला मचाते आ धमकती है जब उसकी पूर्व रात्रि में होलिका दहन हो चुका होता है। होलिका दहन के प्रतीकों को होलिका में पड़ने वाले विविध पदार्थों के आईने में देखा जाए तो जीवन के होलिका दहन में भी विविधता दिखाई पड़ती है। प्रथमतः पंचभौतिक शरीर के स्तर पर नित होने वाले होलिका दहन का विश्लेषण किया जाए तो इस शरीर में भी अग्नि है। सबसे महत्वपूर्ण जठराग्नि को होलिका दहन के परिप्रेक्ष्य में लिया जाए तो खाद्य पदार्थों के जरिए शरीर को आह्लाद देने वाले तत्व (मिनरल्स) को जठराग्नि बचाकर शरीर को हष्ट-पुष्ट बनाने के लिए रक्त रसायन को दे देती है और खाद्य पदार्थों में समाई होलिका को जलाकर बाहर कर देती है। लाल रक्त कण (रेड सेल्स) शरीर को स्वस्थ रखता है। इतना ही नहीं शरीर को क्षति पहुंचाने वाले हिरण्यकशिपु जैसे विषाणुओं से भी जठराग्नि लड़ती-भिड़ती रहती है।

अब चिंतन-मनन के स्तर पर होलिका दहन की विवेचना की जाए तो हिरण्यकशिपु जैसा अहंकार इस देव-दुर्लभ जीवन का सबसे बड़ा शत्रु हैं। इसी अहंकारी हिरण्यकशिपु की बदरंगी मनोवृत्तियां उसकी बहन होलिका है। होलिका मन के प्रह्लाद के उच्च भाव की घेराबंदी करती है। इसे गोद में बैठाकर काम-क्रोध की अग्नि में भस्मीभूत कर देना चाहती है, लेकिन मन की दृढ़ता की भावनाएं कुप्रवृत्तियों की होलिका की योजना विफल करती है। सत्य, सदाचार और सुनीतिपूर्ण जीवन पद्धति के संस्कारों से शिक्षित मन प्रह्लादत्व की स्थिति में है तो फिर जीवन का आह्लाद जल नहीं सकता। इससे सर्वप्रथम चेहरे का ही नहीं,बल्कि मन का भी रंग चटक होता है। मन अग्नि में तपाए हुए स्वर्ण (सोने) की तरह चमक उठता है। आत्मबल बढ़ता है,जो जीवन के रंग को कभी बदरंग नहीं होने देता है।

होली का वैदिक स्वरूप

प्रो. विवेकानंद तिवारी
अध्यक्ष, आंबेडकर पीठ
एचपीयू, शिमला

> होलिकोत्सव का वर्णन भविष्योत्तर पुराण में इस प्रकार से किया गया है "राजन! शीतकाल का अंत है। इस फाल्गुनी पूर्णिमा के पश्चात प्रातः मधुमास होगा। सभी को आप अभय दीजिए।

होली वास्तव में एक वैदिक यज्ञ है जिसका मूल स्वरूप आज विस्मृत हो गया है। वैदिक काल में इस पर्व को 'नवान्नेष्टि' कहा गया है। इस दिन खेत के अधपके अन्न का हवन कर प्रसाद बांटने का विधान है। इस अन्न को होला कहा जाता है,इसलिए इसे होलिकोत्सव के रूप में मनाया जाता था। इस पर्व को नवसंवत्सर का आगमन तथा वसंतागम के उपलक्ष्य में किया हुआ यज्ञ भी माना जाता है। कुछ लोग इस पर्व को अग्निदेव का पूजन मात्र मानते हैं। मनु का जन्म भी इसी दिन का माना जाता है। अतः इसे मन्वादितिथि भी कहा जाता है। पुराणों के अनुसार भगवान शंकर ने अपनी क्रोधाग्नि से कामदेव को भस्म कर दिया था,तभी से यह त्योहार मनाने का प्रचलन हुआ।

सूनृतावन्तः सुभगा इरावन्तो हसामुदाः। अतृष्या अक्षुध्या गृहा मास्मद् बिभीतन॥ (अथर्ववेद 7.60.6) जिन घरों में रहने वाले परस्पर मधुर और शिष्ट संभाषण करते हैं जिनमें सब तरह का सौभाग्य निवास करता है,जो प्रीति-भोजों से संयुक्त हैं,सभी हास और उल्लासमय जीवनयापन करते हैं एवं जहां न कोई भूखा है न प्यासा,उन घरों में कहीं से भय का संचार न हो। हमारी संस्कृति मे 'होली' का उत्सव तामसिक वृत्तियों के मुखर होने हेतु नियत किया गया है। इस दिन हमारी मर्यादित प्रकृति भी उन्मुक्त हो जाती है। आमोद-प्रमोद निर्बन्ध हो जाते हैं। उत्सव की इस सम्मोहनी शक्ति को हमारे द्रष्टा महर्षियों ने समझा था। उन्होंने यज्ञों में वसंत को आज्य कहकर घोषित किया था-यत्पुरुषेण हविषा देवा यज्ञमतन्वत। वसन्तो अस्यासीदाज्यं ग्रीष्मः इध्मः शरद्धवि॥ (ऋग्वेद 10.90.6) होलिकोत्सव का वर्णन भविष्योत्तर पुराण में इस प्रकार से किया गया है "राजन! शीतकाल का अंत है। इस फाल्गुनी पूर्णिमा के पश्चात प्रातः मधुमास होगा। सभी को आप अभय दीजिए। सभी रंग-बिरंगे वस्त्र पहनकर चंदन, अबीर और गुलाल लगाकर पान चबाते हुए एक-दूसरे पर रंग डालने के लिए पिचकारियां लेकर निकलें जिनके मन में जो आए सो कहें। ऐसे शब्दों से तथा हवन करने से वह पापिनी (होलिका) नष्ट हो जाती है।" होली या वसंतोत्सव का जो वर्तमान स्वरूप दिखाई पड़ता है वह हजारों वर्ष भारतवर्ष के पूर्व भाग में जो अनेक प्रकार की उद्यान-क्रीड़ाएं प्राचीनकाल में प्रचलित थीं,वे इसी होली पर्व का ही एक अंग थीं। पाणिनि का 'प्राचांक्रीणायां (6,2,72) सूत्र इनका परिचायक है। 'वात्स्यायन ने उन्हें देश परंपरागत क्रीड़ाएं कहा है। श्रीमद्भागवत (10-75-14.15) में वर्णन इस प्रकार मिलता है-"गंध, माला, भूषण तथा वस्त्रों से अलंकृत पुरुष और स्त्रियां नदी में अवभृथ स्नान करने के लिए गईं। वहां युवतियां तेल, गोरस, सुगंधित जल, हल्दी और कुमकुम आदि से एक-दूसरे को रंगने लगी। घत्तियी (चर्मयंत्र) से अपने देवरों और प्रियजनों को भिगो रही थीं।" ये घत्तियां ही आधुनिक पिचकारियों की आदिरूप थीं। महाकवि माघ (750 ई.) ने पिचकारी का वर्णन किया है। तप्त स्वर्ण के समान उज्जवल केसरिया रंग का विशाल स्नानाच्छादन, वस्त्र प्रक्षालन तथा प्रियजनों का सान्निध्य नारियों के जल क्रीड़ा के साधन थे।

प्रारंभ में उत्सवों और पर्वों का आरंभ अत्यंत लघु बिंदु से होता है जिसमें निरंतर विकास होता रहता है। सामाजिक आवश्यकताएं इनके विकास में विशेष भूमिका निभाती हैं। यही कारण है कि होली जो मूलतः एक वैदिक सोमयज्ञ के अनुष्ठान से प्रारंभ हुआ,आगे चलकर परम भागवत प्रहलाद और उनकी बुआ होलिका के आख्यान से भी जुड़ गया। गवामयन के अंतर्गत महाव्रत के इस परिवर्धित और उपबृंहित पर्व-संस्करण में 'नवशस्येष्टि (नई फसल के अनाज का सेवन करने के लिए किया गया अनुष्ठान) तथा मदनोत्सव अथवा वसंतोत्सव का समावेश भी इसी क्रम में आगे हो गया। वसंत ऋतु के आगमन के स्वागत उत्सव के कारण होली वसंतोत्सव के रूप में मनाई जाती है। मदनोत्सव के पीछे यह रहस्य है कि मानव जीवन में धर्म,अर्थ और मोक्ष के साथ काम भी एक पुरुषार्थ के रूप में प्रतिष्ठित है। 'कामस्तदाग्रे संवर्तताधि' कहकर वेदों ने भी इसे स्वीकार किया है। नृत्य-संगीत प्रभृति समस्त कलाएं, हास-परिहास, व्यंग्य-विनोद तथा आनंद और उल्लास इसी तृतीय पुरुषार्थ के नानाविध अंग हैं।

होलिकोत्सव के रूप में हिंदू समाज ने मनोरंजन को जीवन में स्थान देने के लिए तृतीय पुरुषार्थ के स्वस्थ और लोकोपयोगी स्वरूप को धर्माधिष्ठित मान्यता प्रदान की है। जैसा कि गीता में भगवान श्रीकृष्ण का स्पष्ट कथन है-धर्माविरुद्धो भूतेषु कामोऽस्मि भरतर्षभ। हे अर्जुन! मैं प्राणियों में धर्मानुकूल कामप्रवृत्ति हूं। शिवजी ने तृतीय नेत्र से फाल्गुन कृष्णाष्टमी को काम/मदन का दहन किया था। तब कामदेव की पत्नी रति की प्रार्थना पर होलाष्टक के अंतिम दिन अर्थात् धुलेंडी के दिन शिवजी ने,कामदेव का प्रद्युम्न के रूप में पुनर्जन्म होने का वचन दिया था। इसलिए होली को मदनोत्सव के रूप में मनाया जाता है।

मूल प्रवृत्ति

भूख न होती तो खेती का विकास क्यों होता? भूख लगी इसीलिए शिकार को जाना पड़ा था। भूख लगी,इसीलिए वृक्ष लगाए, फल खाया, भूख लगी इसीलिए मत्स्यपालन किया,भूख लगी इसीलिए पशुपालन किया, दूध पिया। भूख लगी इसीलिए खाद्य-पदार्थों के इतने बड़े उद्योगों का विकास हुआ। रति प्रवृत्ति न होती तो नर और नारी का सम्मिलन भी क्यों होता? सिसृक्षा पुत्रैषणा न होती तो परिवार ही क्यों बनता? रति मूल प्रवृत्ति में परस्पर सहयोग ने बहुत बाद में चल कर पति-पत्नी का संबंध विकसित किया।

डॉ. राजेंद्र रंजन चतुर्वेदी
सेवानिवृत्त प्रोफेसर

रक्षा की मूल प्रवृत्ति न होती तो क्यों तो गुफा बनती,क्यों झोंपड़ी बनती और क्यों ये कोठी बनती? जंगल से गांव और गांव से नगर भी क्यों बन जाता? रक्षा की मूल प्रवृत्ति न होती तो समाज और राज्य भी क्यों बनता? रक्षा और प्रभुता की मूल प्रवृत्ति न होती तो कोई सेना क्यों बनती और यह यूक्रेन-रूस युद्ध भी क्यों होता? जिज्ञासा की मूल प्रवृत्ति न होती तो ज्ञान-विज्ञान का विकास भी क्यों होता? क्यों आदमी अंतरिक्ष में जाता? क्यों समुद्र की थाह लेता? क्यों विश्वविद्यालय बनते? क्यों पुस्तकें लिखी जातीं? जिज्ञासा की मूल प्रवृत्ति न होती दर्शन और विचारधाराओं का विकास कैसे होता? संग्रह, वित्तैषणा या तृष्णा की मूल प्रवृत्ति न होती तो एक आदमी दूसरे के हक को क्यों छीन लेता? विषमता का जन्म भी क्यों होता? बैंक क्यों बनतीं? खजाने की क्या जरूरत होती? जर-जमीन के झगड़े क्यों होते? चिड़िया के पास ही कौन सा संग्रह है? पेट तो भर ही लेती है,लेकिन मनुष्य तिजोरी और कोठार बनाता है। गौरव की मूल प्रवृत्ति (अपने को श्रेष्ठ मानने की प्रवृत्ति) न होती तो कोई अपने को श्रेष्ठ और दूसरे को हीन क्यों समझता? परनिंदा का भाव भी क्यों होता? तू छोटा मैं बड़ा,यह भाव भी कहां से आता? क्यों ऊंच-नीच का विचार बनता और वर्ग-विद्वेष भी क्यों होता?

आराम की मूल प्रवृत्ति न होती तो सभी श्रम कर लेते। श्रमिक और प्रबंधक वर्ग क्यों होते? अनुकरण की मूल प्रवृत्ति न होती तो हम कैसे संगीत सीखते? कैसे भाषा सीखते? किसी से कोई होड़ क्यों करता? आज तो अस्त्र-शस्त्र की होड़ हो रही है। मूल प्रवृत्ति न होती तो दंडविधान भी क्यों बनता? समस्त सभ्यता का विकास, समस्त संस्कृति का विकास, समस्त ज्ञान विज्ञान का विकास मूल प्रवृत्तियों की और मूल प्रवृत्तियों के संयमन, नियमन, दमन और उन्नयन की प्रणालियों की देन है।

गुर्दे और जल संरक्षण

पर्यावरण गोष्ठियों सोशल मीडिया आदि के माध्यम से जल संरक्षण जल की महत्ता को लेकर अनेक जागरूकता संदेश प्रचारित-प्रसारित किए जा रहे हैं। बात जब जल के बचाने को लेकर होती है तो आधुनिक वाटर कंजर्वेशन के तमाम मॉडल्स पर डिस्कशन होता है, लेकिन दुनिया का सबसे बेहतरीन अनूठा लाजवाब वाटर कंजर्वेशन मॉडल हमारे शरीर में मौजूद है। वर्ष 2003 का केमिस्ट्री का नोबेल इसी वॉटर कंजर्वेशन मॉडल जिसे एक्वापोरिन सिस्टम कहा जाता है, उसे दुनिया को समझाने के लिए पीटर एग्री को मिला था। पंचतत्व से यह शरीर बना है पृथ्वी, अग्नि, जल, वायु और आकाश सर्वाधिक प्रधानता जल तत्व की है। मानव शरीर में 60/70 फीसदी लगभग जल ही होता है। 2003 तक साइंटिस्ट नहीं जानते थे कि मानव शरीर में जल कैसे रीसायकल एक्सचेंज निष्कासित होता है। हमारे शरीर की अरबों-खरबों कोशिका में जल का आदान-प्रदान किस तरह होता था कोई जानकारी नहीं थी। हमारा शरीर जो जल हम पीते हैं उसे मिनिमम वेस्टेज के आधार पर यूटिलाइज करता है। दोनों गुर्दे 24 घंटे में 170 लीटर प्राइमरी यूरिन बनाते हैं। समझना यह है कि यदि इतनी भारी मात्रा में प्राइमरी यूरिन बनता है तो मानव कितने जल का उपयोग करेगा प्रत्येक मनुष्य की जल की खपत बढ़ जाएगी जल का अनावश्यक असीमित उपयोग होगा।

आर्य सागर खारी
नोएडा

इस संकट से बचाने के लिए भगवान ने मानव गुर्दों को रीसाइक्लिंग प्लांट से लैस कर दिया है,जो 170 लीटर प्राइमरी यूरिन को घटाकर वेस्टेज के तौर पर 1 से 2 लीटर फाइनल यूरिन में तब्दील कर देता है। है न अद्भुत व्यवस्था इस काम में मुख्य भूमिका दोनों गुर्दों की विशेष क्रियात्मक सर्जनात्मक इकाई नेफ्रॉन निभाती हैं। प्रत्येक गुर्दा 10 लाख नेफ्रॉन से मिलकर बना है नेफ्रॉन बहुत ही महीन छन्नी है। हमारा शरीर पानी कैसे बचाया जाए? कैसे उसका संरक्षण किया जाए? कैसे उसका अधिकतम उपयोग किया जाए? भलीभांति जानता है, लेकिन हम नहीं जानते यह अजीब विडंबना है। हमारे शरीर की प्रत्येक कोशिका जल को बचाना जानती हैं। प्रत्येक कोशिका के बीच मिनिमम वॉटर वेस्टेज पर आधारित वाटर चैनल्स काम करता है, जो विशेष जल रोधी एक्वा प्रोटीन से काम करता है। प्रति सेकंड हमारे शरीर के इन वाटर चैनल में जल के हजारों अणु गुजरते हैं।

बेअसर एंटीबायोटिक्स से तपेदिक नियंत्रण बना चुनौती

विश्व स्वास्थ्य संगठन और अनेक वैज्ञानिकों ने चेताया है कि आहार के लिए पाले जाने जिन जंतुओं -मुर्गी, सूअर, तीतर, बटेर, बतख, टर्की और किवी को एंटीबायोटिक खिलाने से मनुष्य में एंटी-माइक्रोबियल रेजिस्टेंस बढ़ रही है। इसकी वजह से कॉलरा, टाइफाइड, शिगेला जैसे बैक्टीरिया के विरुद्ध पारंपरिक दवाएं असरदार नहीं हो रही हैं। इलाज के दौरान भी दिक्कतें सामने आ रही हैं। कॉम्बिनेशन एंटीबायोटिक्स का असर मनुष्य देह में पलने वाले संक्रमण को खत्म करने के लिए धीरे-धीरे कम होता जा रहा है। हालांकि नयी संश्लेषित दवाओं पर काम हो रहा है, परंतु पेड़-पौधों से प्राप्त होने वाले नए एंटी-बैक्टीरियल मॉलिक्यूल्स के परीक्षणों पर खोज जारी है। साथ ही समुद्री वनस्पतियों एवं शैवाल से भी नए एंटी-बैक्टीरियल और माइक्रोबियल एजेंट्स तलाशे जा रहे हैं।

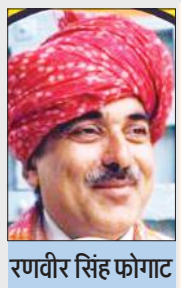

रणवीर सिंह फोगाट
सेवानिवृत्त अधिकारी
स्वास्थ्य अनुसंधान विभाग
आईसीएमआर

> अब सवाल है कि रेसिस्टेंट हो गए हैं तो पुनः इन्फेक्शन उभर आने पर इसकी डायग्नोस्टिक्स के लिए अस्पताल या मौजूदा अरम्परिक लैबोरेट्रीज क्या करें, क्योंकि लार का नमूना लेने से रेसिस्टेंट हुआ बैक्टीरिया पकड़ में नहीं आ रहा।

रोगकारक बैक्टीरिया इतना चालाक है कि 'म्युटेट' कर लेता है और अपना जेनेटिक मेकअप भी बदल लेता है। हैजा के बैक्टीरिया में एक मॉलिक्यूलर पंप होता है जिससे वह दवा को बाहर धकेल कर जिंदा रहकर सक्रिय बना रहता बनाए रखता है। इसलिए सलाह यह दी गई है कि फ़ार्म चिकन, अंडा, पोर्क और बीफ न खाया जाए। अगर दारू ऊपर से सेवन भी किया जाता है तो मुसीबतें और बढ़ सकती हैं। मसलन तपेदिक के प्रति एंटीबायोटिक-रेजिस्टेंस कुछ अधिक ही दिख रहा है। मरीज लोग समय पर दवा नहीं लेते या आधी-अधूरी लेकर छोड़ देते हैं और लापरवाह हो जाते हैं। अब सवाल है कि रेसिस्टेंट हो गए हैं तो पुनः इन्फेक्शन उभर आने पर इसकी डायग्नोस्टिक्स के लिए अस्पताल या मौजूदा अरम्परिक लैबोरेट्रीज क्या करें, क्योंकि लार का नमूना लेने से रेसिस्टेंट हुआ बैक्टीरिया पकड़ में नहीं आ रहा। क्या क्लिनिकल टेस्ट्स और इन्वेस्टीगेशन्स का तरीका बदला जा रहा है? सन 2015 से ऐसी कोशिश हो रही है कि बेसिलस टुबरकुलीन अर्थात् टीबी करने वाले बैक्टीरिया के नए और ड्रग रेसिस्टेंट स्ट्रेंस या विभेद और विभेदों की पहचान के लिए कुछ और किया जाए जैसे कि एक बार चीन ने टीबी इंफेक्शन पकड़ने के रक्त की जांच शुरू की थी,लेकिन रिजल्ट्स 'फाल्स नेगेटिव' या 'फाल्स पॉजिटिव' रहते थे। इस तकनीक में इंफेक्शन को पकड़ने के लिए रक्त में मौजूद 'मार्कर्स' या बायो-लॉजिकल पार्टिकल्स को ढूंढा जाता है, जो इंफेक्शन होने के बाद रक्त में घूमते रहते हैं। भारतीय आयुर्विज्ञान अनुसंधान परिषद ने इसे रिजेक्ट कर दिया और कहा कि एक्स-रे और स्पुटम टेस्ट ही 100 प्रतिशत कामयाब टेस्ट हैं। रक्त में 200 किस्म के मेटाबॉलाइट्स मौजूद होते हैं और 'मार्कर्स', या अतिसूक्ष्म जैव-पदार्थ भी,लेकिन टीबी स्पेसिफिक मार्कर्स को डिटेक्ट करने और इन्हें इंटरप्रेट करने में गलती की संभावना अधिक होती है। भारत में बहुत सी लैब यह टेस्ट करने लगी थीं, जिन्हें इससे संबंधित सीरो-डायग्नोस्टिक किट्स का चीन से आयात बंद किए जाने के निर्देश जून, 2012 में स्वास्थ्य मंत्रालय ने जारी किए थे। सरकारी तंत्र में कन्फर्मेशन के लिए एक्स-रे और स्पुटम टेस्ट ही अभी चलता है। उदाहरण के लिए शरीर में टीबी का संक्रमण सिर्फ फेफड़ों में (पल्मोनरी ट्यूबरक्लोसिस) ही नहीं होता, बल्कि अन्य अंगों जैसे कि जठरांत्र शिरा (गैस्ट्रोइंटेसटानल), हड्डियों और लिवर में, लसिका ग्रंथियों, मूत्राशय अंग, को भी प्रभावित करता है। इन्हें सिर्फ एक ही बैक्टीरिया प्रभावित करे ऐसा नहीं है,बल्कि इसका ड्रग-रेसिस्टेंट विभेद भी प्रभावित कर सकता है जिसका पितृ-जीवाणु मायको-बैक्टीरियम ट्यूबरकुलम ही है। तपेदिक का जीवाणु कैसे ड्रग रेसिस्टेंस विकसित करता है इसके मैकेनिज्म को भी समझ लिया गया है। इसे समझे बिना उक्त विभेद को निष्क्रिय या नष्ट करने के लिए नई दवा का विकास जिया जाना संभव ही नहीं था। इस वक्त देश में तपेदिक के मरीजों को 'सेकेंड लाइन ड्रग्स' अर्थात् एमिनो-ग्लाइकोसाइड्स,पॉलीपेप्टाइड्स, फ्लूरोकिनोलोंस, थायो-एमाइड्स, साइक्लोसेरीन्स,और पैरा-अमीनो सैलीसायिक्लिक एसिड केकर निरोग किया जाता है।

विश्व स्वास्थ्य संगठन की सिफारिश, नेशनल इंस्टिट्यूट ऑफ़ ट्यूबरक्लोसिस रिसर्च (आईसीएमआर) के शोध के मुताबिक़ अत्याधिक ड्रग रेसिस्टेंट पाए जाने पर मरीजों को नेशनल ट्यूबरक्लोसिस कण्ट्रोल प्रोग्राम के अंतर्गत केटेगरी-4 की जो नई मल्टी-ड्रग रेसिस्टेंट दवाएं दी जा रही हैं इनमें रिफम्पिसिन, एथम्बूटोल और आयसोनायाज़िड न होकर सात दवाएं संयुक्त रूप से दी जाती है। अत्यधिक मल्टी-ड्रग रेसिस्टेंट टीबी को काबू में करना दुनिया भर में एक मुश्किल काम बना हुआ है। तपेदिक को दूर करने के लिए बहु-औषधीय दवाओं का बे-असर होना पश्चिम के विकसित देशों में भी बहुत समय से अब दिखाई दे रहा है। पूर्वी यूरोप के देशों और रूस में यह व्याप्त है। यह न समझें कि रेसिस्टेंस सिर्फ अफ्रीका और साउथ एशिया के देशों की समस्या अधिक है। इस संबंध में भारत के आंकड़े प्रस्तुत करने की बजाय यह समझना जरूरी है कि टीबी के संक्रमण का शक या लक्षण प्रकट होते ही इसे चेक करवाएं और न केवल टीबी पैदा करने वालें कारकों अथवा 'रिस्क-फैक्टर्स' से दूर रहें बल्कि उन लोगों से भी जिनमें टीबी के प्रति बहुऔषधीय तीव्र अवरोध हो चुका है।

भगत सिंह और उनके विचार

भगत सिंह,राजगुर

चुनाव कमाल का...

- 2009 के लोकसभा चुनाव में कांग्रेस दोबारा सत्ता में आई। सोनिया गांधी के पीएम बनने से इंकार के बाद मनमोहन सिंह दूसरी बार प्रधानमंत्री बने। 2009 के 15वें आम चुनाव में कांग्रेस ने 206 सीटें जीतीं और भारतीय जनता पार्टी के खाते में सिर्फ 116 सीटें ही आई। एनडीए फिर से सरकार बनाने में विफल रही। कांग्रेस ने यूपी में 21 सीटें जीतीं जबकि भाजपा के खाते में इस सूबे से सिर्फ 10 सीटें ही आई।
- 2014 में हुए देश के 16वें आम चुनाव में पहली बार ऐसा हुआ था कि कोई गैर-कांग्रेसी सरकार प्रचंड बहुमत के साथ सत्ता में आई थी।
- 2014 में एनडीए ने कुल 336 लोकसभा सीटों पर रिकॉर्ड जीत दर्ज की थी, जिनमें से 282 सीटें अकेले भारतीय जनता पार्टी की थी। वहीं कांग्रेस के लिए यह चुनाव शर्मनाक प्रदर्शन वाला रहा। कांग्रेस महज 44 सीटों पर सिमट गई।
- 1984 में जहां कांग्रेस ने बहुमत की सरकार बनाई थी, वहीं 2014 में भाजपा ने अपने दम पर सरकार बनाई।
- 2014 के आम चुनाव में जहां मोदी लहर दिखी थी, तो वहीं 2019 लोकसभा चुनाव में मोदी सुनामी का माहौल बना। 2014 में 44 सीटें लाने वाली कांग्रेस कुछ ही सीटों का इजाफा कर सकी और 52 पर ही पहुंच सकी। शर्मनाक बात यह रही कि देश के 17 राज्यों में कांग्रेस का सूपड़ा साफ हो गया।

चुनावी तीर

टिकट बेचने के आदी लालू प्रसाद आदतन भ्रष्टाचारी हैं और उन्होंने किडनी के बदले अपनी सगी बेटी को टिकट दिया है। आखिर किडनी लेने से पहले लालू प्रसाद ने बेटी को टिकट क्यों नहीं दिया? लालू प्रसाद को अपने बेटे-बेटियों के अलावा पार्टी के कार्यकर्ताओं में काबिलियत क्यों नहीं दिखती है?

-सम्राट चौधरी, उपमुख्यमंत्री बिहार

मैं प्रधानमंत्री नरेन्द्र मोदी को चुनौती देता हूं कि वह अपने विरोधियों से राजनीतिक रूप से मुकाबला करें। उन्हें गरीबी, बेरोजगारी और महंगाई जैसे मुद्दों पर जनता के गुस्से का डर है। यही कारण है कि उनकी सरकार विपक्ष को डराने के लिए केंद्रीय एजेंसियों, खासकर ईडी का इस्तेमाल कर रही है।

डी राजा, महासचिव भाकपा

राम लहर, विकास व जातीय समीकरण पर टिकी विश्लेषकों की निगाह

पहले भी ऊर्जाभूमि की सोशल इंजीनियरिंग फार्मूले पर आगे बढ़ी थी राजनीति

जातीय सियासत में उलझे सपा-बसपा को फार्मूले से मिल चुकी है संजीवनी

सोशल इंजीनियरिंग तय करेगी सत्ता और भावी सियासत की दिशा

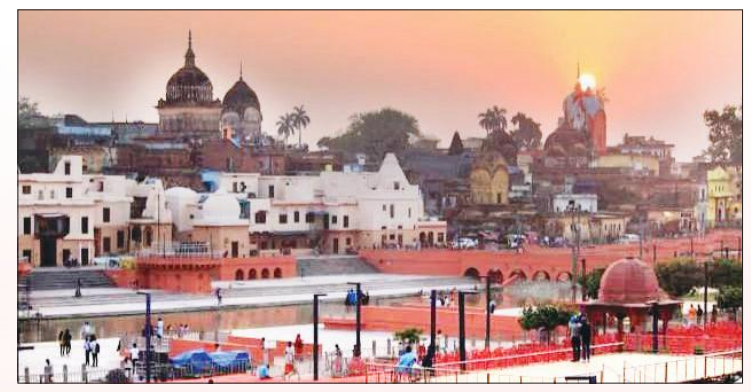

● राजेंद्र कुमार पांडेय, अयोध्या

अमृत विचार : अयोध्या की सोशल इंजीनियरिंग सत्ता व भावी सियासत की दिशा तय करेगी। लोकसभा चुनाव को लेकर सोशल इंजीनियरिंग, विकास और जातीय समीकरण पर विश्लेषकों की निगाह टिकी है। ऊर्जाभूमि के सोशल इंजीनियरिंग फार्मूले पर पहले भी राजनीति परवान चढ़ चुकी है। सपा-बसपा को भी यह फार्मूला संजीवनी दे चुका है।

अयोध्या सोशल इंजीनियरिंग की प्रयोगशाला है। समय-समय पर यहां प्रयोग होते रहते है। इनके जरिए सत्ता की सीढ़ी चढ़ने और सियासत को नई दिशा देने के प्रयास होते हैं। नब्बे के दशक में आंदोलन की पृष्ठभूमि इसकी शुरूआत है। विहिप की अगुवाई में संघ परिवार के मंदिर आंदोलन को समर्थन देकर भाजपा ने इसकी शुरूआत की। उत्तर से दक्षिण और पूरब से पश्चिम तक जातीय बंधन टूट गए। राम के नाम जागरण हुआ। भाजपा को सन 1989 के चुनाव में इसका सीधा लाभ मिला। दो से 85 सीटों तक पहुंच गई। इसकी तासीर को देख आंदोलन को आगे बढ़ाया। नब्बे में ढांचा विध्वंस के बाद आक्रोश, संवेदना और आस्था की मिश्रित परिणति वोट के रूप में बदली तो सियासत की तस्वीर भी बदल गई। लगातार देश की सबसे बड़ी पंचायत में चुनाव दर चुनाव भाजपा के आंकडे बढ़ते गए। 91 में 120, 96 में 161, 99 के चुनाव में 182 तक पहुंच भाजपा संसद के दरवाजे पर दस्तक देने लगी, लेकिन यह वह दौर था जब खासतौर से उत्तर प्रदेश में जातीय समीकरणों को तेजी से उभार दिया गया। ऊर्जाभूमि अयोध्या में एक और सोशल इंजीनियरिंग साथ शुरू कर दी गई थी।

सन् 1995 में अयोध्या (तत्कालीन फैजाबाद जिला)से अलग हुए अंबेडकरनगर में बसपा ने नई जातीय सियासत की सोशल इंजीनियरिंग शुरू कर दी। अगड़ों के खिलाफ सन् 1996 के विधानसभा चुनाव में यहां विधानसभा की कई सीटें जीत भाजपा के सोशल इंजीनियरिंग को पलीता लगा दिया। सन् 1998, 99 के चुनाव में स्वयं बसपा प्रमुख मायावती यहां से सांसद बन गई। सन 2004 लोकसभा चुनाव आते-आते यह फार्मूला परवान चढ़ा और बसपा ने इसी फार्मूले से उत्तर प्रदेश से अपने 18 सांसदों को संसद भेज दिया। स्वयं बसपा प्रमुख इसमें शामिल रहीं। भाजपा को प्रदेश से देश तक झटका लगा। उसके सांसदों का आंकड़ा 138 पर सिमट गया। दूसरी ओर दूसरो की बैसाखी के सहारे सत्ता की सीढ़ी चढ़ने वाली सपा ने भी जातीय सियासत को लेकर कदम ताल तेज कर दी। पांच दिसंबर 1989 से 24जनवरी 1991 तक और पांच दिसंबर 1993 से तीन जून 1996 तक मुख्यमंत्री रहे मुलायम सिंह यादव भी इसे हवा देने में पीछे नहीं रहे। आंदोलन का विरोध और सभी जातियों की सियासत की। पश्चिम के साथ पूर्वांचल की सीटों पर बढ़त बनाई। 29 अगस्त 2003 से 11 मई 2007 तक मुख्यमंत्री रहे।

जातीय सियासत के सोशल इंजीनियरिंग की गणित बसपा की समझ में आई तो इस दौरान बसपा सुप्रीमों मायावती ने बहुजन हिताय के स्थान पर सर्वजन हिताय का नारा देकर ब्राह्मणों सहित अगड़ों को जोड़ा और 2007 में सत्तासीन हो गई। यही प्रयोग करके सपा 2012 में सत्ता की सीढ़ी चढ़ी। भाजपा 2009 लोकसभा चुनाव में अपने सबसे खराब प्रदर्शन 116 तक पहुंच गई। विकास और बेहतर भविष्य की उम्मीद, राम मंदिर, गुजरात के सीएम मोदी का करिश्माई नेतृत्व में सियासत ने फिर करवट ली। प्रदेश के 80 में से 73 सीटें भाजपा की झोली में चली गई। अयोध्या विवाद के फैसले की पृष्ठभूमि, राष्ट्रीयता के उफान और विकास पर लड़े गए 2019 चुनाव में भाजपा की बढ़त और बढ़ गई।

अब 2024 लोकसभा चुनाव की मुनादी हो गई है। 80 सीटों वाले प्रदेश पर सभी दलों की निगाह है। चुनाव विश्लेषकों की निगाह सोशल इंजीनियरिंग से उत्पन्न लहर, विकास व जातीय समीकरण के पर टिकी हैं। अचानक सामने आए चुनावी बांड के साथ कांग्रेस उठाए जा रहे दूसरे मुददों की तासीर नाप रहे हैं।

भाजपा ने नब्बे के दशक की तरह एक बार फिर अयोध्या से सोशल इंजीनियरिंग के फार्मूले को धार दी है। यह राम मंदिर पर फैसले के साथ शुरू हो गई थी। लेकिन 2023 से जनवरी 2024 तक शीर्ष पर रहा। पीएम मोदी ने अपनी अयोध्या यात्रा में इसे शीर्ष पर रखा। श्रीराम के बहाने जातीय समरसता बढ़ाने, उत्तर दक्षिण का भेद पाटने, विकास की संभावना के जरिए सियासत को परवान चढ़ाने को मजबूत सोशल इंजीनियरिंग की कोशिश की है। गौर करें तो साफ दिखेगा। अयोध्या दौरे पर निषाद समुदाय के रवींद्र माझी और मीरा मांझी के घर जाकर चाय पीना, उन्हें प्राण प्रतिष्ठा में आमंत्रित करके एक संदेश देने की कोशिश की। रामायण की रचना करने वाले दलित समुदाय से आने वाले महर्षि वाल्मीकि के नाम पर एयरपोर्ट का नामकरण, निषाद राज के नाम पर अतिथि गृह, माता शबरी के नाम पर भोजनालय कहने और सुनने में भले ही छोटे लगते हों लेकिन इनमें बड़ा सियासी संदेश छिपा है। यह एक स्टैटजी थी। यूपी के चुनाव में अन्य पिछड़ा वर्ग और अनुसूचित जाति की बड़ी भूमिका है। पीएम मोदी स्वयं ओबीसी से आते हैं। वह राम लला की प्राण प्रतिष्ठा में यजमान की भूमिका मे रहे। राम मंदिर के शिलान्यास कार्यक्रम में शामिल रहे कामेश्वर चौपाल को श्री राम मंदिर तीर्थ क्षेत्र ट्रस्ट में रखा गया। श्रीराम मंदिर में पुजारियों के चयन में सभी वर्गों के लोगों का शामिल करने की सोशल इंजीनियरिंग का बड़ा संकेत रहा। महर्षि वाल्मीकि, महर्षि वशिष्ठ, विश्वामित्र, अगस्त्य, निषाद राज, माता शबरी, देवी अहिल्या के मंदिरों के निर्माण के जरिए जातीय समरसता का संदेश देने की कोशिश की गई। दूसरे प्रांतों के श्रद्धालुओं को राम दर्शन के जरिए देश में सोशल इंजीनियरिंग प्रभावी करने की कोशिश की गई। भाजपा के विकास मॉडल, लंबी चली सोशल इंजीनियरिंग, कांग्रेस नेता राहुल गांधी से चुनावी बांड सहित विभिन्न मुद्दों पर सरकार पर हमले, सपा-बसपा की जातीय सियासत अब लोक सभा चुनाव में कसौटी पर है। अयोध्या एपीसोड और राम लला की प्राण प्रतिष्ठा से उपजी श्रद्धा इसकी अंर्तधारा में है। जनता इन पर फैसला करेगी। इसी के आधार पर सत्ता के साथ सिसायत की भावी दिशा तय होगी।

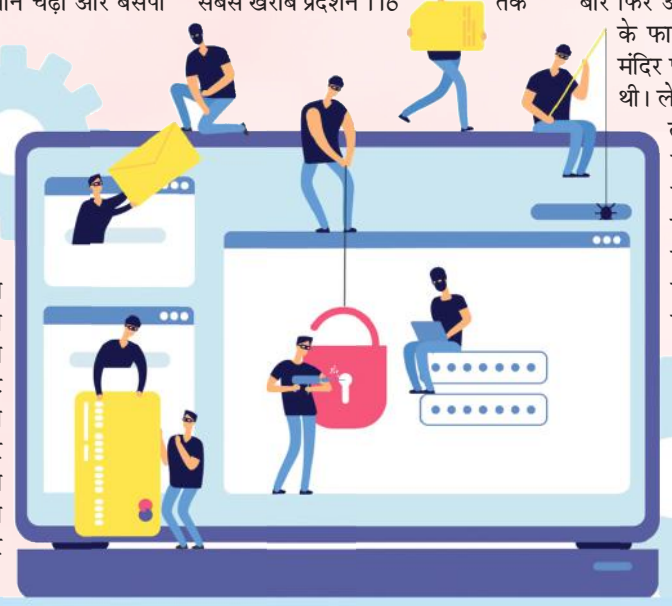

चुनावी चंदे का खेल देख चौंधिया गई जनता की आंखें

● सतीश श्रीवास्तव, लखनऊ

- 88 प्रतिशत सांसद करोड़पति गरीब पाई-पाई को मोहताज
- महंगाई बढ़ने का मूल कारण है राजनीतिक दलों का खेल

अमृत विचार : चुनावी चंदे के खुलासा होते ही आम जनता की आंखें चौंधिया गई हैं। पर्दे के पीछे राजनीतिज्ञों और राजनीतिक दलों का खेल लोकतांत्रिक व्यवस्था की पोल खोल रहा है। राजनीतिक दलों को चंदा देने वाले उद्योगपति किस तरह लाभान्वित हो रहे हैं। यह भी अब सामने आ गया है। नामांकन शुरू होने के साथ ही जो शपथ पत्र दाखिल होगा तो आपको यह भी पता चलेगा कि आपके क्षेत्र के संसद ने पिछले 5 सालों में किस तरह अकूत संपत्ति अर्जित की।

गाड़ियों के लंबे काफिले के साथ चलने वाले सांसदों के पास अकूत संपत्ति है। 88 प्रतिशत सांसद करोड़पति हैं। शायद यही कारण था कि पिछले लोकसभा चुनाव में 3449 करोड़ की वस्तुएं व नकदी जब्त हुई लेकिन राजनीतिज्ञों को कोई फर्क नहीं पड़ा।

चुनाव आयोग ने सांसद के लिए चुनाव के दौरान खर्च की सीमा 90 लाख रुपए तय कर रखी है। लेकिन सभी लोग जानते हैं कि लेकिन इससे कई गुना रकम प्रत्येक लोकसभा क्षेत्र में खर्च की जाती है। वह जमाने गए जब प्रत्याशी साइकिल और मोटरसाइकिल से प्रचार करते थे। एक-एक रुपए चंदा मांग कर चुनाव लड़ते थे। अब नेताओं के साथ लग्जरी गाड़ियों का लंबा काफिला चलता है। प्रत्याशी सत्तारूढ़ दल से है तो पुलिस और अधिकारी भी उनकी चेकिंग और तलाशी से बचते हैं। चुनाव अधिक धनराशि और शराब जैसी प्रलोभन वाली चीजें जब्त करने के निर्देश हैं। अधिकारी डाल-डाल तो प्रत्याशी पात-पात वाली कहावत चरितार्थ करते हुए हर दिन नए सिस्टम ईजाद कर रहे हैं। शराब सीधे बांटने की वजह जिन लोगों को दिया जाना है उन्हें पर्ची थमा दी जाती है जिसका उपयोग कर वे सीधे शराब के ठेके से शराब प्राप्त कर लेते हैं। यह धन-बल के बढ़ते इस्तेमाल का एक और तरीका है। 2014 के लोकसभा चुनाव में मतदाताओं के बीच बांटने के लिए लाई गईं करीब 12 सौ करोड़ रुपये कीमत की वस्तुएं नकदी और शराब जब्त हुई थी।

2019 के चुनाव में 3449 करोड़ की वस्तुएं व नकदी जब्त की गई थी। 2019 के चुनाव में 3449 करोड़ से अधिक कीमत की वस्तुएं व नकदी जब्त हुई थी। यह 2014 के मुकाबले 2248 करोड़ अधिक था। सूत्रों के माने तो जब्त की गई यह राशि चुनावों में चोरी-छुपे खर्च होने वाली राशि का एक छोटा हिस्सा मात्र है। बाकी राशि तो जब्त ही नहीं हो पाती है। आयोग का मानना है कि स्वस्थ और मजबूत लोकतंत्र के लिए जरूरी है कि धनबल की जगह चुनाव में सभी के लिए एक समान अवसर उपलब्ध होना चाहिए। चुनाव में धनबल के इस्तेमाल को रोकने के लिए आयोग ने इस बार भी इलेक्शन एक्सपेंडिचर मॉनीटरिंग सिस्टम तैयार किया है। इसके लिए चुनाव आयोग के निर्देशन में केंद्र और राज्य की एजेंसियां मिलकर काम करती हैं। खुफिया जानकारी भी साझा की जाती है। एसोसिएशन ऑफ डेमोक्रेटिक रिफॉर्म्स की एक रिपोर्ट के मुताबिक नई लोकसभा के कुल 475 सदस्य 'करोड़पति' हैं। भाजपा के 301सांसदों में से 265 करोड़पति हैं। जिनका जिक्र उनके शपथपत्र में ही है।

शिवसेना के सभी 18 विजेताओं के पास एक करोड़ रुपये से अधिक की संपत्ति है। कांग्रेसियों के 51 में से 43 सांसद करोड़पति हैं। द्रमुक के 23 सांसदों में से 22 (96 प्रतिशत), तृणमूल कांग्रेस के 22 में से 20 (91 प्रतिशत) और वाईएसआर कांग्रेस के 22 सांसदों में से 19 (86 प्रतिशत) की संपत्ति एक करोड़ रुपये से अधिक है। यह वह रकम नहीं है। जिन्हें उन्होंने अपने वेतन से पाई-पाई कर जोड़ा है। बल्कि उनकी आमदनी से भी कहीं अधिक है। सांसदों की संपत्ति के जो आंकड़े सामने आ रहे हैं। उससे कहीं अधिक संपत्ति के वे मालिक हैं। बेनामी संपत्तियां होने के संभावनाओं से भी जानकारी इनकार नहीं करते। शायद यही कारण है कि देश में महंगाई दिन प्रतिदिन बढ़ती जा रही है। आम जनता सरकार के मुफ्त राशन पर किसी तरह दिन कट रही है। गरीब और भी गरीब होता जा रहा है। अमीरों की संपदा बढ़ती जा रही है।

2019 में लड़े थे दो वरुण गांधी, एक के सिर सजा ताज दूसरे की जमानत जब्त

● वैभव शुक्ला, पीलीभीत

- निर्दलीय चुनावी मैदान में उतरे दूसरे वरुण गांधी को मिले थे 4483 वोट
- कुल 13 प्रत्याशी थे मैदान में 11 उम्मीदवार पांच हजार का आंकड़ा भी नहीं छू पाए
- कांग्रेस-शिवसेना समेत 10 प्रत्याशियों को पिछड़ा था

अमृत विचार: लोकसभा चुनाव की तिथियां घोषित हो चुकी हैं। पीलीभीत-बहेड़ी सीट पर पहले चरण में 19 अप्रैल को मतदान होना है। 20 मार्च से नामांकन की प्रक्रिया शुरू हो जाएगी। इसे लेकर प्रशासनिक स्तर पर चुनावी तैयारियों को अंतिम रूप दिया जा चुका है। हालांकि अभी बसपा छोड़ किसी अन्य राजनीतिक दल से प्रत्याशी की घोषणा नहीं हुई है। चुनावी सरगर्मियों के बीच बीते चुनावों के रोचक किस्सों की यादें जरूर ताजा हो रही हैं। वर्ष 2019 के लोकसभा चुनाव में सबसे रोचक बात ये रही कि दो-दो वरुण गांधी चुनाव मैदान में थे। एक के सिर जीत का ताज सजा और दूसरे की जमानत जब्त हो गई थी।

9,973 वोट पाकर तीसरे नंबर पर रहा था नोटा

वर्ष 2019 के चुनाव में भाजपा प्रत्याशी वरुण गांधी ने जीत दर्ज की थी। जबकि सपा के हेमराज वर्मा दूसरे नंबर पर आए थे। अन्य 11 प्रत्याशियों की स्थिति तो दौड़ में ही नहीं रही। ये 11 प्रत्याशी जहां पांच हजार वोट तक नहीं हासिल कर सके थे। वहीं नोटा इन सबसे ऊपर तीसरे नंबर पर जगह बना गया था। इस चुनाव में नोटा पर 9973 वोट पड़ा था। 11 प्रत्याशियों में सर्वाधिक वोट पाने वाले निर्दलीय वरुण गांधी के वोटों से दोगुना से भी अधिक था।

पीलीभीत

लोकसभा चुनाव 2019 में पीलीभीत-बहेड़ी सीट पर कुल 13 प्रत्याशी चुनावी मैदान में थे। भाजपा से वरुण गांधी ने 704549 वोट पाकर जीत दर्ज की थी, जबकि सपा-बसपा गठबंधन के प्रत्याशी हेमराज वर्मा 448922 वोट पाकर दूसरे स्थान पर रहे थे। अन्य कोई प्रत्याशी पांच हजार का आंकड़ा भी पार नहीं कर सका था। इस चुनाव में भाजपा के वरुण गांधी के अलावा निर्दलीय उम्मीदवार के रूप में भी वरुण गांधी नाम का प्रत्याशी मैदान में था। उसको 4483 वोट मिले थे। खास बात ये रही थी कि दूसरे वरुण गांधी के बारे में मतदाताओं को कोई जानकारी तक नहीं थी।

किसी तरह का प्रचार-प्रसार भी नहीं हुआ था। मगर जमानत जब्त वाले अन्य प्रत्याशियों से अधिक वोट हासिल कर लिया। कांग्रेस, शिवसेना समेत अन्य दलों के प्रत्याशियों को भी उससे कम वोट मिले। इस चुनाव में कांग्रेस के सुरेंद्र कुमार गुप्ता को 4442, शिवसेना की अनीता त्रिपाठी को 3974, निर्दलीय मुनेश सिंह को 2129, जाफरी बेगम को 1633, जेडीयू से डा. भरत को 1624, पीएसपीएल (प्रगतिशील समाजवादी पार्टी लोहिया) के मोहम्मद हनीफ को 1276, एसबीडीयू के डा.सीताराम राजपूत को 1098, निर्दलीय कैफ रजा खान को 926, उर्वशी सिंह को 864, एनपी के प्रत्याशी संजय कुमार भारती को 696 वोट मिले थे। भाजपा के वरुण गांधी और सपा के हेमराज वर्मा के अलावा अन्य सभी प्रत्याशियों की जमानत जब्त हुई थी।

मीरा कुमार, राम विलास पासवान और मायावती लड़ चुके हैं यहां से चुनाव, सपा ने सामान्य सीट के बावजूद अनुसूचित जाति का प्रत्याशी उतारा है मैदान में

ध्रुवीकरण और जातीय समीकरण तय करेगा बिजनौर का रण

● चुनाव डेस्क

अमृत विचार। बिजनौर सीट पर नामांकन प्रक्रिया शुरू हो चुकी है। नामांकन पत्र दाखिल करने की अंतिम तिथि 27 मार्च है। 28 को नामांकन पत्रों की जांच होगी और 30 मार्च तक नाम वापस लिए जा सकेंगे। इस सीट पर 19 अप्रैल को पहले चरण में वोट डाले जाएंगे। बिजनौर लोकसभा में पांच विधानसभा सीटें बिजनौर, चांदपुर, पुरकाजी, हस्तिनापुर और मीरापुर शामिल हैं। इनमें पुरकाजी और मीरापुर सीट मुजफ्फर नगर तो हस्तिनापुर सीट मेरठ जिले में आती है। पिछले 2019 के चुनाव में बसपा ने सपा के साथ गठबंधन और जाट-मुस्लिम वोटों के गठजोड़ की बदौलत यह सीट भाजपा से झटक ली थी। बसपा के मलूक नागर ने भाजपा प्रत्याशी राजा भारतेंद्र सिंह 69,941 मतों से हरा दिया था। इस बार तीनों दल भाजपा, सपा और बसपा अपने प्रत्याशी घोषित कर चुके हैं और जातीय समीकरणों को देखते हुए मुकाबला एक बार फिर रोमांचक होने की उम्मीद जताई जा रही है।

पश्चिम उत्तर प्रदेश की बिजनौर लोकसभा सीट हाई प्रोफाइल सीटों में गिनी जाती है। यहां से पूर्व केंद्रीय मंत्री स्व. राम विलास पासवान, बसपा सुप्रीमो और यूपी की पूर्व मुख्यमंत्री मायावती के अलावा पूर्व लोकसभा अध्यक्ष मीरा कुमार चुनाव लड़ चुकी हैं। साल 2014 के चुनाव में फिल्म अभिनेत्री जयाप्रदा ने यहां से राष्ट्रीय लोक दल के टिकट पर चुनाव लड़ा था, लेकिन चौथे नंबर पर रही थीं। इस बार के चुनाव में भाजपा से गठबंधन के चलते यह सीट रालोद के खाते में गई है। रालोद ने मीरापुर के मौजूदा विधायक और पूर्व सांसद संजय चौहान के 28 वर्षीय बेटे चंदन चौहान को प्रत्याशी बनाया है। चंदन गुर्जर बिरादरी से आते हैं। रालोद के राष्ट्रीय अध्यक्ष जयंत सिंह ने चंदन को हाल ही में पार्टी की युवा इकाई का राष्ट्रीय अध्यक्ष बनाया था। उधर, बसपा ने चौधरी विजेंद्र सिंह को उम्मीदवार बनाया है। मेरठ निवासी चौधरी विजेंद्र सिंह ने कुछ दिन पहले ही लोकदल से इस्तीफा दिया था। लेकिन सबसे चौंकाने वाला फैसला सपा ने लिया है। पार्टी ने सामान्य सीट होने के बावजूद अनुसूचित समाज के यशवीर सिंह धोबी को अपना प्रत्याशी घोषित किया है। यशवीर सिंह बगल की नगीना सीट पर सपा से सांसद रह चुके हैं। यशवीर सिंह 2009 में सपा से नगीना सुरक्षित सीट से सांसद बने थे, लेकिन 2014 में वह भाजपा के डॉ. यशवंत सिंह से चुनाव हार गए थे। बिजनौर सीट से 2014 में भाजपा के कुंवर भारतेन्दु सिंह चुनाव जीते थे। उन्होंने सपा के शाहनवाज को दो लाख से अधिक वोटों से हराया था। 2014 में यहां बसपा तीसरे नंबर रालोद चौथे नंबर पर रही थी। बिजनौर लोकसभा का परिसीमन वर्ष 2009 में बदलने के बाद चुनाव में भाजपा और रालोद का गठबंधन हुआ। रालोद के संजय सिंह चौहान ने बसपा के शाहिद को हराकर जीत हासिल की। 2019 में बसपा के मालूक नागर चुनाव जीते। भाजपा के भारतेंद्र सिंह 4,91,104 वोटों के साथ दूसरे और कांग्रेस के नसीमुद्दीन सिद्दीकी 25,833 वोटों के साथ तीसरे स्थान पर रहे थे।

1985 में मीरा कुमार, रामविलास और मायावती के बीच हुआ था मुकाबला

बसपा सुप्रीमो मायावती ने अपनी राजनीति की शुरूआत यहीं से चुनाव लड़कर की थी। वर्ष 1985 में इस सीट पर उपचुनाव हुआ था। इसमें कांग्रेस से मीरा कुमार चुनावी मैदान में उतरीं और पहली बार सांसद बनीं। उन्होंने लोकदल प्रत्याशी रामविलास पासवान को हराया। बसपा सुप्रीमो मायावती निर्दलीय प्रत्याशी थीं। वह तीसरे नंबर पर रहीं, लेकिन 66 हजार से ज्यादा वोट पाकर सबको चौंका दिया। इसके बाद 1989 में हुए लोकसभा चुनाव में मायावती को जीत हासिल हुई और वह पहली बार बिजनौर सीट से सांसद बनीं।

बिजनौर लोकसभा क्षेत्र में विधान सभा सीटों पर कब्जा

विधान सभा	विधायक	दल
पुरकाजी (सु)	अनिल कुमार	रालोद
मीरापुर	चंदन चौहान	रालोद
बिजनौर (सु)	मौसम चौधरी	भाजपा
चांदपुर	स्वामी ओमवेश	सपा
हस्तिनापुर (सु)	दिनेश खटीक	भाजपा

बिजनौर लोकसभा सीट कब कौन जीता

वर्ष	विजेता	दल
2019	मलूक सिंह नागर	बसपा
2014	भारतेंद्र सिंह	भाजपा
2009	संजय सिंह चौहान	रालोद
2004	मुंशीराम सिंह	रालोद
1999	शीशराम सिंह रवि	भाजपा

मुस्लिम-दलित मतदाता 60 फीसदी का वोट निर्णायक

बिजनौर लोकसभा क्षेत्र में लगभग 17 लाख मतदाता हैं। इनमें पुरुष वोटरों की संख्या 8 लाख 77 हजार से ज्यादा तो महिला वोटरों की संख्या 7 लाख 93 हजार से अधिक है। जातिगत समीकरणों के लिहाज से यहां साढ़े पांच लाख के आसपास मुस्लिम मतदाता हैं, जबकि दलित मतदाताओं की संख्या साढ़े चार लाख के करीब हैं। जाट मतदाता दो लाख के आसपास और गुर्जर वोट एक लाख तक गिने जाते हैं। ब्राह्मण मतदाताओं की संख्या 60 हजार मानी जाती है।

2019 में सपा से गठबंधन के चलते बसपा ने भाजपा से छीन ली थी यह सीट

2004 और 2009 के चुनाव में यहां से रालोद फहरा चुका है जीत का परचम

क्या होता है चैलेंज वोट

- मतदान के दौरान मतदान केंद्र पर पोलिंग एजेंट की आपत्ति के बाद चुनाव आयोग 2 रूपए फीस लेकर यह फैसला करता है कि मतदाता असली है या फिर फर्जी। सच और झूठ का फैसला बूथ पर ही तत्काल पीठासीन अधिकारी पोलिंग एजेंट व मतदाता की सुनवाई के बाद करते हैं। यह स्थिति तब उत्पन्न होती है जब मतदान अभिकर्ता मतदान करने आए व्यक्ति पर यह आरोप लगता है कि संबंधित मतदाता फर्जी है। जब मतदाता और अभिकर्ता दोनों अपनी बात पर अड़ जाते हैं। तब ऐसी स्थिति में चैलेंज वोट का सहारा लिया जाता है। ऐसे विवाद की स्थिति में चुनाव आयोग के नियमों में प्रावधान है कि पोलिंग एजेंट पीठासीन अधिकारी के पास दो रुपए आक्षेप राशि के साथ आपत्ति दर्ज कराएगा। इस आधार पर वह वोटर के दावे को चुनौती देगा। यदि यह साबित हो जाता है कि मतदाता असली है। तभी संबंधित मतदाता को मतदान का अवसर दिया जाता है। इसके बाद मतदान अभिकर्ता द्वारा जमा की गई दो रुपए चैलेंज फीस आयोग जब्त कर ली जाती है। और उसकी आपत्ति खारिज कर दी जाती है।

अहम होंगी महिलाओं के लिए चल रहीं योजनाएं

त्योहारी सिलेंडर, रिफाइंड, चना, रक्षाबंधन में मुफ्त परिवहन व लखपति दीदी के भरोसे भाजपा

● पदमाकर पाण्डेय, लखनऊ

अमृत विचार : लाडली योजना की तरह ही उप्र. में भाजपा ''मिशन शक्ति'' (महिला सशक्तिकरण) प्रधानमंत्री मातृ वंदना योजना (पीएमएमवीवाई), बेटी बचाओ बेटी पढ़ाओ (बीबीबीपी) आदि योजनाएं भाजपा के मिशन 80 में सहायक बनेंगी। सुरक्षा व्यवस्था हो या प्रदेश सरकार द्वारा महिलाओं को आत्मनिर्भर बनाने का मामला, सात करोड़ 15 लाख महिला मतदाताओं वाले प्रदेश में महिलाओं के लिए फायदेमंद योजनाओं को नजर अंदाज करना विपक्षी दलों को भारी पड़ सकता है।

गत वर्ष मध्य प्रदेश में संपन्न विधानसभा चुनाव में भाजपा की प्रचंड जीत में महिलाओं की खासी भूमिका निभाई थी, तत्कालीन मुख्यमंत्री शिवराज सिंह चौहान ने भी चुनाव परिणाम में लाडली योजना के साकारात्मक प्रभाव को मान चुके हैं। उसी तरह उप्र. में आत्मनिर्भर बनाने के लिए भी कई तरह की योजनाएं केन्द्र सरकार के अलावा योगी सरकार द्वारा चलाई जा रहीं योजनाओं का भी असर लोकसभा चुनाव के परिणामों में मिलने के आसाद दिख रहे हैं। रक्षा बंधन में मुफ्त बस सेवा, हर माह मुफ्त में मिलने वाला राशन, त्यौहार पर मिलने वाले रिफाइंड ,चना व नमक से अधिकांश महिलाएं लाभान्वित हो रहीं हैं। साथ ही बेटियों का जन्म, शिक्षा और विवाह तक के लिए योजनाएं प्रदेश में चल रहीं हैं।

कानून व्यवस्था की बेहतर स्थिति के चलते महिलाएं अब बिना भय के जीवनयापन कर पा रही हैं। राज्य की महिला श्रम बल में भागीदारी दर 32.10 प्रतिशत पहुंच चुकी है।

मतदाताओं को रिझाने को महिला प्रकोष्ठ सक्रिय

भाजपा महिला मोर्चा की प्रदेश अध्यक्ष गीता शाक्य का कहना है कि महिला मतदाताओं को पक्ष में मतदान करने के लिए भाजपा मोर्चा के विभिन्न संगठनों द्वारा घर-घर संपर्क अभियान के साथ ही लाभार्थियों से संवाद स्थापित किया जा रहा है। साथ ही विशेष रणनीति तैयार की गई है, जिस पर होली बाद अमल शुरू हो जायेगी। भाजपा की महिला मोर्चा की लखनऊ अध्यक्ष सीता नेगी ने बताया कि लखपति दीदी, नारी सशक्तिकरण, आदि तमाम योजनाएं हैं जिनसे महिलाएं आत्मनिर्भर हुई हैं, उन्हें भाजपा से बहुत उम्मीदें हैं,इसलिए खुद भी भाजपा के लिए आगे आ रहीं हैं। महिलाओं की राजनीतिक में बढ़ती रुचि से साफ संकेत हैं कि महिलाएं निर्णायक वोट बैंक के तौर पर उभर रही हैं।

इतना ही नहीं, प्रदेश में रोजगार के लिए जो योजनाएं शुरू की गईं, उसमें महिलाओं को बराबर का भागीदार बनाया जा रहा है। मुद्रा योजना अंर्तगत ग्रामीण क्षेत्रों में, गरीब परिवारों से भी महिलाओं को प्रोत्साहित किया जा रही है। राज्य में 80 हजार राशन दुकानों में महिला स्वयं सहायता समूहों को वरियता दी गई है। बलात्कार जैसे संगीन अपराधों की त्वरित सुनवाई के लिए राज्य सरकार ने 218 फास्ट ट्रैक कोर्ट्स स्थापित किए हैं।

मुख्यमंत्री कन्या सुमंगला योजना में सहायता राशि 15 हजार से बढ़ाकर 25 हजार कर दी गई है। मुख्यमंत्री सामूहिक योजना अंतर्गत निर्धन परिवारों की बेटियों की शादी के लिए 51 हजार रूपये प्रति जोड़े पर खर्च किया जा रहा है। हर निराश्रित महिला को एक हजार रुपए हर माह पेंशन मिल रही है। प्रदेश में तमाम योजनाएं सचालित हो रही हैं, किसी न किसी से महिलाएं जुड़ रहीं हैं। राज्य में 8.37 लाख स्वयं सहायता समूहों द्वारा ग्रामीण क्षेत्र की एक करोड़ से अधिक महिलाओं को जोड़ा चुका है। बैंकिंग कॉरस्पॉन्डेंट सखी योजना से सभी 57 हजार ग्राम पंचायतों को जोड़ा जा रहा है।

राजा दिनेश से परामर्श लेते थे अटल बिहारी

- मंत्री के रूप में बेल्हा को विदेश में दिलाई थी पहचान
- राजा दिनेश के अलावा किसी को नहीं मिली केंद्रीय मंत्रिमंडल में जगह

● आरपी सिंह, प्रतापगढ़

राजा दिनेश।

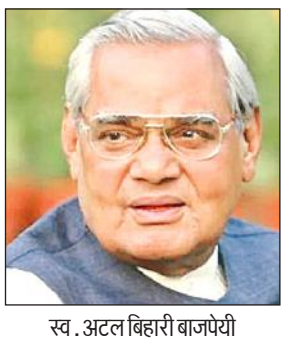

स्व. अटल बिहारी बाजपेयी

अमृत विचार : जनपद में कालाकांकर राजघराने के राजा दिनेश सिंह का नाम आज भी गर्व से लिया जाता है। उन्होंने विदेश मंत्री के रूप में बेल्हा को विदेश में पहचान दिलाई थी। यही नहीं उनसे पूर्व प्रधानमंत्री स्व. अटल बिहारी बाजपेयी ने विदेश नीति का परामर्श लिया था। प्रतापगढ़ संसदीय क्षेत्र से सर्वाधिक चार बार निर्वाचित होने का रिकार्ड भी राजा दिनेश सिंह के नाम है।

राजा दिनेश सिंह ने देश के प्रथम प्रधानमंत्री पंडित जवाहर लाल नेहरू के सलाहकार के तौर पर राजनीतिक पारी शुरू की थी। चार बार सांसद निर्वाचित हुए दिनेश सिंह को विदेश,उद्योग जैसे महत्वपूर्ण मंत्रालय की जिम्मेदारी मिली। नरसिम्हाराव की सरकार तक में केंद्रीय मंत्री रहे। फिर भी सियासी करियर उतार चढ़ाव भरा रहा। वर्ष 1977 में जब जनता पार्टी की सरकार बनी और अटल बिहारी वाजपेयी विदेशमंत्री बने तो शपथ लेने के बाद वह राजा दिनेश सिंह के पास गए और विदेश नीति के बारे में परामर्श लिया। यूं तो राजा दिनेश नेहरू और गांधी परिवार के खास थे, लेकिन दौर ऐसा भी रहा जब उन्होंने इंदिरा गांधी का साथ छोड़ दिया था। हालांकि दिनेश सिंह की पुत्री राजकुमारी रत्ना सिंह तीन बार सांसद निर्वाचित हुईंलेकिन उन्हें मंत्रिमंडल में जगह नहीं मिल सकी। 1962 और 1980 के चुनाव में राजा अजीत प्रताप सिंह सांसद चुने गए,लेकिन मंत्रिमंडल में शामिल होने का अवसर नहीं मिला।

चूड़ी-बिंदी और साड़ी से छुए थे महिलाओं के मन के तार

- कन्नौज लोकसभा क्षेत्र से पहली महिला सांसद बनने का गौरव किया था हासिल
- महिलाओं में काफी लोकप्रिय थीं शीला दीक्षित, जिले में कांग्रेस को किया था मजबूत

● अभिषेक द्विवेदी, कन्नौज

अमृत विचार : कभी महिलाओं को घर की दहलीज पार कर वोट डालने की इजाजत नहीं थी। मतदान करने के लिए परिवार के मुखिया की सहमति जरूरी होती थी। यह वजह थी कि उस दौर में महिलाओं का वोट प्रतिशत कम होता था। शीला दीक्षित पहली प्रत्याशी थीं, जिनके लिए महिलाओं ने घर की दहलीज को लांघा और मतदान केंद्र तक जाकर वोट की चोट की। शायद यही वजह रही कि उनकी भारी मतों से जीत हुई और कन्नौज सीट से पहली महिला सांसद बनने का गौरव हासिल किया।

बात 1984 के लोकसभा चुनाव की है। कांग्रेस ने उन्नाव जनपद की रहने वालीं शीला दीक्षित को कन्नौज लोकसभा क्षेत्र से मैदान में उतार दिया। उन्होंने पुराने कांग्रेसी नेताओं से संपर्क किया और उनके घर जाकर महिलाओं से संवाद स्थापित किया। पहली बार किसी ने घर के अंदर दस्तक दी और महिलाओं की मन की बात सुनी। जल्द ही वह महिलाओं में लोकप्रिय हो गईं। वह जिस गांव में जातीं तो वहां महिलाओं से जरूर बात करतीं। वरना अब तक तो प्रत्याशी परिवार के मुखिया से ही वोट मांगकर दरवाजे से ही चले जाते थे। उन्होंने महिलाओं को साड़ी, चूड़ी, बिंदी बांटकर एक नई परंपरा का आगाज किया। हालांकि, उस समय चुनाव आयोग द्वारा किसी भी प्रकार का प्रतिबंध नहीं था। चूड़ी, साड़ी और बिंदी पर कांग्रेस का चुनाव-चिन्ह हाथ का पंजा छपा रहता था। इस चुनाव में महिलाओं का वोट प्रतिशत भी बढ़ा और शीला दीक्षित भारी मतों से जीतीं।

> सांसद शीला दीक्षित असाधारण व्यक्तित्व की धनी थीं। जिले में महिलाओं का वोट प्रतिशत बढ़ाने में उनका अप्रतिम योगदान था और उन्होंने कांग्रेस संगठन को भी मजबूत किया था। भले ही कन्नौज जिला 1997 में घोषित किया गया हो, लेकिन उसके विकास की आधारशिला उन्होंने ही रखी थी। दिल्ली की मुख्यमंत्री रहते हुए भी कभी कन्नौज और यहां के लोगों को विस्मृत नहीं किया था।
>
> -संतोष चतुर्वेदी एडवोकेट, पूर्व विधायक (कांग्रेस)

कन्नौज में बहाई थी विकास की गंगा

शीला दीक्षित 1984 से 1989 तक सांसद रहीं। इस दौरान उन्होंने कन्नौज में विकास की गंगा बहाई। कन्नौज से हरदोई जाने के लिए महादेवी घाट पर पुल का निर्माण कराया तो इत्र उद्योग को तकनीकी रूप से विकसित करने के लिए केंद्र सरकार के सूक्ष्म, लघु, मध्यम उद्यम मंत्रालय (एमएसएमई) के अधीन सुरस एवं सुगंध विकास केंद्र (एफएफडीसी) की स्थापना कराई। जिले में लाख-बहोसी पक्षी विहार बनवाया तो कई ग्राम पंचायतों में सामुदायिक विकास केंद्रों का निर्माण अपनी सांसद निधि से कराया था।

गोंडा की सियासी पिच पर कभी नहीं जीती बसपा

● अरुण कुमार मिश्र, गोंडा

अमृत विचार : कभी अपने चरम पर रही बसपा गोंडा संसदीय सीट को फतह नहीं कर सकी। बसपा अपने कैडर वोट के बलबूते दूसरे का खेल बिगाड़ती रही, लेकिन स्वयं के उम्मीदवार को जीत का सेहरा नहीं पहना सकी। एक बार बसपा उम्मीदवार दूसरे पायदान पर तो पहुंची, लेकिन अधिकांश बार उसका उम्मीदवार वह तीसरे व चौथे स्थान पर ही सिमट कर रह गया।

संसदीय इतिहास में गोंडा का सफरनामा बहुत ही रोचक रहा। कांग्रेस, बीएलडी, सपा, भाजपा को जीत का मौका मिला और गोंडा की रहनुमाई करने का अवसर भी लेकिन चार बार प्रदेश की मुख्यमंत्री रहीं मायावती की पार्टी का कोई भी उम्मीदवार जीत कर संसद की ड्योढ़ी तक नहीं पहुंच पाया, जबकि बसपा का वोट प्रतिशत काफी बेहतर रहा लेकिन कैडर वोट व कुछ मुस्लिम वोट के अतिरिक्त अन्य वोट बसपा को बहुत कम ही मिले। यही कारण है के 1999 में बसपा ने अयोध्या नरेश पांडेय को चुनाव लड़ाया लेकिन वह जीत नहीं सके। 2004 में बसपा ने अपना प्रत्याशी बदला और संतराम तिवारी को मैदान में उतारा लेकिन वह भी चुनाव में जीत नहीं पाए। 2004 में समाजवादी पार्टी के टिकट पर चुनाव जीतने वाले कीर्तिवर्धन सिंह बसपा में शामिल हो गए और 2009 में वह बसपा के टिकट पर चुनाव लड़े। कीर्तिवर्धन सिंह चुनाव तो नहीं जीते पर लेकिन दूसरे स्थान पर रहे।

इसके बाद वह 2014 में भाजपा में शामिल हो गए। 2014 में पार्टी ने बसपा के कद्दावर नेता रहे अकबर अहमद डंपी को चुनाव लड़ाया। अकबर अहमद डंपी चुनाव में तीसरे स्थान पर खिसक गए। इस चुनाव में कीर्तिवर्धन सिंह भाजपा से चुनाव जीत गए और सपा उम्मीदवार रहीं नंदिता शुक्ला दूसरे स्थान पर रहीं। अकबर अहमद डंपी को एक लाख से अधिक मत प्राप्त हुए थे। 2019 में गोंडा सीट सपा और बसपा के गठबंधन में हो गई और यहां से सपा के उम्मीदवार विनोद कुमार सिंह उर्फ पंडित सिंह मैदान में थे। लेकिन गठबंधन का भी लाभ नहीं मिला और गोंडा की सीट पर पुनः कीर्तिवर्धन सिंह चुनाव जीत गए।

गठबंधन में भी सपा को ट्रांसफर नहीं हो पाया था कैडर वोट

राजनीति के जानकार एवं श्री लाल बहादुर शास्त्री महाविद्यालय के प्रोफेसर शैलेंद्र नाथ मिश्र कहते हैं कि बसपा एक कैडर पार्टी है। उसके मतदाता सपा, कांग्रेस में नहीं जाएंगे। कैडर वोट के भाजपा में जाने की अधिक उम्मीद है। वह कहते हैं कि कांग्रेस से ही टूट कर बसपा, सपा व अन्य दलों का उदय हुआ है।(भाजपा को छोड़कर)। बसपा ने अपने बूते पर पार्टी खड़ी की और कांशीराम से लेकर मायावती ने अपना एक कैडर बनाया। जब सवाल किया गया कि कांग्रेस, सपा भी दलित का मुद्दा उठाती है तो मिश्र ने कहा कि 2019 में बसपा व सपा का गठबंधन हुआ था। सपा का वोट बसपा को ट्रांसफर हुआ था लेकिन बसपा का वोट सपा में नहीं गया। अब बात अलग जाने की है तो केवल भाजपा है जिसके प्रति मायावती का नरम रुख है। यदि बसपा अपना प्रत्याशी खड़ा करती है तो कैडर वोट उनके साथ जाएगा अन्यथा भाजपा की ओर जा सकता है।

- 2024 के भंवर में फंसी बसपा को नहीं मिल रहे खेवनहार

2019 में बसपा ने गठबंधन के कारण अपना प्रत्याशी नहीं उतारा था लेकिन 2024 में भी बसपा ने अभी तक अपने पत्ते नहीं खोले हैं। बसपा का एक मजबूत कैडर वोट आज भी है। लेकिन किसी उम्मीदवार के न होने से कैडर मतदाता उदास जरूर हैं। इतना ही नहीं गोंडा से अभी तक किसी ऐसे व्यक्ति का नाम भी चर्चा में नहीं आया जिसने अपनी दावेदारी प्रस्तुत की हो। इसलिए बसपा के वोटर भी खामोश हैं और पार्टी के नेता भी सक्रिय नहीं दिख रहे हैं। बसपा को अब पार्टी की मुखिया के निर्णय का इंतजार है। वह अपना प्रत्याशी उतारेगी या फिर अन्य दलों को वॉक आउट दे देगी।

ब्राह्मण चेहरे पर दांव लगा सकती है बसपा

- भाजपा और सपा ने घोषित कर दिए हैं उम्मीदवार
- सपा उम्मीदवार का टिकट बदलने के लग रहे कयास
- जिलाध्यक्ष बोले, जातिगत समीकरण का रखना पड़ता ध्यान

● विकास श्रीवास्तव, चित्रकूट

अमृत विचार : बुंदेलखंड में हार का सूखा खत्म करने के लिए बसपा नेतृत्व सधी हुई चाल चल रहा है। वैसे तो बांदा- चित्रकूट सीट पर सपा ने शिव शंकर सिंह पटेल और भाजपा ने आरके पटेल को उम्मीदवार बनाया है। सपा में उम्मीदवार बदले जाने के कयास लगाए जा रहे हैं। ऐसे में अब यह माना जा रहा है कि अगर भारतीय जनता पार्टी और समाजवादी पार्टी ने बांदा-चित्रकूट सीट

पर चेहरे नहीं बदले तो बहुजन समाज पार्टी का प्रत्याशी सवर्ण होगा। वह भी ब्राह्मण जाति से। इन सबके बीच भाजपा में भी बगावत के आसार लग रहे हैं। पूर्व सांसद भैरों प्रसाद मिश्र सपा के सिंबल पर चुनाव लड़ने के कयास लगाए जा रहे हैं। भैरों प्रसाद मिश्र 2014 में भाजपा से सांसद बने थे। तब उनके सामने बसपा से आरके सिंह पटेल उम्मीदवार थे। बाद में आरके पटेल भाजपा में आए और मानिकपुर से विधायक बने। 2019 में आरके पटेल ने लोकसभा का चुनाव भाजपा से लड़ा और जीता था। टिकट कटने से भैरों प्रसाद मिश्र नाराज उसी समय हो गए थे, लेकिन उन्हें उम्मीद थी कि पार्टी इस बार टिकट देगी पर आरके पटेल को ही टिकट मिल गया।

ऐसे में अब चर्चा है कि भैरों प्रसाद सपा नेतृत्व के संपर्क में हैं और सपा शिव शंकर सिंह पटेल को हटाकर भैरों को टिकट दे सकती है। टिकट कटने की टीस भैरो प्रसाद को आज भी है और वे इस बात को स्वीकारते भी हैं। इस संबंध में जब उनसे सवाल किया गया तो उनका कहना था कि राजनीति में सभी विकल्प खुले रहते हैं। और सपा सबसे मजबूत विकल्प है। भैरों की बगावत चर्चाओं पर बसपा भी नजर रखे हुए है। भैरों अगर बागी होकर सपा के टिकट पर उतरते हैं तो बसपा अपनी रणनीति में पुनः बदलाव करेगी अन्यथा पार्टी किसी ब्राह्मण चेहरे पर दांव लगाने को तैयार बैठी है। भैरों प्रसाद एक बार बसपा के टिकट पर भी लोकसभा का चुनाव लड़ चुके हैं तब उन्हें लगभग 33 हजार वोट से हार का सामना करना पड़ा था।

बसपा जिलाध्यक्ष शिवबाबू एडवोकेट कहते हैं कि जिले में कोई भी राजनीतिक दल चाहे जो भी कहे पर अंततः वह जातिगत आधार पर टिकट वितरण करता है। जिले की राजनीति में जाति के दखल से कोई इन्कार नहीं कर सकता। उन्होंने बताया कि भाजपा और सपा ने अपने उम्मीदवार तय तो कर दिए हैं पर अभी भी ऊहापोह की स्थिति है। रोज नई बात सामने आती है।

इसी वजह से बसपा अपने प्रत्याशी सामने नहीं ला रही। हालांकि सब कुछ तय है। जब उनसे पूछा गया कि किस किस नेता ने प्रत्याशिता की है, शिवबाबू बोले, बसपा में अन्य दलों से ज्यादा अनुशासन है। ऐसे में वह नाम नहीं बता सकते। बोले, हां इतना जरूर है कि सपा और भाजपा के प्रत्याशियों के नामों में बदलाव न हुआ तो हम ब्राह्मण प्रत्याशी उतारेंगे। उन्होंने कहा कि बांदा-चित्रकूट सीट के लिए कुल पांच प्रत्याशियों के नाम आलाकमान के पास भेजे गए हैं। इनमें बांदा और चित्रकूट से दो-दो नाम ब्राह्मण समाज के और बांदा से ही एक नाम कुशवाहा समाज का है। बड़ी बड़ी बातें चाहे जो कोई करे पर सभी पार्टियां जातीय समीकरण देखकर ही अपना प्रत्याशी तय करती हैं।

दोपहर में दो बजे होनी थी चुनावी सभा सुबह चार बजे पहुंची थीं इंदिरा गांधी, जनवरी में कड़ाके की ठंड और आग के सहारे इंतजार करते इंदिरा समर्थक

...जब इंदिरा गांधी का रात भर इंतजार करते रहे लोग

● प्रदीप सक्सेना, बदायूं

अमृत विचार: बदायूं के लोग 1971 के लोकसभा चुनाव में जनवरी की भीषण ठंड और कोहरे में तत्कालीन प्रधानमंत्री इंदिरा गांधी का रात भर खुले आसमान के नीचे इंतजार करते रहे। वह सुबह 4 बजे सभा स्थल पर पहुंचीं और लोगों से माफी मांगी। कहा कि सत्ता में लौटीं तो जिले का चहुंमुखी विकास होगा। वह सत्ता में आईं लेकिन उनके वादे के मुताबिक विकास बदायूं नहीं पहुंचा। बहरहाल 1971 में कांग्रेस प्रत्याशी करन सिंह थे। उन्हें 90 हजार से अधिक वोट मिले थे।

साल 1971 में लोकसभा भंग होने के बाद चुनाव हुए थे। दिसंबर और जनवरी की भीषण ठंड में इंदिरा गांधी उत्तर प्रदेश में चुनाव प्रचार के लिए निकली थीं। जनवरी के प्रथम सप्ताह में शहर के इस्लामिया इंटर कॉलेज में दोपहर दो बजे उन्हें चुनावी सभा को संबोधित करना थी। इस्लामिया मैदान में कांग्रेस पार्टी के प्रत्याशी करन सिंह और कार्यकर्ताओं ने बांस बल्ली लगाई थीं।

मंच का संचालन कर रहे तत्कालीन कांग्रेस जिला अध्यक्ष राजेंद्र सिंह राठौर माइक पर जोर से चिल्ला रहे थे कि इंदिरा जी थोडी देर में यहां आने वाली है। उस दिन भीषण ठंड पड़ रही थी और हल्की बारिश भी हो रही थी। शाम हो गई, फिर रात भी होने लगी। राजेंद्र सिंह राठौर का आश्वासन पूरा ही नहीं हो पा रहा था। ठंड से बचने के लिए लोगों ने मैदान में लगी बल्लियों को जलाकर तापना शुरू कर दिया। हालांकि कांग्रेस कार्यकर्ता अलाव जलाने के लिए लकड़ियां और उपले ला रहे थे लेकिन उससे काम नहीं चल रहा था। भीषण ठंड के बीच जनता का धैर्य जवाब दे रहा था।

मंच से जनता को संबोधित करतीं इंदिरा गांधी

1971 के बाद 1977 में चुनाव हुए। उस चुनाव में भी करन सिंह यादव कांग्रेस से प्रत्याशी रहे। परंतु वह चुनाव हार गए। उन्हें बीएलडी के प्रत्याशी ओंकार सिंह से हार का सामना करना पड़ा।

1980 में बदायूं लोकसभा सीट से कांग्रेस के मोहम्मद असरार अहमद और उनके बाद 1984 में सलीम इकबाल शेरवानी ने चुनाव जीता, फिर वापसी नहीं हुई।

जानकारी देतीं पूर्व सांसद करन सिंह की पत्नी प्रेमलता यादव और जिला अध्यक्ष ओमकार सिंह।

सुबह चार बजे शुरु हो पाई सभा

करन सिंह की पत्नी प्रेम लता यादव ने बताया कि सुबह करीब साढ़े तीन बजे कांग्रेस जिला अध्यक्ष ने घोषणा की कि इंदिरा गांधी नगर में आ चुकी हैं। कुछ ही देर में वह सभा स्थल पर पहुंच जाएंगी। करीब आधा घंटे बाद वह सभा स्थल पर पहुंची। उन्होंने लोगों से देर से आने पर माफी मांगी और कहा कि यदि उनकी सरकार बनती है तो बदायूं के विकास के लिए बहुत कुछ करेंगी। उनकी बात पर विश्वास कर बदायूं की जनता ने कांग्रेस प्रत्याशी करन सिंह को जिता दिया। देश में इंदिरा जी की सरकार बनी।

सार-संक्षेप

प्रतापगढ़ में नाबालिग बेटा निकला पिता का कातिल

प्रतापगढ़,एजेंसी : जिले के कोतवाली पट्टी क्षेत्र में पिछली 21 मार्च को फर्नीचर कारोबारी की हत्या का खुलासा करते हुये पुलिस ने उसके नाबालिग पुत्र को शनिवार को गिरफ्तार कर लिया। अपर पुलिस अधीक्षक दुर्गेश कुमार सिंह ने पत्रकारों को बताया कि फर्नीचर कारोबारी नईम की 21 मार्च की सुबह बाइक सवार तीन बदमाशों ने उस समय हत्या कर दी थी जब वह अपने पुत्र सैफ (17) को स्कूल छोड़ने स्कूल जा रहे थे। उन्होने बताया कि गलत संगत में पड़ कर नईम का बेटा सैफ आए दिन घर से समान और गहने चुराकर बेच देता था। इसके चलते नईम ने पुत्र सैफ को जेब खर्च देने से मना कर दिया था। इस खुन्नस में सैफ ने पिता की हत्या की सुपारी छह लाख में बदमाशों को दी जिसमे पेशगी के तौर पर एक लाख रुपये सैफ के मित्रों ने शूटरों को दिये थे। पुलिस ने इस मामले में शनिवार को पियूष पाल उर्फ भानुपाल,, सुभम सोनी और प्रियांशु उर्फ गोलू के अलावा सैफ को गिरफ्तार कर लिया जबकि दो अन्य बदमाशों की तलाश की जा रही है।

मथुरा में मोनू पंडा निकलेगा होली की लपटों से

मथुरा,एजेंसी : जिले में खेली जाने वाली लट्ठमार होली से अलग कोसीकलां थाने के अन्तर्गत फालेन गांव में एक पंडा होली की लपटों एवं अंगारों के बीच से 24 मार्च को निकलेगा। जिलाधिकारी शैलेन्द्र सिंह ने कहा कि इस परंपरागत आयोजन के मद्देनजर सुरक्षा के पुख्ता इंतजाम किये गए हैं और एक चिकित्सक के साथ गांव में पंडे के होली से निकलने के दो घंटे बाद तक एक एम्बुलेंस खड़ी रहेगी। ब्रज की आध्यात्मिक श्रेष्ठता की कहानी प्रस्तुत करती इस होली में लगभग दस फुट ऊंची और आठ फुट व्यास की जलती होली से गांव का ही मोनू पंडा निकलेगा। गोपाल मन्दिर के महन्त 93 वर्षीय बालकदास ने बताया कि गांव में होली से निकलने वाले पंडों की परंपरा बहुत पुरानी है और इन्द्रजीत नामक पंडा तो लगातार नौ बार होली की लपटों से निकल चुका है जबकि मोनू चौथी बार निकलेगा। इस बार पंडा 24 मार्च को आधी रात बीतने के बाद तड़के तीन और चार बजे के बीच होली से निकलेगा। उन्होंने बताया मोनू गांव के प्रहलाद मन्दिर में वसंत पंचमी से ही तप कर रहा है तथा वह अन्न का परित्याग कर केवल फल ही ले रहा है और जमीन में ही सो रहा है तथा नित्य 12 से 15 घंटे तक तप कर रहा है। उनका कहना है कि इस गांव में भगवान विष्णु की कृपा बरसती है तभी पंडा अपार जनसमूह की उपस्थिति में आग से निकलता है।

हेमा मालिनी ने मयूर नृत्य पर किया भावपूर्ण अभिनय

मथुरा,एजेंसी : सिने तारिका एवं मथुरा से सांसद हेमा मालिनी ने शनिवार को यहां आयोजित भारतीय जनता पार्टी के होली कार्यक्रम में मयुर नृत्य में भावपूर्ण अभिनय कर वातावरण को श्यामाश्याम मय बना दिया। उन्होंने जब फूलों की होली में श्यामाश्याम पर लगभग 05 मिनट तक फूलों की अनवरत वर्षा की तो वातावरण तालियों की गड़गड़ाहट से गूंज उठा। कान्हा मोर बन आए में उनकी प्रस्तुति इतनी जीवन्त थी कि ऐसा लग रहा था कि मंच पर द्वापर उतर आया। इस अवसर पर उन्होंने ब्रजवासियों की खुशहाली से भरी होली मनाने के लिए उन्हे शुभकामनाएं दी। उन्होंने कहा कि प्रधानमंत्री मोदी देश को एक विकसित भारत बनाना चाहते हैं और इसके लिए उन्होंने अपने पिछले दो कार्यकाल में अनेक जनउपयोगी योजनाए भी चालू कराई है तथा जिनका लाभ जनता को भरपूर मिल रहा है। इस बार का पार्टी का लक्ष्य 400 पार का है इसलिए हर एक सीट पार्टी के लिए महत्वपूर्ण है। उन्होंने कहा कि मोदी के सपनों को साकार करने में मथुरा की सीट भी अति महत्वपूर्ण है। होली से पहले आयोजित इस कार्यक्रम में इस सिने तारिका के साथ सेल्फी लेने की होड़ मची हुई रही।

मेरठ पुलिस ने पांच गांजा तस्कर पकड़ें

मेरठ,एजेंसी : पुलिस ने पांच गांजा तस्करों को गिरफ्तार कर उनके पास से 51 किलोग्राम गांजा बरामद किया है। गिरफ्तार अभियुक्तों के पास से 67200 रुपये नकद के अलावा एक गाडी अर्टिगा भी बरामद हुई है। वरिष्ठ पुलिस अधीक्षक रोहित सिंह सजवाण ने बताया कि शनिवार को कंकरखेडा थाने की पुलिस ने शामली जिले के कैराना गांव के निवासी जन्नूर अहमद (45) को 11 किलोग्राम, आसिफ (मुजफ्फरनर नगर), मौ0 आलिम (शामली), खुर्रम (शामली) और रिजवान (मुजफ्फरनगर) को 10-10 किलोग्राम गांजे के साथ गिरफ्तार किया। सजवाण के अनुसार इस प्रकार कुल 51 किलोग्राम गांजा बरामद किया गया है जिसकी बाजार में कीमत करीब 50 लाख है। एसएसपी के मुताबिक बरामदगी के आधार पर गिरफ्तार अभियुक्तों के खिलाफ थाने में मामला पंजीकृत कर आवश्यक कार्यवाही की जा रही है।

अभय के बाद मनोज पांडेय को भी वाई श्रेणी सुरक्षा

लखनऊ, अमृत विचार : राज्य सभा चुनाव में अचानक भाजपा के पाले में आने वाले सपा के विधायकों पर बीजेपी सरकार मेहरबान है। गोसाईगंज विधायक अभय सिंह के वाई श्रेणी सुरक्षा प्रदान करने के बाद अब बाकी बागी नेताओं को भी वाई श्रेणी सुरक्षा देने का क्रम जारी है। शनिवार को ऊंचाहार (रायबरेली) के सपा विधायक मनोज पांडेय को भी वाई श्रेणी सुरक्षा प्रदान की गई। चर्चा है कि विधायक विनोद चतुर्वेदी और राकेश सिंह भी वाई श्रेणी सुरक्षा में रहेंगे। गौरतलब हो कि राज्य सभा चुनाव के दौरान समाजवादी पार्टी के कई विधायकों ने अपनी पार्टी से बगावत करते हुए बीजेपी के राज्यसभा उम्मीदवार को वोट दिया था। इसके बाद पार्टी उनपर तोहफो की बारिश कर रही है। बताया जा रहा है कि मनोज पांडेय को लोकसभा का टिकट भी दिया जा सकता है।

कई लोगों ने ली कांग्रेस की सदस्यता

लखनऊ,अमृत विचार : आगरा के प्रोफेसर (डॉ) सुनील बाबू चौधरी, रिटायर्ड बैंक मैनेजर केशव दयाल व ज्ञान सिंह शनिवार को कांग्रेस में शामिल हो गए। प्रदेश कांग्रेस मुख्यालय में प्रदेश अध्यक्ष अजय राय की उपस्थिति में इन्हें सदस्यता दिलाई गई। इस अवसर पर प्रदेश कांग्रेस उपाध्यक्ष प्रभारी प्रशासन दिनेश कुमार सिंह, प्रदेश कांग्रेस प्रवक्ता डॉ अमरनाथ पासवान आदि नेता मौजूद रहे।

राजभवन में एक घंटे बंद रही बिजली

लखनऊ,अमृत विचार : अर्थ आवर डे पर पर्यावरण व ऊर्जा संरक्षण के लिए शनिवार को राजभवन में एक घंटे गैर जरूरी बिजली आपूर्ति बंद रखी गई। रात साढ़े आठ बजे से साढ़े नौ बजे तक राजभवन में अंधेरा छाया रहा। राजभवन के अधिकारियों के अनुसार हर साल की तरह इस साल भी राजभवन में वैश्विक अभियान में सहयोग किया गया।

जनता चाहती थी कि सपा और कांग्रेस का गठबंधन हो

लखनऊ, अमृत विचार : सपा के अखिलेश यादव ने शनिवार को कहा है कि इंडिया गठबंधन पूरी मजबूती से चुनाव मैदान में है। जनता भी चाहती थी कि सपा और कांग्रेस पार्टी का गठबंधन हो। समाजवादियों की हमेशा कोशिश रही है सभी को साथ लेकर चलने की। गठबंधन बन गया है, लोकसभा चुनाव में भाजपा हारेगी। जनता भाजपा के घमंड का घड़ा फोड़ेगी। भाजपा देश में चार सौ सीटें हारेगी।

शरीयत व्यक्तिगत विषय, संविधान से ऊपर नहीं: योगी

मदरसों का मॉर्डनाइजेशन कर रही है सरकार, भारत की मूल आत्मा हिन्दू, सम्मान से समझौता नहीं कर सकते

राज्य ब्यूरो, लखनऊ

अमृत विचार : मुख्यमंत्री योगी आदित्यनाथ ने कहा कि शरियत व्यक्तिगत विषय हो सकता है, मगर संविधान से ऊपर नहीं हो सकता। राज्य सरकार मदरसों का मॉर्डनाइजेशन कर रही है। हमें वैज्ञानिक, इंजीनियर, स्किल मैनपावॅर चाहिए। शिक्षण संस्थानों को उसी अनुरूप बनाना होगा। प्रदेश की शिक्षण व्यवस्था को एकरूपता देना हमारी प्राथमिकता है।

हाईकोर्ट की ओर से मदरसों को असंवैधिनक करार देने के आदेश के बाद मुख्यमंत्री की यह प्रतिक्रिया एक निजी चैनल से बातचीत में शनिवार को सामने आई। मुख्यमंत्री ने कहा कि प्रदेश में जो भी परिवर्तन दिखाई देता है उसका श्रेय प्रधानमंत्री नरेन्द्र मोदी और यहां की जनता को दिया जाना चाहिए। 2017 से पहले यहां लोगों के सामने पहचान का संकट था। हर दूसरे दिन दंगा होता था। न बेटी सुरक्षित थी न व्यापारी। सुरक्षा की स्थिति बदतर थी। प्रदेश में विकास का माहौल नहीं था। सरकारों ने अपने परिवार का विकास किया। जातियता के नाम पर प्रदेश को विभाजित किया गया। मगर, आज ये नये भारत का नया उप्र देश की उभरती हुई अर्थव्यवस्था वाला प्रदेश है।

कानून का राज स्थापित करने के लिए हुई बदायूं की कार्रवाई

मुख्यमंत्री ने बदायूं की घटना को वीभत्स बताते हुए कहा कि बुलडोजर अन्यायियों और अत्याचारियों के साथ साथ इन्फ्रास्ट्रक्चर डेवलपमेंट के लिए चलता है। बदायूं एनकाउंटर पर कहा कि पुलिस नियमानुसार अपना काम करती है। बेटी और व्यापारी को कोई भी परेशान करेगा तो कानून का राज स्थापित करने के लिए जो भी उपाय है वो किया जाएगा।

हिन्दू भारत की मूल आत्मा है

योगी ने कहा कि कहा कि हिन्दू भारत की मूल आत्मा है। उसका अपमान नहीं किया जा सकता, जिसको गलतफहमी होगी कि इस भावना का अपमान करके राजनीति करेंगे, तो ऐसी राजनीति को ठोकर मारते हैं। देश की सुरक्षा और हिन्दू आस्था के सम्मान पर कोई समझौता नहीं कर सकते। ईश्वर की कृपा और जनता का आशीर्वाद हमारे साथ है।

आजम के कर्मों के कारण न्यायालय से मिली है सजा

पेपर लीक के मामले पर मुख्यमंत्री ने कहा कि इसमें सख्त कार्रवाई की गई है। जो युवाओं के जीवन के साथ खिलवाड़ करेगा, उसके खिलाफ कड़ी कार्रवाई की जाएगी। वहीं, आजम खां के मामले में कहा कि उनके कर्मों के कारण उन्हें न्यायालय से सजा मिली है। भारत की न्यायपालिका स्वतंत्र है।

भारत के वसुधैव कुटुम्बकम की अवधारणा है सीएए

मुख्यमंत्री योगी ने सीएए के सवाल पर कहा कि भारत में मुस्लिमों की आबादी आजादी के बाद हिन्दुओं से कई गुना तेजी से बढ़ी है। मगर पाकिस्तान, बांग्लादेश और अफगानिस्तान में हिन्दू आबादी कई गुना घटी है। अगर भारत सरकार यहां जन्मी सभी उपासनाविधियों को मानने वाले शरणार्थियों को सीएए के माध्यम से नागरिकता दे रही है तो इसका स्वागत करना चाहिए था। अगर कोई हिंसा का रास्ता अख्तियार करता है तो उसके साथ सख्ती से निपटा जाना चाहिए। सीएए भारत के वसुधैव कुटुम्बकम की अवधारणा है।

राहुल व प्रियंका में उप्र आने का साहस नहीं: योगी

योगी ने सपा-कांग्रेस गठबंधन पर कहा कि ये पहले भी हो चुका है। इन्हें प्रदेश की जनता ने अच्छे ढंग से सबक सिखा दिया था। यही कारण है कि राहुल और प्रियंका उप्र में आने का साहस नहीं दिखा पा रहे। झूठे वादे करके प्रदेश की जनता की आखों में धूल नहीं झोंक सकते।

होली के मौके पर होगी निर्बाध बिजली आपूर्ति

लखनऊ,अमृत विचार : होली के मौके पर प्रदेश के लोगों को निर्बाध बिजली आपूर्ति मिलेगी। पावर कारपोरेशन के अध्यक्ष आशीष कुमार गोयल ने इस सिलसिले में वितरण निगमों के प्रबंध निदेशकों को निर्देश जारी किए हैं।

जारी निर्देश में अध्यक्ष ने विभागीय अधिकारियों को निर्देशित किया कि इस संदर्भ में पूरी तरह सावधानी बरतें और सबको अनवरत बिजली आपूर्ति उपलब्ध कराने के लिए आवश्यक कदम उठाए जाएं। सभी लोगों को निर्धारित समय सारणी के अनुसार बिजली आपूर्ति उपलब्ध कराई जाए। बिजली वितरण में लगे अधिकारियों को त्योहार पर निर्बाध बिजली आपूर्ति के लिए कहा गया है। होली के बाद भी प्रदेश में निर्धारित शिड्यूल के अनुरूप बिजली आपूर्ति सुनिश्चित करने को कहा गया है।

रेल अधिकारियों व कर्मियों ने लगाया इंजन को धक्का

- घटना का वीडियो सोशल मीडिया पर हुआ वायरल

अमेठी,एजेंसी: जिले के निहालगढ़ रेलवे स्टेशन के पास शुक्रवार को एक अजीबोगरीब वाकया सामने आया जब रेल पटरी का निरीक्षण करने आये अधिकारियों की डीपीसी ट्रेन (इंजनयुक्त कोच) अचानक खराब हो गयी और शंटिंग इंजन नहीं होने के कारण रेल कर्मचारियों को धक्का लगाकर उसे लूप लाइन पर ले जाना पड़ा। इस घटना का वीडियो सोशल मीडिया पर तेजी से फैल गया, जिसमें कुछ लोग डीपीसी ट्रेन को धक्का लगाते हुए दिख रहे हैं। समाजवादी पार्टी (सपा) और कांग्रेस ने इस घटना को लेकर सरकार पर निशाना साधा।

रेलवे के सूत्रों ने शनिवार को बताया कि शुक्रवार को रेलवे के कुछ अधिकारी पटरी का निरीक्षण करने के लिये डीपीसी ट्रेन में सुलतानपुर की ओर से अमेठी स्थित निहालगढ़ रेलवे स्टेशन की तरफ आ रहे थे, रेलवे स्टेशन से कुछ दूर पहले ही अधिकारियों का यह इंजनयुक्त डिब्बा मुख्य लाइन पर अचानक खराब हो गया, तकनीशियन ने उसकी खराबी दूर करने की कोशिश की लेकिन कोई फायदा नहीं हुआ। सूत्रों के मुताबिक चूंकि डीपीसी ट्रेन मुख्य लाइन पर खराब हुई थी इसलिये अन्य ट्रेनों के आवागमन में बाधा पैदा हुई। शंटिंग के लिये कोई इंजन नहीं मिल पाने के कारण रेलवे अधिकारियों व कर्मचारियों ने डीपीसी ट्रेन को मजबूरन धक्का लगाकर मुख्य लाइन से लूप लाइन पर पहुंचाया। इसी बीच, किसी व्यक्ति ने घटना का वीडियो बनाकर सोशल मीडिया पर डाल दिया, जो तेजी से फैल गया। सपा के अध्यक्ष अखिलेश यादव ने सोशल मीडिया मंच एक्स पर वायरल वीडियो डालते हुए लिखा कि रेल मंत्री को तुरंत बुलवाओ, उनसे भी धक्का लगवाओ।

लगता है भाजपा की डबल इंजन की सरकार में आज इलेक्टोरल बॉण्ड का ईंधन नहीं पड़ा तभी अमेठी के निहालगढ़ क्रॉसिंग पर लोग धक्का लगाने पर मजबूर हैं। कांग्रेस ने भी अपने आधिकारिक 'एक्स' हैंडल पर यह वीडियो डाला और लिखा -वादा था बुलेट ट्रेन का, अब ट्रेन को भी धक्का देना पड़ रहा है। मोदी सरकार में हर सेक्टर तबाह हुआ है। रेलवे का काफी नुकसान हुआ है।

दुकान से घर लौट रहे सर्राफ पिता-पुत्र से लाखों की लूट

मथुरा,एजेंसी: जिले में आगरा-दिल्ली राष्ट्रीय राजमार्ग पर स्थित गहनों की दुकान बंद कर स्कूटी से घर लौट रहे सर्राफ पिता-पुत्र को मोटरसाइकिल सवार लुटेरों ने कथित तौर पर तमंचे की नोक पर लूट लिया। पुलिस के अनुसार लुटेरे वारदात के बाद अंधाधुंध गोलियां चलाते हुए फरार हो गए।वरिष्ठ पुलिस अधीक्षक शैलेश कुमार पांडेय ने शनिवार को बताया कि रिफाइनरी क्षेत्र की ब्रजरज धाम कॉलोनी निवासी बांकेलाल वर्मा क्षेत्र के तंतूरा गांव रोड पर मूलचंद ज्वैलर्स के नाम से सर्राफ की दुकान चलाते हैं। उन्होंने बताया कि शुक्रवार रात वह अपने पुत्र सोनू के साथ जब स्कूटी से घर लौट रहे थे, तभी राधाकृष्ण गार्डन मैरिज होम के निकट हाईवे पर मोटरसाइकिल सवार बदमाशों ने उन्हें तमंचा दिखाकर रोक लिया। प्रतिरोध पर बदमाशों ने तमंचे की बट से प्रहार किया और गोली मारने की धमकी दी। पिता-पुत्र ने वारदात के तुरंत बाद पुलिस को जानकारी दी। देर रात आगरा परिक्षेत्र के पुलिस महानिरीक्षक दीपक कुमार ने भी घटना के बारे में जानकारी प्राप्त की। एसएसपी ने बताया कि लूटे गए माल में ढाई लाख की नकदी व कई लाख के जेवर शामिल है।

मतदान से 5 दिन पूर्व जारी की जायेगी मतदाता सूचना पर्ची

राज्य ब्यूरो लखनऊ

अमृत विचार: मतदाताओं को मतदान से 5 दिन पूर्व मतदाता सूचना पर्ची जारी की जायेगी। बीएलओ मतदाता या उनके परिवार के किसी वयस्क सदस्य को सूचना पर्ची देंगे। प्रत्येक परिवार को हिन्दी में रंगीन वोटर गाइड भी दी जाएगी।

मुख्य निर्वाचन अधिकारी नवदीप रिणवा ने बताया कि पंजीकृत सभी मतदाताओं को मतदाता सूचना पर्ची जारी की जायेगी। इस मतदाता सूचना पर्ची में भाग संख्या व नाम, क्रम संख्या, पोलिंग स्टेशन का नाम, मतदान की तारीख, क्यूआर कोड आदि का उल्लेख होगा। मतदाता सूचना पर्ची के पीछे के भाग पर पोलिंग स्टेशन का नक्शा, बीएलओ का नाम, बीएलओ का सम्पर्क नम्बर, मतदान करने के लिए आयोग द्वारा निर्धारित वैकल्पिक दस्तावेज का विवरण व अन्य महत्वपूर्ण निर्देश का उल्लेख रहेगा। मतदाता सूचना पर्ची के साथ प्रत्येक परिवार को हिन्दी में रंगीन वोटर गाइड भी दी जाएगी। उन्होंने बताया कि वोटर गाइड में चित्रों के माध्यम से मतदाताओं को ईवीएम से मतदान करने के जानकारी दी जाएगी। इसके अलावा भारत निर्वाचन आयोग की ओर से मतदाताओं को उपलब्ध कराए गए ऐप सक्षम-ईसीआई, वोटर हेल्पलाइन ऐप, नो योर कैन्डिडेट, सी-विजिल आदि की जानकारी दी गई है।

317 स्टैटिक सर्विलांस टीमें लगाई गईं

लखनऊ,अमृत विचार : लोकसभा चुनाव के पहले चरण के मतदान के लिए 317 स्टैटिक सर्विलांस टीमें लगाई गईं हैं। आदर्श आचार संहिता के अनुपालन में अब तक सार्वजनिक व निजी स्थानों से कुल 29,65,431 प्रचार-प्रसार सामग्री हटाई गई है। मुख्य निर्वाचन अधिकारी नवदीप रिणवा ने बताया कि अब तक सार्वजनिक स्थानों से 18,15,006 व निजी स्थानों से 11,50,425 प्रचार-प्रसार सामग्री हटाई गई। बिना अनुमति के सभा व भाषण करने, मतदाताओं को लुभाने के लिए नकदी बांटने व अन्य मामलों में आठ लोगों के खिलाफ एफआईआर दर्ज कराई गई है।

बहू भी परिवार का अभिन्न अंग : हाईकोर्ट

विधि संवाददाता,प्रयागराज

अनुकंपा नियुक्ति का कामला

अमृत विचार : इलाहाबाद हाईकोर्ट ने अनुकंपा नियुक्ति से संबंधित एक मामले में विचार करते हुए कहा कि भारतीय समाज की रीति के अनुसार बहू को भी बेटी के समान माना जाता है, क्योंकि वह भी परिवार का अभिन्न अंग होती है। मृत सरकारी सेवक के आश्रितों को अनुकंपा नियुक्ति का लाभ देने का मुख्य उद्देश्य परिवार के एकमात्र कमाने वाले की मृत्यु के कारण परिवार को संकट और अभाव से राहत दिलाना है।

वर्तमान मामले में भी, एक असाधारण स्थिति पैदा हो गई है, जैसे कि याची का पति जीवित है, लेकिन उसकी विकलांगता 75% से अधिक है और वह कमाने/काम करने में असमर्थ है, जिसके लिए उत्तर प्रदेश सेवाकाल में मृत सरकारी सेवकों के आश्रितों की भर्ती नियमावली, 1974 की धारा 2 (सी) के तहत अर्थ के उदार निर्माण की आवश्यकता है। कोर्ट ने मामले की विशेष परिस्थितियों और इलाहाबाद निवासी याची के पति की विकलांगता को ध्यान में रखते हुए, रिट याचिका को स्वीकार करते हुए संयुक्त आयुक्त (कार्यपालक), राज्य कर, प्रयागराज द्वारा पारित आदेश को रद कर दिया। यह आदेश न्यायमूर्ति विवेक कुमार बिड़ला और न्यायमूर्ति डोनाडी रमेश की खंडपीठ ने विभा तिवारी की याचिका पर सुनवाई करते हुए पारित किया। याचिका के अनुसार वर्ष 2022 में याची की सास की चतुर्थ श्रेणी कर्मचारी के रूप में काम करते हुए सेवा काल के दौरान मृत्यु हो गई। अपनी मृत्यु के समय मृतका परिवार की एकमात्र कमाने वाली सदस्य थी। उनकी मृत्यु के बाद याची ने अनुकंपा नियुक्ति के लिए आवेदन किया, लेकिन विभाग ने उसके आवेदन को इस आधार पर खारिज कर दिया कि बहू को उक्त नियमावली के तहत 'परिवार में शामिल नहीं किया गया है। याची के अधिवक्ता ने कोर्ट द्वारा पूर्व में पारित आदेश का हवाला देते हुए कहा कि यह मनमाना है कि अपने माता-पिता के घर में विधवा बेटी अनुकंपा नियुक्ति के लिए पात्र है, लेकिन अपने ससुराल में विधवा बहू इसके लिए पात्र नहीं है। अंत में कोर्ट ने विपक्षी को निर्देश दिया कि वह नियमावली के नियम 5 के अनुसार अनुकंपा नियुक्ति के लिए याची के मामले पर पुनर्विचार करें।

वर्ग पहेली-19

बाएं से दाएं

1.1. डुगडुगी 2. डंका, नगाड़ा 3. ढोल 4. किसी काम में हाथ डालना या लगाना 5. क्षति या हानि पहुंचाना 6. हिंसा।

4.1. जनता, जनसमूह 2. समाज में रहने वाले बहुसंख्यक लोग।

6. ठेलने की क्रिया या भाव।

9.1. पानी या किसी तरल पदार्थ को गिराना, उड़ेलना 2. किसी पिघली हुई धातु को सांचे में ढालकर कोई आकार देना

10.1. फ़ौज से संबद्ध, लशकर संबंधी 2. सेना या लशकर में कार्यरत 3. जलयान पर काम करने वाले।

ऊपर से नीचे

1.1. ऋण या कर्ज़ चुकाने की क्रिया या भाव 2. पाटने की क्रिया या भाव।

2.1. भुजबल, शारीरिक बल 2. पराक्रम, वीरता।

3.1. भौंरे की गुंजन या आवाज़ 2. मंद ध्वनि, भनभनाहट।

5. किसी दल या पार्टी का मुखिया।

7. वह स्थान जहां सशुल्क ठहरने की व्यवस्था होती है

8.1. पेड़-पौधे आदि में फूल लगना या आना 2. कली का विकसित होना

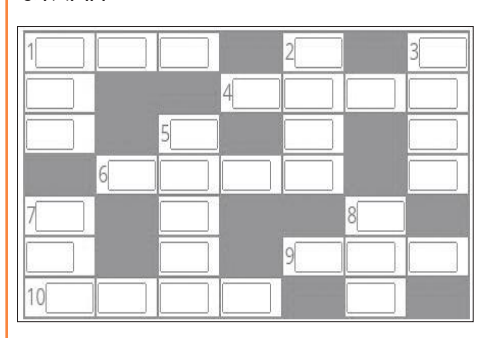

वर्ग पहेली -18 का हल

1 अ	मि	ति	■	2 झ	■	3 ओ
व	■	■	4 ख	ड़	ख	ड़
न	■	5 वै	ग	न	■	चा
त	■	■	वा	■	6 अं	■
■	7 पि	प	र	मिं	ट	■
■	धा	■	■	■	शं	■
8 ऐ	न	■	9 द	प	ट	ना

सुडोकू -98

सुडोकू एक तरह का तर्क वाला खेल है, जो एक वर्ग पहेली की तरह होता है। जब आप इस खेल को खेलना सीख जाते हैं तो यह बहुत ही सरलता से खेला जा सकता है। सुडोकू खेल में बॉक्स में 1 नंबर से 9 नंबर तक आने वाले अंक दिए हैं। इसमें कुछ बॉक्स खाली हैं, जिन्हें आपको भरना है। कोई भी अंक दोबारा नहीं आना चाहिए। एक सीधी लाइन और एक खड़ी लाइन तथा बॉक्स में नंबर रिपीट नहीं होना चाहिए।

3		9			2			1
7			5		9			
8		5		6				
		1			8		5	4
5	9			4		8		7
				5		2		
			8		6			3
4						9		

सुडोकू -97 का हल

3	1	9	7	5	2	6	8	4
5	4	2	8	6	9	7	1	3
7	6	8	3	4	1	5	9	2
1	5	3	6	9	8	2	4	7
6	9	7	1	2	4	8	3	5
8	2	4	5	7	3	1	6	9
4	7	5	9	1	6	3	2	8
9	3	1	2	8	7	4	5	6
2	8	6	4	3	5	9	7	1

आज का भविष्यफल

-पं.डॉ. ज्ञानेन्द्र शर्मा

आज की ग्रह स्थिति : 24 मार्च, रविवार 2024 संवत-2080, शक संवत 1945 मास-फाल्गुन, पक्ष-शुक्ल पक्ष, तिथि-चतुर्दशी 09.54 तक तत्पश्चात पूर्णिमा।

आज का पंचांग

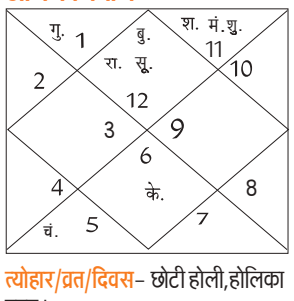

त्योहार/व्रत/दिवस- छोटी होली, होलिका दहन।

दिशाशूल-पश्चिम। **ऋतु-**वसंत।

चन्द्रबल-मिथुन, सिंह, तुला, वृश्चिक, कुंभ, मीन।

ताराबल-अश्विनी, भरणी, कृत्तिका, रोहिणी, आर्द्रा, पुष्य, मघा, पूर्वा फाल्गुनी, उत्तरा फाल्गुनी, हस्त, स्वाति, अनुराधा, मूल, पूर्वाषाढ़ा, उत्तराषाढ़ा, श्रवण, शतभिषा, उत्तराभाद्रपद।

नक्षत्र-पूर्वाफाल्गुनी 07.34 तक तत्पश्चात उत्तराफाल्गुनी।

मेष — आज किसी अच्छे और जन-कल्याण के कारण स्वयं पर गर्व की अनुभूति भी होगी। बच्चों की परवरिश पर ध्यान दें। आपका मन अशांत रहेगा। प्रेम संबंधों में विवाद होने की आशंका है। गैस और जलन के कारण आपको समस्या हो सकती है।

वृष — आज प्रियजनों के साथ अधिक समय बिताने का प्रयास करें। इलेक्ट्रॉनिक गैजेट्स के अत्यधिक उपयोग के कारण आपकी निद्रा खराब हो सकती है। विरोधी आपके विरुद्ध सक्रिय होने का प्रयास करेंगे।

मिथुन — आज आपकी कोई मनोकामना पूर्ण हो सकती है। भाई-बहनों के साथ संबंध मधुर रहेंगे। अपनी रुचि के अनुसार कार्य करने से आपको प्रसन्नता होगी। दोस्त की मदद से महत्वपूर्ण कार्य संपन्न हो सकते हैं। गृहस्थ जीवन सुखमय रहेगा।

कर्क — आज लोगों के बीच अपनी छवि को लेकर थोड़े सतर्क रहेंगे। आवश्यक कार्यों को दोपहर से पहले पूर्ण कर लें। आपके द्वारा लिए गए निर्णय गलत हो सकते हैं। पुराने ऋणों के कारण आपको थोड़ी परेशानी हो सकती है।

सिंह — आज नई योजनाओं को लेकर काफी उत्साहित रहेंगे। सहकर्मियों के मन में आपके प्रति ईर्ष्या का भाव रहेगा। व्यवसाय में नए संबंध विकसित होने की संभावना बन रही है। विदेश यात्रा में परेशानी झेलनी पड़ सकती है।

कन्या — आज संतान के व्यवहार और स्वास्थ्य को लेकर थोड़े परेशान हो सकते हैं। अनावश्यक यात्रा और बाहरी गतिविधियों में ज्यादा समय बर्बाद न करें। किसी आर्थिक योजना में धन निवेश करने से पहले उसके बारे में पूरी तरह से जानकारी ले लें।

तुला — आज प्रेमी आपके प्रति समर्पण भाव रखेगा। राजनीतिक लोगों को उच्च पद प्राप्त हो सकता है। शाम के समय आपका मन कुछ खिन्न रहेगा। व्यवसाय में अचानक धन लाभ प्राप्त होने की संभावना है। बच्चों की प्रतिक्रिया और विचारों का सम्मान करें।

वृश्चिक — आज अपने मित्रों के साथ कहीं घूमने जा सकते हैं। व्यवसाय में समस्याओं का सामना करना पड़ेगा। संतान को लेकर कुछ परेशान हो सकते हैं। जीवनसाथी को कुछ उपहार दे सकते हैं। विद्यार्थी पढ़ाई के साथ अन्य विधाओं में भी सक्रिय रहेंगे।

धनु — आज बिगड़े रिश्तों को सुधारने में सफलता मिलेगी। किसी भी निर्णय को जल्दबाजी में न लें। घर में क्लेश होने की आशंका है। आप धार्मिक और आध्यात्मिक गतिविधियों में भाग लेंगे। पर्यटन क्षेत्र से जुड़े लोगों को लाभ मिल सकता है।

मकर — आज मानसिक अशांति और अवसाद जैसी परिस्थितियों का सामना करना पड़ सकता है। सहकर्मी आपसे नाराज हो सकते हैं। साझेदारी वाले काम शुरू करने में जल्दबाजी न करें। कार्यक्षेत्र में आपको जटिल काम सौंपे जाने की संभावना है।

कुंभ — आज धन से जुड़े मामलों में उधारी से आपको बचना चाहिए। शाम को आपका किसी से झगड़ा हो सकता है। नया व्यवसाय शुरू करने में सफलता मिल सकती है। आपकी सामाजिक लोकप्रियता में वृद्धि होगी।

मीन — आज संपत्ति विवाद उभर के सामने आ सकते हैं। स्वास्थ्य को लेकर काफी सावधान रहेंगे। प्रेम संबंधों में शंका और वहम की जड़े न पड़ने दें। आपका कोई काम लोगों को प्रभावित कर सकता है। दूसरों के भरोसे अपने काम न छोड़ें।

आज की फिल्में

B4U MOVIES
- राम बलराम — दोपहर : 12.01
- हिन्दुस्तान — रात : 08.18

SONY MAX
- तारा वर्सेज बिलाल — दोपहर : 01.24
- एनिमल — रात : 10.00

SONY PIX
- 300 (2006) — सुबह : 10.20
- बुलेट ट्रेन — रात : 08.50

ZEE CINEMA
- गदर 2 — सुबह : 11.15
- फटा पोस्टर निकला हीरो — रात : 08.30

colors CINEPLEX
- ओम शांति ओम — सुबह : 10.53
- सीता राम — रात : 08.00

आज की सुपरहिट फिल्म

जी सिनेमा पर सुबह : 11.15 बजे

जोक्स ऑफ द डे

प्रपोजल के रिजेक्शन पर पप्पू का मजेदार जवाब।
पप्पू (लड़की को प्रपोज करते हुए)- मुझसे प्यार करोगी
लड़की- शक्ल देखी है अपनी, तुझसे प्यार करने से तो बेहतर है मैं सुसाइड कर लूं।
पप्पू- कमबख्त मर जाएगी पर किसी के काम नहीं आएगी।
पप्पू का जवाब सुनकर लड़की सन्न रह गई।

मरीज- डॉक्टर साहब मुझे बीमारी है खाने के बाद भूख नहीं लगती, सोने के बाद नींद नहीं आती। काम करूं तो थक जाता हूं।
डॉक्टर-सारी रात धुप में बैठो ठीक हो जाओगे।

कोई भी पार्टी धन के बगैर नहीं चल सकती

गुजरात के कार्यक्रम में नितिन गडकरी बोले-चुनावी बॉण्ड योजना के पीछे की मंशा अच्छी थी

अहमदाबाद, एजेंसी

केंद्रीय मंत्री नितिन गडकरी ने कहा कि बिना धन के राजनीतिक दल को चलाना संभव नहीं है और केंद्र ने चुनावी बॉण्ड योजना ''अच्छे इरादे'' से शुरू की थी। क्योंकि इस योजना के पीछे सरकार की मंशा अच्छी थी। वहीं केंद्र सरकार द्वारा 2017 में लाई इस योजना को उच्चतम न्यायालय ने असंवैधानिक बताते हुए रद कर दिया है। भारतीय जनता पार्टी (भाजपा) के वरिष्ठ नेता ने कहा कि यदि उच्चतम न्यायालय इस मामले पर और कोई निर्देश देता है तो सभी राजनीतिक दलों को एक साथ बैठने और इस पर विचार-विमर्श करने की आवश्यकता है। उन्होंने गांधीनगर के समीप गिफ्ट सिटी में एक मीडिया संगठन द्वारा आयोजित एक कार्यक्रम में ये टिप्पणियां कीं।

गडकरी ने चुनावी बॉण्ड के बारे में एक सवाल पर कहा-जब अरुण जेटली केंद्रीय वित्त मंत्री थे तो मैं चुनावी बॉण्ड से जुड़ी बातचीत का हिस्सा था। कोई भी पार्टी संसाधनों और धन के बगैर नहीं चल सकती। कुछ देशों में सरकारें राजनीतिक दलों को चंदा देती है। भारत में ऐसी कोई व्यवस्था नहीं है इसलिए हमने राजनीतिक दलों के वित्त पोषण की इस व्यवस्था को चुना। कहा कि चुनावी बॉण्ड लाने के पीछे का मुख्य उद्देश्य यह था कि राजनीतिक दलों को सीधे चंदा मिले लेकिन दानदाताओं के नामों का खुलासा न किया जाए क्योंकि ''अगर सत्तारूढ़ दल बदलता है तो समस्याएं पैदा होंगी। राजमार्ग मंत्री ने कहा कि जैसे कि किसी मीडिया हाउस को वित्त पोषण के लिए प्रायोजक की आवश्यकता होती है, उसी तरह राजनीतिक दलों को भी धन की जरूरत होती है।

इंडिया गठबंधन की सरकार बनी तो चुनावी बॉण्ड मामले की जांच के लिए बनेगी एसआईटी: रमेश

कांग्रेस ने शनिवार को दावा किया कि चुनावी बॉण्ड प्रीपेड रिश्वत और पोस्टपेड रिश्वत का मामला है और इसकी उच्चतम न्यायालय की निगरानी में जांच होनी चाहिए। पार्टी महासचिव जयराम रमेश ने यह दावा भी किया कि 'चंदादाताओं का सम्मान, अन्नदाताओं का अपमान' मौजूदा सरकार की नीति है। उन्होंने कहा कि केंद्र में 'इंडिया' गठबंधन की सरकार बनने पर इस मामले की जांच के लिए विशेष जांच दल (एसआईटी) का गठन किया जाएगा। रमेश ने संवाददाताओं से कहा, ''पिछले महीने से ही भारतीय स्टेट बैंक इसका भरपूर प्रयास कर रहा था कि किसी तरह 'चुनावी बॉण्ड' से संबंधित आंकड़े जारी करने का समय 30 जून, 2024 तक टल जाए यानी आगामी लोकसभा चुनाव के कफी बाद तक। यह संभवत: मोदी सरकार के इशारे पर किया जा रहा था।

भ्रष्टाचार निरोधक ब्यूरो ने सब-रजिस्ट्रार, कर्मचारी को रिश्वत लेते पकड़ा

हैदराबाद। तेलंगाना में भ्रष्टाचार निरोधक ब्यूरो (एसीबी) के अधिकारियों ने एक सब-रजिस्ट्रार और डेटा एंट्री ऑपरेटर (आउटसोर्सिंग) को 19,200 रुपये की रिश्वत लेते हुए गिरफ्तार किया। एसीबी सूत्रों ने शनिवार को बताया कि आरोपी अधिकारी महबुबाबाद के उप-रजिस्ट्रार कार्यालय पर उप-रजिस्ट्रार (ए0-1) तसलीरना मोहम्मद और उप-रजिस्ट्रार कार्यालय के डेटा एंट्री ऑपरेटर (आउटसोर्सिंग) (एओ-2) एलेटी वेंकटेश हैं। आरोपी अधिकारियों ने दंथलापल्ली के शिकायतकर्ता गुडागनी हरीश से दंथलापल्ली में शिकायतकर्ता द्वारा खरीदी गई भूमि के पंजीकरण के काम को संसाधित करने के लिए आधिकारिक लाभ देने के लिए 19,200 रुपये की रिश्वत मांगी और स्वीकार की।

विपक्षी गठबंधन 'इंडिया' फिल्टर कॉफी की तरह है : शत्रुघ्न सिन्हा

कोलकाता, एजेंसी

- टीएमसी सांसद बोले-कांग्रेस को कमजोर समझने की भूल न करें

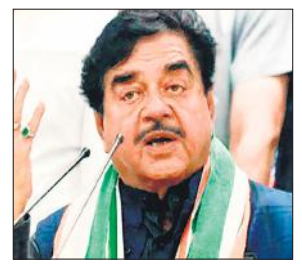

तृणमूल कांग्रेस के वरिष्ठ नेता और सांसद शत्रुघ्न सिन्हा ने विपक्षी गठबंधन 'इंडिया' (इंडियन नेशनल डेवलपमेंटल इन्क्लूसिव एलायंस) को ''फिल्टर कॉफी'' बताया है, जो लोकसभा चुनाव के मद्देनजर बढ़त हासिल कर रहा है और उन्होंने कांग्रेस के राजनीति में वापसी करने के पिछले रिकॉर्ड का हवाला देते हुए उसे (प्रमुख विपक्षी दल को) कमजोर समझने की भूल न करने पर भी जोर दिया।

आसनसोल के सांसद ने देशभर में ''क्रांतिकारी यात्रा'' के लिए कांग्रेस नेता राहुल गांधी की प्रशंसा करते हुए कहा कि लोकसभा चुनाव के नतीजों की घोषणा के बाद तृणमूल सुप्रीमो एवं पश्चिम बंगाल की मुख्यमंत्री ममता बनर्जी की भूमिका ''रुख पलटने'' वाली होगी। अभिनेता से नेता बने सिन्हा ने एक साक्षात्कार में चुनावी बॉण्ड को भारतीय जनता पार्टी (भाजपा) का एक बड़ा घोटाला और वसूली का गोरखधंधा बताया तथा कहा कि चुनावी बॉण्ड के रूप में भाजपा के वसूली और ब्लैकमेल करने वाले गिरोह का पर्दाफाश करने के लिए सात चरण में होने वाले चुनाव विपक्षी दलों के लिए एक वरदान हैं। उन्होंने कहा-इस चुनाव में भाजपा को पराजित किया जाएगा।

अनुदान जारी करने को लेकर सुप्रीम कोर्ट पहुंची कर्नाटक सरकार

बेंगलुरु। कर्नाटक के मुख्यमंत्री सिद्धारमैया ने शनिवार को कहा कि राज्य सरकार ने उच्चतम न्यायालय में एक याचिका दायर कर केंद्र को गंभीर सूखे की स्थिति से जूझ रहे राज्य को राष्ट्रीय आपदा मोचन निधि (एनडीआरएफ) के तहत तुरंत अनुदान जारी करने का निर्देश देने का अनुरोध किया है।

उन्होंने केंद्र पर गंभीर सूखे की चपेट में होने के बावजूद कर्नाटक को धनराशि जारी करने संबंधी आग्रह पर ध्यान नहीं देने का आरोप लगाते हुए कहा कि राज्य सरकार उच्चतम न्यायालय का दरवाजा खटखटाने के लिए मजबूर है। सिद्धारमैया ने यहां संवाददाताओं से कहा कि पांच महीने के इंतजार के बाद आज कर्नाटक सरकार ने केंद्र के खिलाफ उच्चतम न्यायालय में रिट याचिका दायर की।

एक नजर

बीजापुर में मुठभेड़ में दो नक्सली मारे गए

बीजापुर। छत्तीसगढ़ के नक्सल प्रभावित बीजापुर जिले में सुरक्षाबलों ने शनिवार को मुठभेड़ में दो नक्सलियों को मार गिराया। पुलिस अधिकारियों ने बताया कि जिले के पीडिया गांव कें जंगल में सुरक्षाबलों ने मुठभेड़ में दो नक्सलियों को मार गिराया। शनिवार की सुबह लगभग साढ़े आठ बजे पीडिया गांव के जंगल में गस्त लगा रहे जवानों पर नक्सलियों ने गोलीबारी शुरू कर दी। जवानों ने भी जवाबी कार्रवाई की। बाद में वहां से दो नक्सलियों के शव और हथियार मिले। इससे पहले शुक्रवार को रात सुकमा जिले के जगरगुंडा थाना के डोडीतुमनार गांव के जंगल में नक्सलियों द्वारा लगाए गए प्रेशर बम की चपेट में आने से दो जवान घायल हो गए।

बिहार में 12वीं की परीक्षा में लड़कियों ने बाजी मारी

पटना। बिहार विद्यालय परीक्षा समिति (बीएसईबी) की इंटरमीडिएट (कक्षा 12) की परीक्षा के परिणाम शनिवार को घोषित किए गए जिसमें लड़कियों ने बाजी मारी है। कुल उत्तीर्ण प्रतिशत 87 .21 रहा, जो पिछले साल के 83 .73 प्रतिशत से बेहतर है। बीएसईबी के अध्यक्ष आनंद किशोर ने बताया कि कुल 12,91,684 विद्यार्थियों ने परीक्षा दी थी जिनमें से 11,26,439 उत्तीर्ण घोषित किए गए हैं।

जहरीली शराब से मरने वालों की संख्या बढ़कर 20 हुई

चंडीगढ़, एजेंसी

- पंजाब के संगरूर जिले के मामले की जांच के लिए एसआईटी गठित

पंजाब के संगरूर में संदिग्ध जहरीली शराब पीने से छह और लोगों की मौत के बाद मृतकों की कुल संख्या बढ़कर 20 हो गई है। अधिकारियों ने शनिवार को यह जानकारी दी।

इस बीच, भारत निर्वाचन आयोग ने शनिवार को इस मामले पर पंजाब के मुख्य सचिव और पुलिस महानिदेशक (डीजीपी) से तत्काल रिपोर्ट मांगी। एक आधिकारिक बयान के अनुसार, पंजाब के मुख्य निर्वाचन अधिकारी ने मुख्य सचिव और डीजीपी को पूरी घटना से आयोग को अवगत कराते हुए तत्काल प्रारंभिक रिपोर्ट और शनिवार को एक विस्तृत रिपोर्ट भेजने के लिए पत्र लिखा था। इससे पहले अधिकारियों ने बताया कि घटना के संबंध में अतिरिक्त पुलिस महानिदेशक (एडीजीपी) रैंक के अधिकारी के नेतृत्व में चार सदस्यीय विशेष जांच दल (एसआईटी) का गठन किया गया है। वहीं 11 लोगों का पटियाला के राजिंदरा अस्पताल और छह लोगों का संगरूर के सिविल अस्पताल में इलाज किया जा रहा है। संगरूर के सिविल सर्जन कृपाल सिंह ने शनिवार को बताया कि इस घटना में अब तक 20 लोगों की मौत हो चुकी है। अधिकारियों ने बताया कि दिड़बा और सुनाम ब्लॉक के गुजरां, टिब्बी रविदासपुरा और ढंडोली खुर्द गांवों से लोगों की मौत होने की सूचना मिली है। उन्होंने बताया कि पुलिस ने मामले में अब तक छह लोगों को गिरफ्तार किया है। भारतीय दंड संहिता (आईपीसी) की धारा 302 (हत्या) और आबकारी अधिनियम के तहत मामला पहले ही दर्ज किया जा चुका है। पुलिस ने शनिवार को कहा कि पूरे मामले में साठगांठ का पता लगाने के सिलसिले में पेशेवर और वैज्ञानिक तरीके से जांच के लिए एक उच्च स्तरीय समिति का गठन किया गया है। एडीजीपी (कानून एवं व्यवस्था) गुरिंदर सिंह ढिल्लों की अध्यक्षता में चार सदस्यीय एसआईटी जांच की निगरानी करेगी। उप महानिरीक्षक (पटियाला रेंज) हरचरण भुल्लर, संगरूर के वरिष्ठ पुलिस अधीक्षक सरताज चहल और अतिरिक्त आयुक्त (आबकारी) नरेश दुबे एसआईटी का हिस्सा होंगे। पुलिस ने कहा, "एसआईटी साजिश की तह तक जाएगी। इसमें शामिल पाए गए किसी भी व्यक्ति को बख्शा नहीं जाएगा।"

पूर्व मुख्यमंत्री चौहान और सात अन्य को पेशी से मिली छूट

जबलपुर, एजेंसी

यहां की एक विशेष अदालत ने भाजपा) की मध्य प्रदेश इकाई के अध्यक्ष वीडी शर्मा, राज्य के पूर्व मुख्यमंत्री शिवराज सिंह चौहान और प्रदेश के पूर्व मंत्री भूपेन्द्र सिंह को आपराधिक मानहानि मामले में सात जून तक व्यक्तिगत रूप से पेश होने से छूट दे दी।

मानहानि मामला

अदालत का यह निर्देश कांग्रेस के राज्यसभा सदस्य और उच्चतम न्यायालय के वरिष्ठ अधिवक्ता विवेक तन्खा द्वारा दायर मानहानि के मुकदमे में भाजपा नेताओं की याचिका पर सुनवाई करने के दौरान आया है।

उत्तरदाताओं के वकील शिव कुमार श्रीवास्तव ने बताया कि सांसदों और विधायकों से संबंधित मामलों की सुनवाई करने वाली विशेष अदालत के न्यायिक मजिस्ट्रेट प्रथम श्रेणी (जेएमएफसी) विश्वेश्वरी मिश्रा ने शुक्रवार को छूट दी है। श्रीवास्तव ने कहा, ''मानहानि के मामलों में, उत्तरदाताओं को व्यक्तिगत रूप से अदालत की सुनवाई में शामिल होना पड़ता है।

राजस्थान में आचार संहिता लगने के बाद 129 करोड़ से अधिक मूल्य की वस्तुएं जब्त

जयपुर। आगामी लोकसभा चुनाव के लिए आदर्श आचार संहिता लागू होने के बाद राजस्थान में विभिन्न प्रवर्तन एजेंसियों ने अब तक नशीली दवाओं, शराब, कीमती धातुओं और नकदी के रूप में लगभग 129 करोड़ रुपये की वस्तुएं जब्त की हैं। मुख्य निर्वाचन अधिकारी प्रवीण गुप्ता ने बताया कि राजस्थान में अलग-अलग प्रवर्तन एजेंसियों ने मार्च महीने की शुरुआत से अब तक राज्य में नशीली दवाओं, शराब, कीमती धातुओं, मुफ्त बांटी जाने वाली वस्तुओं (फ्रीबीज) और नकदी के रूप में लगभग 227 करोड़ रुपये की वस्तुएं जब्त की हैं।

गुजरात से दो भाजपा उम्मीदवारों का चुनाव लड़ने से इनकार

अहमदाबाद। गुजरात की वडोदरा और साबरकांठा सीट से भाजपा (भारतीय जनता पार्टी) के दो उम्मीदवारों ने शनिवार को निजी कारणों का हवाला देते हुए आगामी लोकसभा चुनाव नहीं लड़ने की इच्छा व्यक्ति की। वडोदरा सीट से इस बार भी टिकट पाने वाली मौजूदा सांसद रंजन भट्ट ने घोषणा की कि वह चुनाव नहीं लड़ना चाहतीं। जानकारी के मुताबिक भाजपा के कुछ वर्गों में उनकी उम्मीदवारी को लेकर विरोध हुआ है।

इसके तुरंत बाद, साबरकांठा से पार्टी के उम्मीदवार भीकाजी ठाकोर ने भी चुनाव नहीं लड़ने की इच्छा जताई। भट्ट ने 'एक्स' पर लिखा, "मैं रंजनबेन धनंजय भट्ट निजी कारणों से लोकसभा चुनाव 2024 लड़ने की इच्छुक नहीं हूं।

दूसरे दिन साइंटिफिक तरीके से जांच जारी

धार, एजेंसी

धार भोजशाला का सर्वे

- घटनास्थल पर भारी पुलिस बल तैनात किया गया

धार जिले के विवादित परिसर की जांच करती एएसआई की टीम। ● एजेंसी

मध्य प्रदेश के आदिवासी बहुल धार जिले में विवादास्पद भोजशाला/कमाल मौला मस्जिद परिसर का भारतीय पुरातत्व सर्वेक्षण (एएसआई) द्वारा किया जा रहा सर्वेक्षण शनिवार को दूसरे दिन भी साइंटिफिक तरीके से जारी रहा। शनिवार सुबह करीब आठ बजे एएसआई की एक टीम विवादित परिसर में पहुंची। एएसआई टीम के साथ पुलिस और स्थानीय प्रशासन के वरिष्ठ अधिकारी भी हैं।

मध्य प्रदेश उच्च न्यायालय के आदेश के बाद सबसे पहले यह कवायद शुक्रवार को शुरू हुई। प्रत्यक्षदर्शियों ने बताया कि घटनास्थल पर भारी पुलिस बल तैनात किया गया है। हिंदू पक्ष के वकील आशीष गोयल और गोपाल शर्मा भी भोजशाला परिसर पहुंचे। अदालत में पक्षकारों में से एक, कमाल मौला मस्जिद कल्याण सोसायटी के अध्यक्ष अब्दुल समद ने संवाददाताओं से कहा कि उन्होंने इस प्रक्रिया में भाग नहीं लिया क्योंकि वह स्वस्थ नहीं थे और उन्हें देर से जानकारी मिली। उन्होंने कहा, ''हम उच्च न्यायालय के फैसले का सम्मान करते हैं... अगर संविधान के दायरे में और उच्च न्यायालय के आदेशों का पालन करते हुए सर्वेक्षण कराया जाए तो इसमें कोई दिक्कत नहीं है, लेकिन इसमें नए मुद्दे पैदा हो रहे हैं जैसे 2004 में खंभे रखे गए है।

समद ने कहा-(मुस्लिम) समुदाय ने भी इस पर (खंभों पर) आपत्ति जताई और ज्ञापन भी दिया। विरोध के बावजूद खंभे अंदर ही रहे और उन्हें हटाया नहीं गया। वे उसे सर्वेक्षण में शामिल करना चाहते हैं। बाद में एक मूर्ति स्थापित की गई। इसलिए, हम नये सर्वेक्षण का विरोध कर रहे हैं। उन्होंने कहा कि अदालत ने यह आदेश तब पारित किया है, जब मुस्लिम समुदाय के सदस्यों द्वारा दायर भोजशाला से जुड़े विभिन्न मामले अभी भी लंबित हैं। उन्होंने कहा कि सोसायटी ने तत्काल सुनवाई के लिए 16 मार्च को कोर्ट के आदेश के खिलाफ उच्चतम न्यायालय का रुख किया, लेकिन शीर्ष अदालत ने कहा कि वह एक अप्रैल को मामले की सुनवाई करेगी।

कारोबार/कृषि

मैंथा बाजार भाव

रामपुर-शिवालिक 1015 फ्लैग 1120 डीएमओ 895 बोल्ड 1185, **सम्भल-चन्दौसी**-शिवालिक 1010 फ्लैग 1125 बोल्ड 1180 डीएमओ 900।

बरेली मंडी

वनस्पति तेल तिलहन-तुलसी 1910, राज श्री 1390, फॉर्चून कि. 1820, रविन्द्रा 1860, फॉर्चुन ली0 1670, जय जवान 1495, सचिन 1610, सूरज 1520, अवसर 1650, राग गोल्ड 1695, गृहणी 1605, क्लासिक (किलो) 1790, मोर 1640, चक्र टिन 1725, ब्लू 1725, आशीर्वाद मस्टर्ड 1760, स्वास्तिक 1880, **किराना (प्रति कु.)**-हल्दी निजामाबाद 17500, जीरा 40000, लाल मिर्च 20000-24000, धनिया 9000-11000, अजवायान 16000-24000, मेथी 8600, सौंफ 12000-18000, सोंठ 45000, (प्रति कि.) लौंग 920-1000, बादाम 580-680, काजू 2 पीस 600, किसमिस पीली 140-180, मखाना 650-950, **चावल (प्रति कु.)**-डबल चाबी सेला 10200, स्पाइस 7700, शरबती कच्ची 5200, शर्बती स्टीम 5600, डायमंड मंसूरी 4300, महबूब सेला 4550, गौरी रॉयल 9500, राजभोग 7350, हरी पत्ती (1 किलो, 5 किलो) 10600, हरी पत्ति नेचुरल नया 10500, जेनिथ 10700, गलैक्सी 7400, सूमो 3900, पतंजलि गोल्डन सेला 7900, मंसूरी पनघट 4250, खजाना 4250, **दाल दलहन**-मूंग दाल इंदौर 10800, मूंग धोवा काला क्राउन 11100, राजमा चित्रा 13200-14100, राजमा भूटान नया 11500, मलका काली 6750-7100 मलका दाल 7150-7700, मलका छाँटी 7350, दाल उड़द बिलासपुर 9800-10500, मसूर दाल छोटी 9000-9600, दाल उड़द दिल्ली 12000, उड़द साबुत दिल्ली 11800, उड़द धोवा इंदौर 13500, उड़द धोवा 11500-12100, दाल चना 7250, लाल हिंदुस्तान 7350, मलका विदेशी 7300, रूपकिशोर बेसन 8100, चना अकोला 8200, डबरा 9000-11500, सच्चा हीरा 10700, मोटा हीरा 11700, अरहर गोला मोटा 12600, अरहर पटका मोटा 13000, अरहर कोरा मोटा 13300, अरहर पटका छोटा 13800-14300, अरहर कोरी छोटी 15000, **चीनी**-डालमियां 4040, पीलीभीत 4000, नवाबगंज (नई) 3980, बहेड़ी (नई) 4000 रुपये।

वाणिज्य मंत्रालय ने कहा-सरकारी एजेंसियां नियमित रूप से कर रहीं निरीक्षण

समुद्री भोजन के लिए है एक मजबूत सुरक्षा ढांचा

नई दिल्ली, एजेंसी

भारत के पास अपने 548 किस्म के समुद्री भोजन के लिए एक मजबूत नियामक ढांचा है और यहां मछली प्रसंस्करण क्षेत्र में विश्वस्तरीय इकाइयां स्थापित की गई हैं। वाणिज्य मंत्रालय ने शनिवार को कहा कि विभिन्न सरकारी एजेंसियां नियमित रूप से इनका निरीक्षण करती हैं। यह बयान भारतीय झींगा उद्योग में खाद्य सुरक्षा और खराब श्रम स्थितियों का आरोप लगाने वाली कुछ रिपोर्टों की पृष्ठभूमि में आया है।

मंत्रालय ने कहा कि देश की सभी इकाइयां एमपीईडीए (समुद्री उत्पाद निर्यात विकास प्राधिकरण) और एफएसएसएआई (भारतीय खाद्य सुरक्षा और मानक प्राधिकरण) के साथ पंजीकृत हैं। वे निर्यात निरीक्षण परिषद (ईआईसी) द्वारा अनुमोदित हैं। इसके अतिरिक्त, 46 स्वतंत्र प्रसंस्करण पूर्व इकाइयां प्राधिकरण द्वारा पंजीकृत हैं। बयान में कहा गया कि झींगा हैचरी और जलीय कृषि फार्म उनके संबंधित स्थानों के आधार पर तटीय जलीय कृषि प्राधिकरण (सीएए) और राज्य मत्स्य पालन विभागों के साथ पंजीकृत हैं। एमपीईडीए अमेरिका के समुद्री भोजन आयात निगरानी कार्यक्रम (एसआईएमपी) सहित राष्ट्रीय और अंतर्राष्ट्रीय नियामक प्रावधानों का पालन करने के लिए एक्वाफार्मों का नामांकन भी करता है। बयान के मुताबिक राज्यों के श्रम विभाग नियमित रूप से जलीय कृषि और मछली प्रसंस्करण में शामिल संगठित और असंगठित क्षेत्रों की गतिविधियों की निगरानी करते हैं।

भारत सरकार ने यूएई की एडनॉक को भारतीय रणनीतिक भंडार से तेल निर्यात की अनुमति दी

सरकार ने अबू धाबी नेशनल ऑयल कंपनी (एडनॉक) को मंगलौर में भूमिगत रणनीतिक भंडार में संग्रहीत कच्चे तेल का निर्यात करने की अनुमति दी है। वाणिज्य और उद्योग मंत्रालय ने एक आदेश में शनिवार को कहा कि यूएई की फर्म को परिचालन संबंधी लचीलापन देने के लिए यह फैसला किया गया। इस समय सार्वजनिक क्षेत्र की कंपनी इंडियन ऑयल कॉरपोरेशन (आईओसी) के अलावा किसी को कच्चे तेल का निर्यात करने की अनुमति नहीं है। मंत्रालय ने एक आदेश में कहा कि केवल आईओसी के माध्यम से निर्यात की अनुमति की शर्त जारी रहेगी, लेकिन ''एएमआई (एडनॉक मार्केटिंग इंटरनेशनल (इंडिया) आरएससी लिमिटेड इंडिया) को एसटीई शर्तों से छूट दी गई है'' और उन्हें मंगलौर रणनीतिक पेट्रोलियम भंडार से कच्चे तेल का निर्यात करने की अनुमति है। भारत, दुनिया का तीसरा सबसे बड़ा तेल आयातक और उपभोक्ता है।

भिवाड़ी को दिल्ली मुंबई एक्सप्रेसवे से जोड़ने का आग्रह

नई दिल्ली। रीयल एस्टेट कंपनियों के निकाय क्रेडाई ने राजस्थान सरकार से भिवाड़ी को दिल्ली-मुंबई एक्सप्रेसवे से जोड़ने का अनुरोध किया है। क्रेडाई ने कहा कि इससे शहर में आर्थिक गतिविधियों और रियल एस्टेट की मांग को बढ़ावा मिलेगा।

क्रेडाई के स्थानीय संगठन 'क्रेडाई एनसीआर भिवाड़ी नीमराणा' ने इस संबंध में राजस्थान सरकार के मुख्य सचिव को पत्र लिखा है। संगठन के अध्यक्ष अनिल गुप्ता ने राज्य सरकार से भिवाड़ी को दिल्ली-मुंबई एक्सप्रेसवे से जोड़ने पर विचार करने का अनुरोध किया है। उन्होंने भिवाड़ी को दिल्ली-मुंबई एक्सप्रेसवे से जोड़ने के लिए कुछ संभावित समाधान भी सुझाए, जिसमें भिवाड़ी को सीधे एक्सप्रेसवे से जोड़ने के लिए अलग से सड़क बनाना भी शामिल है।

विश्व सहकारिता आर्थिक मंच 500 विवि में बनाएगा सहकारी समितियां

नई दिल्ली, एजेंसी

- डब्ल्यूसीओपीईएफ के संस्थापक दिलीप संघानी बोले
- देशभर में सहकारी क्षेत्र पर बहुत अधिक जोर है

विश्व सहकारिता आर्थिक मंच देश भर के विश्वविद्यालयों में 500 सहकारी समितियां स्थापित करेगा। विश्व सहकारिता आर्थिक मंच (डब्ल्यूसीओपीईएफ), भारतीय राष्ट्रीय सहकारी संघ (एनसीयूआई) और ग्रामीण भारत के गैर सरकारी संगठनों के परिसंघ (सीएनआरआई) के साथ मिलकर देश के विभिन्न विश्वविद्यालयों में 'कैंपस कोऑपरेटिव' की स्थापना करेगा। एक बयान में शनिवार को यह जानकारी दी गई।

मंच ने कहा कि नई पहल के तहत वह दिल्ली स्थित जवाहरलाल नेहरू विश्वविद्यालय (जेएनयू) में एक 'कैंपस कोऑपरेटिव' स्थापित करने की योजना बना रहा है। डब्ल्यूसीओपीईएफ के संस्थापक दिलीप संघानी ने कहा कि देशभर में सहकारी क्षेत्र पर बहुत अधिक जोर है, और युवाओं की भागीदारी इस आंदोलन को आगे बढ़ाने में महत्वपूर्ण है। संघानी इफको के चेयरमैन और एनसीयूआई के अध्यक्ष भी हैं। उन्होंने कहा कि इस क्षेत्र में प्रतिभाशाली युवाओं को आकर्षित करने और इसे अधिक ऊंचाइयों तक ले जाने के लिए कैंपस कोऑपरेटिव सही कदम साबित हो सकता है।

सर्राफा

कानपुर	
चॉदी 999 (प्रति किलो)	77,500
चांदी सिक्का (प्रति सैकड़ा)	82,500
चांदी सिक्का (सैकड़ा) बिकवाल	87,500
सोना बिस्कुट (दस ग्राम)	68,750
गिन्नी (प्रति नग)	51,200-51,400
लखनऊ	
सोना स्टैंडड (प्रति 10 ग्राम)	66,050
सोना रवा (प्रति 10 ग्राम)	65,900
गिन्नी (प्रति 10 नग)	42, 500
चांदी (999)	75,000
चांदी तैयार	75,100
चांदी का सिक्का (प्रति सैकड़ा)	90, 500
बरेली	
सोना जेवरात पक्के	66,200
सोना जेवरात गिन्नी	65,200
चांदी पक्की	743 (अनुमानित)
मुरादाबाद	
सोना 24 कैरेट	66,300
चांदी आभूषण	74,800।

देश के छह प्रमुख शहरों में कार्यालय मांग 35 प्रतिशत बढ़ने की उम्मीद

नई दिल्ली, एजेंसी

- कोलियर्स ने जनवरी-मार्च के जताई है संभावना
- चेन्नई में गिरावट आने की संभावना जताई

रियल एस्टेट सलाहकार कोलियर्स इंडिया के अनुसार देश के छह प्रमुख शहरों में कार्यालय मांग मजबूत बनी हुई है। इन शहरों में जनवरी-मार्च तिमाही में कार्यालय स्थलों की मांग सालाना आधार पर 35 प्रतिशत बढ़ने की उम्मीद है।

कोलियर्स इंडिया ने चालू तिमाही के खत्म होने के नौ दिन पहले जनवरी-मार्च के लिए कार्यस्थल बाजार पर आंकड़े जारी किए। आंकड़ों के अनुसार, 2024 की पहली तिमाही के दौरान छह प्रमुख शहरों - बेंगलुरु, दिल्ली-एनसीआर, मुंबई, चेन्नई, हैदराबाद और पुणे में कुल कार्यालय पट्टे 1.36 करोड़ वर्ग फीट तक बढ़ने का अनुमान है। एक साल पहले इसी अवधि में पट्टे 1.01 करोड़ वर्ग फुट के थे।

रिपोर्ट के मुताबिक हैदराबाद, मुंबई, बेंगलुरु और दिल्ली-एनसीआर में मांग बढ़ने की उम्मीद है, जबकि चेन्नई में गिरावट आ सकती है।

मारुति सुजुकी ने एमलगो लैब्स में हिस्सेदारी हासिल की

नई दिल्ली। मारुति सुजुकी इंडिया ने शनिवार को कहा कि उसने प्रौद्योगिकी स्टार्टअप एमलगो लैब्स में छह प्रतिशत से अधिक हिस्सेदारी हासिल की है। एमलगो लैब्स डेटा आधारित निर्णय लेने में कंपनियों की सहायता करती है। वह डेटा एनालिटिक्स, क्लाउड इंजीनियरिंग, मशीन लर्निंग (एमएल) और आर्टिफिशियल इंटेलिजेंस (एआई) के क्षेत्र में काम करती है। मारुति सुजुकी ने कहा कि यह निवेश मारुति सुजुकी नवाचार कोष के जरिए किया जा रहा है। इस कोष का मकसद उच्च स्तर के तकनीकी नवाचार का प्रदर्शन करने वाले स्टार्टअप में रणनीतिक निवेश करना है।

अमेजन ने शुल्क संरचनाओं को किया संशोधित

नई दिल्ली, एजेंसी

- व्यापक आर्थिक कारकों को ध्यान में रखकर किए गए संशोधन

ई-कॉमर्स कंपनी अमेजन ने शनिवार को कहा कि वह मुद्रास्फीति और ब्याज दरों के साथ ही उद्योग में प्रचलित शुल्क संरचनाओं के अनुरूप अपने विक्रेता शुल्क को संशोधित कर रही है। कंपनी सात अप्रैल से अपने मार्केटप्लेस 'अमेजन डॉट इन' पर विक्रेताओं के लिए अपनी शुल्क संरचना को संशोधित कर रही है। इसमें रेफरल शुल्क, समापन शुल्क और वजन प्रबंधन शुल्क के अलावा अन्य सहायक शुल्क शामिल हैं।

कंपनी ने कहा-ये संशोधन मुद्रास्फीति, ब्याज दरों, परिचालन लागत जैसे विभिन्न व्यापक आर्थिक कारकों को ध्यान में रखकर किए गए हैं। ये उद्योग में प्रचलित शुल्क रुझानों के अनुरूप हैं। कंपनी ने एक बयान में कहा कि परिधान, चादर, कुशन कवर और बर्तन जैसी श्रेणियों में रेफरल शुल्क कम किया जाएगा, जबकि वैज्ञानिक आपूर्ति, चिमनी, लैपटॉप बैग तथा टायर जैसी श्रेणियों में इसे बढ़ाया जाएगा। इसके अलावा 1,000 रुपये से अधिक की औसत बिक्री मूल्य के लिए समापन शुल्क में तीन रुपये की बढ़ोतरी की गई है। परिवहन लागत में मुद्रास्फीति के अनुरूप वजन प्रबंधन शुल्क में दो रुपये की बढ़ोतरी की गई है।

अमेजन इंडिया के एक प्रवक्ता ने कहा-हम मानते हैं कि विक्रेता शुल्क और प्रोत्साहन से एक मजबूत बाजार को बनाए रखने में मदद मिलेगी, जो देश में छोटे और मझोले व्यवसायों को डिजिटल बनाने और उन्हें मजबूत ब्रांडों में विकसित होने में मदद करेगा।

करेन का अर्धशतक, वापसी पर पंत को नहीं मिली जीत

पंजाब किंग्स ने दिल्ली कैपिटल्स को चार विकेट से हराकर अभियान की शुरुआत की

मोहाली, एजेंसी

सैम करेन के अर्धशतक और इंग्लैंड के अपने साथी ऑलराउंडर लियाम लिविंगस्टोन के साथ उनकी 67 रन की साझेदारी की मदद से पंजाब किंग्स ने शनिवार को यहां दिल्ली कैपिटल्स को चार विकेट से हराकर इंडियन प्रीमियर लीग (आईपीएल) में अपने अभियान की शानदार शुरुआत की और ऋषभ पंत को 14 महीने बाद मैदान पर वापसी का जश्न जीत से नहीं मनाने दिया।

दिल्ली ने पहले बल्लेबाजी के लिए आमंत्रित किए जाने के बाद 'इंपैक्ट प्लेयर' के रूप में नौवें नंबर पर बल्लेबाजी के लिए उतरे अभिषेक पोरेल की 10 गेंद पर नाबाद 32 रन की पारी की मदद से नौ विकेट पर 174 रन का चुनौतीपूर्ण स्कोर खड़ा किया। करेन ने 47 गेंद पर छह चौकों और एक छक्के की मदद से 63 रन बनाए जबकि लिविंगस्टोन ने 21 गेंद पर नाबाद 38 रन बनाए जिसमें दो चौके और तीन छक्के शामिल हैं। इसमें सुमित कुमार पर अंतिम ओवर में जमाया गया विजयी छक्का भी शामिल है जिससे पंजाब ने 19.2 ओवर में 6 विकेट पर 177 रन बना कर जीत दर्ज की। दिसंबर 2022 में सड़क दुर्घटना में घायल होने के बाद अपना पहला मैच खेल रहे पंत ने 13 गेंद पर 18 रन बनाए जिसमें दो आकर्षक चौके शामिल हैं। दिल्ली के कप्तान पंत भी हालांकि अपने अन्य बल्लेबाजों डेविड वार्नर (21 गेंद पर 29 रन), मिशेल मार्श (12 गेंद पर 20), शाई होप (25 गेंद पर 33) और अक्षर पटेल (13 गेंद पर 21) की तरह अच्छी शुरुआत को बड़े स्कोर में नहीं बदल पाए। ऐसे में पोरेल को इंपैक्ट प्लेयर के रूप में उतारा गया और वह टीम प्रबंधन के फैसले पर खरा उतरे। उन्होंने अपनी पारी में चार चौके और दो छक्के लगाए। बाएं हाथ के इस बल्लेबाज ने हर्षल पटेल (47 रन देकर दो विकेट) के पारी के अंतिम ओवर में तीन चौकों और दो छक्कों की मदद से 25 रन बटोर कर उनका गेंदबाजी विश्लेषण बिगाड़ दिया। पंजाब की तरफ से अर्शदीप सिंह (28 रन देकर दो विकेट) सबसे सफल गेंदबाज रहे। उनके अलावा कागिसो रबाडा, हरप्रीत बराड़ और राहुल चाहर ने एक-एक विकेट लिया। शिखर धवन (16 गेंद पर 22 रन) और जॉनी बेयरस्टो (09) ने खलील अहमद के पहले ओवर में दो-दो चौके लगाकर अच्छी शुरुआत की थी। धवन अधिक आक्रामकता दिखा रहे थे और इसी प्रयास में इशांत शर्मा की गेंद अपने विकेटों पर खेल गए। इंपैक्ट प्लेयर के रूप में उतरे प्रभसिमरन सिंह (17 गेंद पर 26 रन) में इशांत और खलील पर दो-दो चौके लगाए लेकिन कुलदीप यादव (21 देकर दो विकेट) ने उन्हें जल्द ही पवेलियन भेज दिया। इस स्पिनर ने इसके बाद जितेश शर्मा (09) को पंत के हाथों स्टंप आउट कराकर पंजाब का स्कोर 4 विकेट पर 100 रन कर दिया। कुलदीप को करेन का विकेट भी मिल जाता अगर ट्रिस्टन स्टब्स ने लॉन्ग ऑन पर उनका कैच नहीं छोड़ा होता।

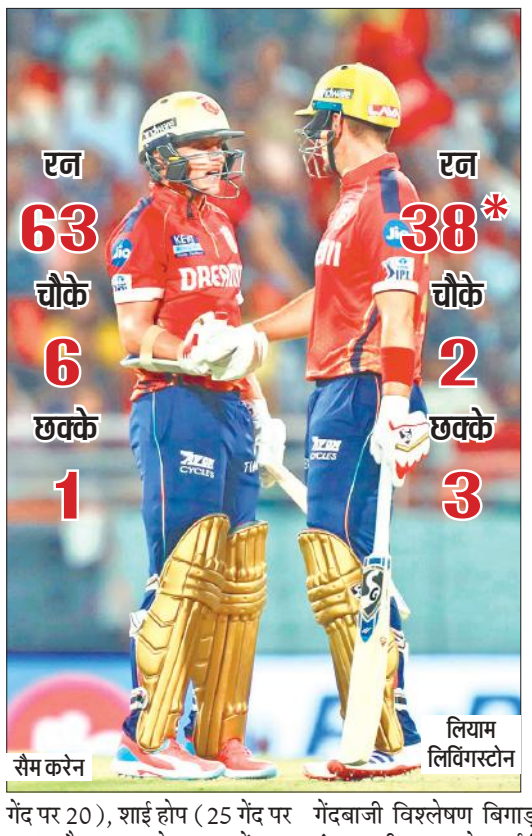

सैम करेन
लियाम लिविंगस्टोन

दिल्ली 174/9 — 20 ओवर, अतिरिक्त : 10

बल्लेबाज	रन	गेंद	4/6
डेविड वॉर्नर का शर्मा बो पटेल	29	21	3/2
मिचेल मार्श का चाहर बो अर्शदीप सिंह	20	12	2/2
शाई होप का हरप्रीत बो रबाडा	33	25	2/2
ऋषभ पंत का बेयरस्टो बो पटेल	18	13	2/0
रिकी भुई का शर्मा बो हरप्रीत बरार	03	07	0/0
ट्रिस्टन स्टब्स का शशांक सिंह बो चाहर	05	08	0/0
अक्षर पटेल रन आउट	21	13	2/1
सुमित कुमार का शर्मा बो अर्शदीप सिंह	02	09	0/0
अभिषेक पोरेल नाबाद	32	10	4/2
कुलदीप यादव रन आउट	01	02	0/0

गेंदबाजी : सैम करन 1-0-10-0, अर्शदीप सिंह 4-0-28-2, कागिसो रबाडा 4-0-36-1, हरप्रीत बरार 3-0-14-1, राहुल चाहर 4-0-33-1, हर्षल पटेल 4-0-47-2

पंजाब 177/6 — 19.2 ओवर, अतिरिक्त : 08

बल्लेबाज	रन	गेंद	4/6
शिखर धन का बोल्ड ईशांत	22	16	4/0
जॉनी बेयरस्टो रन आउट ईशांत	09	03	2/0
प्रभसिमरन का वार्नर बोल्ड कुलदीप	26	17	5/0
सैम करेन बो अहमद	63	47	6/1
जितेश स्टंप पंत बोल्ड कुलदीप	09	09	1/0
लियाम लिविंगस्टोन नाबाद	38	21	2/3
शशांक सिंह का पंत बो अहमद	00	01	0/0
हरप्रीत बरार नाबाद	02	02	0/0

गेंदबाजी : खलील अहमद 4-0-43-2, इशांत शर्मा 2-0-16-1, मिचेल मार्श 4-0-52-0, अक्षर पटेल 4-0-25-0, कुलदीप यादव 4-0-20-2, सुमित कुमार 1.2-0-19-0

रोमांचक मुकाबले में कोलकाता की जीत

आंद्रे रसेल

कोलकाता, एजेंसी

- रिंकू सिंह और आंद्रे रसेल के बीच ताबड़तोड़ 81 रनों की साझेदारी हुई
- सनराइजर्स हैदराबाद की ओर से हेनरिक क्लासेन ने सर्वाधिक 63 रन बनाए

हेनरिक क्लासेन (63 रन नाबाद) के जीवट प्रदर्शन के बावजूद सनराइजर्स हैदराबाद (एसआरएच) को शनिवार को इंडियन प्रीमियर लीग (आईपीएल) के मौजूदा सत्र में कोलकाता नाइट राइडर्स (केकेआर) के खिलाफ बेहद रोमांचक मुकाबले में चार रन से हार का सामना करना पड़ा।

ईडन गार्डन मैदान पर केकेआर ने आंद्रे रसेल (64) और रमनदीप सिंह (35) के अलावा फिल साल्ट (54) की तेज तर्राक पारियों की मदद से सात विकेट पर 208 रन बनाये जिसके जवाब में एसआरएच ने विजय लक्ष्य के खिलाफ सात विकेट पर 204 रन बनाए। ईडन गार्डन मैदान पर केकेआर के चार शीर्ष बल्लेबाज 51 रन बनाकर पवेलियन लौट चुके थे मगर एक छोर पर डटे सॉल्ट ने संयमपूर्ण बल्लेबाजी का मुजाहिरा करते हुये न सिर्फ अपना अर्धशतक पूरा किया बल्कि रमनदीप के साथ मिल कर टीम को मुश्किलों के भंवर से निकाल लिया। रमनदीप की पारी का अंत पैट कमिंस ने किया जबकि अगले ही ओवर में साल्ट भी मारकंडे की गेंद पर जानसन के हाथों लपके गये। बाद में क्रीज पर आये यूपी के धाकड़ बल्लेबाज रिंकू सिंह (23) ने आंद्र रसेल (64 नाबाद) के साथ मिल कर तेज गति से रन बटोरने शुरु किये और दोनो बल्लेबाजों ने 32 गेंदों की पार्टनरशिप में महत्वपूर्ण 81 रन जोड दिये। हैदराबाद की ओर से हेनरिक क्लासेन ने सर्वाधिक 63 रनों का योगदान दिया।

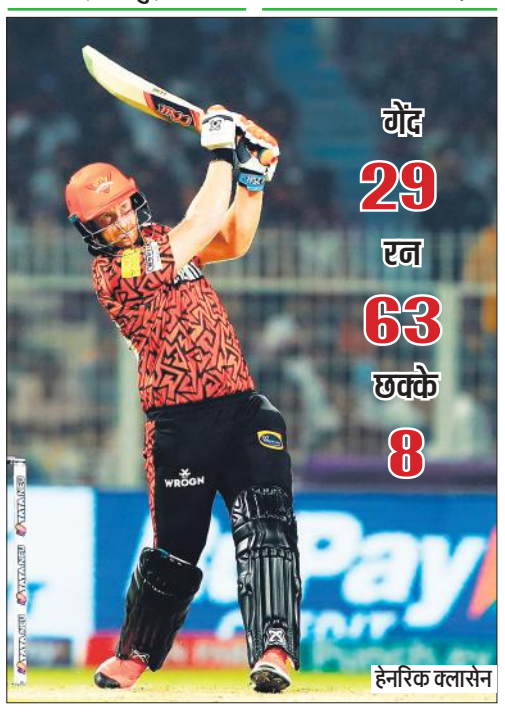

हेनरिक क्लासेन

कोलकाता 208/7 — 20 ओवर, अतिरिक्त : 08

बल्लेबाज	रन	गेंद	4/6
फिल सॉल्ट का यानसेन बो मार्कंडेय	54	40	3/3
सुनील नरेन रन आउट	02	04	0/0
वेंकटेश अय्यर का यानसेन बो नटराजन	07	05	1/0
श्रेयस अय्यर का कमिंस बो नटराजन	00	02	0/0
नीतिश राणा का त्रिपाठी बो मार्कंडेय	09	11	1/0
रमनदीप सिंह का मार्कंडेय बो कमिंस	35	17	1/4
रिंकू सिंह का मार्कराम बो नटराजन	23	15	3/0
आंद्रे रसेल नाबाद	64	25	3/7
मिचेल स्टार्क नाबाद	06	03	1/0

गेंदबाजी : भुवनेश्वर कुमार 4-0-51-0, मार्को यानसेन 3-0-40-0, टी नटराजन 4-0-32-3, पैट कमिंस 4-0-32-1, मयंक मार्कंडेय 4-0-39-2, शाहबाज अहमद 1-0-14-0

हैदराबाद 204/7 — 20 ओवर, अतिरिक्त : 07

बल्लेबाज	रन	गेंद	4/6
मयंक अग्रवाल का रिंकू बोल्ड हर्षित राणा	32	21	4/1
अभिषेक शर्मा का चक्रवर्ती बोल्ड रसेल	32	19	4/2
राहुल त्रिपाठी का हर्षित राणा बोल्ड नरेन	20	20	0/1
ऐडन मार्करम का रिंकू बो चक्रवर्ती	18	13	2/0
क्लासेन का सुयश बोल्ड हर्षित राणा	63	29	0/8
अब्दुल समद का वेंकटेश बोल्ड रसेल	15	11	1/1
शहबाज अहमद का श्रेयस बो हर्षित राणा	16	05	1/2
मार्को यानसेन नाबाद	01	01	0/0
पैट कमिंस नाबाद	00	01	0/0

गेंदबाजी : मिचेल स्टार्क 4-0-53-0, हर्षित राणा 4-0-33-3, वरूण चक्रवर्ती 4-0-55-1, सुनील नरेन 4-0-19-1, आंद्रे रसेल 2-0-25-2, सुयश शर्मा 2-0-18-0

खेल डायरी

पीसीबी के पूर्व अध्यक्ष शहरयार खान का निधन

लाहौर। भारत के साथ 2000 के दशक के शुरुआती वर्षों में क्रिकेट रिश्ते बहाल करने में अहम भूमिका निभाने वाले पाकिस्तान क्रिकेट बोर्ड (पीसीबी) के पूर्व अध्यक्ष शहरयार खान का शनिवार को निधन हो गया। वह 89 वर्ष के थे। पूर्व भारतीय कप्तान मंसूर अली खान पटौदी के रिश्तेदार शहरयार खान लंबे समय से बीमार थे। उनका जन्म भोपाल में हुआ था। वह 1990 से 1994 के बीच पाकिस्तान के विदेश सचिव रहे।

श्रीकांत स्विस ओपन सेमीफाइनल में

बेसल। भारत के स्टार शटलर किदांबी श्रीकांत ने स्विस ओपन सुपर 300 टूर्नामेंट में शानदार प्रदर्शन करते हुए शनिवार को यहां क्वार्टर फाइनल में चीनी ताइपे के चिया हाओ ली को 21-10, 21-14 से हराकर सेमीफाइनल में प्रवेश किया। श्रीकांत ने शुरू से ही मैच पर अपना दबदबा बनाए रखा और शुरुआत में ही 7-1 की मजबूत बढ़त बना ली और पहला गेम जीतने से पहले दोनों गेम में अपनी लय बरकरार रखी। श्रीकांत के ड्रॉप और स्मैश के मिश्रण का चीनी ताइपे के खिलाड़ी के पास कोई जवाब नहीं था।

सकामोटो ने जीता फिगर स्केटिंग विश्व खिताब

टोक्यो। जापान की काओरी सकामोटो वर्ष 1968 के बाद से फिगर स्केटिंग विश्व चैंपियनशिप में लगातार तीन खिताब जीतने वाली पहली महिला बन गईं हैं। 2022 ओलंपिक कांस्य पदक विजेता ने शुक्रवार को यहां कई ट्रिपल जंप के साथ बेहतरीन प्रदर्शन किया और अपने फ्री स्केट में 222.96 के कुल स्कोर के साथ 149.67 अंक हासिल किए, जो 17 वर्षीय अमेरिकी इसाबेउ लेविटो से 10 अंक अधिक थे। दक्षिण कोरिया की किम चाए-योन ने 203.59 अंकों के साथ कांस्य पदक जीता। सकामोटो ने सीज़न में अपना दबदबा बनाया है।

लखनऊ सुपर जाइंट्स और राजस्थान रॉयल्स के मैच में राहुल पर रहेगी नजर

जयपुर, एजेंसी

लखनऊ सुपर जाइंट्स और राजस्थान रॉयल्स के बीच रविवार को यहां होने वाले इंडियन प्रीमियर लीग (आईपीएल) के मैच के दौरान भारतीय बल्लेबाज केएल राहुल की फॉर्म और फिटनेस पर सभी की नजर टिकी रहेगी। राहुल चोटिल होने के कारण इंग्लैंड के खिलाफ अंतिम चार टेस्ट मैच में नहीं खेल पाए थे। लखनऊ का कप्तान न सिर्फ एक बल्लेबाज बल्कि नेतृत्वकर्ता के रूप में भी अच्छा प्रदर्शन करना चाहेगा।

लखनऊ की टीम उनकी अगुवाई में पिछले दो सत्र में प्लेऑफ में जगह बनाने में सफल रही थी। आईपीएल के शुरुआती चरण में राहुल विशुद्ध बल्लेबाज के रूप में खेल सकते हैं लेकिन विकेटकीपिंग की अतिरिक्त जिम्मेदारी लेने से उनकी टी20 विश्व कप के लिए भारतीय टीम ने जगह बनाने की संभावना बढ़ जाएगी। राजस्थान रॉयल्स के कप्तान संजू सैमसन भी आईसीसी टूर्नामेंट के लिए विकेटकीपर के रूप में भारतीय टीम में जगह बनाने के दावेदार हैं और वह भी शुरू से अच्छा प्रदर्शन करने की कोशिश करेंगे। रॉयल्स की टीम 2022 में फाइनल में पहुंची थी जहां उसे गुजरात टाइटंस से हार का सामना करना पड़ा था। पिछले सत्र में भी उसने शुरू में अच्छा प्रदर्शन किया था लेकिन आखिर में पांचवें स्थान पर रही थी। रॉयल्स की बल्लेबाजी काफी मजबूत है जिसमें कप्तान सैमसन के अलावा बेहतरीन फॉर्म में चल रहे यशस्वी जायसवाल और जोस बटलर शामिल हैं। टीम के पास ध्रुव जुरेल के रूप में अच्छा फिनिशर है जिन्होंने इंग्लैंड के खिलाफ टेस्ट श्रृंखला में प्रभावशाली प्रदर्शन किया था। सैमसन वेस्टइंडीज के शिमरोन हेटमायर और रोवमैन पॉवेल को टीम में रखकर मध्यक्रम मजबूत करने की कोशिश कर सकते हैं। जहां तक लखनऊ का सवाल है तो उसकी बल्लेबाजी का दारोमदार कप्तान राहुल के अलावा क्विंटन डी कॉक, मार्कस स्टोइनिस और निकोलस पूरण पर टिका रहेगा।

करूणारत्ने का अर्धशतक, श्रीलंका की 211 रन की बढ़त

सिलहट (बांग्लादेश)। सलामी बल्लेबाज दिमुथ करूणारत्ने (52 रन) के अर्धशतक की मदद से श्रीलंका ने शनिवार को यहां बांग्लादेश के खिलाफ श्रृंखला के शुरूआती टेस्ट मैच में शिकंजा कस दिया। श्रीलंका ने दूसरे दिन स्टंप तक पांच विकेट पर 119 रन बनाकर अपनी कुल बढ़त 211 रन तक पहुंचा दी। पहली पारी में 280 रन पर सिमटने वाली श्रीलंकाई टीम ने तेज गेंदबाज विश्व फर्नांडो (48 रन देकर चार विकेट) की बदौलत बांग्लादेश को 188 रन पर समेटकर 92 रन की बढ़त बनायी थी। लेकिन बांग्लादेश के तेज गेंदबाज नाहिद राणा ने दो झटके देकर दूसरी पारी में श्रीलंका का स्कोर दो विकेट पर 32 रन कर दिया। इसके बाद करूणारत्ने ने टिककर खेलते हुए श्रीलंका की बढ़त 200 रन से पार करायी।

रोहित शर्मा की विरासत बढ़ाएंगे हार्दिक पंड्या

अहमदाबाद, एजेंसी

हार्दिक पंड्या रविवार को यहां जब अपनी पूर्व टीम गुजरात टाइटंस के खिलाफ इंडियन प्रीमियर लीग (आईपीएल) में पहली बार मुंबई इंडियंस की कप्तानी करेंगे तो उनका लक्ष्य अपने पूर्ववर्ती रोहित शर्मा की विरासत को आगे बढ़ाना होगा। हार्दिक की अगुवाई में टाइटंस ने अपने पदार्पण सत्र में ही खिताब जीता था जबकि पिछली बार वह उपविजेता रहा था। यह ऑलराउंडर हालांकि इस सत्र में वापस मुंबई से जुड़ गया जहां उन्हें रोहित के स्थान पर कप्तान नियुक्त किया गया है।

हार्दिक इसके साथ ही वनडे विश्व कप में चोटिल होने के बाद किसी टूर्नामेंट में खेलेंगे। अमेरिका और वेस्टइंडीज में जून में होने वाले टी20 विश्व कप को ध्यान में रखते हुए हार्दिक के बल्लेबाजी और गेंदबाजी दोनों विभाग में प्रदर्शन पर सभी की नजर टिकी रहेगी। टाइटंस ने हार्दिक की जगह शुभमन गिल को अपना कप्तान नियुक्त किया है जिन्हें कप्तानी का बहुत कम अनुभव है।। मुंबई की टीम फिटनेस से जुड़े मुद्दों से जूझ रही है। उसके स्टार बल्लेबाज सूर्यकुमार यादव को अभी तक खेलने की मंजूरी नहीं मिली है। मुंबई के एक अन्य खिलाड़ी ईशान किशन के प्रदर्शन पर भी सभी की नजर रहेगी।

बॉलीवुड हलचल

फिल्म निर्माता अनुराग कश्यप से मिलने के लिए अब देने होंगे रुपये

मुंबई, एजेंसी। गैंग ऑफ वासेपुर जैसी बेहतरीन मूवी देने वाले फिल्म निर्माता अनुराग कश्यप की हालिया सोशल मीडिया पोस्ट ने उनके फैंस और फॉलोवर्स को थोड़ा हैरान कर दिया है। निर्देशक ने घोषणा की है कि अब से, वह हर उस व्यक्ति से फीस लेंगे जो उनका दिमाग खाएगा। एक इंस्टाग्राम पोस्ट में अनुराग ने लिखा कि उन्होंने "नए लोगों की मदद करने की कोशिश में बहुत समय बर्बाद किया है।"अनुराग ने इंस्टाग्राम पर फिल्म इंडस्ट्री में आने के लिए उनसे मिलने वाले लोगों से फीस लेने को लेकर एक नोट साझा किया है। उनके नोट में लिखा है: "मैंने नए लोगों की मदद करने की कोशिश में बहुत समय बर्बाद किया और ज्यादातर औसत दर्जे की बकवास के साथ समाप्त हुआ। तो अब से मैं उन नए लोगों से मिलकर अपना समय बर्बाद नहीं करना चाहता, जो सोचते हैं कि वे क्रिएटिव हैं। तो अब मेरे पास मिलने की दरें होंगी। अगर कोई मुझसे 15 मिनट के लिए मिलना चाहता है तो मैं एक लाख रुपये, आधे घंटे के लिए 2 लाख रुपये और 1 घंटे के लिए 5 लाख रुपये चार्ज करूंगा। यही दर है। मैं लोगों से मिलकर समय बर्बाद करने से थक गया हूं। यदि आप वास्तव में सोचते हैं कि आप इस खर्च को उठा सकते हैं, तो मुझे कॉल करें या बकवास से दूर रहें।" अनुराग ने इस बात पर जोर दिया कि वह इस बारे में गंभीर हैं, जैसा कि उन्होंने अपने पोस्ट को कैप्शन दिया, "और मेरा मतलब यह है। मुझे टेक्स्ट या डीएम या कॉल न करें। भुगतान करें और आपको समय मिलेगा। मैं कोई चैरिटी नहीं हूं और मैं शॉर्टकट ढूंढने वाले लोगों से थक गया हूं।"

अंकिता लोखंडे के बर्ताव को लेकर भड़क गए यूजर्स

मुंबई, एजेंसी। अंकिता लोखंडे अपने एटीट्यूड के कारण ट्रोलिंग का शिकार हो गई हैं। दरअसल 22 मार्च को उनकी फिल्म 'स्वातंत्र्य वीर सावरकर' रिलीज हुई। वह अपने पति विक्की जैन, दोस्तों और परिवार के साथ इसकी स्क्रीनिंग के लिए पहुंची थीं। वहां पैपराजी ने तस्वीरें कैप्चर करने की कोशिश की और वह भड़क गईं। इसका वीडियो इंटरनेट पर तेजी से वायरल हो रहा है और जिसमें लोगों को अंकिता का बर्ताव पसंद नहीं आ रहा है। वीडियो में अंकिता के साथ बिग बॉस फेम खानजादी और अभिषेक कुमार थिएटर के दरवाजे से अंदर जाते दिख रहे हैं। पैपराजी उन्हें कैप्चर कर रहे हैं और अंकिता इसपर भड़कती दिख रही हैं। अंकिता कह रही हैं, "सुनिए फिल्म चल रही है बाहर चलिए। प्लीज, ये सही नहीं है यार। सच में बहुत गलत बात है। फिल्म चल रही है अंदर यार। थोड़ा सा रख लो यार क्या बात है ये।" ये कहते हुए अंकिता अंदर चली जाती हैं। लेकिन सोशल मीडिया यूजर्स इस वीडियो को देख भड़क गए हैं। एक यूजर ने कमेंट में लिखा, "लगता है ज्यादा ओवरएक्टिंग हो गई।" अन्य यूजर ने लिखा,"ज्यादा ही एटीट्यूड आ गया।" एक यूजर ने लिखा,"अंकिता लोखंडे में बिग बॉस के बाद घमंड आ गया है।"

कंगना बोलीं- जानवरों की तरह ट्रीट करता था बॉलीवुड

मुंबई, एजेंसी। अपने दमदार अभिनय और बेबाकी के लिए जानी जाने वाली बॉलीवुड एक्ट्रेस कंगना रनोट 37 साल की हो गई हैं। कंगना अपनी फिल्मों के लिए कम, विवादों के चलते ज्यादा सुर्खियों में रहती हैं। उन्होंने कहा था कि जब वो बॉलीवुड में नई थीं तो उन्हें जानवरों की तरह ट्रीट किया जाता था। अब कंगना को बॉलीवुड की कॉन्ट्रोवर्शियल क्वीन कहा जाता है और इस छवि से उनके करियर को कहीं न कहीं नुकसान भी हुआ है। फिल्ममेकर्स उन्हें अपनी फिल्मों में लेने से कतराने लगे हैं। कंगना ने बीते दस सालों में केवल एक सुपरहिट, एक हिट और एक एवरेज फिल्म दी है। पिछले साल वो फिल्म 'तेजस' में नजर आई थीं, जो कि फ्लॉप रही। इससे पहले रिलीज हुई 'धाकड़' ने तो सिर्फ तीन करोड़ ही कमाए थे। वैसे, फ्लॉप फिल्मों के बावजूद कंगना अब भी बॉलीवुड की सबसे मंहगी एक्ट्रेसेस में से एक हैं। उनकी एक फिल्म की फीस 15-17 करोड़ रुपए तक है। पिछले कुछ सालों में कंगना के करियर में डाउनफॉल देखने को मिला है। 10 सालों में उनकी सिर्फ एक फिल्म 'तनु वेड्स मनु रिटर्न्स' ही सुपरहिट हुई है। इससे पहले 2014 में आई क्वीन हिट साबित हुई थी। 2019 में आई उनकी फिल्म 'मणिकर्णिका : द क्वीन ऑफ झांसी' एवरेज साबित हुई थी। मणिकर्णिका के बाद पिछले पांच साल में कंगना की पांच फिल्में रिलीज हुई हैं और सभी फ्लॉप रही हैं। कंगना की अपकमिंग फिल्मों की बात की जाए तो इसमें फिल्म 'इमरजेंसी' का नाम सबसे ऊपर है। फिल्म में कंगना इंदिरा गांधी के किरदार में नजर आएंगी। फिल्म पिछले साल रिलीज होने वाली थी, लेकिन ये टल गई। अब इसे 14 जून, 2024 को रिलीज किया जाएगा। इसके अलावा कंगना के पास एक अनटाइटल्ड फिल्म है जिसमें वो आर. माधवन के साथ नजर आएंगी।

स्वामी-रुहेलखंड इंटरप्राइजेज के लिए मुद्रक एवं प्रकाशक शंभू दयाल वाजपेयी द्वारा अमृत विचार प्रकाशन, नवादा जोगियान, चक रोड, रोहिलखंड मेडिकल कॉलेज के सामने,बरेली,पिन कोड-243006 से मुद्रित एवं 932 कटरा चांद खां, भारत पेट्रोल पंप के सामने पीलीभीत बाईपास रोड बरेली (उ.प्र.) पिन कोड-243005 से प्रकाशित। **संपादक-शंभू दयाल वाजपेयी, कार्यकारी संपादक- नवीन गुप्ता*** 0581-4000222 (कार्यालय), ईमेल-amritvichar120@gmail.com, info@amritvichar.com, आर.एन.आई नं0-UPHIN/2019/78502, *इस अंक में प्रकाशित समाचार के चयन एवं संपादन हेतु पी.आर.बी. एक्ट की धारा 7 के अंतर्गत उत्तरदायी। (नोट-सभी विवादों का न्यायक्षेत्र बरेली होगा)।

एक नजर

बीएसएफ ने सरहद पर ड्रोन और दो किग्रा हेरोइन की बरामद

जालंधर। सीमा सुरक्षा बल (बीएसएफ) और पंजाब पुलिस की संयुक्त टीम ने सरहद पर नशीले पदार्थों की तस्करी को विफल कर दिया है। बीएसएफ के प्रवक्ता ने शनिवार को बताया कि फाजिल्का जिले के सीमावर्ती क्षेत्र में एक ड्रोन और हेरोइन की मौजूदगी के संबंध में खुफिया सूचना मिली थी। जिसपर संयुक्त टीम कार्रवाई की है। बीएसएफ और एसएसओसी फाजिल्का के सैनिकों ने एक तलाशी अभियान चलाया। ऑपरेशन के दौरान, सैनिकों ने फाजिल्का जिले के नानक नगरी गांव के आसपास से संदिग्ध हेरोइन के दो किलोग्राम और एक ड्रोन को बरामद किया। संयुक्त टीम ने बरामद ड्रोन के बारे में को अधिक जानकारी नहीं दी है, किस देश में बना है।

अमेरिका से लौटे युवक के पास से 50 लाख मूल्य के अमेरिकी डॉलर जब्त

नई दिल्ली। प्रवर्तन निदेशालय (ईडी) ने शनिवार को अमेरिका से दिल्ली होते हुए वडोदरा हवाई अड्डे पर उतरे युवक के पास से 50 लाख रुपये मूल्य के अमेरिकी डॉलर जब्त किए हैं। केंद्रीय एजेंसी ने गुजरात के वडोदरा में उस व्यक्ति के आवास पर भी तलाशी ली। हालांकि, व्यक्ति की पहचान सार्वजनिक नहीं की गई है। ईडी ने एक बयान में कहा कि उस व्यक्ति ने शुक्रवार को अमेरिका से दिल्ली पहुंचने के बाद वहां इंदिरा गांधी अंतर्राष्ट्रीय हवाई अड्डे पर सीमा शुल्क अधिकारियों को विदेशी मुद्रा के बारे में जानकारी नहीं दी थी। जब वह व्यक्ति दिल्ली से अन्य उड़ान के जरिए वडोदरा पहुंचा तो उसे रोक लिया गया और उसके बैग से 60 हजार अमेरिकी डॉलर (लगभग 50 लाख रुपये) बरामद किए गए।

एसडीजी ने एलओसी पर सुरक्षा स्थिति का लिया जायजा

श्रीनगर। सीमा सुरक्षा बल (बीएसएफ) की पश्चिमी कमान के विशेष महानिदेशक (एसडीजी) योगेश बहादुर खुरानिया ने कश्मीर घाटी की पांच दिवसीय यात्रा के दौरान नियंत्रण रेखा (एलओसी) की सुरक्षा स्थिति और परिचालन तैयारियों की समीक्षा की। बीएसएफ के एक प्रवक्ता ने बताया कि पश्चिमी कमान चंडीगढ़ के एसडीजी ने 18 से 22 मार्च तक कश्मीर घाटी के अग्रिम इलाकों का पांच दिवसीय दौरा किया। उन्होंने कहा कि इस यात्रा का उद्देश्य भारत की सीमाओं की सुरक्षा के लिए बीएसएफ की परिचालन तैयारियों का आकलन करना था।

चुनाव में हुई धांधली के खिलाफ 30 को प्रदर्शन करेगी पीटीआई

इस्लामाबाद। जेल में बंद पाकिस्तान के पूर्व प्रधानमंत्री इमरान खान की पार्टी आठ फरवरी को हुए चुनाव में कथित धांधली के खिलाफ 30 मार्च को इस्लामाबाद में विरोध प्रदर्शन करेगी। पीटीआई का मानना था कि मौजूदा शासकों ने चुनावों में उनके चुनावी जनादेश को चुरा लिया और पाकिस्तान मुस्लिम लीग-नवाज (पीएमएल-) को फायदा पहुंचाने के लिए नतीजे बदल दिए गए। इससे पहले आज, खैबर पख्तूनख्वा (केपी) के मुख्यमंत्री अली अमीन गंडापुर ने आरोप लगाया कि प्रधानमंत्री शहबाज शरीफ के नेतृत्व वाले शासन ने नेशनल असेंबली में पीटीआई की सीटें चुरा लीं।

श्रीलंका को 15 करोड़ रुपये की आर्थिक मदद देगा भारत

कोलंबो। भारत ने एक बार फिर से श्रीलंका की मदद के लिए हाथ आगे बढ़ाया है। दरअसल श्रीलंका के बौद्ध शहर अनुराधापुरा में घर और बुनियादी सुविधाओं को तैयार किया जाना है। इस वजह से श्रीलंका ने भारत से अतिरिक्त आर्थिक मदद की मांग की थी। भारत ने भी श्रीलंका की इस मांग को समझा और आर्थिक सहयोग किया। भारतीय उच्चायोग ने कहा है कि भारत ने श्रीलंका के अनुराधापुरा के विकास के लिए 15 करोड़ रुपये के अतिरिक्त अनुदान पर हस्ताक्षर किए हैं। भारत के उच्चायुक्त संतोष झा ने 21 मार्च को अपने समकक्ष श्रीलंकाई अधिकारियों के साथ पत्रों का आदान-प्रदान किया। आपस में बातचीत के बाद अतिरिक्त अनुदान पर हस्ताक्षर किए गए। 15 करोड़ रुपये की यह धनराशि अनुराधापुरा में घर और बुनियादी सुविधाओं पर खर्च होगी।

दूसरों को ठीक करने से पहले खुद को ठीक करना होगा

बेंगलुरु, एजेंसी। कर्नाटक राज्य न्यायिक अधिकारी संघ द्वारा आयोजित 'भविष्यवादी न्यायपालिका के लिए समानता और उत्कृष्टता' राज्य स्तरीय सम्मेलन सीजेआई डीवाई चंद्रचूड़ ने शिरकत की। उन्होंने अपने संबोधन में असुविधा के कारण सुनवाई के दौरान अपने

बैठने की स्थिति को बदलने के बाद ट्रोलिंग का सामना करने की एक हालिया घटना को याद किया। कार्य-जीवन संतुलन और तनाव प्रबंधन पर बोलते हुए सीजेआई चंद्रचूड़ ने कहा कि तनाव प्रबंधन की क्षमता एक न्यायाधीश के जीवन में महत्वपूर्ण है, खासकर जिला न्यायाधीशों के लिए। न्यायिक अधिकारियों के रूप में वे नियमित रूप से कमजोर वादियों से जुड़े रहते हैं। अदालतों में आने वाले बहुत से लोग अपने साथ हुए अन्याय को लेकर तनाव में रहते हैं। उन्होंने कहा कि तनाव को प्रबंधित करने और कार्य-जीवन में संतुलन हासिल करने की क्षमता अलग नहीं है, बल्कि न्याय देने के साथ जुड़ी हुई है। दूसरों को ठीक करने से पहले, आपको सीखना चाहिए कि खुद को कैसे ठीक किया जाए। वही न्यायाधीशों के बारे में भी यह सच है।

एआई के खतरे से निपटेंगे हाई टेक टूल, शक्ति प्लेटफॉर्म लॉन्च

चुनाव के दौरान आर्टिफिशियल इंटेलिजेंस (एआई) की मदद से बनने वाले फेक ऑडियो, वीडियो और फोटो से निपटने के लिए टेक कंपनियों ने रणनीति बनाई है। गूगल और मेटा ने केंद्र सरकार को बताया है कि उन्होंने चुनावों को प्रभावित करने के लिए एआई तकनीक युक्त संभावित खतरों से निपटने के लिए अपनी कमर कस ली है और इसके लिए एडवांस्ड टूल भी बना लिए हैं।

- कुछ हफ्ते पहले केंद्र सरकार ने गूगल व मेटा को निर्देश दिए थे कि चुनाव के दौरान एआई तकनीक से तैयार ऑडियो, विडियो और डीपफेक विडियो को अपने सोशल मीडिया प्लेटफार्म पर न आने दें। ताकि इनका गलत इस्तेमाल न हो सके। गूगल ने इसके लिए 'शक्ति' प्लेटफॉर्म बनाया है, वहीं मेटा ने फैक्ट चेकिंग पार्टनर्स के साथ करार किया है।

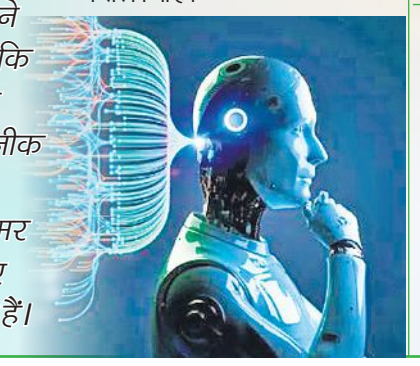

मेटा का फैक्ट चेकर्स से करार

मेटा ने 15 भारतीय भाषाओं में 11 स्वतंत्र फैक्ट चेकिंग पार्टनर से करार किया है। कंपनी उन्हें मेटा कंटेंट लायब्रेरी का एक्सेस देगी। जिससे एआई जेनरेटेड कंटेंट से निपटा जा सके। फैक्ट चेकिंग पार्टनर चुनाव के दौरान एआई से जनरेट हुए ऑडियो, विडियो और डीपफेक विडियो व अन्य कंटेंट को चेक करेंगे और फिर उनका रिव्यू कर उन्हें रेटिंग देंगे। एआई से बने फोटो व वीडियो पर मेटा एक खास तरह का मार्कर लगाएगी, जिससे पता चल जाएगा कि वह असली है या नकली ? मेटा चुनाव के लिए कुछ स्पेशल कंट्रोल रूम भी बनाएगी, जो रियल टाइम काम करेंगे। व्हाट्सएप पर एआई से जुड़ी हेल्पलाइन भी शुरू की गई है।

एआई से बने वीडियो फोटो पर मार्क, कंटेंट की असलियत भी जांच सकेगा गूगल

इंडिया ने एआई तकनीक से तैयार होने वाले फर्जी कंटेंट को रोकने के लिए शक्ति प्लेटफार्म लांच किया है। इसकी मदद से किसी भी कंटेंट का फैक्ट चैक कर उसकी वास्तविकता का पता लगा सकते हैं। इतना ही नहीं कंपनी की एक टीम फर्जी व आपत्तिजनक कंटेंट को हटाने का काम भी करेगी। गूगल अपने प्लेफार्म पर चुनाव से जुड़े सभी विज्ञापनों को सार्वजनिक करेगा, चाहे वह किसी भी फार्म में दिए गए हों। हर विज्ञापन पर उसकी हकीकत बताने वाला टैग होगा, जिससे कि पता चल सके कि वह विज्ञापन है।

पीओके व गिलगित-बाल्टिस्तान की दुर्दशा उजागर, पाकिस्तानी नीतियां बेअसर

पाकिस्तान अधिकृत कश्मीर के लोगों की हालत पर यूएनएचआरसी में उठे सवाल

जिनेवा, एजेंसी

संयुक्त राष्ट्र मानवाधिकार परिषद (यूएनएचआरसी) में पाकिस्तान के कब्जे वाले कश्मीर और गिलगित-बाल्टिस्तान में अल्पसंख्यकों की दुर्दशा को लेकर एक कार्यक्रम का आयोजन किया गया। इस दौरान पाकिस्तान सरकार द्वारा अपनाई गई नीतियों की जमकर आलोचनाएं की गई। शुक्रवार को एनईपी-जेकेजीबीएल (राष्ट्रीय समानता पार्टी जम्मू कश्मीर, गिलगित बाल्टिस्तान और लद्दाख) द्वारा आयोजित किया गया था और इसमें कई कार्यकर्ताओं ने भाग लिया था।

यूएनएचआरसी में ग्रीक के पूर्व सांसद बोगडानोस ने अपने संबोधन में कहा कि पश्चिमी देशो के नागरिकों को भी इस मुद्दे पर ध्यान देना चाहिए, भले ही ये क्षेत्र हमारे सीमाओं से दूर क्यों न हो। कार्यक्रम में संबोधन के दौरान उन्होंने पाकिस्तान सरकार द्वारा अल्पसंख्यकों के लिए अपनाई गई नीतियों और क्षेत्र के सैन्यीकरण, समृद्ध क्षेत्रों को शत्रुतापूर्ण स्थानों में बदलने की कड़ी आलोचना की।

उन्होंने कहा कि हमारा देश इस तरह के उत्पीड़न के हमेशा खिलाफ रहा है। पाकिस्तान अधिकृत कश्मीर और गिलगित-बाल्टिस्तान की दुर्दशा पर चर्चा के दौरान इस क्षेत्र के मूल निवासी त्सेंज त्सेरिंग ने कहा कि यह क्षेत्र समृद्ध होने के बावजूद यहां की आबादी गरीबी में जी रही है, जिनके पास किसी भी तरह की चिकित्सा बुनियादी ढांचे, खाद्य सुरक्षा तक नहीं है। पाकिस्तान की ओर से किसी भी ठोस कदम न उठाए जाने की उन्होंने आलोचना की है। लोकतांत्रिक मंच के एक सदस्य ने निंदा की कि पाकिस्तान में अल्पसंख्यक नरसंहार का शिकार हो रहे हैं और अंतरराष्ट्रीय समुदाय इस स्थिति को नजरअंदाज करता है। यही कारण है कि इस तरह की घटनाएं लगातार बढ़ती रही है।

अनुच्छेद 370 हटाना ऐतिहासिक कदम, यूएन में बोले अजातशत्रु

जिनेवा (स्विट्जरलैंड)। वरिष्ठ भाजपा नेता एमके अजातशत्रु सिंह ने संयुक्त राष्ट्र में जम्मू-कश्मीर

में अनुच्छेद 370 को निरस्त करने के भारत सरकार के साहसिक फैसले की सराहना की है। महाराजा हरि सिंह के पोते अजातशत्रु ने 1947 में भारत के साथ जम्मू-कश्मीर के विलय की संधि पर हस्ताक्षर किए थे। यूएन में अपने संबोधन में अजातशत्रु ने पाकिस्तान के कब्जे में रहने वाले लोगों की दुर्दशा के लिए अपनी गहरी चिंता व्यक्त की और उन्हें सुधारने के लिए संयुक्त राष्ट्र के हस्तक्षेप की मांग की है। शुक्रवार को संयुक्त राष्ट्र में अपने संबोधन में उन्होंने कहा, 2019 में संवैधानिक सुधारों के बाद से क्षेत्र में आतंकवादी घटनाओं में उल्लेखनीय गिरावट आई है। 2004 से 2014 तक जम्मू और कश्मीर में कुल 7,217 आतंकवादी घटनाएं हुए। हालांकि, सुधारों के कारण आतंकवादी घटनाओं में 70 प्रतिशत से अधिक की कमी आई है। यह सुधार क्षेत्र में शांति और स्थिरता बहाल करने में सरकार के कार्यों की प्रभावशीलता को रेखांकित करता है। भाजपा नेता ने अपने संबोधन में कहा, सामाजिक-आर्थिक मोर्चे पर जम्मू-कश्मीर में गरीबी का 2005-2006 में 40 .45 प्रतिशत से घटकर 2022-2023 में मात्र 2 .81 प्रतिशत होना विकास निधि के इष्टतम उपयोग का एक प्रमाण है। हालिया अंतरिम 2024 के बजट में जम्मू-कश्मीर के लिए 14 अरब अमेरिकी डॉलर का पर्याप्त आवंटन किया गया, जो क्षेत्र की समृद्धि के लिए सरकार की प्रतिबद्धता को दर्शाता है।

सरहद पर जवानों के साथ होली खेलेंगे राजनाथ सिंह

नई दिल्ली। सियाचिन में इसबार होली का त्योहार बहुत खास होने वाला है। केंद्रीय रक्षा मंत्री राजनाथ सिंह सियाचिन जाएंगे और वहां तैनात सुरक्षा बलों के जवान से मुलाकात करेंगे। राजनाथ उनके साथ रंगो का त्योहार होली भी मनाएंगे। इससे पहले 2019 में रक्षा मंत्री का पदभार संभालने के बाद राजनाथ सिंह ने सियाचिन का दौरा किया था। इस दौरान उन्होंने कई अधिकारियों के साथ ही फील्ड कमांडरों और जवानों से भी मुलाकात की थी। इस दौरान उनके साथ तत्कालीन सेना प्रमुख बिपिन रावत भी मौजूद थे।

जर्मनी के राजदूत ने केजरीवाल की गिरफ्तारी पर की टिप्पणी, विदेश मंत्रालय ने किया तलब

नई दिल्ली। जर्मनी ने दिल्ली के मुख्यमंत्री अरविंद केजरीवाल की गिरफ्तारी को लेकर बयान दिया है। भारतीय विदेश मंत्रालय द्वारा इस मामले में जर्मन दूतावास के उप प्रमुख जॉर्ज एन्जवीलर को तलब किया गया। भारत ने इसे देश की आंतरिक घटना बताया और जर्मन पक्ष की टिप्पणियों पर कड़ा विरोध दर्ज किया। भारतीय विदेश मंत्रालय की ओर से जारी बयान में कहा गया है कि आज जर्मन दूतावास के उप प्रमुख जॉर्ज एन्जवीलर को तलब किया गया। उन्हें जर्मनी के विदेश कार्यालय प्रवक्ता की टिप्पणियों पर भारत के कड़े विरोध से अवगत कराया गया। आगे कहा गया है कि जर्मनी द्वारा की गई टिप्पणी को हम भारत की न्यायपालिका की स्वतंत्रता को कमजोर करने के रूप में देखते हैं। विदेश मंत्रालय ने कहा कि भारत एक मजबूत कानून व्यवस्था वाला देश है और इस मामले में भी कानून अपना काम करेगा। जर्मनी ने कहा कि भारत एक लोकतांत्रिक देश है और हम उम्मीद करते हैं कि न्यायपालिका की स्वतंत्रता, बुनियादी लोकतांत्रिक सिद्धांतों से संबंधित मानकों को इस मामले में भी लागू किया जाएगा।

शुरू से ही हास्यास्पद रहे हैं चीन के दावे

नई दिल्ली, एजेंसी

- **जयशंकर बोले- भारत अब बिल्कुल सहन नहीं करेगा, तीन दिवसीय यात्रा पर सिंगापुर पहुंचे विदेश मंत्री**

विदेश मंत्री एस जयशंकर ने चीन की ओर से अरुणाचल प्रदेश को लेकर बार-बार किए जा रहे दावे को हस्यास्पद करार देते हुए खारिज कर दिया। साथ ही ड्रैगन को खरी-खरी भी सुना दी। जयशंकर ने कहा कि अरुणाचल प्रदेश भारत का स्वाभाविक हिस्सा है।

इन दिनों जयशंकर तीन दिवसीय सिंगापुर दौरे पर हैं और उन्होंने एक कार्यक्रम में अरुणाचल मुद्दे पर एक सवाल के जवाब में कहा कि यह कोई नया मुद्दा नहीं है। मेरा मतलब है कि चीन ने अपने दावे को दोहराया है और यह नया मुद्दा नहीं है। ये दावे शुरू से ही हास्यास्पद रहे हैं और अभी भी हास्यास्पद ही बने हुए हैं। एस जयशंकर, नेशनल यूनिवर्सिटी ऑफ सिंगापुर (एनयूएस) के प्रतिष्ठित दक्षिण एशियाई अध्ययन संस्थान (आईएसएएस) में आयोजित एक कार्यक्रम में व्याख्यान देने पहुंचे थे। इसके बाद उन्होंने सवालों के जवाब में चीन को लेकर ये बातें कहीं। उन्होंने कहा, "मुझे लगता है कि हम इस मुद्दे पर बहुत स्पष्ट, बहुत सुसंगत रहे हैं। आप जानते हैं कि यह कुछ ऐसा है, जो होने वाली सीमा चर्चा का हिस्सा होगा।

एक अन्य सवाल के जवाब में जयशंकर ने कहा कि "आज भारत के लिए चुनौती है कि वह दो उभरती शक्तियों के बीच स्थायी संतुलन कैसे बनाए, जो पड़ोसी भी हैं और जिनका एक इतिहास और आबादी है, जो उन्हें बाकी दुनिया से अलग करती है। जिनके पास क्षमताएं भी हैं। यह एक बहुत ही जटिल चुनौती है।

रूस में हुए आतंकी हमले की साजिश यूक्रेन की नहीं

कीव, एजेंसी

- **हमले के बाद यूक्रेन के सैन्य जासूसी एजेंसी के प्रवक्ता ने दी प्रतिक्रिया**

रूस की राजधानी मॉस्को के क्रोकस सिटी हॉल कॉन्सर्ट में हुए आतंकी हमले में यूक्रेन ने प्रतिक्रिया दी है। शनिवार को यूक्रेन के एक सैन्य जासूसी एजेंसी के प्रवक्ता ने कहा कि मॉस्कों में शुक्रवार को हुई गोलबारी में यूक्रेन शामिल नहीं है।

वहीं यूक्रेनी लिंक का भी वास्तविकता से कोई लेना-देना नहीं है। रूस की एफएसबी सुरक्षा सेवा ने कहा कि मॉस्कों के पास कॉन्सर्ट हॉल में आतंकी हमले में शामिल सभी चारों आतंकवादियों को यूक्रेन सीमा की ओर जाते वक्त गिरफ्तार किया गया है। ये सभी यूक्रेन के संपर्क में थे। यूक्रेन के रक्षा मंत्रालय के मुख्य खुफिया निदेशालय के एंड्री युसोव ने कहा कि निश्चित रूप से यह रूसी विशेष सेवा एफएसबी का एक और झूठ हैं। इसका वास्तविकता से कोई लेना-देना नहीं है। यूक्रेन इस आतंकी हमले में शामिल नहीं है।

राष्ट्रीय शोक की घोषणा

मॉस्को की गोलीबारी पर निराशा और दुख का इजहार करते हुए हाल ही में पांचवीं बार राष्ट्रपति चुने गए पुतिन ने देशवासियों से मुखातिब होकर कहा, 'मैं आज आपसे उस खूनी, बर्बर आतंकवादी कृत्य के संबंध में बात कर रहा हूं, जिसमें दर्जनों निर्दोष, शांतिपूर्ण लोग शिकार बने। मैं 24 मार्च को राष्ट्रीय शोक दिवस घोषित करता हूं।

ट्यूलिप गार्डन के खुले द्वार...

श्रीनगर : इंदिरा गांधी मेमोरियल ट्यूलिप गार्डन, जिसे पहले सिराज बाग के नाम से जाना जाता था, इस सप्ताहांत आगंतुकों के स्वागत के लिए खोल दिया गया और रंगों की जीवंत श्रृंखला प्रदर्शित कर रहा है। कश्मीर के श्रीनगर में डल झील और जबरवान पहाड़ियों के बीच स्थित, उद्यान ने शनिवार को जनता के लिए अपने द्वार खोल दिए हैं, फूलों की खेती उद्यान में ट्यूलिप की अधिक किस्में देखने को मिलेंगी। बगीचे में पांच नई ट्यूलिप किस्मों को शामिल किया गया है, जिससे कुल मिलाकर 68 किस्में हो गई हैं।

20 साल से फरार गैंगस्टर प्रसाद पुजारी को क्राइम ब्रांच ने चीन से किया प्रत्यर्पित

मुंबई, एजेंसी। मुंबई की क्राइम ब्रांच ने मोस्ट वांटेड गैंगस्टर प्रसाद पुजारी को चीन से मुंबई प्रत्यर्पित कर लिया है। पुजारी 20 साल से फरार चल रहा था और उसके खिलाफ इंटरपोल ने रेड कॉर्नर नोटिस तक जारी किया हुआ था।

एक अधिकारी ने बताया कि मुंबई क्राइम ब्रांच के अधिकारी शुक्रवार को गैंगस्टर प्रसाद पुजारी को चीन से मुंबई लाए हैं। 2020 में मुंबई पुलिस की अपराध शाखा ने गैंगस्टर प्रसाद पुजारी की मां इंदिरा विट्ठल पुजारी को जबरन वसूली के एक मामले में गिरफ्तार किया था। गैंगस्टर पुजारी पर मुंबई में हत्या और लोगों को धमकाने के कई आरोप दर्ज हैं। इंटरपोल ने उसके खिलाफ रेड कॉर्नर नोटिस जारी किया था। पुलिस के मुताबिक, 62 वर्ष की इंदिरा और दो अन्य पर मुंबई के एक बिल्डर से 10 लाख रुपये की फिरौती मांगने का आरोप लगा था। गिरफ्तार किए गए दोनों आरोपियों की पहचान सुनील अंगने (56) और सुकेश कुमार (28) के रूप में हुई।

जयपुर: फैक्ट्री में बॉयलर फटने से लगी आग, 6 लोग जिंदा जले

जयपुर, एजेंसी

जयपुर कमिश्नरेट के बस्सी थाना क्षेत्र में स्थित एक केमिकल फैक्ट्री में शनिवार को अचानक आग लग गई। फैक्ट्री में केमिकल के कई ड्रम रखे थे, जिससे आग ने विकराल रूप ले लिया। देखते ही देखते फैक्ट्री का पूरा परिसर आग की लपटों में घिर गया, धुंए के गुबार उड़ने लगे।

भीषण आग में छह लोग जिंदा जल गए हैं जबकि कई श्रमिक बुरी तरह झुलस गए। सूचना मिलने के पुलिस और दमकल की टीमें मौके पर पहुंची। इस विकराल आग पर काबू पाने के लिए आधा दर्जन से ज्यादा दमकल मौके पर आई। घायलों को अस्पताल में भर्ती किया गया है। जिला कलेक्टर प्रकाश राजपुरोहित ने बताया कि बॉयलर में विस्फोट होने के बाद आग लगी है। झुलसे हुए लोगों एसएमएस अस्पताल में इलाज में हो रहा है। उन्होंने कहा- हादसा शाम लगभग साढ़े छह बजे हुआ है इसकी पूरी जांच की जाएगी। वहीं मुख्यमंत्री भजनलाल शर्मा ने अधिकारियों को तत्काल घटनास्थल पर पहुंचकर राहत एवं बचाव कार्य तेजी से चलाने और प्रभावितों को हर संभव मदद उपलब्ध कराने के निर्देश दिए गए हैं। स्थानीय लोगों ने आगजनी में मजदूरों के झुलसने के जिम्मेदार फैक्ट्री मालिक को बताया गया। उन्होंने फरार कारखाना मालिक के खिलाफ कार्रवाई की मांग की है।

विज्ञान शिकागो विवि के वैज्ञानिकों ने की हमारे शरीर की रचना और शक्ति देने वाले तत्वों की खोज

प्रारंभिक तारे हैं कैल्शियम, लोहा व सोडियम का स्रोत

नैनीताल, कार्यालय

अमृत विचार : हमारे शरीर की रचना और शक्ति देने वाले तत्व कहां से आए ? आधुनिक खगोल विज्ञान के वैज्ञानिकों के मन मे यह प्रश्न अक्सर आता रहा है। लंबे समय बाद यह उत्तर सामने आया है। ब्रह्मांड की उत्पत्ति के बाद मरने वाले प्रारंभिक तारों से हमारे शरीर मे मौजूद तत्वों का जन्म हुआ है।

यह जानकारी हाल की खोज में सामने आई है। शिकागो विश्वविद्यालय के वैज्ञानिकों ने इस रहस्य का पर्दा उठाया है। शोधकर्ता वैज्ञानिकों के अनुसार सितारों की पहली पीढ़ी ने ब्रह्मांड को बदल दिया। उनके कोर के अंदर सरल हाइड्रोजन और हीलियम के तत्व एक जैसे इंद्रधनुष में विलीन हो गए। जब ये तारे मर गए, तो उनमें विस्फोट हो गया। विस्फोट के बाद तारों के नए तत्वों को ब्रह्मांड में फैला दिया गया। इन तत्वों में हमारी नसों में दौड़ने वाला लोहा, दांतों का कैल्शियम और हमारे विचारों को शक्ति देने वाला सोडियम आदि शामिल थे। ये सभी तत्व लंबे समय से मृत तारे के हृदय में पैदा हुए थे। ब्रह्मांड को नया रंग देने में मृत तारों की विशेष भूमिका रही थी। वैज्ञानिक इसे अनोखी खोज मान रहे हैं। यह सर्वविदित है कि लोहे से हल्के अधिकांश तत्व तारों के कोर में बने होते हैं। भले ही पृथ्वी पर रहते हैं, लेकिन अधिकांश तत्व अंतरिक्ष से ही आए हैं। रासायनिक तत्व के स्रोत अपने आप में बड़ी खोज है। इसकी खोज के लिए वैज्ञानिकों को प्राचीन मृत तारों का अध्ययन करना पड़ा। प्रारंभिक तारों के बाद दूसरी पीढ़ी की तारे अस्तित्व में आने के बाद मूल रूप से अलग आकाशगंगा का निर्माण हुआ। खोजकर्ता वैज्ञानिक अनिरुद्ध चिति कहते हैं कि हमारी आकाशगंगा के अलावा अन्य आकाशगंगाओं में बहुत प्रारंभिक तत्वों के निर्माण की प्रक्रिया एक अनूठी खिड़की प्रदान करता है। यह खोज 20 मार्च को नेचर एस्ट्रोनॉमी में प्रकाशित हुई है।

प्राचीन ब्लैक होल की तस्वीर।

शुरुआती तारों में छिपे हैं अनेक रहस्य

शुरुआती तारों में बेशुमार रहस्य छिपे हुए हैं। मगर उन तारों की ढूंढ कर पाना आसान नही है। यदि बहुत पुराना तारा ढूंढ सकते हैं, तो निश्चित ही उसकी रासायनिक संरचना प्राप्त कर सकते हैं। जिससे समझ सकते हैं कि ब्रह्मांड में अरबों साल पहले के तारे की रासायनिक संरचना कैसी थी। इस खोज के बाद वैज्ञानिकों का एक वर्ग प्राचीन तारों को तलाश कर खोज को नई दिशा देंगे।

पाकिस्तान में भगत सिंह का केस दोबारा खोलने की मांग

इस्लामाबाद। पाकिस्तान में स्वतंत्रता संग्राम के नायकों भगत सिंह, राजगुरु और सुखदेव की 93वीं बरसी पर शनिवार को उनके समर्थकों और अनुयायियों ने उन्हें न्याय दिलाने के लिए उनका केस दोबारा खोलने की मांग की है।

गौरतलब है कि 23 मार्च 1931 को ब्रिटिश शासकों ने शासन के खिलाफ साजिश रचने के आरोप में मुकदमा चलाने के बाद शादमान चौक पर भगत सिंह, राज गुरु, सुख देव को फांसी दे दी थी। पाकिस्तान में आयोजित जयंती कार्यक्रम में पहुंचे समर्थकों ने भगत सिंह के लिए न्याय की मांग की है। इस अवसर पर भगत सिंह मेमोरियल फाउंडेशन, पाकिस्तान द्वारा आयोजित कार्यक्रम में शादमान चौक पर मोमबत्तियां भी जलाई गईं, न्याय देने का आग्रह किया गया।

सोमालिया के 35 समुद्री लुटेरों को लेकर लौटा आईएनएस कोलकाता, मुंबई पुलिस को सौंपा

मुंबई, एजेंसी

अरब सागर और अदन की खाड़ी में भारतीय नौसेना ने बड़ा ऑपरेशन चलाया था। जिसमें नौसेना ने समुद्री डकैती रोधी अभियान के तहत सोमालिया के तट से 35 समुद्री लुटेरों को पकड़ा था। पकड़े गए लुटेरों को लेकर युद्धपोत आईएनएस कोलकाता शनिवार सुबह मुंबई पहुंचा। इसके बाद इन समुद्री लुटेरों को मुंबई पुलिस को सौंप दिया गया।

यह अभ्यास चल रहे ऑपरेशन संकल्प के हिस्से के रूप में किया गया था, जिसमें भारतीय नौसेना के जहाजों को क्षेत्र से गुजरने वाले नाविकों और व्यापार सुरक्षा के लिए अरब सागर और अदन की खाड़ी में तैनात किया गया है। नौसेना ने सीमा शुल्क और अप्रवासन की औपचारिकताओं के बाद 35 सोमालियाई समुद्री लुटेरों को मुंबई पुलिस को सौंप दिया गया। 16 मार्च को एक एंटी पाइरेट्स ऑपरेशन के बाद भारतीय नौसेना के आईएनएस कोलकाता ने समुद्री लुटेरों को पकड़ाथा।

अरब सागर में 10 युद्धपोत तैनात: एडमिरल आर हरि

भारतीय नौसेना के अदन की खाड़ी, अरब सागर और लाल सागर में चल रहे 100 दिन के अभियान पर एडमिरल आर हरि कुमार ने प्रेस कॉन्फ्रेंस की। उन्होंने कहा कि इन क्षेत्रों में अव्यवस्था का लाभ उठाने के लिए लुटेरे फिर से सक्रिय हो गए हैं। वह लूटपाट को उद्योग की तरह देख रहे हैं। इसे रोकने के लिए सख्त से सख्त कार्रवाई करेंगे। उन्होंने कहा कि नौसेना ने ऑपरेशन संकल्प और अन्य अभियान चलाकर 110 लोगों की जान बचाई है, जिसमें 45 भारतीय और 65 अंतर्राष्ट्रीय नागरिक शामिल हैं। इतना ही नहीं उसने 13 हमले की घटनाओं का भी जवाब दिया है। उन्होंने कहा- अरब सागर में एंटी-पायरेसी और एंटी-ड्रोन ऑपरेशन के लिए पी-8आई निगरानी विमान, सी गार्जियन ड्रोन और बड़ी संख्या में कर्मियों के साथ 10 युद्धपोतों को तैनात किया है।