फाल्गुन शुक्ल पक्ष चतुर्दशी
विक्रम संवत 2080

लखनऊ, बरेली, मुरादाबाद, हल्द्वानी, अयोध्या व कानपुर से प्रकाशित

शनिवार, 23 मार्च 2024
वर्ष 5, अंक 126, पृष्ठ 14
2 राज्य, 6 संस्करण
मूल्य 6 रुपये

अमृत विचार

बरेली

एक सम्पूर्ण अखबार

www.amritvichar.com

श्रीलंका ने चीन के तीन प्रोजेक्ट भारत को सौंपे 14

आदित्य से रिश्तों को लेकर रानी ने किया खुलासा 13

होलिया में उड़े रे गुलाल...

रंगपर्व होली का उल्लास लोगों के सिर चढ़कर बोल रहा है, भोपाल में शुक्रवार को गुलाल खेलतीं लड़कियां।

शराब नीति के मामले में गिरफ्तारी के बाद ईडी ने मांगी थी दिल्ली के मुख्यमंत्री की 10 दिन की रिमांड

केजरीवाल को 28 मार्च तक ईडी की हिरासत में भेजा

नई दिल्ली, एजेंसी

शराब नीति से जुड़े धन शोधन के मामले में गिरफ्तारी के एक दिन बाद शुक्रवार को यहां की एक कोर्ट ने दिल्ली के मुख्यमंत्री अरविंद केजरीवाल को 28 मार्च तक ईडी की हिरासत में भेज दिया।

राउज एवेन्यू अदालत में विशेष न्यायाधीश कावेरी बावेजा ने कहा कि केजरीवाल को 28 मार्च को दोपहर दो बजे अदालत में पेश किया जाएगा। अदालत ने मामले में 10 दिन की हिरासत का अनुरोध करने वाले प्रवर्तन निदेशालय (ईडी) के अर्जी पर आदेश पारित किया। शराब नीति से जुड़े धन शोधन मामले में ईडी द्वारा गिरफ्तारी के खिलाफ सुप्रीम कोर्ट से याचिका वापस लिए जाने के तुरंत बाद केजरीवाल को निचली अदालत में पेश किया गया। ईडी ने निचली अदालत से दिल्ली के मुख्यमंत्री अरविंद केजरीवाल की 10 दिन की हिरासत का अनुरोध करते हुए कहा कि वह शराब घोटाले के मामले में अन्य मंत्रियों और आम आदमी पार्टी के नेताओं के साथ मुख्य साजिशकर्ता थे। ईडी ने कहा कि केजरीवाल को दिल्ली शराब नीति 2021-22 बनाने और उसे लागू करने के लिए 'साउथ ग्रुप' से रिश्वत के तौर पर कई करोड़ रुपये प्राप्त हुए। एजेंसी की ओर से अतिरिक्त सॉलिसिटर जनरल (एएसजी) एस.वी. राजू ने कहा कि केजरीवाल ने पंजाब चुनाव लड़ने के लिए 'साउथ ग्रुप' के कुछ आरोपियों से 100 करोड़ रुपये मांगे थे। गोवा चुनाव में इस्तेमाल की गई 45 करोड़ रुपये की 'रिश्वत' चार हवाला मार्गों से आई थी।

● ईडी ने कहा-शराब नीति मामले में केजरीवाल मुख्य साजिशकर्ता

आप व्यक्ति नहीं बल्कि कंपनी : राजू

आम आदमी पार्टी संयोजक को कड़ी सुरक्षा के बीच अपराह्न करीब दो बजे अदालत के समक्ष पेश किया गया। इसके बाद एएसजी राजू ने अदालत से कहा कि हमने 10 दिन की रिमांड के लिए आवेदन दिया है। उन्होंने कहा कि 'आप' एक व्यक्ति नहीं बल्कि 'कंपनी' है और कंपनी के आचरण के लिए जिम्मेदार हर व्यक्ति को जिम्मेदार ठहराया जाएगा।

गिरफ्तारी जरूरी नहीं थी : सिंघवी

केजरीवाल का पक्ष रखते हुए वरिष्ठ अधिवक्ता अभिषेक मनु सिंघवी ने कहा कि भारत के इतिहास में यह पहली बार है कि किसी मौजूदा मुख्यमंत्री को गिरफ्तार किया गया है। उन्होंने कहा कि गिरफ्तारी की शक्ति, गिरफ्तारी की आवश्यकता के समतुल्य नहीं है और केजरीवाल को गिरफ्तार किए जाने की आवश्यकता नहीं थी। सिंघवी ने कहा कि मामले में महत्वपूर्ण न्यायिक विवेक की जरूरत है, इसमें लोकतंत्र के बड़े मुद्दे शामिल हैं।

रमज़ान मुबारक
(बदायूं)
23 मार्च 2024 बारहवां रोज़ा इफ्तार 6:30
24 मार्च 2024 तेहरवां रोज़ा सहरी 4:48
(कासगंज)
23 मार्च 2024 बारहवां रोज़ा इफ्तार 6:30
24 मार्च 2024 तेहरवां रोज़ा सहरी 4:50
नोटः- सहरी व इफ्तार में क्षेत्रवार समय में परिवर्तन हो सकता है।

माह-ए-रमज़ान की दिली मुबारकबाद
An ISO 9001:2015 Certified Company
NOOR GLASS FABRICATION
If U Can Dream We Can Build
Bajrang Dhaba, Opp. SBI Bank, Pilibhit Bypass Road, Bareilly
9761560515
e-mail : ahmadmuneer13@gmail.com
website : www.noorglassfabrication.com

पाँच पीढ़ी की विश्वसनीय हींग परम्परा
एम. के. वन्धानी हींग
हर समझदार गृहणी की पसन्द
51/71, नारायन प्लाजा, नयागंज, कानपुर
फोन: 9519456555, 9695416555

मदरसा शिक्षा एक्ट असंवैधानिक घोषित

● हाईकोर्ट ने कहा-यह अधिनियम संविधान के पंथ निरपेक्षता के मूल सिद्धांत के विपरीत

● सरकार को निर्देश-मदरसा छात्रों को प्राइमरी और माध्यमिक बोर्ड के विद्यालयों में दें प्रवेश

विधि संवाददाता, लखनऊ

अमृत विचार : हाईकोर्ट की लखनऊ खंडपीठ ने उत्तर प्रदेश मदरसा शिक्षा बोर्ड अधिनियम, 2004 को असंवैधानिक घोषित कर दिया है। कोर्ट ने अधिनियम को संविधान के पंथ निरपेक्षता के मूल सिद्धांतों, संविधान के अनुच्छेद 14 के तहत समानता, अनुच्छेद 21 के तहत जीवन व अनुच्छेद 21-ए के तहत शिक्षा के मौलिक अधिकारों के विपरीत करार दिया है। साथ ही यूनिवर्सिटी ग्रांट कमीशन एक्ट की धारा 22 के भी विरुद्ध पाया है। कोर्ट ने राज्य को यह आदेश भी दिया है कि मदरसा अधिनियम के समाप्त होने के बाद प्रदेश में बड़ी संख्या में मौजूद मदरसों में पढ़ने वाले छात्र प्रभावित होंगे लिहाजा उन्हें प्राइमरी, हाईस्कूल और इंटरमीडिएट बोर्ड्स से सम्बद्ध स्कूलों में समायोजित किया जाए। कहा कि सरकार पर्याप्त संख्या में सीटें बढ़ाए और आवश्यकता हो तो नए स्कूल खोले। सरकार सुनिश्चित करे कि 6 से 14 साल का कोई बच्चा मान्यता प्राप्त विद्यालयों में दाखिले से न छूट जाए।

यह निर्णय न्यायमूर्ति विवेक चौधरी और न्यायमूर्ति सुभाष विद्यार्थी की खंडपीठ ने अधिवक्ता अंशुमान सिंह राठौर की याचिका पर पारित किया। उक्त याचिका के साथ न्यायालय ने एकल पीठों द्वारा भेजी गई उन याचिकाओं पर भी सुनवाई जिनमें मदरसा बोर्ड अधिनियम की संवैधानिकता का प्रश्न उठाते हुए, बड़ी बेंच को मामले भेजे गए थे। याचिकाओं पर न्यायालय ने 8 फरवरी 2024 को ही सुनवाई पूरी कर निर्णय सुरक्षित कर लिया था।

2004 में बनाया गया यूपी मदरसा एजुकेशन एक्ट

न्यायालय ने अपने निर्णय में कहा कि स्वतंत्रता के पश्चात निजी मदरसों का संचालन प्रदेश में होता रहा। ये मदरसे राज्य सरकार द्वारा मान्यता प्राप्त नहीं थे। वर्ष 1969 में पहली बार अरबी व फारसी मदरसा मान्यता विनियम लाया गया। इसके तहत मदरसों के पंजीकरण की व्यवस्था शुरू हुई। वर्ष 1987 में यूपी अशासकीय अरबी तथा फारसी मदरसों की मान्यता नियमावली लाई गई। 12 अगस्त 1995 के शासनादेश के द्वारा प्रदेश में अल्पसंख्यक कल्याण विभाग का गठन हुआ, उक्त विभाग के तहत मदरसों के लिए आने वाली योजनाएं व अन्य क्रिया कलाप किए जाने लगे। वर्ष 2004 में यूपी बोर्ड ऑफ मदरसा एजुकेशन एक्ट बनाया गया।

पारंपरिक शिक्षा के लिए नियम बना सकती है सरकार

राज्य सरकार व मदरसा बोर्ड की ओर से दलील दी गई कि सरकार को पारम्परिक शिक्षा प्रदान करने के लिए नियम बनाने की शक्ति है। इस पर कोर्ट ने कहा कि सरकार के पास यह शक्ति जरूर है लेकिन दी जाने वाली शिक्षा पंथ निरपेक्ष प्रकृति की होनी चाहिए, सरकार के पास ऐसी कोई शक्ति नहीं है जिसके तहत वह धार्मिक शिक्षा के लिए बोर्ड का गठन कर दे। एमिकस क्यूरी ने भी दलील दी कि शिक्षा के अधिकार के तहत सरकार 6 से 14 वर्ष के बच्चों को ऐसी शिक्षा दे सकती है जो यूनिवर्सल हो।

अलग मजहब के बच्चों में अंतर नहीं कर सकते

याचिका में मदरसा अधिनियम को संविधान के पंथ निरपेक्ष ढांचे के विपरीत बताया गया। कहा गया कि अधिनियम में यह स्पष्ट ही नहीं है कि एक विशेष धर्म की शिक्षा के लिए अलग से सरकारी बोर्ड बनाने की आवश्यकता क्यों पड़ी। कोर्ट ने कहा कि शिक्षा के मौलिक अधिकार के तहत राज्य का दायित्व है कि वह 6 से 14 वर्ष के सभी बच्चों को अनिवार्य शिक्षा दे, वह अलग-अलग मजहब के बच्चों के बीच अंतर नहीं कर सकती। राज्य यह नहीं कर सकता कि किसी विशेष धर्म के बच्चे को बाकियों से अलग शिक्षा दे। धार्मिक आधार पर समाज को बांटने वाली राज्य की नीति संवैधानिक सिद्धांतों के विपरीत होती है।

मदरसों में अरबी, उर्दू के साथ दी जाती है इस्लामिक शिक्षा

न्यायालय ने कहा कि उक्त अधिनियम की धारा 2 एफ के तहत 'संस्थान' से आशय राजकीय ओरिएंटल कॉलेज रामपुर, मदरसा व वे ओरिएंटल कॉलेज जो मुस्लिम द्वारा स्थापित किए गए हों और मदरसा बोर्ड द्वारा मान्यता प्राप्त हों। धारा 2 एच में मदरसा शिक्षा के तहत अरबी, उर्दू आदि के साथ इस्लामिक शिक्षा भी आती है। बोर्ड की स्थापना के प्रावधानों के तहत बोर्ड का अध्यक्ष मुस्लिम शिक्षाविद होगा। सदस्यों में राजकीय ओरिएंटल कॉलेज, रामपुर का प्रिंसिपल, सुन्नी मुस्लिम विधायक, शिया मुस्लिम विधायक, सुन्नी मुस्लिम द्वारा स्थापित संस्थान के दो प्रमुख व दो अध्यापक, शिया मुस्लिम द्वारा स्थापित संस्थान का एक प्रमुख व एक अध्यापक होंगे।

कच्ची शराब बनाने के आरोपी को पकड़ने गई थी टीम

पुलिस से भिड़े ग्रामीण पथराव और मारपीट

पुलिस की गाड़ी के आगे लेटी महिला और हंगामा करते लोग। ● अमृत विचार

संवाददाता, भीरा/भानपुर (खीरी)

● पुलिस वाहन के शीशे तोड़े, हंगामे के बीच भाग निकाला आरोपी

अमृत विचार : कच्ची शराब बनाने के आरोपी को पकड़ने गई पुलिस पर उसके परिजनों ने ग्रामीणों के साथ मिलकर हमला कर दिया। सिपाहियों के साथ हाथापाई की। पत्थरबाजी कर जीप के शीशे तोड़ दिए। हाईवे पर जाम लगा दिया। कई अन्य वाहनों में भी तोड़फोड़ की। तीन सिपाही मामूली रूप से चोटिल हुए हैं। एसपी खुद मौके पर पहुंचे।

घटना शुक्रवार सुबह करीब नौ बजे की है। भीरा-पलिया हाईवे के किनारे महावत समुदाय के लोग रहते हैं। यहीं का शिव कुमार कच्ची शराब बनाने के मामले में फरार चल रहा था। शुक्रवार को दरोगा जुबेर खां के नेतृत्व में पहुंची पुलिस टीम ने उसे पकड़ लिया और गाड़ी में बैठा कर थाने ले जाने लगे। इसी बीच उसके परिवार व समुदाय के अन्य लोग लाठी-डंडे लेकर आ गए और गाड़ी को घेर लिया। महिलाएं पुलिस की गाड़ी के आगे लेट गईं। आरोपी शिवकुमार मौका पाकर भाग गया। उग्र लोगों ने सिपाहियों से हाथापाई की। पथराव और लाठी-डंडों से जीप के शीशे तोड़ डाले। लोगों के गुस्से को देख पुलिसकर्मी भाग खड़े हुए। हमलावरों ने हाईवे पर कई वाहनों पर भी पथराव किया। एसपी गणेश प्रसाद साहा ने पुलिस के साथ मारपीट से इनकार किया है। आरोपी की तलाश में पुलिस टीमें लगा दी गई हैं। बहरहाल वायरल वीडियो में पुलिस के साथ हाथापाई नजर आ रही है।

SELECTION POINT
The Complete Family Store
दूल्हे हम सजाते हैं।
डिजाइनर सूट | शेरवानी | जोधपुरी
कुर्ता पायजामा | डिजाइनर शर्ट
45, Civil Lines, Bareilly 8266800220
D.D. Puram, Bareilly 7088300050

पढ़ते रहिये...
अमृत विचार
फेस्टिवल ऑफर
₹5/- प्रतिदिन

बंगाल में मंत्री के घर ईडी का छापा

● स्कूल भर्ती घोटाला मामले में केंद्रीय एजेंसी ने की कार्रवाई

कोलकाता, एजेंसी

पश्चिम बंगाल में कथित स्कूल भर्ती घोटाले की जांच के सिलसिले में प्रवर्तन निदेशालय (ईडी) के एक दल ने शुक्रवार को राज्य के मंत्री चंद्रनाथ सिन्हा के बीरभूम जिले के बोलपुर स्थित आवास पर छापेमारी की। अधिकारियों ने बताया कि ईडी की टीम केंद्रीय बलों की एक टुकड़ी के साथ सुबह करीब सवा नौ बजे सिन्हा के आवास पर पहुंची और इसने तलाशी अभियान शुरू किया। ममता बनर्जी सरकार में एमएसएमई और कपड़ा मंत्रालय का प्रभार संभालने वाले सिन्हा उस समय करीब 90 किलोमीटर दूर मुरारई में अपने पैतृक घर पर थे।

बोलपुर से जाते समय मंत्री ने संवाददाताओं से कहा कि वे जांच एजेंसी के साथ सहयोग करेंगे। उन्होंने कहा कि मैंने कुछ भी गलत नहीं किया है। जब तक मैं वहां पहुंचकर अधिकारियों से बात नहीं करूंगा, मैं नहीं बता पाऊंगा कि क्या हो रहा है। एक अधिकारी ने बताया कि स्कूल भर्ती घोटाले में कथित अनियमितताओं की जांच के सिलसिले में मंत्री के आवास पर तलाशी ली गई।

हाईकोर्ट ने मुख्य सचिव को नोटिस जारी करने का निर्देश दिया

कलकत्ता हाईकोर्ट ने शुक्रवार को आदेश दिया कि स्कूल भर्ती घोटाले में कुछ आरोपी व्यक्तियों के खिलाफ मुकदमा चलाने की मंजूरी देने में देरी को लेकर पश्चिम बंगाल के मुख्य सचिव को नोटिस जारी किया जाए। इस मामले में पूर्व मंत्री पार्थ चटर्जी समेत कई लोग गिरफ्तार किए गए हैं। पूर्व लोकसेवकों की जमानत याचिकाओं पर सुनवाई करते हुए अदालत ने मुख्य सचिव को एक समयसीमा के भीतर उसके समक्ष एक रिपोर्ट प्रस्तुत करने का निर्देश दिया, जिसमें यह बताया जाए कि वह मामले पर स्वतंत्र रूप से निर्णय ले रहे हैं। न्यायमूर्ति जॉयमाला बागची की अध्यक्षता वाली खंडपीठ ने कहा कि मुकदमा चलाने की मंजूरी पर निर्णय लेने में देरी गंभीर खेद का विषय है।

एएसआई ने शुरू किया भोजशाला परिसर का सर्वेक्षण

धार (मप्र)। एएसआई के एक दल ने शुक्रवार को मध्य प्रदेश के आदिवासी बहुल धार जिले में स्थित विवादास्पद भोजशाला/कमाल मौला मस्जिद परिसर का सर्वेक्षण शुरू किया। दल में 10 से अधिक सदस्य शामिल हैं। एएसआई का यह दल सुबह परिसर में पहुंचा, पुलिस और जिला प्रशासन के वरिष्ठ अधिकारी भी थे। मामले में याचिकाकर्ताओं में से एक आशीष गोयल एएसआई के दल के साथ मौजूद थे। गोयल ने बताया कि एएसआई दल ने दोपहर तक काम किया और फिर परिसर से चले गए।

10 हजार रिश्वत लेते दरोगा गिरफ्तार

कार्यालय संवाददाता, शाहजहांपुर

● एंटी करप्शन टीम ने सरकारी आवास से पकड़ा

● रुपये नहीं देने पर जेल भेजने की दे रहा था धमकी

अमृत विचार : एंटी करप्शन टीम ने दस हजार रुपये रिश्वत लेते बंडा थाने के दरोगा को गिरफ्तार कर लिया। टीम ने सदर बाजार थाना में दरोगा के खिलाफ मुकदमा दर्ज कराया फिर बरेली ले गई।

बंडा थाने की पुलिस ने दो मार्च को सत्यपाल सिंह निवासी गांव भांभी को दस लीटर कच्ची शराब समेत गिरफ्तार किया था। सिपाही विक्रम सिंह ने उसके खिलाफ दफा 60 का मुकदमा दर्ज कराया। इसके बाद चालान कर दिया। विवेचना उप निरीक्षक नरेंद्र कुमार शर्मा कर रहे थे। सत्यपाल ने बताया कि दरोगा ने उसे धमकी दी कि दस हजार रुपये नहीं देगा तो धारा बढ़ाकर जेल भेज दिया जाएगा। सत्यपाल ने बरेली एंटी करप्शन टीम से शिकायत की। प्रभारी प्रवीण कुमार सन्याल के नेतृत्व में टीम शुक्रवार की शाम सात बजे बंडा पहुंची और सत्यपाल को दस हजार रुपये दरोगा को देने के लिए दिए। उस समय दरोगा नरेंद्र कुमार सरकारी आवास में थे। सत्यपाल ने सरकारी आवास में जाकर दरोगा को दस हजार रुपये दिए। तुरंत टीम पहुंच गई और दरोगा को पकड़ लिया। उसके हाथ पानी में डाले गए तो लाल हो गए। टीम ने दरोगा को सदर बाजार थाने लाकर भ्रष्टाचार अधिनियम का मुकदमा दर्ज कराया। इसके बाद दरोगा को बरेली ले गई है।

> आरोपी दरोगा केस में धारा बढ़ाकर जेल भेजने की धमकी दे रहा था। जेल न भेजने के एवज में शिकायतकर्ता से 10 हजार रुपये की रिश्वत मांग रहा था। टीम ने आरोपी को थाने के अंदर से रिश्वत लेते रंगे हाथों गिरफ्तार किया है। मामले की जांच की जा रही है। -यशपाल सिंह, पुलिस उपाधीक्षक, एंटी करप्शन

बिहार में निर्माणाधीन पुल का हिस्सा ढहा, एक श्रमिक की मौत, नौ घायल

सुपौल/पटना, एजेंसी

● सुपौल जिले में कोसी नदी पर बनाया जा रहा है पुल

● एनएचएआई प्रशासन के अधिकारी पहुंचे जांच के निर्देश

बिहार के सुपौल जिले में शुक्रवार तड़के एक निर्माणाधीन पुल का एक हिस्सा ढह जाने से एक व्यक्ति की मौत हो गई और नौ लोग घायल हो गए। बिहार के उपमुख्यमंत्री विजय कुमार सिन्हा ने कहा कि सुपौल और मधुबनी जिले के भेजा-बकौर के बीच कोसी नदी पर निर्माणाधीन पुल के एक हिस्से के गिरने की सूचना मिली है। प्रशासन को घायलों की मदद करने और समुचित मुआवजा देने का निर्देश दिया गया है।

सिन्हा ने कहा कि पुल गिरने की जांच कराई जाएगी और दोषी अभियंताओं और कार्यरत कंपनी के विरुद्ध नियम अनुसार जांच की जाएगी। जिम्मेदारों पर विधि सम्मत कठोरतम कार्रवाई की जाएगी।

उन्होंने कहा कि हम भारतीय राष्ट्रीय राजमार्ग प्राधिकरण (एनएचएआई) के अधिकारियों से संपर्क में हैं। एनएचएआई के क्षेत्रीय अधिकारी वाईबी सिंह ने कहा कि बिहार के मधुबनी और सुपौल जिलों में भेजा और बकौर के बीच पुल का निर्माणाधीन स्पैन ढह गया है। कुल 10 मजदूर फंसे हुए थे। अस्पताल ले जाते समय एक की मौत हो गई और अन्य 9 को मामूली चोटें हैं। एनएचएआई के वरिष्ठ अधिकारी घटनास्थल पर पहुंच गए हैं।

रिजर्व बैंक के कार्यालय 30, 31 मार्च को खुले रहेंगे

मुंबई। भारतीय रिजर्व बैंक के सरकारी कामकाज से संबंधित कार्यालय और एजेंसी बैंकों की सभी नामित शाखाएं चालू वित्त वर्ष के अंतिम दो दिन 30 और 31 मार्च को सामान्य कामकाजी घंटों के अनुरूप खुली रहेंगी। सरकारी खातों की वार्षिक बंदी को देखते हुए रिजर्व बैंक ने एक बयान में कहा, इलेक्ट्रॉनिक लेनदेन 30 मार्च और 31 मार्च को शनिवार और रविवार होने के बाद भी निर्धारित समय तक किए जा सकते हैं। आरबीआई की ओर से कहा गया कि एनईएफटी और आरटीजीएस प्रणाली के माध्यम से लेनदेन 31 मार्च, को रात 12 बजे तक जारी रहेगा।

मकसद अधूरा | राशन कार्ड से वंचित परिवारों के बनने हैं फैमिली आईडी

एक परिवार-एक पहचान से भी वंचित परिवार

प्रशांत सक्सेना, लखनऊ

● लखनऊ, मिर्जापुर, आजमगढ़, कन्नौज समेत कई जिलों की प्रगति खराब

अमृत विचार : प्रदेश में राशन कार्ड से वंचित परिवारों को फैमिली आईडी देकर एक परिवार-एक पहचान देने के प्रयास तो पूरे हैं, लेकिन मकसद अधूरा है। जिलों पर पहचान को मोहताज कुल 2,30,857 परिवारों ने ऑनलाइन आवेदन तो किए लेकिन, 95,192 ही स्वीकृत हो पाए। आवेदनों का निस्तारण व फैमिली आईडी बनाकर देने की प्रगति बेहद कम है। इस वजह से ज्यादातर जिलों में वंचित परिवारों को समय से फैमिली आईडी नहीं मिल पाई है। सबसे खराब प्रगति लखनऊ, मिर्जापुर, आजमगढ़, सहारनपुर, सोनभद्र, महोबा व कन्नौज समेत अन्य जिलों की है। जिस पर शासन ने चिंता जताई है और प्रमुख सचिव नियोजन विभाग आलोक कुमार ने सभी जिलाधिकारी को प्राप्त आवेदनों का सत्यापन करने के साथ नियमित समीक्षा के निर्देश दिए हैं। जो विभिन्न स्तरों से लंबित आवेदनों का रियल टाइम स्टेटस प्राप्त करेंगे।

इन जिलों में भी इतने आवेदन लंबित

मुरादाबाद 2608, कानपुर नगर 654, बरेली 446, बदायूं 301, फर्रुखाबाद 324, फतेहपुर 516, अयोध्या 462, पीलीभीत 208, रामपुर 97

ये प्रदेश की प्रगति

कुल आवेदन :	2,30,857
स्वीकृत आवेदन :	95,192
अस्वीकृत आवेदन :	91,935
कुल लंबित आवेदन :	43,730

एक विशिष्ट पहचान पत्र देने की कवायद : दरअसल, अध्यासित परिवारों के राशन कार्ड ही संख्या ही उनकी फैमिली आईडी है। ऐसे कई परिवार हैं, जिनके राशन कार्ड नहीं है। इनको फैमिली आईडी देकर पहचान देना है। इसके लिए पोर्टल विकसित किया गया है।

इन जिलों में सबसे ज्यादा आवेदन लंबित

जिला	कुल	लंबित
लखनऊ	5472	3002
आजमगढ़	5942	3302
मिर्जापुर	2553	2152
सहारनपुर	4176	1073
सोनभद्र	1063	756
महोबा	1451	791
कन्नौज	1651	684

मकसद पहचान देने के साथ-साथ परिवारों लाभार्थीपरक योजना का लाभ देना है।

एक नजर

प्रसव पीड़ा से तड़प रही गर्भवती को स्टाफ ने किया अस्पताल से बाहर

रतनपुर कोठी। आसफपुर सीएचसी की स्वास्थ्य सेवायें इन दिनों स्ट्रेचर पर हैं। अस्पताल पर तैनात नर्स और आशाओं की मिलीभगत से यहां पहुंचने वाली प्रसूताओं और उनके परिजनों से अभद्रता की जा रही है। प्रसव पीड़ा से तड़प रही एक महिला को अस्पताल में भर्ती करने के बजाए उसको बाहर कर दिया गया। थाना फैजगंज बेहटा के कस्बा आसफपुर के रहने वाले जितेंद्र मौर्य की पत्नी लक्ष्मी को 19 मार्च की रात को प्रसव पीड़ा शुरू हुई। जितेंद्र पत्नी को एंबुलेंस से स्थानीय सामुदायिक स्वास्थ्य केंद्र लेकर पंहुचा। वहां ड्यूटी पर तैनात स्टाफ नर्स ने प्रसव पीड़ा से तड़प रही लक्ष्मी को भर्ती करने से मना कर दिया। काफी आग्रह करने के बाद भी वह प्रसूता लक्ष्मी को दरवाजे पर ही छोड़कर अंदर चली गई। कुछ देर बाद गांव पर तैनात आशा बहू सोनाली ने दरवाजा खुलवाया और स्टाफ नर्स के साथ कुछ बातचीत की। जिसके बाद दोनों ने जितेंद्र की पत्नी को कस्बे में एक के पास भेज दिया। वहां लक्ष्मी ने एक कन्या को जन्म दिया। सीएचसी पर तैनात स्टाफ नर्स की शिकायत सीएमओ से की गई है। प्रभारी सीएमओ डॉ. अब्दुल सलाम खान ने बताया कि आसफपुर स्वास्थ्य केंद्र पर महिलाओं के प्रसव कराए जाते हैं। यदि वहां पर गर्भवती को भर्ती नहीं किया गया तो उसका पता लगाया जाएगा।

परीक्षा के दौरान छत से टूटकर गिरा प्लास्टर

मुजरिया। संविलियन विद्यालय में वार्षिक परीक्षा के दौरान कक्षा कक्ष की छत से प्लास्टर टूट कर गिर गया। गनीमत रहीं परीक्षा दे रहा कोई छात्र मलबे की चपेट में नहीं आया। प्रधानाध्यापक ने बच्चों को बाहर निकालकर बरामदे में बैठाया। बीआरसी केंद्र कौलहाई के प्रांगण में संचालित कंपोजिट स्कूल कौल्हाई के जूनियर कक्षाओं की बिल्डिंग जर्जर अवस्था में है। विद्यालय की जर्जर कक्षों में ही इन दिनों वार्षिक परीक्षा कराई जा रही है। शुक्रवार को परीक्षा के दौरान एक कक्ष में छत से प्लास्टर टूट कर अचानक गिर पड़ा, गनीमत रही कि किसी बच्चे को कोई चोट नहीं आई। प्रधानाध्यापक पंकज माहेश्वरी ने बताया कि भवन की जर्जर अवस्था की सूचना विभाग को बहुत पहले ही दी जा चुकी है, इसलिए बच्चों को उसमें नहीं बैठते हैं। परीक्षा के दौरान बच्चे कक्ष में थे, लेकिन किसी को चोट नहीं लगी। इसके बाद बच्चों को बाहर बरामदे में बैठाकर परीक्षा कराई गई।

उमड़े खरीदार तो ध्वस्त हो गई यातायात व्यवस्था

ई-रिक्शा और ऑटो को रोक रहे बाहर, फिर भी बाजार में पैर रखने को नहीं है जगह

कार्यालय संवाददाता, बदायूं

अमृत विचार : जैसे5जैसे होली का त्योहार निकट आ रहा है वैसे वैसे बाजारों में भीड़ बढ़ती जा रही है। शुक्रवार को शहर के सभी बाजार खरीदारों से पटे रहे। बाजारों में लोग इधर से उधर तक निकलने के लिए जद्दोजहद करते रहे। ऑटो, ई-रिक्शा को बाजारों से बाहर ही रोक दिया जा रहा है फिर भी गलियों से होकर ई-रिक्शा बाजार में पहुंच रहे हैं, जिसके कारण दिनभर बाजार में लोग जाम से जूझ रहे हैं।

होली के त्योहार के लिए खरीदारी करने वाले लोग अब घरों से निकल रहे हैं। गांव देहात और कस्बों के लोग घरेलू इस्तेमाल की वस्तुएं खरीदने के लिए शहर के बाजार में आ रहे हैं। शहर के बड़े बाजार में कपड़े की दुकानों पर खरीदारों को जगह नहीं मिल रही है। भीड़ का आलम यह है कि दुकानदार जितने पैसे मांगते हैं उतने देने पड़ रहे हैं। एक ग्राहक को

बड़े बाजार में जाम में फंसे लोग। ● अमृत विचार

- **होली की खरीदारी बढ़ी, दस बजे तक खुल रहा बाजार।**

पांच-दस मिनट से अधिक समय कोई नहीं दे रहा है। जूते चप्पलों की खरीदारी बड़े स्तर पर हो रही है। बाजार में भीड़ का आलम यह है कि बाइक और साइकिल को निकालने में पसीने छूट रहे हैं। छह सड़का बाजार में सुबह दस बजे से भीड़ जुटनी शुरू हो जाती है। यहां पर कपड़े और जूते चप्पल की दुकानें पास में होने के कारण ग्राहकों को इधर उधर दौड़ना नहीं पड़ता है। इसलिए यहां पर भीड़ अधिक रहती है। चूना मंडी में दुकानों पर महिलाओं के प्रसाधन का सामान अधिक मिलता है, शाम तक इस बाजार में भीड़ जुटी रहती है।

सुभाष चौक से लेकर शास्त्री चौक तक बर्तन बाजार और सर्राफा बाजार भी कई दिनों से गुलजार है। यहां पर बड़े पैमाने पर खरीदारी होती है। इस बाजार में ऑटो ई रिक्शा को नहीं घुसने दिया जा रहा है। कारों को भी बाहर ही रोका जा रहा है। गोपाल टॉकीज से टिकट गंज तक पुलिस ने आटो हटा दिए हैं। यहां पर अधिक भीड़ होने के कारण बाजार जाने वालों को परेशानी का सामना करना पड़ रहा है। गोपाल टाकीज पर ही आटो को रोका जा रहा है। पथिक चौक से मीरा जी की चौकी तक बाजार सज गया है। हालांकि सड़क पर ही दुकानें लगी हैं, जिससे यातायात भी अवरुद्ध हो रहा है। लालपुल से मथुरिया चौक बाला रोड भीड़ के कारण कई बार जाम से जूझता है। शुक्रवार को सुबह दस बजे से दोपहर तक वाहनों को इधर से नहीं निकलने दिया गया। लालपुल पुलिस चौकी से आगे ऑटो को नहीं आने दिया गया। ई-रिक्शा को कचहरी चौराहे पर ही रोका गया। पुलिस ने केवल बाइक चालकों को बाजार में जाने की छूट दी। बड़े वाहन चालकों को बाजार में तीन दिन तक नहीं घुसने दिया जाएगा। ट्रक यूनियन चौराहे से जोगीपुरा तक रोड पर भीड़ के कारण वाहन रेंगते नजर आए। गोपी चौक के निकट से आज वाहनों को हटा दिया गया।

इधर पुलिस लाइन चौराहे पर ही ऑटो रिक्शा को रोक दिया गया। रोडवेज और प्राइवेट बस स्टैंड तक ई-रिक्शा को जाने की अनुमति दी गयी। आगे जाने वालों को रोक दिया गया। बाजार में बढ़ रही भीड़ के कारण वाहनों को बाहर ही रोका गया है। दातागंज की ओर से आने वाले ऑटो को शहवाजपुर बाईपास से आगे नही बढ़ने दिया गया। इधर बाजारों में देर रात तक भीड़ रहने से सुरक्षा भी बढ़ा दी गई है। रजी चौक और सुभाष चौक के बीच का बाजार खरीदारों के कारण देर रात तक गुलजार रहता है। गांधी ग्राउंड से छह सड़का तक बाजार में पैर रखने की भी जगह नहीं है। इस बाजार में दो दिन से भीड़ अधिक बड़ी है। 20 मार्च को बाजार बंद रहा लेकिन उसके बाद से बाजारों में भारी भीड़ होने से लोगों को दिक्कत हो रही है।

सर्वार्थ सिद्धि योग में होलिका दहन, वृद्धि योग में बरसेगा रंग

कार्यालय संवाददाता, बदायूं

अमृत विचार: होली हिंदू धर्म का प्रमुख पर्व है। फाल्गुन शुक्ल पक्ष की पूर्णिमा की रात होलिका दहन किया जाता है। इस बार होली भद्रा रहित मनाई जाएगी। इस साल होलिका दहन वाले दिन सर्वार्थ सिद्धि योग बन रहा है और अगले दिन यानि 25 मार्च को वृद्धि योग होगा। ज्योतिषाचार्य राजेश कुमार शर्मा बता रहे हैं कि होलिका दहन पर सर्वार्थ सिद्धि योग बन रहा है। सिद्धि योग में होली पर मनोकामना पूर्ण होंगीं।

होलिका दहन पूजा की विधि: स्नान के बाद होलिका की पूजा वाले स्थान पर उत्तर या पूरब दिशा की ओर मुंह करके बैठ जाएं। गाय के गोबर से होलिका और प्रहलाद की प्रतिमा बनाएं। रोली, फूल, फूलों की माला, कच्चा सूत, गुड़, साबुत हल्दी, मूंग, बताशे, गुलाल, नारियल, 5 से 7 तरह के अनाज और एक लोटे में पानी लें। इसके बाद विधि-विधान से पूजा करें।

इस बार भद्रा रहित मनाई जाएगी होली

- रात्रि 11.13 मिनट से देर रात 12.07 मिनट तक रहेगा होलिका दहन का शुभ मुहूर्त
- शाम 06.35 – रात 09.31 तक शुभ मुहूर्त में किया जाएगा होलिका पूजन

पूर्णिमा तिथि

फाल्गुन पूर्णिमा को होलिका दहन और इसके अगले दिन होली मनाई जाती है। इस साल फाल्गुन पूर्णिमा तिथि 24 मार्च को सुबह 09 बजकर 54 मिनट से शुरू होगी। वहीं इस तिथि का समापन अगले दिन यानी 25 मार्च को दोपहर 12 बजकर 29 मिनट पर होगा।

होलिका दहन

24 मार्च को होलिका दहन है। इस दिन होलिका दहन के लिए शुभ मुहूर्त देर रात 11 बजकर 13 मिनट से लेकर 12 बजकर 27 मिनट तक है। ऐसे में होलिका दहन के लिए आपको कुल 1 घंटे 14 मिनट का समय मिलेगा।

घर-घर कुष्ठ, फाइलेरिया के मरीज खोजेंगी आशा वर्कर

कार्यालय संवाददाता, बदायूं

- **एक अप्रैल से शुरू किया जाएगा फाइलेरिया और कुष्ठ रोगी खोजो अभियान**

अमृत विचार : एक अप्रैल से शुरू होने वाले फाइलेरिया खोजो अभियान को सफल बनाने के लिए आशाओं को प्रशिक्षण दिया गया। आशा कार्यकर्ता गांव-गांव, घर-घर जाकर मरीजों को खोजेंगी और मरीजों को चिह्नित कर और मलेरिया विभाग को रिपोर्ट देंगी। जिससे उन मरीजों का उपचार किया जा सके।

ब्लॉक जगत पर शुक्रवार को 50 आशाओं को प्रशिक्षण दिया गया। आशाओं को बताया गया कि उन्हें गांव गांव जाना है। हर घर पर दस्तक देनी है। मलेरिया, कुष्ठ और फाइलेरिया के मरीजों को चिह्नित करना है। उनकी रिपोर्ट विभाग को देनी है। आशा कार्यकर्ता लोगों को इन बीमारियों से बचाव के बारे में भी जागरूक करेंगी। यदि संभावित मरीज मिलता है तो उसका ब्लड सैंपल लिया जाएगा। अभियान एक महीने तक चलेगा। ब्लाक स्तर पर इसकी मॉनिटरिंग की जाएगी उसके बाद रिपोर्ट स्वास्थ्य और मलेरिया विभाग को दी जाएगी। जिला मलेरिया अधिकारी डॉ. योगेश सारस्वत ने बताया कि आज से हर रोज अलग-अलग ब्लॉक स्तर पर आशाओं को प्रशिक्षण दिया जाएगा। अभियान रात में चलाया जाएगा। पिछले साल नवम्बर महीने में अभियान चलाया गया था। अभियान के बाद जिले में फाइलेरिया के चार मरीज सामने आए थे। इसलिए शासन के निर्देश पर इस बार अभियान अप्रैल महीने में चलाया जाएगा।

आबिद रजा ने फिर कसा सपा पर तंज

बदायूं, अमृत विचार : समाजवादी पार्टी के राष्ट्रीय सचिव के पद से इस्तीफा देने के बाद पूर्व मंत्री का बयान जारी करने का सिलसिला जारी है। उन्होंने कहा कि बरेली मंडल में 20 लाख से ज्यादा मुसलमान होने के बाद भी सपा ने किसी मुसलमान को टिकट नहीं दिया। कहा कि जिस लोकसभा में 4 से 5 लाख मुसलमान हैं वहां तो मुसलमान को टिकट का हक बनता है। लेकिन सपा ने मुसलमानों का टिकट काटा और अब मुसलमानों से ही कह रही है कि अब भाजपा को हराना है। सपा मुसलमानों के साथ साजिश कर रही है। बदायूं लोकसभा सीट पर पांच बार मुस्लिम सांसद रहा। कुछ मुसलमान नेता रुपये लेकर चुनाव लड़ाने के लिए मशहूर हो चुके हैं। जिसने सावधान रहने की जरूरत है कि कौम का सौदा न कर दें।

आबिद रजा।

बाजार में रेडीमेड कचरी व पापड़ की बढ़ी मांग

कार्यालय संवाददाता, बदायूं

अमृत विचार: होली का ख्याल जेहन में आते ही रंगों की फुहार, गुलाल की मस्ती का उल्लास छा जाता है। इस उल्लास को तरह-तरह के स्वादिष्ट पकवान और खास बना देते हैं। होली की गुझिया के तो क्या कहने। खोवा की गुझिया, तिल, रवा और गरी के गोले की गुझिया का स्वाद मन को खूब भाता है। नमकीन की बात करें तो आलू, साबूदाना व दाल के पापड़ स्वाद को खूब चटपटा बनाते हैं। होली का बाजार भी लोगों को जोरदार स्वाद का मजा चखाने के लिए तैयार है। रेडीमेड कचरी और पापड़ की दुकानें सजी हुई हैं जहां से लोग खरीदारी कर रहे हैं। रेडीमेड और स्थानीय कारखानों में बनी नमकीन की डेढ़ दर्जन से ज्यादा वैरायटी दुकानों पर सजाकर लगाई गई हैं।

बाजार में लगी दुकान से कचरी खरीदतीं महिलाएं। ● अमृत विचार

200 से 300 रुपये किलो नमकीन

खुली नमकीन 200 रुपये से लेकर 300 रुपये है। सादा, गडबड, मूंग की दाल के साथ ही बादाम-काजू मिक्स दालमोठ की भी बिक्री खूब हो रही है। यह दालमोठ 300 रुपये किलो है। इसके अलावा ब्रांडेड कंपनी की दालमोठ भी बाजार में खासी बिक रही है।

होली के लिए काफी समय से घर में आलू, साबूदाना के चिप्स व पापड़ बनाए जा रहे, लेकिन बाजार के चिप्स व कचरी का आकर्षण भी इस बार खूब है। हरे, लाल और पीले रंग की कचरी की बिक्री दुकानों पर खूब हो रही है। अलग-अलग आकार की कचरी खास पसंद की जा रही। चावल, सूजी और साबूदाना की कचरी मेहमानों का स्वागत करने के लिए तैयार है। आलू के चिप्स पैकेट में भी हैं और खुले में भी। चिप्स में प्लेन और धारीदार दोनों डिजाइन हैं।

- **आलू, चावल व सूजी की कचरी की मांग, पैकेट व खुले में हो रही बिक्री**
- **दुकानों पर नमकीन और गुझिया की भी हो रही मांग**

दाल के पापड़ की ज्यादा मांग

शहर के मुख्य बाजार नेहरु चौक स्थित बाजार में पापड़ की दुकानें सजी हैं। पापड़ को लोग आम दिनों में भी इस्तेमाल करते हैं, लेकिन होली के लिए यह खास है। बाजार में उड़द की दाल, साबूदाना और आलू के पापड़ बिक रहे हैं। सबसे ज्यादा बिक्री दाल के पापड़ की है। 250 ग्राम से लेकर आधा किलोग्राम के पैकेट उपलब्ध हैं। सूजी और मैदा के गोलगप्पे भी लोग खरीद रहे हैं। दाल का पापड़ 250 से लेकर 300 रुपये किलो है।

बिजली का पोल एक तरफ झुका, हो सकता है हादसा

संवाददाता, इस्लामनगर

अमृत विचार : कस्बे में मेन चौराहे पर पुलिस बूथ के पास बिजली का एक खंभा एक तरफ झुक गया है जो तेज हवा में कभी भी गिर सकता है जिससे जनहानि होने का भय बना हुआ है। सूचना देने के बाद भी बिजली विभाग के कर्मचारी मौन साधे बैठे हैं और किसी बड़े हादसे का इंतजार कर रहे हैं।

कस्बे में मुख्य चौराहे पर बिजली का खंभा है। खंभा एक तरफ को झुक गया है। जो तेज हवा में कभी भी गिर सकता है। आने-जाने वाले लोगों के साथ हादसा होने का डर बना हुआ है। इसकी जानकारी बिजली विभाग को है, लेकिन अभी तक कोई सुनवाई नहीं हुई है। पुलिस बूथ के पास लगे इस पोल का ऊपरी हिस्सा मुख्य सड़क की ओर झुका है। ओवरलोड ट्रक व ट्रैक्टर ट्राली आदि बड़े वाहन चौराहे से गुजरते हैं, जो कभी कभी झुके पोल से टकरा जाते हैं जिससे खंभा पूरा हिल जाता है और उसके गिरने का भय बना रहता है। स्थानीय लोगों ने बिजली विभाग के लाइनमैन और एसडीओ को इसकी जानकारी भी दी है फिर भी कोई कर्मचारी खंभा को देखने तक नहीं पहुंचा है जिससे लोगों में भय बना हुआ है।

कस्बे में झुका खड़ा बिजली का खंभा

- **शिकायत के बाद भी बिजली विभाग नहीं ले रहा सुधि**

संपत्ति विवाद बता कर लेखपाल ने रुकवाया काम

उसहैत, अमृत विचार : गांव के निकट गड्ढों में भरे दूषित पानी में मच्छर पनप रहे हैं। गड्ढों में मिट्टी डलवाने का काम लेखपाल ने संपत्ति विवाद बताते हुए रुकवा दिया। ग्राम प्रधान के पति ने झूठी सूचना देने वालों पर कार्रवाई की मांग की है।

ग्राम प्रधान पति श्रीकृष्ण ने उसहैत पुलिस को तहरीर देकर बताया कि ग्राम पंचायत जाटी में सड़क किनारे गड्ढों में दूषित पानी भरा है। जिसके चलते मच्छरों का प्रकोप बढ़ रहा है, बीमारियां फैल रही हैं। इस समस्या के समाधान के लिए उन्होंने सफाई अभियान चलाने के साथ ही पानी से भरे गड्ढों में मिट्टी डलवाने का काम शुरू कराया। इसी दौरान कुछ ग्रामीणों ने लेखपाल से शिकायत कर दी। लेखपाल ने संपत्ति विवाद बताते हुए काम रुकवा दिया। प्रधान ने लेखपाल को झूठी सूचना देने बालों के विरुद्ध पुलिस को तहरीर दी है साथ ही एसडीएम दातागंज से मामले की जांच करा कर कार्रवाई करने की मांग की गयी है।

बूथ जीता, चुनाव जीता का मंत्र दे गये प्रदेश उपाध्यक्ष संतोष सिंह

चुनाव प्रबंधन समिति की बैठक में मौजूद भाजपा के नेता। ● अमृत विचार

कार्यालय संवाददाता, बदायूं

- **भाजपा कार्यालय पर हुई चुनाव प्रबंधन समिति की बैठक**

अमृत विचार : भाजपा के जिला कार्यालय पर बदायूं लोकसभा चुनाव प्रबंधन समिति की बैठक को प्रदेश उपाध्यक्ष क्षेत्रीय प्रभारी एमएलसी संतोष सिंह, जिलाध्यक्ष राजीव कुमार गुप्ता, लोकसभा प्रभारी महाराज सिंह ने संबोधित किया। संतोष सिंह ने बूथ जीतो चुनाव जीतो का मंत्र भी दिया।

शुक्रवार को भाजपा के जिला कार्यालय पहुंचे प्रदेश उपाध्यक्ष क्षेत्रीय प्रभारी एमएलसी संतोष सिंह ने कहा अब समय कम है, बूथ को मजबूत रखना हमारी जिम्मेदारी है, बूथ जीता चुनाव जीता का मंत्र दिया। लोकसभा प्रभारी एमएलसी महाराज सिंह ने कहा कार्यकर्ताओं को बदायूं लोकसभा में पुनः कमल खिलाना है। इस मौके पर सांसद डॉ. संघमित्रा मौर्य, सदर विधायक महेश चंद्र गुप्ता, बिल्सी विधायक हरीश शाक्य, अध्यक्ष जिला पंचायत वर्षा यादव, डीसीबी चेयरमैन जेके सक्सेना, जिलाध्यक्ष राजीव कुमार गुप्ता, पूर्व विधायक अजीत यादव, पूर्व विधायक कुशाग्र सागर, हरिओम पाराशरी, विधानसभा प्रभारी पुष्पेन्दु शर्मा, रवि रस्तोगी आदि मौजूद रहे।

डिग्री कॉलेज के गेट को नगर पालिका ने बनाया डंपिंग ग्राउंड, छात्र परेशान

कार्यालय संवाददाता, बदायूं

अमृत विचार: नगर पालिका के कर्मचारियों ने एक डिग्री कॉलेज को डंपिंग ग्राउंड बना दिया है। उसके गेट के सामने रोजाना शहर में निकालने वाले कूड़े को फेंका जा रहा है। जिसकी वजह से न केवल वातावरण दूषित हो रहा है। बल्कि छात्रों में संक्रामक रोग फैलने की आशंका बनी हुई है।

नगर पालिका के पास कूड़े को डंप करने के लिए दो स्थान हैं। इनमें एक स्थान मोहल्ला कबूलपुरा के नजदीक और दूसरा शहर से करीब पांच किलोमीटर दूर रसूलपुर बिलहरी के पास है। अधिकांश कूड़ा रसूलपुर बिलहरी के नजदीक डंपिंग स्थान पर डलवाया जाता है। परंतु पिछले 15 दिनों से सफाई कर्मचारी रास्ते में बीआईएमटी डिग्री कॉलेज गेट के पास कूड़ा डाल रहे हैं। साथ ही उसमें उनके द्वारा आग लगा दी जा रही है। गेट पर कूड़ा पड़ने की वजह से वातावरण दूषित हो रहा है। चूंकि इस समय परीक्षाएं चल रही हैं।

परीक्षा देने आने वाले बच्चों को मुंह पर कपड़ा रखकर बैठना पड़ रहा है। सफाई कर्मचारियों की इस करतूत की ओर न पालिका प्रशासन और न ही कॉलेज प्रशासन ध्यान दे रहा है। ऐसी स्थिति में वहां पर डाले गए कूड़े का निस्तारण नहीं किया गया तो कॉलेज में आने वाले बच्चों में संक्रामक रोग पनपने का खतरा बना हुआ है।

बीआईएमटी कॉलेज गेट के बाहर नगर पालिका द्वारा डाला गया कूड़ा।

- **फेंके गए कूड़े में लगा रहे आग, वातावरण हो रहा दूषित**

> डिग्री कॉलेज के सामने नगर पालिका के कर्मचारी कूड़ा डाल रहे हैं। यह बहुत ही गलत है। इसकी जांच कर कूड़ा डालने वाले कर्मचारियों पर कार्रवाई की जाएगी। –**अरुण कुमार**, सिटी मजिस्ट्रेट प्रभारी ईओ

खेती-किसानी

जिले में पांच सौ हेक्टेयर से अधिक हुआ हाईब्रिड अरहर का रकबा, किसानों को हो रहा आर्थिक लाभ

खेतों में तैयार हुई हाइब्रिड अरहर, बेहतर पैदावार की उम्मीद

कार्यालय संवाददाता, बदायूं

अमृत विचार : जिले से गायब हो चुकी अरहर की खेती ने एक बार फिर जोर पकड़ा है। लेकिन अब देसी नहीं हाईब्रिड अरहर की खेती को किसान अपना रहे हैं, जिससे बेहतर पैदावार होने का अनुमान लगाया जा रहा है। किसानों को इस फसल से आर्थिक लाभ अधिक हो रहा है जिससे हाईब्रिड अरहर की फसल का रकबा बढ़ता जा रहा है।

करीब तीन दशक पहले तक यहां पर देसी अरहर होती थी। उसके बाद देसी अरहर होना बंद हो गयी। मिट्टी में कीड़ा लगने से अरहर का पौधा सूखने लगा, जिससे किसान फसल को छोड़ते गए। अब हाईब्रिड अरहर का बीज किसानों को मिला तो इसको बोया जाने लगा। किसानों ने इस बीज को नवंबर-दिसंबर में बोया। जो इस समय पूरा पेड़ तैयार है और फूल बन रहा है। फूल बनने के साथ ही इस पर अरहर की फली भी बन रही है। यह अरहर मई में तैयार हो जाएगी। किसानों का कहना है कि हाइब्रिड अरहर की पैदावार दो क्विंटल बीघा की होती है। ग्राम सिमरिया निवासी काशीराम ने बताया कि उसने पहली बार हाईब्रिड अरहर की खेती की है। इसका पौधा फैला हुआ है। इस पर किसी तरह का कीड़ा भी नहीं लगता है। कांशीराम ने बताया कि गांव में कई लोगों ने पहली बार हाईब्रिड अरहर की खेती की है। अब तक तो ठीक है लेकिन अधिक बारिश होने पर इसमें नुकसान होने की संभावना रहती है। अब जिले में कई गांवों में हाईब्रिड अरहर हो रही है। यह कम पानी में होने वाली फसल है। हाईब्रिड अरहर का रकबा जिले में पांच सौ हेक्टेयर से अधिक है। अरहर में बेहतर फूल आ रहा है। जिससे बेहतर पैदावार की उम्मीद जताई जा रही है।

उधर कादरचौक इलाके में हाईब्रिड अरहर की फसल अच्छी खासी संख्या में लोग करते हैं। यहां की अरहर आस पास की मंडियों में भी सप्लाई की जाती है, जो पांच से छह हजार रुपए क्विंटल बिकती है जिससे किसानों को आर्थिक लाभ होता है। ककोड़ा कुढ़ा, कादरचौक, रमजानपुर इलाके में हाईब्रिड अरहर करने वाले किसानों का कहना है कि अन्य फसलों की अपेक्षा हाईब्रिड अरहर में लागत कम आती है और आय भी अन्य की अपेक्षा अधिक होती है।

खेत में लहलहा रही खेत में खड़ी हाईब्रिड अरहर। ● अमृत विचार

> अब जिले में किसान हाईब्रिड अरहर करने लगे हैं। इसलिए इसका रकबा भी बढ़ गया है। इस साल जिले में करीब पांच सौ हेक्टेयर से अधिक रकबा में अरहर की गयी है। दो साल पहले तक लोग अरहर नहीं करते थे। लेकिन अच्छी पैदावार होने से किसानों का रुझान अरहर की ओर बढ़ा है जिससे अब किसान हाईब्रिड अरहर की खेती कर रहे हैं। –**दुर्गेश कुमार** – जिला कृषि अधिकारी

कस्बे में सज गया बाजार, खरीदारों की उमड़ी भीड़

कादरचौक, अमृत विचार : कस्बे में होली के त्योहार पर जगह जगह दुकानें लग चुकी हैं। बाजार सज गए हैं। कपड़ा और रंग की बिक्री जम कर हो रही है। कादरचौक कस्बा के आस पास के गांव के लोग अब कपड़ा खरीदने को बाजार आ रहे हैं जिससे कस्बे के बाजार में भीड़ जुटने लगी है। थाने के आस पास रंग अबीर गुलाल की दुकानें सज गयी हैं। कस्बे के अन्य क्षेत्रों में भी दुकानें सज गयी हैं। कपड़ों की दुकानों पर शुक्रवार को जमकर खरीदारी हुई। कई जगह चौक चौराहों पर ग्रामीणों द्वारा घरेलू सामान की खरीदारी की गयी। कुढ़ा रोड पर दुकानों पर भीड़ जुटी रही। लभारी रोड पर भी दुकानें सज गयी हैं।

कार्यालय मुख्य चिकित्सा अधिकारी, बदायूँ

समस्त जनपद वासियों को होली की हार्दिक शुभकामनाएं।

- जन्म या मृत्यु का पंजीकरण कराना अनिवार्य है।
- प्रदेश में पैदा होने वाले प्रत्येक बच्चे एवं घटित होने वाली प्रत्येक मृत्यु का पंजीकरण कराना अनिवार्य है।
- जन्म अथवा मृत्यु के 21 दिन के अन्दर सूचना देने पर रजिस्ट्रार द्वारा निःशुल्क जन्म अथवा मृत्यु प्रमाण पत्र दिया जायेगा।
- 21 दिन के पश्चात एवं 30 दिन के अन्दर जन्म अथवा मृत्यु की सूचना देने पर दो रूपये विलम्ब शुल्क लेकर जन्म-मृत्यु प्रमाण पत्र दिया जायेगा।
- 31 दिन के 01 वर्ष के अन्दर जन्म अथवा मृत्यु की सूचना देने पर 5 रू. विलम्ब शुल्क, हलफनामा के साथ शहरी क्षेत्र के लिए सी.एम.ओ. एवं ग्रामीण क्षेत्र के लिए जिला पंचायत राज अधिकारी के अनुमोदन उपरान्त जन्म मृत्यु प्रमाण पत्र निर्गत किया जायेगा।

मुख्य चिकित्सा अधिकारी बदायूँ — जिला अधिकारी बदायूँ

The Ano Rectal Clinic
अत्याधुनिक विधि द्वारा
गुदाद्वार में होने वाली बीमारियों का परीक्षण
Dr. Sanjay Kumar Yadav
M.S. (Ano-Rectal Surgeon)

Video Recto Scope
लेज़र विधि एवं DGHAL विधि द्वारा
बवासीर (Piles) भगन्दर (Fistula)
एवं गुदाद्वार में होने वाली अन्य बीमारियों का उचित* इलाज

क्लीनिक का पता
एस-80, गोल चौराहा, महानगर कोतवाली के सामने, महानगर, लखनऊ
7388913338
8005423919
www.anorectalclinic.com

रमज़ान मुबारक
23 मार्च 2024 बारहवां रोज़ा इफ्तार 6:30
24 मार्च 2024 तेहरवां रोज़ा सहरी 4:48
माह-ए-रमज़ान की दिली मुबारकबाद
लाइफ केयर हॉस्पिटल
निकट बी.आर.बी. स्कूल, बरेली रोड, बदायूं
मो. इमरान चौधरी
डायरेक्टर
विशेष सुविधाएं :
● हड्डी के समस्त प्रकार के इलाज व ऑपरेशन की सुविधा। ● महिलाएं के समस्त प्रकार के इलाज व ऑपरेशन की सुविधा। ● बी.पी., शुगर व डेंगू के मरीजों के लिए विशेष इलाज की सुविधा। ● आई.सी.यू. की सुविधा।
24 घण्टे मेडीकल व इमरजेंसी सुविधा उपलब्ध
पैथोलॉजी की सुविधा उपलब्ध
9758669652, 8474913186

शिव इन्टरप्राईजेज
फोम एण्ड प्लाई
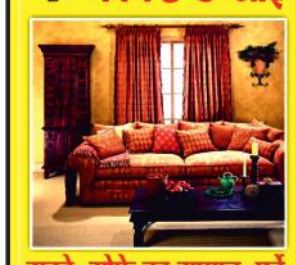
गद्दे, सोफे का सामान, पर्दे, प्लाई बोर्ड, दरवाजे, सनमाइका
हार्डवेयर, फर्नीचर
सिकलापुर, बरेली
9897245877

पेशी के बाद 14 दिन की न्यायिक हिरासत में भेजा गया जावेद

दो बच्चों की नृशंस हत्या का मामला: हत्यारोपी का शुक्रवार को पुलिस ने कराया मेडिकल परीक्षण, अब 4 अप्रैल को होगी सुनवाई

कार्यालय संवाददाता, बदायूं

अमृत विचार : दो सगे भाइयों की हत्या में शामिल दूसरे आरोपी जावेद का पुलिस ने शुक्रवार को मेडिकल परीक्षण कराकर कोर्ट में पेश किया। जहां से उसे 14 दिन की न्यायिक हिरासत में भेजा गया है। जल्द ही पुलिस उसे रिमांड पर लेकर पूछताछ करेगी। हत्यारोपी जावेद पर 25 हजार रुपये का इनाम घोषित था।

सिविल लाइन कोतवाली क्षेत्र की बाबा कॉलोनी नई बस्ती निवासी ठेकेदार विनोद कुमार के बेटे आयुष और आहान उर्फ हन्नू की 19 मार्च को उनके घर में गला रेतकर हत्या कर दी गई थी। उनके घर के पास ही हेयर कटिंग की दुकान चलाने वाले थाना अलापुर क्षेत्र के कस्बा सखानू निवासी साजिद और जावेद ने घटना को अंजाम दिया था। जिसके बाद दोनों हत्यारोपी बाइक से भाग गए थे। पुलिस ने शेखूपुर क्षेत्र में मुठभेड़ के दौरान साजिद को मार गिराया था जबकि जावेद फरार हो गया था। वह पहले अपनी ससुराल सहसवान, दिल्ली फिर गुरुवार तड़के लखीमपुर जाने के लिए बरेली पहुंचा था।

पुलिस ने उसे बरेली के थाना बारादरी क्षेत्र से गिरफ्तार कर लिया। कोतवाली उझानी ले जाकर तकरीबन चार घंटे पूछताछ की। जावेद ने साजिद को मानसिक बीमार बताया था लेकिन अभी पुलिस हत्या का कारण स्पष्ट नहीं कर सकी है। अभी तक की जांच में पुलिस साजिद के मानसिक बीमार और बच्चों से नफरत की वजह से हत्या की बात कह रही है। शुक्रवार सुबह पुलिस ने आरोपी जावेद का जिला अस्पताल में मेडिकल परीक्षण कराया। फिर कोर्ट में पेश किया। जहां से जावेद को 14 दिन की न्यायिक हिरासत में भेजा गया है। इस बीच पुलिस जांच करके साक्ष्य जुटाएगी। इसके अलावा जल्द ही उसे रिमांड पर लेकर पूछताछ होगी और उसके बयानों की भी जांच कराई जाएगी। कोर्ट ने अगली 4 अप्रैल की तारीख मुकर्रर की है।

पुलिस ने छत के दरवाजे पर डाला ताला: हत्यारोपी ने मकान की छत पर हत्याकांड को अंजाम दिया था। पुलिस ने छत पर जाने वाले दरवाजे में ताला लगा दिया था कि साक्ष्य जुटाए जा सकें लेकिन किसी ने छत के दरवाजे का ताला खोल दिया। पुलिस को जानकारी हुई तो दोबारा दरवाजे में ताला डाला गया है। मृतकों के पिता विनोद कुमार ने बताया कि पुलिस ने ताला डाला था लेकिन पता नहीं किसने दरवाजे ताला खोल दिया। अब दोबारा से ताला डाला गया है।

हत्यारोपियों के कॉल रिकार्ड खोलेंगे राज: पुलिस ने दूसरे हत्यारोपी जावेद उसके बयान पर जांच शुरू कर दी है। इसके अलावा हत्यारोपी साजिद और जावेद के मोबाइल नंबर से भी कई राज खुल सकते हैं। बताया जा रहा है कि पुलिस को कुछ नंबर मिले हैं जिन पर ज्यादा बात होती थी लेकिन पुलिस अभी इस संबंध में कुछ बता नहीं रही है। विवेचना के बाद ही स्पष्ट करने की बात कही है। जावेद के बयान का क्रॉस चेक भी कराया जाएगा।

बच्चों के परिजनों से बात करते सिविल लाइन कोतवाली के प्रभारी निरीक्षक गौरव विश्वोई। ● अमृत विचार

हत्यारोपी जावेद को कोर्ट में पेश करने ले जाते सिविल लाइन कोतवाली के प्रभारी निरीक्षक गौरव विश्नोई। ● अमृत विचार

परिवार को चाहिए इंसाफ, जुड़नी चाहिए हत्या की हर एक कड़ी

हत्या के चार दिन के बाद भी परिवार पूरी तरह से टूटा है। किसी से भी सही से बात नहीं कर पा रहा। गुरुवार को पुलिस की सख्त कार्रवाई न होने पर आत्महत्या करने की बात कहने वाले मृतक बच्चों के पिता विनोद कुमार ने कहा कि उनके परिवार को इंसाफ चाहिए। पुलिस सही प्रकार से जांच करे। जो भी घटनाक्रम या हत्या की जो भी वजह बताए उसकी हर कड़ी एक दूसरे से मिलनी चाहिए। हत्यारोपी को मानसिक बीमार बताकर पल्ला नहीं झाड़ना चाहिए।

आखिर बच्चों से इतनी नफरत क्यों?

साजिद और जावेद कई सालों से हेयर कटिंग की दुकान चलाते थे। उस मोहल्ले के अलावा आसपास के मोहल्ले के लोग और बच्चे भी बाल कटवाने या शेविंग कराने के लिए आते थे। वह साजिद और जावेद से भैया कहकर प्यार से बोलते थे। जावेद के बयान के अनुसार साजिद को बचपन से मानसिक बीमारी थी तो उसने आज तक दुकान पर किसी घटना को अंजाम क्यों नहीं दिया। पीड़ित परिवार को सांत्वना देने पहुंच रहे लोग इस तरह की बातें करते रहे। उसके बच्चे न होने की वजह से नफरत थी तो दो बच्चों को घर पर जाकर ही क्यों मारा। इस सवाल से पर्दा उठना बाकी है।

दुकानें खुलीं लेकिन पसरा रहा सन्नाटा

दो भाइयों की हत्या के बाद गुरुवार को मोहल्ले की कुछ दुकानें खुली थीं। शुक्रवार को ज्यादातर दुकानें खोली गईं लेकिन बहुत से लोग अपने घरों से नहीं निकल रहे हैं। सड़क पर गुजरने वाले लोग ही दिख रहे हैं। दो-चार लोग आकर खड़े हो भी जाते हैं तो सुरक्षा के मद्देनजर तैनात किए गए पुलिसकर्मी उन्हें वापस भेज दे रहे हैं।

चेयरमैन पति ने पीड़ित परिवार को दी सांत्वना

उसावां। दो बच्चों की हत्या के बाद जनप्रतिनिधियों ने पीड़ित परिवार को सांत्वना दी है। उनके दुख में शामिल हुए हैं। शुक्रवार को नगर पंचायत उसावां की चेयरमैन प्रियंका सिंह चौहान के पति अनिल सिंह चौहान ने पीड़ित परिवार से बात की। एक हत्यारोपी के खिलाफ कार्रवाई हो चुकी है जबकि दूसरे के खिलाफ कार्रवाई चल रही है। सभी लोग पीड़ित परिवार के साथ हैं।

हत्या के दिन एक दुकान पर जाकर रोया था साजिद

मुठभेड़ में मारा गया हत्यारोपी साजिद दोपहर में मोहल्ले की एक दुकान पर जाकर बैठा था। दुकानदार के अनुसार वह परेशान लग रहा था। बोल रहा था कि अजीब सा मन हो रहा है। किसी काम में मन नहीं लग रहा है। ऐसा लग रहा है कि कुछ कर लूं। दुकानदार ने उसे समझाया था कि कोई बात नहीं डॉक्टर से दवा ले लो सही हो जाएगा लेकिन किसी को क्या पता था कि अपना कुछ करने की बात करने वाला साजिद किसी का घर उजाड़ देगा। दो मासूमों की बुरी तरह हत्या कर देगा।

अपहरण, दुष्कर्म और हत्या के दो दोषियों को उम्रकैद

कार्यालय संवाददाता, बदायूं

- एक दोषी पर एक लाख दूसरे पर 59 हजार रुपये लगाया गया जुर्माना

अमृत विचार : दलित नाबालिग लड़की का अपहरण करके अलग-अलग जगह ले जाकर सामूहिक दुष्कर्म के दो आरोपियों को विशेष न्यायाधीश पॉक्सो एक्ट दीपक यादव ने दोषी पाते हुए आजीवन कारवास की सजा सुनाई है। एक पर एक लाख रुपये और दूसरे पर 59 हजार रुपये जुर्माना लगाया है। मामले में तीसरे आरोपी की मुकदमा के दौरान मौत हो गई थी।

किशोरी के पिता ने जिला संभल के पुलिस अधीक्षक को शिकायती पत्र दिया था, जिसमें उन्होंने बताया कि उनकी 16 साल की बेटी का 4 जुलाई 2014 रात लगभग एक बजे दो लोग बहला-फुसलाकर अपहरण करके ले गए थे। उनकी बेटी 50 हजार रुपये के जेवर पहनी थी। किशोरी के पिता ने आरोपियों के परिजनों से जानकारी की तो वह झगड़ा करने पर आमादा हो गए थे और जान से मारने की धमकी दी। आरोप लगाया कि दोनों आरोपियों ने एक और साथी विजय के साथ मिलकर उनकी बेटी को कई जगह ले जाकर सामूहिक दुष्कर्म किया। उसे बेचने के लिए ले जा रहे थे। बेटी ने शोर मचाया तो आरोपियों ने तेल छिड़ककर आग लगाकर उसकी हत्या कर दी थी। संभल के पुलिस अधीक्षक के आदेश पर 9 जुलाई 2014 को संभल के थाना जुनावई क्षेत्र के गांव अहरौला नवाजी निवासी रामबाबू पुत्र ओमप्रकाश, मुकेश पुत्र राजेंद्र और विजय के खिलाफ रिपोर्ट दर्ज की गई। न्यायाधीश ने दोनों पक्षों के अधिवक्ताओं की दलीलों को सुनने के बाद रामबाबू और मुकेश को दोषी पाते हुए सजा सुनाई है। एक आरोपी की मौत हो चुकी है।

पुलिस पर हमला करने के दोषी को पांच साल की सजा

बदायूं, अमृत विचार : अपर सत्र न्यायालय के न्यायाधीश सुनीत चंद्रा ने पुलिस पर हमला करने के आरोपी को दोषी माना है। उसे पांच साल की कैद और पांच हजार रुपये जुर्माने की सजा सुनाई है।

21 जनवरी 2019 को थाना कादरचौक में रिपोर्ट दर्ज कराई गई थी। जिसमें बताया गया था कि थाना कादरचौक के तत्कालीन एसओ हरिभान सिंह पुलिस बल के साथ कादरबाड़ी और म्यूनिस नगर के जंगल में एक बदमाश की तलाश कर रहे थे। गन्ने के खेत में छिपे बदमाशों ने पुलिस पर फायरिंग शुरू कर दी। पुलिस ने भी जवाबी फायरिंग की। सिपाही आकाश के पैर में गोली लग गई। वहीं गोली लगने से घायल एक बदमाश को पुलिस ने पकड़ लिया। उसने अपना नाम थाना मूसाझाग क्षेत्र के गांव परसुपुर निवासी जगपाल उर्फ कल्लू पुत्र दुर्विजय बताया। पुलिस ने आरोपी के खिलाफ जानलेवा हमले की रिपोर्ट दर्ज की। न्यायाधीश ने अभियोजन पक्ष के एडीजीसी संजीव कुमार गुप्ता और बचाव पक्ष के अधिवक्ता की बहस सुनने के बाद सजा सुनाई।

होली के लिए वापसी, डिपो पर यात्रियों का रेला

कार्यालय संवाददाता, बदायूं

- होली का त्योहार मनाने के लिए घरों पर लोगों के आने से उमड़ी भीड़
- रोडवेज और प्राइवेट बसों से लेकर रेल में रही यात्रियों की खासी भीड़

अमृत विचार: होली पर लोगों की घर वापसी शुरू हो गई है। यात्रियों को रोडवेज बसों में पैर रखने की तक की जगह नहीं मिल पा रही है। जबकि परिवहन निगम की ओर से 25 फीसद बसों फेरे बढ़ाने का दावा किया गया था जो कि हवा हवाई साबित हो रहा है। यात्रियों की संख्या को देखते हुए बसें कम पड़ रही हैं। बसें न मिलने की वजह से यात्रियों को डग्गामार वाहनों का सहारा लेना पड़ रहा है।

दो दिन बाद होली का पर्व मनाया जाएगा। इसके चलते दूसरे प्रांतों और जिलों में नौकरी कर रहे लोगों की घर वापसी हो रही है। साथ ही जिले में रह रहे लोग भी अपने घरों की ओर रवाना हो रहे हैं। अधिक ट्रेनों का संचालन न होने की वजह से लोगों के लिए गंतव्य तक जाने के लिए रोडवेज बसों का सहारा लेना पड़ता है। होली पर्व पर यात्रियों यात्रियों की सुविधा के लिए बसों के फेरे बढ़ाने का दावा किया गया। परंतु पिछले दो दिनों से जिस तरह रोडवेज बस स्टैंड पर यात्रियों की भीड़ उमड़ी और उन्हें रोडवेज बसों में सीट पाने लिए जूझना पड़ रहा है। उसने निगम की पोल खोलकर रख दी है। यात्रियों को लाने ले जाने के लिए बसें कम पड़ गई हैं। उन्हें घंटों बसों का इंतजार करना पड़ रहा है। इन दिनों रोजाना 26 हजार से 27 हजार लोग रोडवेज बसों से सफर कर रहे हैं, जबकि आम दिनों में यात्रियों की औसत संख्या लगभग 16 हजार रहती है।

रोडवेज स्टैंड पर बस के इंतजार में खड़े यात्री। ● अमृत विचार

दिल्ली रूट पर दौड़ाई जा रहीं बसें, अन्य खाली

रोडवेज निगम के पास करीब 102 बसों को बेड़ा है। इनमें से एक दर्जन से अधिक बसें चुनावी ड्यूटी में चली गई हैं। करीब 25 फीसद बसें छोटी-मोटी कमियों की वजह से वर्कशॉप में खड़ी हैं। जो बसें हैं उनमें से 80 फीसद बसों को दिल्ली रुट पर दौड़ाया जा रहा है। अन्य रूट खाली पड़े हैं। बरेली, चंदौसी, मुरादाबाद, फर्रुखाबाद आदि स्थानों की ओर जाने वाले यात्रियों को बसों के लिए घंटों इंतजार करना पड़ रहा है।

यात्रियों के लिए डग्गामार बने सहारा

रोडवेज डिपो की बसें न मिलने की वजह से यात्रियों को भारी असुविधा हो रही है। बस के इंतजार में यात्रियों का समय खराब हो रहा है। घंटों इंतजार करने के बाद जब उन्हें रोडवेज बस नहीं मिल पा रही है तो वह डग्गामार वाहनों का सहारा ले रहे हैं। वहीं डग्गामार वाहन चालक भी यात्रियों की मजबूरी का लाभ उठाकर दुगना किराया वसूल रहे हैं।

चौराहों पर जाम का कारण बन रहे डग्गामार वाहन

शहर के पुलिस लाइन, इंद्रा चौक, दातागंज तिराहा और कचहरी आदि चौराहों पर डग्गामार वाहनों की वजह से जाम की स्थिति बनी रहती है। बेतरतीब जहां मर्जी होती है, वहीं ये वाहन खड़े किए जा रहे हैं। हालांकि इन चौराहों पर पुलिस तैनात रहती है, लेकिन उनकी मौजूदगी का डग्गामार चालकों पर कोई असर नहीं होता है। जिससे बसों को निकलने तक जगह नहीं मिल पाती है। बस चालक चौराहे से काफी आगे जाकर बस रोकते हैं, जिससे सवारियां बसों में नहीं चढ़ पाती हैं। डग्गामार वाहनों से पूरे दिन जाम की स्थिति बनी हुई है।

> होली पर रोडवेज बसों के फेरे बढ़ाए गए हैं। जहां के सबसे अधिक यात्री मिलते हैं वहां बसें भेजी जा रही हैं। कुछ बसें चुनाव में चली गई हैं। इस वजह से कुछ दिक्कत हो रही है।
> – **डीके चौबे, एआरएम,** रोडवेज डिपो

आम आदमी पार्टी के जिलाध्यक्ष को घर पर किया नजरबंद

कार्यालय संवाददाता, बदायूं

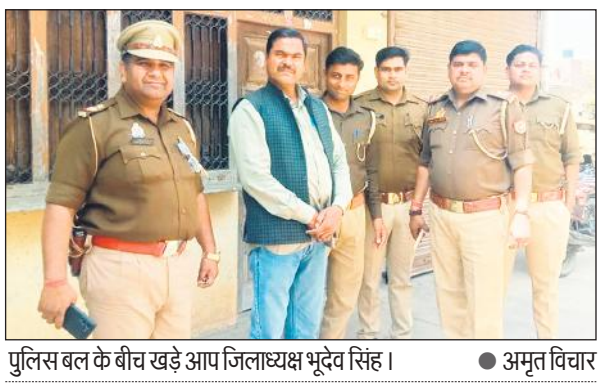
पुलिस बल के बीच खड़े आप जिलाध्यक्ष भूदेव सिंह। ● अमृत विचार

- आवास पर तैनात रहा पुलिस बल, समर्थकों में भारी रोष

अमृत विचार : दिल्ली के मुख्यमंत्री अरविंद केजरीवाल को ईडी द्वारा गिरफ्तार करने के बाद पुलिस प्रशासन ने यहां पर आम आदमी पार्टी के जिला अध्यक्ष भूदेव सिंह को उनके आवास पर ही नजरबंद कर दिया। उनके आवास के बाहर भारी संख्या में पुलिस बल मौजूद रहा। उनके नजरबंद किए जाने से पार्टी कार्यकर्ताओं और समर्थकों में भारी रोष है।

शुक्रवार को आप जिलाध्यक्ष भूदेव सिंह ने कहा कि दिल्ली के मुख्यमंत्री अरविंद केजरीवाल एवं आम आदमी पार्टी के राष्ट्रीय संयोजक की भाजपा के इशारे पर ईडी द्वारा गिरफ्तारी असंवैधानिक है । केंद्र सरकार द्वारा देश की जांच एजेंसियों का दुरुपयोग किया जा रहा है । भारतीय जनता पार्टी को लोकसभा चुनाव में सबसे अधिक डर आम आदमी पार्टी से है। इसलिए षड्यंत्र के तहत उनके नेताओं को जेल में डालने का काम कर रही है। राजनीतिक ईर्ष्या के चलते भारतीय जनता पार्टी द्वारा अरविंद केजरीवाल, मनीष सिसोदिया, संजय सिंह को जेल में डाल दिया है। इस मौके पर आदित्य गुप्ता, राकेश सोलंकी, अंकित रघुवंशी, रुपेश ठाकुर, पिंकू सिंह, आरिफ आदि मौजूद रहे।

ससुराल से लौट रहे युवक की सड़क हादसे में मौत

बदायूं, अमृत विचार : शहर की विजय नगर कॉलोनी निवासी युवक अपनी ससुराल जिला शाहजहांपुर क्षेत्र के गांव में गया था। वापसी में रात हो गई थी। वह बाइक से वापस लौट रहा था। थाना मूसाझाग क्षेत्र में किसी वाहन ने उनकी बाइक को टक्कर मार दी। युवक गंभीर रूप से घायल हो गया। राहगीरों की सूचना पर पहुंची पुलिस उसे जिला अस्पताल लाई, जहां डॉक्टर ने मृत घोषित कर दिया।

विजय नगर कॉलोनी निवासी उमेश (32) पुत्र कुंवरसेन गुरुवार सुबह अपनी ससुराल जिला शाहजहांपुर के थाना परौर क्षेत्र के गांव हैदलपुर गए थे। उन्हें लौटने में रात हो गई थी। थाना मूसाझाग क्षेत्र के गांव फरीदापुर के पास किसी वाहन ने उनकी बाइक को टक्कर मार दी। वह गंभीर रूप से घायल हो गए। राहगीरों ने पुलिस को सूचना दी। सूचना पर परिजन भी पहुंच गए। पुलिस ने शुक्रवार को पोस्टमार्टम कराकर शव परिजनों को सौंप दिया।

खाद्य सुरक्षा विभाग की टीम का छापा, लिए सैंपल

दुकान से पेड़ा का सैंपल लेती टीम। ● अमृत विचार

कार्यालय संवाददाता, बदायूं

अमृत विचार: खाद्य औषधि एवं संरक्षण विभाग के अधिकारियों द्वारा शुक्रवार को शहर के बाजारों में छापा मारा गया। अधिकारियों ने खोया से निर्मित खाद्य पदार्थों के आठ सैंपल लिए।

सहायक आयुक्त खाद्य द्वितीय सीएल यादव के नेतृत्व में टीम ने शहर के रजी चौक स्थित न्यू चाणक्य मिष्ठान भंडार से दूध की लौज, धर्मेन्द्र खोया वाले से खोया, चाणक्य मिष्ठान भंडार से रसगुल्ला, मम्मन खां के यहां से पेड़ा, इंद्रा चौक स्थित मुश्ताक हुसैन के यहां से खोया, बस स्टैंड स्थित भगवत शरण के यहां खोया, अमन हुसैन के यहां से रस्क, रवेंद्र के यहां से खोया का सैंपल लिया। टीम में खाद्य सुरक्षा अधिकारी डीके शुक्ल, देवकांत, राजीव कुमार, एतीश कुमार, शहाबुद्दीन, माता शंकर, भूपेंद्र आदि शामिल रहे।

खंभे से टकराया जुगाड़ वाहन राजमिस्त्री की मौत

बिल्सी, अमृत विचार : वजीरगंज-बिल्सी मार्ग स्थित गांव बांस बरौलिया के पास शुक्रवार की दोपहर एक जुगाड़ वाहन बिजली के खंभे से टकरा गया। हादसे में एक राजमिस्त्री की मौत हो गई।

बिल्सी कोतवाली क्षेत्र के गांव घंघौसी निवासी पोशाकी लाल (51) पुत्र रामलाल राजमिस्त्री थे। उन्होंने अपनी बाइक से जुगाड़ वाहन बनाया था। शुक्रवार दोपहर वह जुगाड़ वाहन पर एक भट्ठे से ईंटें लादकर जा रहे थे। गावं बांस बरौलिया के पास जुगाड़ वाहन का एक्सेल अचानक टूट गया। जुगाड़ वाहन अनियंत्रित होकर सड़क किनारे बिजली के खंभे में जा टकराया। पोशाकी लाल गंभीर रूप से घायल हो गए। राहगीरों की सूचना पर एंबुलेंस पहुंची। घायल को सामुदायिक स्वास्थ्य केंद्र ले जाया गया। जहां डॉक्टर ने पोशाकी लाल को मृत घोषित कर दिया।

सात दिन में जांचीं 249936 कॉपियां, 106136 बाकी

शुक्रवार को जांची 43 हजार से अधिक कॉपियां, एसके कॉलेज में शिक्षकों की कमी से नहीं पूरा हुआ मूल्यांकन

कार्यालय संवाददाता, बदायूं

अमृत विचार: शहर के चार मूल्यांकन केंद्रों पर यूपी बोर्ड परीक्षा की कॉपियां जांची जा रही हैं। अब तक 249936 उत्तर पुस्तिकाएं जांचने का काम पूरा हो चुका है। अभी एक लाख से अधिक कॉपियां शेष बची हैं। शुक्रवार को सभी केंद्रों पर 43328 कॉपियां जांची गईं। वहीं एसके इंटर कॉलेज में शिक्षकों की कमी के कारण आठ हजार कॉपियां ही जांची जा सकीं। जबकि यहां पर जिस तेजी के साथ कॉपियां जांची जा रही थीं। उसे देखते हुए सातवें दिन ही मूल्यांकन समाप्त होने की पूरी पूरी संभावना थी।

मूल्यांकन करते परीक्षक। ● अमृत विचार

जिले के चार केंद्रों पर मूल्यांकन कार्य चल रहा है। शुक्रवार को राजकीय इंटर कॉलेज में 9454 और राजकीय कन्या इंटर कॉलेज में इंटरमीडिएट की 9002 कॉपियां जांची गईं। वहीं एसके कॉलेज में हाईस्कूल की 8632 तथा इस्लामिया इंटर कॉलेज में 16294 कॉपियां जांची गईं। सभी केंद्रों पर कुल 43328 कॉपियों का मूल्यांकन परीक्षकों द्वारा किया गया। अब तक 249936 कॉपियां जांची जा चुकी हैं। अब कुल 106136 कॉपियां जांचने के लिए शेष हैं। अब तक एसके और इस्लामिया इंटर कॉलेज में परीक्षक 16 से 17 हजार कॉपियां जांच रहे थे। इससे प्रतीत हो रहा था कि एसके इंटर कॉलेज में सातवें दिन मूल्यांकन कार्य पूरा हो जाएगा। परंतु ऐसा हो न सका। कॉपियां जांच रहे राजकीय इंटर कॉलेजों के शिक्षक उन्मुखी कार्यक्रम के तहत शुक्रवार से शुरू हुए प्रशिक्षण में चले गए। इस कारण मात्र 8632 कॉपियां ही परीक्षकों द्वारा जांची जा सकीं। ऐसे में शनिवार को इस केंद्र पर मूल्यांकन कार्य पूरा होने की संभावना है।

- **जिले के चार केंद्रों पर 16 मार्च से चल रहा यूपी बोर्ड की उत्तर पुस्तिकाओं का मूल्यांकन**

सरकारी स्कूलों के शिक्षकों को प्रशिक्षण में भेजा गया है। इस कारण मूल्यांकन कार्य प्रभावित हुआ है। अब होली की छुट्टियों में भी मूल्यांकन कार्य बंद रहेगा। इसके चलते निर्धारित तिथि से अधिक समय तक मूल्यांकन जारी रह सकता है।
-डॉ प्रवेश कुमार, डीआईओएस

गुलड़िया स्वास्थ्य केंद्र पर ताला, सीएमओ से की शिकायत

बदायूं। नगर पंचायत गुलड़िया के प्राथमिक स्वास्थ्य केंद्र पर ताला लटका होने से लोगों को इलाज नहीं मिल पा रहा है। इसकी शिकायत सीएमओ से की गयी है। पूर्व चेयरमैन पति सुरेश चंद्र राठौर अपने पड़ोसी चेतराम सिंह को बुखार आने पर शुक्रवार को गांव के ही जगदीश सिंह के साथ दवा दिलाने को सुबह दस बजे प्राथमिक स्वास्थ्य केंद्र पर पहुंचे तो वहां ताला लटका था। स्वास्थ्य केंद्र पर कई मरीज डॉक्टर के आने का इंतजार कर रहे थे। साढ़े दस बजे तक स्वास्थ्य केंद्र नहीं खुला तो पूर्व चेयरमैन पति सुरेश चंद्र राठौर ने फोन द्वारा मुख्य चिकित्साधिकारी से शिकायत की जिस पर मुख्य चिकित्सा अधिकारी ने जांच कराने के बाद कार्रवाई का आश्वाशन दिया है। सुरेश चंद्र राठौर ने बताया कि डॉक्टरों के समय से न आने की वजह से परेशान होकर तमाम मरीज प्राइवेट डॉक्टरों से अपना इलाज कराते हैं।

छह को होगी जामा मस्जिद मामले की सुनवाई

बदायूं। अखिल भारत हिंदू महासभा के प्रदेश अध्यक्ष मुकेश पटेल ने जामा मस्जिद शम्शी की जगह नीलकंठ महादेव मंदिर होने का दावा किया था और कोर्ट में याचिका दायर की थी। पोषणीयता पर सुनवाई की जा रही है। जिसकी तारीख 22 मार्च निर्धारित थी। अदालत ने मामले में अगली तारीख दी है। अब इस मामले की सुनवाई छह अप्रैल को की जाएगी।

सीजेएम ने सुनाई सजा, एक हजार का डाला जुर्माना

बदायूं। रेलवे एसपी मुरादाबाद के निर्देशन में 2016 में चलाए गए चेकिंग अभियान के दौरान चाकू सहित पकड़े गए एक आरोपी को रेलवे पुलिस ने आठ साल तक पैरवी कर सजा दिलाई है।

रेलवे पुलिस ने बताया कि 2016 में रेलवे स्टेशन पर थाना व ग्राम हजरतपुर निवासी जितेंद्र वाल्मीकि पुत्र जगदीश वाल्मीकि को एक चाकू सहित गिरफ्तार किया था। उस पर मुकदमा दर्ज कर उसे जेल भेज दिया गया था। जेल से जमानत मिलने के बाद बाद केस चलाया गया। जिसमें 20 मार्च को सीजेएम की फास्ट ट्रैक कोर्ट ने फैसला सुनाते हुए जेल में बितायी अवधि को सजा बतौर दंड दिया और एक हजार रुपए का जुर्माना डाला है। जुर्माना अदा नहीं करने पर आरोपी को सात दिन की जेल होगी।

सार-संक्षेप

जूनियर में काव्या, सीनियर वर्ग में अहमद टॉपर

बिल्सी। भूदेवी वार्ष्णेय इंटर कॉलेज में विद्यार्थियों को परीक्षा फल वितरित किया गया। जिसमें जूनियर वर्ग में काव्या शर्मा तथा सीनियर वर्ग में अहमद रजा सिद्दीकी कॉलेज में टॉपर रहे। कॉलेज के प्रबंधक सुरेश बाबू गुप्ता व उप प्रबंधक दिनेश कुमार गुप्ता एवं प्रधानाचार्य प्रदीप कुमार शर्मा ने सभी टॉपर्स को अंक पत्र प्रदान किये तथा विभिन्न कक्षाओं में प्रथम, द्वितीय, तृतीय स्थान पर रहे छात्र-छात्राओं को सीनियर इंचार्ज प्रदीप सक्सेना व जूनियर इंचार्ज राजेंद्र कुमार शर्मा ने अंक पत्र देकर सम्मानित किया। इस मौके पर सुनील कुमार, तबस्सुम खान, संजीव कुमार माथुर, जय प्रकाश शाक्य, गीता रानी, ठाकुर देव सिंह, वरुण कुमार सिंह, अभिषेक माहेश्वरी व दीपाली सक्सेना एवं कॉलेज का समस्त स्टाफ मौजूद रहा।

निर्माणाधीन कोल्ड स्टोर में आलू भंडारण पर लगाई रोक

बदायूं। निर्माणाधीन कोल्ड स्टोर में आलू का भंडारण किए जाने की शिकायत डीएम से की गई। डीएम के निर्देश पर एसडीएम बिल्सी ने कोल्ड स्टोर पहुंचकर निरीक्षण किया। साथ ही अभिलेख उपलब्ध कराने के लिए संचालक को कहा। परंतु संचालक अभिलेख नहीं दिखा सके। इस पर एसडीएम ने आलू भंडारण पर रोक लगा दी है। एसडीएम बिल्सी प्रर्वधन शर्मा ने बताया कि इस्लामनगर थाना क्षेत्र के मई कलां में कोल्ड का निर्माण चल रहा है। जिसमें संचालक द्वारा आलू का भंडारण शुरू कर दिया। डीएम के निर्देश पर कोल्ड स्टोर की जांच की गई। कोल्ड स्टोर संचालक अभिलेख नहीं दिखा पाया इसके चलते आलू भंडारण पर रोक लगा दी है।

जेल में महिलाओं- बच्चों को बांटा होली का सामान

इस्लामनगर। शुक्रवार को जिला कारागार में जेल सुपरिटेंडेंट विनय कुमार एवं अपराध निरोधक कमेटी ने जेल में निरुद्ध बच्चों एवं महिला बंदियों को होली के पावन पर्व पर दैनिक आवश्यकता की वस्तुएं प्रदान कीं। महिला बंदियों से हालचाल जाना। जोन उपाध्यक्ष संजय पाठक ने उनसे बातचीत कर समस्याओं को जाना। इस मौके पर जेल पुलिस समेत उत्तर प्रदेश अपराध निरोधक कमेटी टीम के सदस्य मौजूद रहे।

मुल्क और कौम की तरक्की के लिए की गई दुआ

बदायूं। पवित्र माहे रमजान के दूसरे जुमे की नमाज में मुल्क और कौम की दुआ के लिए हाथ उठे, रोज़ेदारों ने अकीदत के साथ मस्जिदों में नमाज अदा की। शुक्रवार को जिले भर की सभी मस्जिदों व खानकाहों में नमाज अदा की गयी। मस्जिदों में शांतिपूर्वक नमाज अदा की गई। शुक्रवार को नमाज के दौरान मस्जिदें खचाखच भरी रहीं और अल्लाह की रजा में रमजान का दूसरा जुमा बीता। जामा मस्जिद शम्सी समेत खानकाहे कादरिया और हज़रत मीराजी साहब की मस्जिद में जुमे की नमाज रोज़ेदारों ने अकीदत के साथ अदा की। जुमे की नमाज में मुल्क और कौम की दुआ के लिए उठे हाथ, रोज़ेदारों ने अमन चैन की दुआ मांगी।

नये सत्र से छह बा विद्यालयों में 12वीं तक लगेंगी कक्षाएं

कार्यालय संवाददाता, बदायूं

- **60 करोड़ से 18 विद्यालयों को किया जाना है उच्चीकृत**

अमृत विचार: जिले के छह कस्तूरबा गांधी आवासीय विद्यालयों में आगामी नए शैक्षिक सत्र यानि एक अप्रैल से इंटर तक पढ़ाई शुरू हो जाएगी। छात्राओं के बैठने के लिए डेस्क, बेंच समेत अन्य उपकरण की खरीद विभाग ने शुरू कर दी है।

जिले के 15 ब्लॉक और तीन नगर क्षेत्रों सहित 18 कस्तूरबा गांधी बालिका आवासीय विद्यालय संचालित हैं। इन विद्यालयों में छठवीं से आठवीं तक ही छात्राओं को पढ़ाई के साथ आवासीय सुविधा दी जाती है। कुल 1800 छात्राएं पढ़ती हैं। आठवीं की पढ़ाई के बाद आगे की पढ़ाई के लिए अन्यत्र जाना पड़ता था। इसके चलते कई अभिभावक आगे की पढ़ाई रोक देते थे। इस पर शासन ने सत्र 2020-21 में जिले के कस्तूरबा विद्यालयों को इंटर तक उच्चीकृत करने के लिए साठ करोड़ से अधिक की धनराशि स्वीकृत की थी। इन सभी विद्यालयों को उच्चीकृत किया जाना है। इनमें छह स्कूलों म्याऊं, उसावां, समरेर, जगत, कादरचौक और सहसवान स्थित विद्यालयों की बिल्डिंग बनकर तैयार हो गई है। जिसे कार्यदायी संस्था के द्वारा विभाग के हैंडओवर भी कर दिया गया है। शेष 12 में कक्षा भवन आदि बुनियादी ढांचा बनाने के लिए कार्यदायी संस्था को 2022 तक समय दिया गया था, लेकिन कार्यदायी संस्था की शिथिलता से कार्य पूरा नहीं हो पा रहा है। वहीं जिन छह स्कूलों की बिल्डिंग तैयार हैं उनका जून 2023 में मुख्यमंत्री ने लोकार्पण कर दिया। साथ ही इनमें नौवीं कक्षा के लिए छात्राओं का एडमिशन भी लिया गया है। इससे वह 2025 में होने वाली यूपी बोर्ड परीक्षा में शामिल होंगी। अब इनमें अप्रैल से इंटर तक की पढ़ाई के लिए जरूरी उपकरण की खरीद जेम पोर्टल के माध्यम से विभाग कर रहा है। बीएसए स्वाती भारती ने बताया कि चयनित कस्तूरबा विद्यालयों में कक्षा व आवास बनकर तैयार है। अप्रैल 2024 तक नौवीं से बारहवीं तक की पढ़ाई शुरू हो जाएगी। उन्होंने बताया कि यहां फिजिक्स, केमेस्ट्री, बायोलॉजी की लैब भी तैयार की गई है। साथ ही स्मार्ट क्लास रूम तैयार किए गए हैं।

बिना ऑपरेशन गुर्दे की पथरी का इलाज होम्योपैथी द्वारा
सिन्कोना होम्योपैथिक सेन्टर

डा. ब्रजेश कुमार
होम्योपैथिक फिजीशियन
बी.एच.एम.एस.
(आगरा)
सम्पर्क करें :
9058575790
8077383286
- चर्म रोग (सोराइसिस, दाद, एक्जीमा, मस्से इत्यादि)
- बच्चों का रात में बिस्तर गीला कर देना
- बालों का झड़ना, गंजापन, बालों की सफेदी
- महिलाओं की माहवारी सम्बन्धित समस्याऐं ल्यूकोरिया आदि
- बवासीर, फिशर
- मानसिक रोग (डिप्रेशन)
- चेहरे के कील, मुहांसे
- मिर्गी
- माइग्रेन (आधे सिर का दर्द)
- ब्लड प्रेशर, शुगर
- सियाटिका का दर्द
- मानसिक दुर्बलता
- मोटापा
- पेट संबंधी रोग, जिगर के रोग
- साइनस
- टॉसिल का बढ़ जाना
- थायराइड
- जोड़ों का दर्द
- गुप्त रोग
पता :
116 बी-1, मॉडल टाउन, स्टेडियम रोड, (निकट संजय नगर पेट्रोल पम्प) बरेली
समय :
सोमवार से शनिवार
प्रातः 11 बजे से 4 बजे तक, शाम 6 बजे से रात 9 बजे तक
रविवार
12 बजे से 2 बजे तक

ओम शान्ति हॉस्पिटल

डॉ. पुलकित अग्रवाल
M.B.B.S., D.L.O., D.N.B. (ENT)
(नाक, कान, गला, थायराइड व कैंसर रोग विशेषज्ञ)
रिसर्च इंस्टीट्यूट से नवीनतम टेक्नोलॉजी की विशेष ट्रेनिंग प्राप्त दूरबीन विधि द्वारा नाक, कान, गले के सभी ऑपरेशन में माहिर
● कान का बहना, कम सुनाई देना ● चक्कर आना ● सिर में दर्द ● नाक, कान, गले में चुभन या दर्द होना ● नाक बंद होना, सायनस की समस्या, नाक से खून आना, अत्याधिक छींक आना ● सोते समय खर्राटे आना ● आवाज का बैठ जाना ● मुंह न खुलना ● चेहरे पे दाग या दाने होना, आंखें व चेहरे का भारीपन होना ● खाना निगलने में दिक्कत, मुँह में छाले ● गले में गाँठें
नाक, कान व गले के ऑपरेशन जैसे:-
● कान के पर्दे में छेद ● नाक में टेढ़ी या बढ़ी हुई हड्डी ● गले में टांसिल ● मुँह में कैंसर ● गले में घेंघा या अन्य किसी तरह की गांठ ● लार ग्रंथि में पथरी से आई सूजन ● नाक अथवा जबड़े की टूटी हड्डी ● गले में मांस के कारण बैठी आवाज ● आँख में नासूर का बिना चीरे के ऑपरेशन
दूरबीन द्वारा आधुनिक विधि से कान के पर्दे का चीरा व टाँका रहित ऑपरेशन
मुंह से आंतों तक की दूरबीन विधि की आधुनिक जाँच (ENDOSCOPY CENTRE)

दिल्ली के डॉक्टरों द्वारा एलर्जी का जड़ से इलाज (Immunotherapy)

डॉ. प्रियांशी अग्रवाल
BDS, FDIP, MIDA
(दन्त रोग विशेषज्ञ व इम्प्लांटोलॉजिस्ट)
उपलब्ध सुविधायें
● दाँतों का डिजिटल X-Ray ● दाँतों की नस का इलाज (RCT) ● अत्याधुनिक मशीनों द्वारा दाँतों की सफाई (Ultrasonic Scaling) ● दाँतों के कलर की फिलिंग व चाँदी भरना ● फिक्स दाँत (Bridges) ● बत्तीसी बनाना (Complete Denture) ● बिना दर्द के दाँत निकालना ● लेजर द्वारा दाँत के कलर का मसाला भरना (Composite Filing) ● हड्डी में फिक्स दाँत लगाना (Dental Implant) ● टेढ़े-मंढ़े दाँतों का इलाज (Orthodontic Treatment) ● बच्चों के दाँतों की सभी बीमारियों का इलाज
विभाग :- ● नाक, कान, गला रोग ● दन्त रोग ● हड्डी व जोड़ रोग ● चर्म रोग ● जनरल फिजीशियन
24 घण्टे भर्ती एवं ऑपरेशन की सुविधा उपलब्ध
ओम शान्ति हॉस्पिटल
निकट बरेली कॉलेज मेन गेट, काली बाड़ी, बरेली
7500692860

MEDICAL Lifelines OF BAREILLY अमृत विचार
विज्ञापन हेतु सम्पर्क करें :- 7464943582

डॉ. दर्शन मेहरा
एम.बी.बी.एस., एम.डी. (मेडिसिन)
Cardiopulmonologist, Diabetologist & Intensivist
आयुष्मान एवं TPA कैशलेस सुविधा उपलब्ध
डायबिटीज, थायराइड, डेंगू, मलेरिया, टी.बी., पेट रोग, गठिया, फेफड़ों के रोग, तेज बुखार, एलर्जी, जटिल रोगों का उचित इलाज
दर्पिन हॉस्पिटल
संजय नगर रोड, पीलीभीत बाईपास, बरेली
हैल्प लाइन – 8979252222, 9457663289

डॉ. रजनीकांत साहू
MBBS, MS, MCh. (SGPGI, Lucknow)
Ex-Consultant-MAX Hospital, Delhi
वरिष्ठ न्यूरो सर्जन
मो. 7417389433
बरेली न्यूरो एण्ड स्पाईन सेन्टर
पता:- सी 427 डिवाइन हॉस्पिटल के सामने, के.के. हॉस्पिटल रोड, राजेन्द्रनगर, बरेली
सुविधायें:- सिर की चोट का इलाज व ऑपरेशन, ब्रेन ट्यूमर, दिमागी गांठ तथा ब्रेन हैमरेज का ऑपरेशन, गर्दन व पीठ का दर्द, सियाटिका, स्लिप डिस्क, स्पाइनल ट्यूमर का इलाज व ऑपरेशन, सिर दर्द व मिर्गी के दौरे का इलाज।
मिलने का समय प्रातः 10 से 12, सायं 6 से 8
7017678157

डॉ. हारिस अंसारी
एम.एस., एम.सी.एच. (यूरोलॉजी)
Consultant Urologist & Andrologist
गुर्दा, प्रोस्टेट, पेशाब की थैली की पथरी व कैंसर सर्जन
● प्रोस्टेट (गदूद का आपरेशन) (TURP) ● गुर्दे की पथरी का आपरेशन (PCNL) ● गुर्दे की नली (यूरेटस) की पथरी का ऑपरेशन (URSL) ● पेशाब के समस्त प्रकार के रोगों का इलाज
आयुष्मान योजना अन्तर्गत स्वास्थ्य लाभ मुफ्त
डॉ. एम. खान हॉस्पिटल
मल्टी स्पेशलिटी व क्रिटिकल केयर सेन्टर
स्टेडियम रोड, निकट सेंट फ्रांसिस स्कूल, बरेली
समय दोपहर 12 से शाम 4 बजे तक हेल्पलाईन 9897838286, 9837549348

डा. सतेन्द्र शर्मा
M.D. (Ayu.)
बवासीर, भगन्दर रोग विशेषज्ञ
क्या आपकी हर सुबह परेशानी लेकर आती है
जैसे : शौच के समय जलन, दर्द एवं खून, मल द्वार के पास से मवाद व कपड़े खराब होते रहना।
क्षार सूत्र विधि द्वारा इन सभी बीमारियों से सम्पूर्ण निदान पायें।
श्रद्धा केयर अस्पताल
मिनी बाईपास, प्रेम नर्सरी के सामने, कर्मचारी नगर, नैनीताल रोड बरेली सम्पर्क सूत्र : 9758284825, 8077550393
आयुष्मान कार्ड धारकों के लिए फ्री मोतियाबिन्द व नाखूना के ऑपरेशन
TPA कैशलेस की सुविधा, ECHS द्वारा मोतियाबिन्द की सुविधा
नेत्र सर्जन

डॉ. आफताब आलम
एम.बी.बी.एस., डी.ओ.एम.एस. (ए.एम.यू.)
रोहिलखंड रत्न व अचीवर अवार्ड से सम्मानित
मोतियाबिन्द के ऑपरेशन की शुरूआत मात्र 2000/- रु. से
मिलने का समय-प्रातः 10 से 3 बजे तक, शाम : 6 से 8 बजे तक
डॉ. आफताब आई केयर मो. 9758934778
ऑर्थोडेन्ट क्लीनिक, निकट आकाश पुरम गेट, जगतपुर रोड, बरेली

डॉ. नितिन अग्रवाल
एम.डी. (गोल्ड मेडिलिस्ट), डी.एम. (कार्डियोलॉजी)
हृदय रोग विशेषज्ञ मो. 9457833777
ECG+ECHO+TMT+HOLTER
हृदय रोग के लक्षण:- ◆ घबराहट ◆ छाती में दर्द या भारीपन ◆ सांस फूलना ◆ पैरों में सूजन ◆ हाई ब्लडप्रेशर ◆ हाई कोलेस्ट्रोल ◆ डाइबिटीज (शुगर) ◆ सीने या पेट में जलन या दर्द ◆ हार्ट अटैक ◆ हार्ट फेल
APPLE CARDIAC CARE
ए-3, एकता नगर, केयर अस्पताल के सामने, स्टेडियम रोड, बरेली। सम्पर्क करें:- 9458888448

डॉ. गयास अहमद
MBBS, DCH, DNB (Paediatric) NEW DELHI
नवजात शिशु एवं बाल रोग विशेषज्ञ
भू.पू. चिकित्सक सर गंगाराम अस्पताल, नई दिल्ली

NEW BORN AND CHILD CARE CLINIC
1. मुंशी नगर गेट, डेलापीर मण्डी, पीलीभीत रोड, बरेली
समय – प्रातः 9 बजे से 12 बजे तक, शाम 4 बजे से 8 बजे तक
सुविधायें :- ◆ वेन्टीलेटर/BIPAP/CPAP युक्त NICU/PICU की सुविधा, ◆ प्रीमेच्योर बच्चों के लिए सफेक्टेन्ट एवं विशेष देखभाल की सुविधा, ◆ नवजात निमोनिया व जन्मजात दौरे पड़ने का इलाज, ◆ पीलिया का इलाज, ◆ दिमागी बुखार, ◆ मलेरिया, डेंगू, टायफाइड का इलाज
HELP LINE - 7017920279, 8920198518

शहर में आज

- भाई चारा एकता समिति का होली मिलन समारोह शहर के लवकुश नगर में सुबह 11 बजे से।
- क्षत्रिय महासभा द्वारा बांके बिहारी के फूला डोल शोभायात्रा का आरंभ सहावर गेट स्थित अट्टा वाली गली से शाम पांच बजे से।
- ब्राह्मण कल्याण सभा द्वारा तीर्थ नगरी सोरों में श्रीवराह भगवान परिक्रमा हरि की पौड़ी से शाम सात बजे से।

एक नजर

होली पर बंद रहेंगी शराब की दुकानें, निर्देश जारी

कासगंज। जिला मजिस्ट्रेट एवं लाइसेंस प्राधिकारी सुधा वर्मा ने जिले कासगंज में होली पर्व के अवसर पर लोक शांति एवं कानून व्यवस्था बनाए रखने के लिए संयुक्त प्रांत आबकारी अधिनियम 1910 की धारा 59 के अन्तर्गत प्रदत्त अधिकारों का प्रयोग करते हुए आदेश जारी किए हैं कि जनपद कासगंज की सभी फुटकर आबकारी दुकानें अर्थात देशी शराब आदि की बिक्री होली तक पूर्णत: बंद रहेंगी।

गैंगस्टर का वांछित चढ़ा पुलिस के हत्थे

कासगंज। सदर कोतवाली पुलिस ने सूचना के आधार पर फरार चल रहे गैंगस्टर के वांछित आरोपी को गिरफ्तार करने में सफलता प्राप्त की है। इंस्पेक्टर रामवकील सिंह ने बताया कि वांछित आरोपी सूरज निवासी नगला वाले नई बस्ती सहावर गेट को गिरफ्तार किया है। वह गैंगस्टर का वांछित था। पूछताछ के बाद न्यायालय के समक्ष पेश किया है। जहां से न्यायिक अभिरक्षा में भेजा गया है।

हत्यारोपी की जमानत अर्जी खारिज

कासगंज। कासगंज कोतवाली क्षेत्र से 27 अगस्त 2023 को अपहृत कर ले जाए गए ओमपाल की हत्या कर देने के मामले में जनपद फर्रुखाबाद के थाना कंपिल के गांव चमरौआ निवासी विपिन की जमानत अर्जी को बलहीन पाते हुए जिला सत्र न्यायाधीश ने निरस्त कर दी।

बाजारों पर चढ़ा होली का रंग, लोगों ने खरीदे अबीर-गुलाल व पकवान

भीड़भाड और अनियंत्रित यातायात व्यवस्था से लग रहा जाम, फुटपाथों पर फैले कारोबार ने बढ़ाईं लोगों की समस्याएं

कार्यालय संवाददाता, कासगंज

अमृत विचार : रविवार को होलिका दहन तो सोमवार को धुलेंडी होगी। इस कारण बाजारों में भीड़ उमड़ रही है। सड़कों पर पल पल जाम लग रहा है। शहर से लेकर कस्बों और गांव तक यही हालत है। शुक्रवार को बाजार पहुंचे लोगों ने जमकर खरीदारी की। फुटपाथों पर फैले व्यापार ने लोगों की मुश्किलें बढ़ाई। अनियंत्रित यातायात व्यवस्था से जाम के हालात रहे।

रविवार को होलिका दहन तो सोमवार को धुलेंडी होगी। त्योहार को लेकर बाजार बीते कई दिनों से गुलजार थे, लेकिन शुक्रवार को रौनक शबाब पर आ गई। सुबह से शाम तक खरीदारी की भीड़ उमड़ रही है। रंग गुलाल पिचकारी, रेडीमेड वस्त्र एवं खाद्य सामग्री विक्रेताओं के यहां खरीदारों की भीड़ लग रही है। हलवाइयों की दुकानों पर भी रेडीमेड गुझिया और सेब, मठरी आदि पकवान लेने के लिए लोग पहुंच रहे हैं। शहर में ही नहीं कस्बे में भी खदीदारों की भीड़ से बाजारों में जाम जैसे हालात बने रहे। सुबह आम दिनों से पहले ही जल्दी बाजार खुल गए। 10 बजे तक तो बाजारों में खरीदारों की भीड़ इस कदर हो गई शहर की चारों मुख्य बाजार नदरई गेट, सहावर गेट, बिलराम गेट एवं सोरों गेट पर पल पल जाम लगा। जाम से लोगों को परेशानी का सामना करना पड़ा। त्योहार के कारण रंग गुलाल, पिचकारी की दुकानें अस्थाई रूप से फुटपाथों पर सज गई हैं। फुटपाथ घिर जाने से सड़कें सकरी हो गई हैं तो जाम से लोगों को परेशानी का सामना करना पड़ रहा है। वाहनों के दबाव से यातायात व्यवस्था भी बेपटरी दिखाई दे रही है।

बढ़ी खोए की मांग, दूध की किल्लत: होली पर्व घर-घर खोए की गुझिया बनाई जाती है। लिहाजा बीते तीन दिनों में खोए की मांग बढ़ गई है। खोया विक्रेताओं ने इसकी कीमत भी बढ़ा दी है। खोया की आपूर्ति के लिए दूध को ऊंची कीमतों में खरीदा जा रहा है। स्थिति यह है कि खोए की मांग तो बढ़ी है, लेकिन घरेलू उपभोक्ताओं के लिए दूध की किल्लत हो रही है। पैक दूध की भी आपूर्ति कम दिखाई दे रही है। दूध न मिलने से घरों में लोगों को परेशानी का सामना करना पड़ रहा है।

शहर के नदरई गेट बाजार में खाद्य सामग्री खरीदतीं महिलाएं। ● अमृत विचार

नो एंट्री पर रही सख्ती

शहर के चारों मुख्य बाजारों में भारी वाहनों के प्रवेश पर सुबह नौ बजे से रात आठ बजे तक रोक है। आम दिनों में इसका कड़ाई से पालन नहीं हो पाता है और नो एंट्री के समय में भी बाहरी वाहन बाजारों में प्रवेश कर जाते हैं। होली पर्व के चलते खरीदारों और उनके दो पहिया वाहनों के दबाव से बाजारों में यातायात व्यवस्था चरमराई हुई थी। जबकि नो एंट्री का सख्ती से पालन कराया जा रहा था। भारी वाहनों का प्रवेश मुख्य बाजारों में पूरी तरह प्रतिबंधित था।

शहर की गांधी मूर्ति बाजार में वाहनों के दबाव और भीड़भाड़ के चलते लगा जाम।

स्कूल-कॉलेजों में उड़े रंग बच्चों ने की मौज-मस्ती

शहर के आदर्श पब्लिक स्कूल में होली खेलते बच्चे। ● अमृत विचार

कार्यालय संवाददाता, कासगंज

- विद्यार्थियों ने खेली होली, शिक्षकों ने बताया महत्व

अमृत विचार : शहर से लेकर कस्बों और गांव तक स्कूल, कालेजों और कोचिंग सेंटरों पर शुक्रवार को रंग गुलाल उड़ा। विद्यार्थियों ने शिक्षकों के साथ होली खेली। एक दूसरे को गले लगाकर होली की शुभकामनाएं दी। शिक्षकों ने विद्यार्थियों को होली त्योहार का महत्व बताते हुए सौहार्द के साथ होली खेलने के लिए प्रेरित किया।

नगर के सहावर गेट स्थित आदर्श पब्लिक स्कूल में शुक्रवार को वार्षिक परीक्षा संपन्न होने के बाद होली का पर्व बड़े धूम धाम से मनाया।

विद्यालय के प्रबन्धक संजय पुंढीर, प्रधानाचार्य सौरभ वर्मा ने होली का महत्व बताया। इस अवसर पर ममता सिंह, दीपक कुशवाह, अभिषेक पुंढीर, अनुराग पुंडीर, यतेंद्र कुशवाह, प्रीति कुशवाह, गोल्डी चौहान, गुंजन राजपूत आदि उपस्थित रहे।

गौरी शंकर शारडा जूनियर हाईस्कूल, आनंदी लाल बिड़ला जूनियर हाईस्कूल में बच्चों ने एक दूसरे को रंग लगाकर होली की शुभकामनाएं दी। विद्यालय के प्रबंधक राजीव कावरा ने विद्यार्थियों को भाईचारे के साथ होली खेलने के लिए प्रेरित किया। दुर्गा मांटेसरी स्कूल, छेदालाल जूनियर हाईस्कूल, दद्दा पब्लिक स्कूल सहित शहर के अन्य विद्यालयों में होली का पर्व मनाया गया। कस्बा अमांपुर के एसएन पब्लिक स्कूल में बच्चों ने शिक्षकों के साथ जमकर होली खेली। प्रबंधक डा. भगवान सिंह राजपूत ने फाग गीत गाकर बच्चों को सुनाए। प्रधानाचार्य कुलदीप यादव ने बच्चों को मिठाई बांटकर बधाई दी। डा. गीता राजपूत, सुमन राजपूत, पंकज राजपूत, पुष्पेंद्र वर्मा, अमरकांत सर, राजकिशोर आदि रहे।

अमांपुर के एसएन पब्लिक स्कूल में रंग गुलाल में रंगे स्कूल बच्चे।

बाजार में बिक रहीं गोबर से बनी रेडीमेड गुलरिया

कार्यालय संवाददाता, कासगंज

- बीते कई वर्षों से होली पर इनकी होती है मांग
- अब घरों में लोग गुलरिया बनाने से करते गुरेज

अमृत विचार : आधुनिकता के दौर में अब परंपरागत मान्यताओं से भी लोग गुरेज करने लगे हैं। यही कारण है कि अब होली पर जलाने वाली गोबर से बनी गुलरिया भी अब रेडीमेड मिलने लगी है। वैसे तो यह बाजार में बीते कई वर्षों से मिल रही हैं, लेकिन अब इनकी मांग बढ़ती जा रही है।

वैसे तो अब आधुनिक युग में सब कुछ रेडीमेड मिलता है। इतना ही नहीं अब तो रोटी भी पैक आने लगी है। त्योहारों पर भी पूजा अर्चना की सामग्री भी अब रेडीमेड मिलती है। सब कुछ बदलता जा रहा है। बदलाव के इस क्रम में होली त्योहार पर होलिका दहन के लिए गोबर की गुलरिया भी अब रेडीमेड मिल रही हैं। एक समय था जब लोग होली त्योहार के लिए गुलरिया घरों पर ही बनाते थे और इनका निर्माण फुलोरा दोज से हो जाता था। ग्रामीण क्षेत्रों में भले ही यह परंपरा आज जिंदा हो, लेकिन शहरों में परंपरा प्राय मृत हो चुकी है। अधिकांशतः लोग रेडीमेड गुलरिया खरीदकर ही होलिका दहन करते हैं। इन दिनों बाजार में रेडीमेड गुलरियों की उपलब्धता है और उनकी बिक्री हो रही है।

शहर की गंगेश्वर कालोनी में छत पर सूखती गोबर की बनाई गईं गुलरियां।

बाजार में अब सब कुछ रेडीमेड उपलब्ध होने लगा है, लेकिन साल में एक बार होलिका माता की पूजा पर चढ़ने वाली गोबर से बनी गुलरियों के हार भी बाजार में रेडिमेड बिकने लगी है। – सरोज देवी

गोबर का आसानी से ना मिलना होने के साथ-साथ महिलाओं व बच्चों में घर में गोबर की गुलरिया बनाने का शौक भी अब खत्म हो गया है। लोग रेडीमेड गुलरिया खरीद रहे हैं। –बृजेश पाराशर

बीते पांच वर्षो से रेडीमेड गुलरियों की बिक्री करते हैं। आसपास के गांव में महिलाएं इसका निर्माण करती हैं। उनसे थोक में खरीदकर फुटकर में बेचते हैं। अच्छा मुनाफा हो जाता है। – पवन पाटकर, दुकानदार

पत्थर और मार्बल के मकानों में रहने वाले लोग इस संस्कृति को अब भूलते जा रहे हैं और बाजार में मिलने वाली रेडीमेड गुलरियों को खरीदकर होलिका पूजन करते हैं। – राखी माहेश्वरी

फूलों की होली खेली, स्पर्धाएं कराईं

एक दूसरे को गुलाल लगाकर होली की शुभकामनाएं देतीं अग्रसेन सेवा समिति की महिलाएं। ● अमृत विचार

कार्यालय संवाददाता, कासगंज

- अग्रसेन सेवा समिति का होली मिलन समारोह संपन्न
- समाज की महिलाओं ने प्रस्तुत किए होली के गीत

अमृत विचार : श्री अग्रसेन सेवा समिति द्वारा शुक्रवार की शाम की शहर के एक होटल में होली मिलन समारोह आयोजित किया गया। कार्यक्रम में फूलों की होली आकर्षण का केंद्र रही। बच्चों द्वारा सांस्कृतिक कार्यक्रम प्रस्तुत किए गए। समाज के लोगों ने एक दूसरे को गले लगाकर होली की शुभकामनाएं दी। इस दौरान विभिन्न प्रतियोगिता भी कराई गई।

समिति के संरक्षक अखिलेश अग्रवाल एवं अध्यक्ष संजय अग्रवाल, महामंत्री दिनेश गर्ग, संतोष अग्रवाल द्वारा कार्यक्रम का आरंभ किया गया। गणेश वंदना की सुंदर प्रस्तुति के साथ कार्यक्रम की शुरुआत हुई।

समिति के वरिष्ठ सदस्य संतोष अग्रवाल एवं डा. प्रवीण गर्ग ने अपने संबोधन में होली के महत्व को बताते उस पर प्रकाश डाला। डा. गीता अग्रवाल, डिंपल अग्रवाल, प्रणिता सिंघल एवं संयुक्ता सिंघल द्वारा बहुत ही सुंदर होली के गीत प्रस्तुत किए गए। इस मौके पर मनोज सिंघल, अखिलेश अग्रवाल, सौरभ अग्रवाल, सौरव सिंघल आनंद मोहन बिंदल संतोष अग्रवाल, संजीव अग्रवाल, मनोज आदि रहे।

कार्यक्रम में फूलों की होली खेलते कलाकार। ● अमृत विचार

गैंगरेप के आरोपी की जमानत अर्जी खारिज

कासगंज। जिला सत्र न्यायाधीश सैय्यद माउज बिन आसिम ने गैंगरेप के आरोपी की पर्याप्त आधार के अभाव में जमानत अर्जी खारिज कर दी। ढोलना थाना क्षेत्र के ग्राम बरखुरदारपुर निवासी नरेश ने जिला सत्र न्यायाधीश के न्यायालय में जमानत अर्जी प्रस्तुत कर प्रकरण में पार्टी बंदी के चलते झूठा फंसाया जाना बताते हुए जमानत पर रिहा किए जाने की गुहार लगाई। जिसका जिला शासकीय अधिवक्ता संजीव सिंह यदुवंशी ने कड़ा विरोध करते हुए कहा कि आरोपी ने अपने साथी के साथ मिलकर जबरन गैंगरेप की घटना को अंजाम दिया है। मामले में सह अभियुक्त की जमानत अर्जी पूर्व में खारिज की जा चुकी है। प्रकरण में दोनों पक्षों के तर्क सुनने के उपरांत कोर्ट ने जमानत अर्जी खारिज कर दी।

दुकानों से दूध, खोवा के लिए सैंपल, हड़कंप

कार्यालय संवाददाता, कासगंज

- मिलावटखोरी के विरुद्ध खाद्य सुरक्षा एवं औषधि प्रशासन विभाग ने चलाया अभियान

अमृत विचार : खाद्य सुरक्षा एवं औषधि प्रशासन विभाग द्वारा शुक्रवार को शहर में मिलावट खोरी के विरुद्ध अभियान चलाया गया। उपजिलाधिकारी के नेतृत्व में चलाए गए इस अभियान के तहत शहर में मिष्ठान, कचरी व अन्य खाद्य सामग्री विक्रेताओं के यहां छोपमारी की गई। दूध, खोवा एवं रंगीन कचरी के नमूने लिए गए। जिन्हें जांच के लिए प्रयोगशाला भेजा गया है। इस दौरान दुकानदारों में हड़कंप मचा रहा।

होली के त्योहार पर खाद्य पदार्थों में मिलावटखोरी रोकने के लिए बीते कई दिनों से खाद्य सुरक्षा एवं औषधि प्रशासन विभाग द्वारा शहर और कस्बों में खाद्य विक्रेताओं के यहां खाद्य सामग्री की चेकिंग की जा रही है। इसी क्रम में एसडीएम सदर संजीव कुमार के नेतृत्व में जिला अभिहित अधिकारी ने विभागीय टीम के साथ शहर के नदरई गेट, सोरों गेट, सहावर गेट, बिलराम गेट सहित अन्य उपबाजारों में खोवा, दूध, मावा के विक्रेताओं एवं निर्माताओं के यहां चेकिंग की। टीम ने शहर के बाजारों में परचून एवं होली त्योहार से संबंधित खाद्य सामग्री विक्रेताओं के यहां चेकिंग कर नमूने लिए। टीम द्वारा हलवाइयों के यहां से खोवा, दूध, गुझिया व तैयार अन्य पकवानों के सैंपल लिए गए। निर्माताओं के यहां प्रयोग किए जाने वाले मैदा, सूजी, बेसन, घी, रिफाइंड की भी जांच की गई और नमूने लिए गए। जिला अभिहित अधिकारी सुनील कुमार ने बताया कि मिलावट खोरी रोकने को जिले भर में अभियान चल रहा है। खाद्य पदार्थ निर्माताओं को चेतावनी दी गई है कि वह केमिकलयुक्त रंगों का प्रयोग न करें। उन्होंने बताया कि लिए गए सैंपल जांच के लिए प्रयोगशाला भेजे जा रहे हैं। जांच रिपोर्ट मिलने के बाद यदि मिलावट पाई जाती है तो इनके विरुद्ध दंडात्मक कार्रवाई की जाएगी।

नदरई गेट बाजार में खुले रखे खाद्य पदार्थ को लेकर दुकानदार को चेतावनी देते एसडीएम संजीव कुमार। ● अमृत विचार

केजरीवाल की गिरफ्तारी पर आप में आक्रोश

कार्यालय संवाददाता, कासगंज

- पार्टी के कार्यकर्ताओं ने जिला मुख्यालय पर पहुंच किया प्रदर्शन

अमृत विचार : दिल्ली के मुख्यमंत्री अरविंद केजरीवाल को ईडी द्वारा गिरफ्तार किए जाने के बाद आम आदमी पार्टी के कार्यकर्ताओं में आक्रोश है। केजरीवाल की रिहाई की मांग की है। साथ ही ईडी को कठपुतली बताया है। चेतावनी दी है कि यदि दिल्ली के मुख्यमंत्री के साथ अन्याय हुआ तो चरणबद्ध आंदोलन होगा। कलेक्ट्रेट पर पहुंचे आम आदमी पार्टी के जिलाध्यक्ष सुधाकर सिंह ने कहा कि अरविंद केजरीवाल को मोदी के इशारे पर ईडी द्वारा गिरफ्तार किया गया है। इसको लेकर चहुंओर आक्रोश है। अरविंद केजरीवाल को हर हाल में रिहा किया जाना चाहिए। देश में लोकतंत्र और जनतंत्र की हत्या हो रही है। इसके देश की जनता बर्दाश्त नहीं करेगी। लोकसभा चुनाव में भाजपा को इसका सबक मिल जाएगा। यदि केजरीवाल की रिहाई न हुई तो आंदोलन किया जाएगा। इस मौके पर प्रदेश सचिव शिक्षक प्रकोष्ठ मनोज कश्यप, जिला मीडिया प्रभारी संतोष कुमार, राजपुर आदि रहे।

धूमधाम से निकाली गोवर्धन महाराज की शोभायात्रा

शोभायात्रा में गोवर्धन महाराज की प्रतिमा के समक्ष आरती उतारतीं पालिकाध्यक्ष मीना माहेश्वरी व अन्य। ● अमृत विचार

कार्यालय संवाददाता, कासगंज

- फूल डोल यात्रा में जमकर बरसाए गए अबीर गुलाल

अमृत विचार : मारवाड़ी समाज की परंपरागत फूल डोल शोभायात्रा शुक्रवार को निकाली गई। इसमें गोवर्धन महाराज की झांकी का प्रदर्शन किया गया। भगवान की जय-जयकार से वातावरण गुंजायमान था तो अबीर गुलाल वर्षा से वातावरण सतरंगी रहा। बैंडबाजों की धुनों पर युवा थिरके।

परंपरागत फूल डोल यात्रा शहर के मोहल्ला नवाब गली बौहरान स्थित मंदिर गोवर्धन महाराज से शुरू हुई। इससे पहले मंदिर में महिलाओं ने भजन कीर्तन गाए। भगवान के संग होली खेली। शोभायात्रा आरंभ पालिकाध्यक्ष मीना माहेश्वरी एवं पूर्व पालिकाध्यक्ष राजेंद्र बौहरे एवं मारवाड़ी माहेश्वरी समाज के पदाधिकारियों द्वारा भगवान की गोवर्धन की आरती उतारकर किया गया। मंदिर से प्रारंभ हुई शोभायात्रा बिलराम गेट, सूत की मंडी, जय-जयराम, मोहल्ला, गली छपट्टी, बारहद्वारी बड़ी होली सहावर गेट, सोरों गेट, गली मीना बाजार होते हुए मंदिर पर संपन्न हुई। फूल डोल यात्रा के दौरान श्रद्धालु रंग गुलाल एवं गुलाब जल की वर्षा कर रहे थे। वातावरण सतरंगी और सुगंधित था। जगह जगह श्रद्धलुओं ने भगवान गोवर्धन महाराज की आरती उतारी। बैंडबाजों की धुन पर प्रसारित हो रहे धार्मिक एवं होली के गीतों पर श्रद्धालु थिरक रहे थे। भगवान गोवर्धन महाराज की जय-जयकार से वातावरण गुंजायमान था। इस मौके पर राकेश चोला, सुरेश माहेश्वरी, बबलू केला, दीपू केला, संदीप केला, सचिन केला, आशीष केला, अभयरतन माहेश्वरी, सुनील कुमार दरक, राजकुमार जाखेटिया, अरविंद कुमार माहेश्वरी, धर्मेंद्र माहेश्वरी, महेंद्र आदि रहे।

बदलते मौसम में बीमारियों से बचाव को लोगों को दी सलाह

ब्लॉक संसाधन केंद्र पटियाली में संचारी नियंत्रण अभियान की बैठक में मौजूद यूनीसेफ एवं खंड शिक्षाधिकारी। ● अमृत विचार

संवाददाता, पटियाली

- बैठक कर संचारी रोगों के प्रति किया गया जागरूक

अमृत विचार : ब्लॉक संसाधन केंद्र पटियाली के सभागार में शुक्रवार को संचारी रोग नियंत्रण अभियान के लिए बैठक हुई। इससे बचाव को खंड शिक्षाधिकारी एवं यूनीसेफ के ब्लॉक कॉर्डिनेटर ने प्रधानाध्यापकों एवं नोडल को निर्देशित किया।

ब्लॉक कॉर्डिनेटर यूनिसेफ अयाजमीन एवं खंड शिक्षाधिकारी शशिकांत ने नोडल एवं प्रधानाध्यापकों का संवेदीकरण किया। सामुदायिक स्वास्थ्य केंद्र से पहुंचने वाली टीम ने संचारी बीमारियों के प्रति जागरूक किया। इसमें शिक्षकों से कहा गया कि अपने-अपने क्षेत्र में बच्चों के माध्यम से एवं अभिभावकों के साथ बैठक कर संचारी रोगों के बारे में जानकारी दें। उन्होंने बताया कि मौसम बदल रहा है। बीमारियों से बचाव के लिए जानकारी दी। इस मौके पर डा. अमित यादव, मुकेश कुमार, रतन प्रकाश, सुखबीर सिंह, रामसेवक, अरुण आदि रहे।

अव्यवस्था | छह दिन से जलसंकट को लेकर वार्डवासियों में रोष बरकरार

बूंद-बूंद पानी को तरसे वार्ड तीन के वाशिंदे

संवाददाता गंजडुंडवारा

अमृत विचार: रमजान का पवित्र माह चल रहा है और होली पर्व भी नजदीक है। कस्बे के वार्ड नंबर तीन नगला भीकन में मिश्रित समुदाय के लोग निवास करते हैं लेकिन वार्डवासी पालिका पेयजल की सप्लाई बाधित होने के कारण बूंद-बूंद पानी के लिए तरस गए हैं। पानी की किल्लत पिछले 6 दिनों से चल रही है। लोग पानी की किल्लत के लिए नगर पालिका कार्यालय से शिकायत कर चुके हैं लेकिन समाधान नहीं हो पा रहा है।

जलसंकट को लेकर वार्डवासियों में जनप्रतिनिधि, पालिकाध्यक्ष हाजी मुनब्बर हुसैन और अधिशासी अधिकारी सुनील कुमार के खिलाफ रोष व्याप्त है। वार्डवासियों की परेशानी को समझते हुए वार्ड के सभासद अब्दुल रहमान कई बार पालिका कार्यालय में शिकायत भी कर चुके है लेकिन स्थिति ढाक के तीन पात ही है। वार्ड में लगे हैंडपंप, वाटर कूलर खराब और सामुदायिक शौचालय भी बंद होने के कारण शोपीस बने हुए हैं। वहीं, नगर पालिका प्रशासन इतनी बेखबर है कि पानी की किल्लत दूर करने को पानी के टैंकरों से भी सप्लाई नहीं की जा रही है। जबकि ये टैंकर अन्य प्राइवेट जगह जल आपूर्ति देते नजर आते रहते हैं। वार्ड में पानी की सप्लाई न होने से लोगों को खासी परेशानी का सामना करना पड़ रहा है और वार्डवासी बाल्टियां लेकर दूर दराज से पानी ला गुजर बसर करते नजर आ रहे हैं।

वार्ड में शोपीश बना सामुदायिक पिंक शौचालय।

- वार्ड में लगे वाटर कूलर, हैडपंप-सामुदायिक शौचालय बने शोपीस

वार्ड में पानी न आने पर बाल्टी लेकर पेयजल की तलाश में जाता युवक।

सप्लाई के लिए लगी पानी की समर की मोटर फुंक गयी थी जिससे पेयजल आपूर्ति बाधित है। जल्द ही आपूर्ति सुचारू हो जाएगी। –सुनील कुमार अधिशासी अधिकारी

वार्ड में छह दिनों से जल संकट है। प्रकाश और सफाई व्यवस्था भी बदहाल है। जनप्रतिनिधि से लेकर पालिका प्रशासन कोई सुध लेने वाला नहीं है। –माया देवी, वार्डवासी

एक एक बूंद पानी को परेशान है। पालिका का वार्ड की तरफ ध्यान ही नहीं है। पालिका द्वारा अस्थाई सप्लाई के लिए पानी के टैंकर भी नहीं भेजे गए है, जिससे बूंद बूंद पानी को परेशान हैं। –रामदास, वार्डवासी

सैक्स रोगी मिलें
सैक्स रोगों का एकमात्र स्थायी समाधान

डॉ. रफीक
समय-रोजाना प्रातः 9 बजे से सायं 5 बजे तक (रविवार अवकाश)
बड़ी बिहार, निकट डेलापीर मण्डी, बरेली। मो. 9319929913
नामर्दों Impotance, नसों की कमजोरी, संभोग से घबराहट, उत्तेजना की कमी, स्त्रियों में सैक्स की इच्छा न होना, मानसिक तनाव आदि के लिए निःसंकोच मिलें।
ताकत, जोश, रुकावट और वैवाहिक जीवन का आनन्द उठाएं।
- शीघ्र पतन (Premature Ejaculation)
- धात रोग (Spermatorrhoea)
- स्वप्न दोष (Night Fall)
- वीर्य का पतलापन बगैरा का इलाज विशेष प्रकार की भस्मों, माजून, तिलों द्वारा किया जाता है।
- निल शुक्राणु (Azoospermia)
- शुक्राणुओं की कमी (Oligospermia)
- बांझपन (Sterility)
- सफेद पानी (Leucorrhoea)
- पेट में दर्द (Pelvic Pain)
- बार-बार गर्भपात होना

35 वर्षों का अनुभवी आयुर्वेदिका, यूनानी इलाज कराएं, जीवन में खुशियां लाएं।

ALA Herbal
ताकत, जोश, रुकावट का स्थायी समाधान
कैप्सूल मैनसूल (काम्बो पैक)

धात, शीघ्रपतन, नपुंसकता के सम्पूर्ण समाधान के लिए इस पैक में तीन प्रकार के कैप्सूल है। तीनों तरह के एक-एक कैप्सूल दूध के साथ खाने से हर प्रकार की कमजोरी ठीक हो जाती है। यह शुक्राणुओं की कमी को दूर करता है। इम्युनिटी पावर को बढ़ाता है। Streess, Depression में लाभ करता है।
यह पूर्णतयः हर्बल है, इसका कोई साइड इफैक्ट नहीं है
Flipkart, Amazon पर उपलब्ध है।
Helpline No. 8439818102 7451039913
स्टॉकिस्ट
आरोग्य सदन बरेली
9837007202

प्रवेश प्रारम्भ
वरुण अर्जुन विश्वविद्यालय
वरुण अर्जुन कॉलेज ऑफ नर्सिंग
उत्तर प्रदेश मेडिकल फैकल्टी से मान्यता प्राप्त
बी.एस.सी. नर्सिंग
(4 वर्षीय डिग्री कोर्स)
शैक्षिक योग्यता : इण्टरमीडिएट साइंस (बायोलॉजी) के साथ
पोस्ट बेसिक नर्सिंग
(2 वर्षीय कोर्स, योग्यता जी.एन.एम. पास आउट)
जी.एन.एम.
(3 वर्षीय नर्सिंग कोर्स, शैक्षिक योग्यता-इंटरमीडिएट 10+2)
ए.एन.एम.
(2 वर्षीय नर्सिंग कोर्स, शैक्षिक योग्यता-इंटरमीडिएट 10+2)
प्रवेश हेतु संपर्क करें :-
मो. 9412151327, 7521001992
पता
वरुण अर्जुन मेडिकल कॉलेज एवं रोहिलखण्ड हॉस्पिटल
NH-24, बन्थरा, जिला शाहजहाँपुर

निष्पक्ष, स्वतंत्र व निर्भीकता से कराएं मतदान

चुनाव के मद्देनजर मजिस्ट्रेटों को ईवीएम व वीवी पैट मशीनों की दी जानकारी

कार्यालय संवाददाता, कासगंज

अमृत विचार : लोकसभा चुनाव को लेकर जिला प्रशासन ने कमर कस ली है। शुक्रवार को कलेक्ट्रेट सभागार में सामान्य निर्वाचन का जिले में तृतीय चरण में निर्वाचन संपन्न कराने के लिए जोनल एवं सेक्टर मजिस्ट्रेटों को ईवीएम व वीवी पैट मशीनों की जानकारी दी। चरणबद्ध तरीके से प्रशिक्षण दिया गया। जिला निर्वाचन अधिकारी ने निर्देशित किया कि इस कार्य में किसी भी प्रकार की लापरवाही न हों।

जिला विकास अधिकारी संजय कुमार ने प्रशिक्षण में मतदेय स्थल पर पहुंचने के उपरांत की जाने वाली व्यवस्था, चेक लिस्ट, मतदान के पूर्व तैयारी, मतदान अभिकर्ता की नियुक्ति, मतदान अभिकर्ता की उपस्थिति, मॉकपोल, मतदान प्रक्रिया, पीठासीन की डायरी, मतपत्र लेखा 17ए, 17सी आदि के बारे में प्रशिक्षण दिया। कहा कि चुनाव में सेक्टर मजिस्ट्रेटों की महत्वपूर्ण भूमिका होती है। यदि कोई समस्या होती है तो पहले सेक्टर मजिस्ट्रेट तक पहुंचेंगे। निर्वाचन अधिकारी राकेश पटेल ने बताया कि 50 प्रतिशत बूथों पर वेबकास्टिंग होगी। सभी सेक्टर/जोनल मजिस्टेट्र, सेक्टर पुलिस अधिकारियों के साथ जाकर मतदान केंद्रों का निरीक्षण अवश्य कर लें।

एएसपी ने कहा कि वाहनों में जीवीएस सिस्टम लगा हुआ है। पुलिस अधिकारी आपस में समन्वय स्थापित कर अपने अपने दायित्वों का निर्वहन करें। जिला निर्वाचन अधिकारी सुधा वर्मा ने कहा कि सेक्टर मजिस्ट्रेट को पीठासीन के द्वारा कोई समस्या की सूचना मिले तो वह तत्काल पहुंचे। मतपत्र लेखा 17ए, 17सी को सही से भरें।

संबंधितों को निर्देशित करतीं जिला निर्वाचन अधिकारी सुधा वर्मा एवं उप जिला निर्वाचन अधिकारी राकेश पटेल। ● अमृत विचार

अमांपुर रोड के मंडी परिसर में स्ट्रांग रूम

अमांपुर रोड स्थित मंडी परिसर में स्ट्रांग रूम बनाया गया है। वहीं पर मशीनें जमा होंगी। मतदान के दिन प्रत्येक सेक्टर/जोनल मजिस्ट्रेट अपने आवंटित बूथों पर कम से कम तीन दौरे अवश्य करें। सीडीओ सचिन के अलावा प्रशिक्षण कर्ता सहित सेक्टर मजिस्ट्रेट, जोनल मजिस्ट्रेट मौजूद रहे।

तमंचा संग युवक पकड़ा

कासगंज। थाना सुन्नगढ़ी के उपनिरीक्षक रविंद्र कुमार सिंह ने तमंचा कारतूस के साथ एक आरोपी को पकड़ा है। थानाध्यक्ष सरिता तोमर ने बताया कि अभियुक्त पप्पू निवासी रारा थाना सुन्नगढ़ी को एक तमंचा 315 व दो जिंदा कारतूस के साथ गिरफ्तार किया है। आरोपी के विरुद्ध आयुध अधिनियम का मामला दर्ज कर नियमानुसार विधिक कार्रवाई करते हुए न्यायिक अभिरक्षा में भेजा है।

दीवार के विवाद में दो पक्षों में संघर्ष, एक घायल

कार्यालय संवाददाता, कासगंज

- मारपीट से पत्नी को भी आईं गंभीर चोटें, युवक रेफर, तहरीर मिली

अमृत विचार : सिढ़पुरा के सुदामा नगर में निर्माणाधीन मकान की दीवार लगाने को लेकर दो पक्षों में हुए संघर्ष में गोली लगने से एक युवक गंभीर रूप से घायल हुआ है। जबकि उसकी पत्नी को मारपीट से गंभीर चोटें आई हैं। युवक को अलीगढ़ रेफर किया गया है। घटना की सूचना पर पुलिस मौके पर पहुंची है। विधिक कार्रवाई के लिए पुलिस को तहरीर दी गई है। जिस पर पुलिस वैधानिक कार्रवाई के लिए जुट गई है।

सिढ़पुरा थाना क्षेत्र के गांव बलहारपुर निवासी राजू पाल पुत्र जोतसिंह कस्बे के सुदामा नगर में मकान का निर्माण कर रहे हैं। सब कुछ ठीक-ठाक चल रहा था। शुक्रवार की सुबह मकान निर्माण के दौरान दीवार लगाने को लेकर मोहल्ले के ही पप्पू आदि से कहासुनी हो गई। मामला आगे बढ़ा तो मारपीट तक जा पहुंचा। इस दौरान लाठिया चलाई गई। पप्पू पक्ष की ओर से फायरिंग कर दी गई।

> सिढ़पुरा क्षेत्र के सुदामा नगर में दो पक्षों में निर्माणाधीन दीवार को लेकर विवाद हुआ। इसमें एक पक्ष पर गोली मारने का आरोप लगा। तहरीर प्राप्त कर अभियोग पंजीकृत कराया जाएगा। वैधानिक कार्रवाई की जा रही है।
> -अपर्णा रजत कौशिक, एसपी

गोली लग जाने से राजू पाल गंभीर रूप से घायल हो गए। जबकि मारपीट में उनकी पत्नी सुनीता को भी गंभीर चोटें आई हैं। घटना की सूचना पर थाना सिढ़पुरा पुलिस मौके पर पहुंच गई थी। पुलिस ने घायलों को उपचार के लिए स्वास्थ्य केंद्र पहुंचाया। जहां से गोली लगने से घायल हुए राजू को जिला अस्पताल भेजा गया। जिला अस्पताल में चिकित्सकों ने युवक का प्राथमिक उपचार करने के बाद हालत गंभीर बताते हुए उसे अलीगढ़ रेफर किया है। वहीं पत्नी का उपचार सिढ़पुरा के स्वास्थ्य केंद्र पर हुआ है। मामले में पुलिस को तहरीर दी गई है। जिस पर विवेचना जारी है।

किसानों को प्राकृतिक खेती के बताए लाभ

अवागढ़, अमृत विचार: कृषि विज्ञान केंद्र पर गौ आधारित प्राकृतिक खेती विषय पर कार्यक्रम का आयोजन किया गया। इसमें कृषि वैज्ञानिकों ने किसानों को खेती, प्राकृतिक खेती करने, उससे होने वाले फायदे गिनाए। किसान गोष्ठी कार्यक्रम का आरंभ करते हुए डा. एसके सिंह ने बताया कि रसायनों उर्वरकों के प्रयोग से मिट्टी, जल, पर्यावरण एवं मानव स्वास्थ्य दिन प्रतिदिन खराब हो रही है। आज किसानों को विषमुक्त खेती अपनाने की आवश्यकता है। केंद्र के अध्यक्ष डा. मनीष सिंह, दीप्ती सिंह ने संबोधित किया। प्रगतिशील किसान दुरबीन सिंह ने धान की प्राकृतिक खेती की विस्तृत जानकारी प्रदान करते हुए इसका उपयोग करने की सलाह दी। डा. एसके सिंह के द्वारा किसानों को धन्यवाद ज्ञापन किया। कार्यक्रम में 135 कृषक एवं कृषक महिलाओं ने प्रतिभाग किया। इसमें किसानों एवं महिलाओं को बैग एवं प्रमाण पत्र देकर पुरस्कृत भी किया गया। गौरव प्रताप सिंह, अरुण प्रताप सिंह, अंकुर राजपूत, सचिन कुमार, रघुनंदन आदि रहे।

शिक्षा और सेवा के क्षेत्र में नया आयाम स्थापित करेंगे डा. दीक्षित

कासगंज, अमृत विचार : उत्तर प्रदेश शिक्षा सेवा चयन आयोग में कासगंज के साहित्यकार का चयन होने पर उन्हें बधाइयां देने का दौर चल रहा है। जगह जगह स्वागत समारोह हो रहे हैं। अब सरस्वती विद्या मंदिर इंटर कॉलेज में उनका भव्य स्वागत किया गया। यहां राष्ट्रीय स्वयं सेवक संघ के पदाधिकारियों ने उन्हें बधाई दी और स्वागत किया। स्वागत समारोह के मौके पर राष्ट्रीय स्वयं सेवक संघ के विभाग संघ चालक उमाशंकर शर्मा ने कहा कि यह बेहद खुशी का मौका है। जब डा. राधा कृष्ण दीक्षित को उत्तर प्रदेश शिक्षा सेवा चयन आयोग का सदस्य बनाया गया है। उनकी कार्य कुशलता को देखते हुए सरकार ने यह अहम निर्णय लिया है। वे एक कुशल अधिकारी के रूप में अपनी जिम्मेदारी निभाएंगे। कासगंज के जिले के लोगों के लिए यह गर्व का विषय है। संघ के विभाग प्रचारक कुलदीप ने कहा कि डा. राधाकृष्ण दीक्षित को सम्मानजनक दायित्व मिला है। आशा है कि वे शिक्षा सेवा के क्षेत्र में नए आयाम स्थापित करेंगे। इस मौके पर ज्ञान तिवारी, विनयराज पन्नू, संतोष कुमार माहेश्वरी, दीपराज माहेश्वरी, संजीव कुमार, वंश गौड़, भूपेंद्र कुमार सिंह, विजेंद्र सिंह, अनीता वशिष्ठ, रविशरण सिंह मौजूद रहे।

साहित्यकार डा. राधाकृष्ण दीक्षित का स्वागत करते राष्ट्रीय स्वयं सेवक संघ के पदाधिकारी।

तमंचा कारतसू के साथ अपराधी गिरफ्तार

कासगंज। सहावर थाना पुलिस ने एक शातिर अपराधी को तमंचा कारतूस के साथ गिरफ्तार किया है। इंस्पेक्टर लोकेश सिंह भाटी ने बताया कि आरोपी उमेश उर्फ जयंती उर्फ जैन्सी निवासी खुदाताल थाना सहावर को गिरफ्तार किया है। उसके कब्जे से एक तमंच 315 बोर व एक जिंदा कारतूस बरामद किया है। आरोपी के विरुद्ध आयुध अधिनियम मुकदमा दर्ज कर कार्रवाई की जा रही है। उसका आपराधिक इतिहास भी है। कोर्ट से उसे न्यायिक अभिरक्षा में भेजा है।

रोहिलखण्ड मेडिकल कॉलेज एवं हॉस्पिटल
पीलीभीत वाईपास रोड, बरेली
विशाल एण्डोस्कोपी शिविर
सहयोग से : बरेली ओब्स्टेट्रिक गाइनकालजी सोसाइटी
दूरबीन विधि द्वारा बच्चेदानी के आपॅरेशन

दिल्ली, मुम्बई, अहमदाबाद, चेन्नई, बैंगलौर एवं विदेश के सुप्रसिद्ध विशेषज्ञ द्वारा दूरबीन विधि से स्त्री रोग सम्बन्धित समस्त ऑपरेशन
जल्द से जल्द पंजीकरण कराकर इस सुविधा का लाभ उठायें।
ऑपरेशन दिनांक 19 अप्रैल 2024
पंजीकरण (रजिस्ट्रेशन) 31 मार्च 2024 तक ही किये जायेंगे। प्रथम 10 पंजीकृत मरीजों को प्राथमिकता दी जायेगी।

लैप्रोस्कोपी द्वारा दूरबीन विधि से ऑपरेशन	हिस्ट्रोस्कोपी का दूरबीन द्वारा ऑपरेशन
1) बच्चेदानी निकालने का ऑप्रेशन (हिस्ट्रेक्टमी)	1) ऐशरमैन का इलाज
2) रसौली निकालने का ऑप्रेशन (मायोमेक्टमी)	2) बच्चेदानी के अन्दर की रसौली (हिस्ट्रोस्कोपिक मायोमेक्टोमी)
3) अण्डेदानी की रसौली निकालने का ऑप्रेशन (ओवेरियन सिस्टैक्टॉमी)	3) ट्यूब खोलना (हिस्टेरोस्कोपी कम्युलेशन)
4) बांझपन की दूरबीन विधि द्वारा जांच	4) बच्चेदानी के अन्दर जन्मजात विकृति ठीक करना
5) बन्द ट्यूब खोलने का ऑप्रेशन	5) बच्चेदानी के अन्दर का पॉलिप निकालना (हिस्टेरोस्कोपिक पॉलीएटोनी)
6) बच्चेदानी की बनावट सम्बन्धी जन्मजात बीमारियों का इलाज ऑप्रेशन	

रजिस्ट्रेशन के लिए सम्पर्क करें : 9997015620, 9081800900
कमरा नं. 1178, स्त्री रोग विभाग, रोहिलखण्ड मेडिकल कॉलेज एवं हॉस्पिटल, बरेली
एन.ए.बी.एच.*'राष्ट्रीय स्तर' द्वारा प्रमाणित संस्था

अब घर बैठे आपके जीवन की जटिल समस्याओं का 100% पक्का समाधान
फ्री सलाह
अभी फोन करें :
GURU AADIL JI
9717810465
1% विश्वास आप करें
99% विश्वास हम बनाएंगे
स्पेशलिस्ट – प्रेम विवाह, पति–पत्नी में अनबन, दुश्मनों से छुटकारा, कारोबार में रुकावट, मनचाहा प्यार, रूठे प्रेमी को मनाना, वशीकरण आदि।

VARUN ARJUN UNIVERSITY
VARUN ARJUN COLLEGE OF PHARMACY
NH-24 BANTHRA, SHAHJAHANPUR
VACP SHAHJAHANPUR Excellence towards profession

VACANCY OF TEACHING & NON TEACHING STAFF

Teaching Staff	Non Teaching Staff
• Associate Professor (M.Pharm+8 Years Experience)	• Lab Technician (B.Pharm)
• Assistant Professor (M.Pharm+5 Years Experience)	• Accountant (M.Com)
• Specialization (Pharmacy Practice, Biotechnology & Clinical Pharmacology)	• Computer Operator (BCA/MCA)
• Lecturer (B.Pharm+3 years Experience)	• Lab Attendant (D.Pharm)

Contact
Director/Principal
Dr. Pradeep Singh
9412852652

गुप्त रोगी मिलें
डा. मौर्य
जोश मर्दाना, कमजोरी, ताकत, शुक्राणु की कमी, स्वप्नदोष, शीघ्रपतन
बरेली कृष्णा नगर मो. 7534002651

डॉ. अमन रस्तोगी
BAMS, MD
Consultant Physician

● शुगर से पूर्णतः निजात एवं परहेज से निजात ● पाइल्स का सम्पूर्ण आयुर्वेद द्वारा उपलब्ध है। ● पथरी एवं हृदय रोग विशेषज्ञ
● घुटने एवं गठिया का पूर्ण उपचार। ● सफेद दाग का गारंटिड इलाज।
● पित्त की थैली एवं किडनी की पथरी का बिना आपरेशन द्वारा इलाज।
लाईफ लाइन क्लीनिक
कर्मचारी नगर, गांधीपुरम, भारत गैस गोदाम के सामने, बरेली
मो. 6398965384

पोलिंग स्टेशन पर दिव्यांगजनों को मिलेंगी बेहतर सुविधाएं

एटा। जिला निर्वाचन अधिकारी प्रेम रंजन सिंह ने कहा कि लोकसभा सामान्य निर्वाचन 2024 के अंतर्गत जनपद की समस्त पोलिंग स्टेशनों पर दिव्यांग मतदाताओं के लिए बेहतर व्यवस्थाएं सुनिश्चित कराई जा रही हैं। सभी दिव्यांग मतदाता अपने मत का निर्भीकता के साथ उपयोग करें। जनपद में 20 से अधिक दिव्यांग मतदाता वाले पोलिंग स्टेशन पर एक दिव्यांग मित्र एवं एक व्हीलचेयर की भी व्यवस्था सुनिश्चित कराई जाएगी। जिला निर्वाचन अधिकारी के निर्देशानुसार जिला दिव्यांगजन सशक्तिकरण अधिकारी डा. अजीत कुमार द्वारा जागरुकता जारी है।

VARUN ARJUN UNIVERSITY
N.H.-24, Banthra, Shahjahanpur
Pharmacy PCI Approved
D.Pharm/B.Pharm
VARUN ARJUN MEDICAL COLLEGE & ROHILKHAND HOSPITAL VAMCRH SHAHJAHANPUR Excellence towards profession
We focus on interdisciplinary research though collaboration with industry, medical college & develop students for future endeavors in healthcare We educate student to serve society by take care of challenges Pharmaceutical industry. We prepare our students for various competitions like exit Exam. Experienced and dedicated faculties are the hallmarks of our institute, who are continuously helping student in publishing research & obtaining patent.
Direct Admission Open
Session 2024-25
100% Placement
Admission Helpline:9455113105
SUN LUPIN Pfizer pil Psychotropics India Limited MACLEODS Canixa Life Sciences
Website:-www.varunarjunmedicalcollege.com, Email ID: varunarjun trust@gmail.com

रोहिलखण्ड मेडिकल कॉलेज एवं हॉस्पिटल
RMCH BAREILLY Excellence towards profession
पीलीभीत बाईपास रोड, बरेली
हेल्पलाइन नं0 9045372695 रिसेप्शन नं0 : 0581-2526012,11
कमरा नं. 1089A
ओ.पी.डी. समय : प्रातः 9.00 से 3.00 बजे तक
हृदय रोग विभाग की सुविधाएं
- अनुभवी चिकित्सकों द्वारा हृदय रोग का सम्पूर्ण इलाज व सुविधाएं
- इंजियोग्राफी
- एंजियोप्लास्टी
- पेसमेकर
- टी.एम.टी.
- होल्टर टेस्ट (Holter Test)
- बैलून बाल्बोटामी
- इकोकार्डियोग्राफी
- कार्डिएक रीसिंक्रनाइज़ेशन थेरेपी (CRT)
- इम्प्लांटेबल कार्डियोवर्टर-डीफिब्रिलेटर (ICD)
हृदय रोग के लक्षण
- क्या छाती में दर्द या भारीपन रहता है और चलने पर बढ़ जाता है?
- क्या आपके पैरों में सूजन आती हैं?
- क्या खाना खाने के बाद सीने या पेट में जलन या दर्द होता है?
- क्या चलने में साँस फूलती है, हाथों में दर्द होता है एवं अचानक बेहोशी आना।
- क्या चलने पर घबराहट होती है?
- क्या आपको डाइबिटिज (शुगर) या हाई कोलेस्ट्रोल, या हाई ब्लडप्रेशर की शिकायत है और साँस फूलती है?
इस प्रकार का कोई भी लक्षण होने पर तुरन्त परामर्श करें
रोहिलखण्ड मेडिकल कालेज एण्ड हॉस्पिटल
आयुष्मान कार्ड धारकों के लिए भर्ती होने पर इलाज मुफ्त
इमरजेंसी एवं आई.सी.यू. सुविधा 24 घण्टे उपलब्ध अनुभवी चिकित्सकों की देखरेख में
रोहिलखण्ड हॉस्पिटल में इम्पैनल्ड संस्थायें
इम्पैनलमेंट संस्थाओं के नाम (कैशलेस-इलाज)
1. आयुष्मान भारत योजना
2. राष्ट्रीय अन्धता नियंत्रण कार्यक्रम (NBCP)
3. हौसला साझेदारी (परिवार नियोजन)
4. केन्द्रीय सरकार स्वास्थ्य योजना (CGHS)
5. सी.ए.आर.आई. (CARI)
6. एक्स-सर्विसमैन कंट्यूट्री हेल्थ स्कीम (ECHS)
7. आई.वी.आर.आई. (IVRI)
8. कर्मचारी राज्य बीमा कारपोरेशन (ESIC)
इम्पैनलमेंट टी.पी.ए. कंपनी (कैशलेस-इलाज)
1. एचडीएफसी एर्गो
2. एरिकसन इंश्योरेंस प्राइवेट लिमिटेड
3. सेफवे इंश्योरेंस टी.पी.ए. प्राइवेट लिमिटेड
4. रिलायंस हेल्थ इंश्योरेंस
5. आदित्य बिरला ग्रुप जनरल इंश्योरेंस कंपनी लिमिटेड
6. जेनिन्स इंश्योरेन्स कंपनी लिमिटेड
एन.ए.बी.एच.*'राष्ट्रीय स्तर' द्वारा प्रमाणित संस्था

निधौलीकलां में मिट्टी की ढांग में दबकर किसान की गई जान

ट्यूबवेल का कुआं साफ करते समय हुआ हादसा, परिजनों में कोहराम

संवाददाता, एटा

अमृत विचार: निधौलीकलां थाना क्षेत्र के गांव खंजा में कुआं साफ करते समय हादसा हो गया। मिट्टी की ढांग गिरने से किसान दब गया। बाहर निकालकर अस्पताल पहुंचाया गया तब तक उसकी मौत हो गई। हादसे के बाद परिवार में कोहराम मचा हुआ है।

नगला खंजा निवासी सुखराम (25) पुत्र छोटेलाल के खेत पर ट्यूबवेल लगा था। इसके कुएं से मिट्टी निकालकर साफ किया जा रहा था। सुखराम कुआं साफ करने गया था। वह काम कर रहा था। तभी उसके ऊपर मिट्टी की ढाय गिर पड़ी। मिट्टी की ढांग के नीचे सुखराम दब गया। स्वजन और गांव के लोग वहां पहुंच गए। उन्होंने फावड़ों से मिट्टी हटाकर किसी तरह सुखराम को बाहर निकाला। तब तक देर हो चुकी थी। अचेत अवस्था में स्वजन उन्हें अस्पताल ले गए। रास्ते में ही उसकी मौत हो गई। जानकारी मिलने पर निधौलीकलां पुलिस भी मौके पर पहुंच गई। पुलिस ने शव को पंचनामा की औपचारिकता पूर्ण करते हुए पोस्टमार्टम गृह भेज दिया। मृतक के परिवार ने मुआवजे की मांग की है। उसकी मौत के बाद परिवार के सामने आर्थिक संकट पैदा हो गया है। परिजनों का रो-रोकर बुरा हाल है। किसान के घर सांत्वना देने गांव के आसपास के लोग भी पहुंच रहे हैं।

पिकअप ने तीन वाहनों को मारी टक्कर

जलेसर/एटा। शुक्रवार को नगर के आगरा चौराहा के निकट सादाबाद रोड की तरफ से आ रही एक असंतुलित तेज रफ्तार मैक्स गाड़ी ने वैगनआर कार और बाइक के बाद सवारियों के इन्तजार में खड़ी एक इलेक्ट्रिक रिक्शे में टक्कर मार दी, जिससे कई लोग घायल हो गए। इसमें दो घायलों को स्थिति गंभीर देखते हुए उन्हें रेफर कर दिया गया है। जानकारी के अनुसार शुक्रवार दोपहर दो बजे पुलिस कोतवाली क्षेत्र अंतर्गत आगरा चौराहा पुलिस चौकी के निकट जलेसर-सादाबाद रोड पर सादाबाद की ओर से तेज रफ्तार आ रही एक मैक्स पिकअप गाड़ी संख्या यूपी 82 एटी 0955 ने संतुलन खोते हुए पहले एक वैगनआर कार में टक्कर मार दी। कार में टक्कर मारने के बाद ड्राइवर होश खो बैठा और उसने थोड़े आगे बढ़कर एक बाइक में टक्कर मार दी। जिस पर सवार दो लोग घायल हो गए। इसके बाद सवारी के इंतजार में खड़ी एक इलेक्ट्रिक थ्री व्हीलर गाड़ी में टक्कर मार दी। इससे इलेक्ट्रिक थ्री व्हीलर के पास खड़े उसके ड्राइवर अजय पुत्र राकेश सिंह और उसका चचेरे भाई दिनेश पुत्र लख्मीचंद निवासी ग्राम नगला उदैना थाना सहपऊ, जनपद हाथरस गंभीर रूप से घायल हो गए। सूचना पाकर मौके पर पहुंची चौकी पुलिस द्वारा दोनों घायलों को तत्काल नगर के एक निजी हॉस्पिटल में भर्ती कराया। जहां चिकित्सकों ने दोनों घायलों को स्थिति गंभीर देखते हुए एसएन मेडिकल कॉलेज आगरा के लिए रेफर कर दिया गया। कोतवाली पुलिस द्वारा मैक्स गाड़ी को भी कब्जे में ले लिया गया है। मैक्स गाड़ी के ड्राइवर को पकड़कर पूछताछ की गई, जिसमें उसने अपना नाम राज बहादुर पुत्र बच्चन सिंह बताया।

IIFL FINANCE
CIN: L67100MH1995PLC093797
Regd. Office: IIFL House, Sun Infotech Park, Road No. 16V, Plot No.B-23, Thane Industrial Area, Wagle Estate, Thane - 400604
Tel: (91-22) 41035000 • Fax: (91-22) 25806654
E-mail: reach@iifl.com • Website: www.iifl.com

सोने के गहनों की ई-नीलामी के लिए सार्वजनिक सूचना

एतद द्वारा सभी संबंधित उधारकर्ताओं को विशेषतया, और आम जनता को सामान्य रूप से सूचित किया जाता है कि हम, आईआईएफएल फाइनेंस लिमिटेड (''आईआईएफएल'') उन डिफ़ॉल्ट ग्राहकों के सोने के गहनों की नीलामी कर रहे हैं, जिन्होंने पंजीकृत नीलामी सूचनाओं और बार-बार याद दिलाए जाने के बाद भी न तो अपने ऋण का भुगतान नियमित किया और न ही बकाया राशि का भुगतान किया। **24.03.2024** को, ई-प्रोक्योरमेंट टेक्नोलॉजीज लिमिटेड अपने ऑनलाइन नीलामी प्लेटफॉर्म, **https://egold.auctiontiger.net** के माध्यम से निम्नलिखित ऋण खातों में वादा किए गए सोने के गहनों की सार्वजनिक नीलामी आयोजित करेगा। तारीख या स्थान में किसी भी बदलाव की घोषणा नीलामी केंद्र पर की जाएगी। यदि ई-नीलामी उस दिन आयोजित नहीं की जा सकती है, तो आईआईएफएल के पास संबंधित जिले के भीतर संबंधित तालुका में मौजूद नीलामी मंच और/या नीलामी केंद्र पर किसी भी बाद की तारीख पर उक्त नीलामी आयोजित करने या आगे बढ़ने का अधिकार सुरक्षित है। यहां निर्दिष्ट तिथि या यदि नीलामी उस दिन पूरी नहीं हुई है। जानकारी संबंधित जिले के संबंधित तालुका में स्थित नीलामी मंच और/या नीलामी केंद्र पर दिखाए जाने के बाद, शेष वस्तुओं को अगले कार्य दिवसों पर बिक्री के लिए रखा जाएगा। इस स्थिति में कि ग्राहक की मृत्यु हो गई है, नामांकित व्यक्ति या कानूनी उत्तराधिकारी सभी नीलामी शर्तों के अधीन होगा।

शाखा का नाम: BAREILLY-CIVIL LINES, गोल्ड लोन खाता. सं.: GL21462544, GL21474006, GL25006971, GL25012092, GL25671443, GL25919761, GL25943562, GL26261842, GL26280730, GL26298646, GL26304767, GL26446995, GL26453261, GL26914402, GL26917109, GL27781354, GL28136938, GL28162026, GL28368794.

ई-नीलामी जैसा है, जहां है, जैसा है जो है और जो कुछ भी है के आधार पर आयोजित की जाएगी और आईआईएफएल उक्त सोने के गहनों की गुणवत्ता, शुद्धता, केरेट, वजन या मूल्यांकन के मामले में ना तो कोई प्रतिनिधित्व करता है, और ना ही कोई वॉरंटी देता है। इस ई-नीलामी के अनुसार ई-नीलामी की प्रक्रिया और बिक्री (यदि कोई हो), उन नियमों व शर्तों के अधीन होगी, जो आईआईएफएल द्वारा अपने विवेक से लागू करना उचित समझा जाएगा। आईआईएफएल, अपने पूर्ण विवेक से, किसी भी खाते को नीलामी सूची से और किसी भी कार्यवाही को बिना किसी पूर्व सूचना के और बगैर कोई कारण बताए या तो स्थगित कर सकता है या हटा सकता है, और बिना कोई कारण बताए किसी भी या सभी बोलियों या प्रस्तावों को अस्वीकार कर सकता है। डिफॉल्ट करने वाले उधारकर्ताओं गिरवी रखे गए गहनों का विवरण एवं अन्य विवरणों को संबंधित शाखा में प्रदर्शित किया गया है। इस नोटिस को प्रकाशित करने के बाद भी, डिफाल्टर उधारकर्ता के पास ब्याज और किसी भी लागू शुल्क सहित बकाया पूरी राशि चुकाने और अपने ऋण खाते को बंद करने या नियमित करने का विकल्प है। हालाँकि, यदि वे ऐसा नहीं करते हैं, तो उनके पास नीलामी की तारीख तक का समय है, जिस समय गिरवी रखे गए सोने के गहने बेचे जाएंगे और किसी भी बकाया राशि (यदि कोई हो) को ब्याज और लागत के साथ वापस कर दिया जाएगा। हालाँकि, डिफॉल्टर ऋण, जो इस प्रकाशन के समय या उसके बाद बंद या नियमित किए जाएंगे, उन्हें आनुपातिक रूप में प्रकाशन शुल्क का वहन करना होगा। उधारकर्ताओं से अनुरोध है कि वे अपने नवीनतम बैंक खाते का विवरण दर्ज/अपडेट कराएं, ताकि उन्हें नीलामी से प्राप्त होने वाली अतिरिक्त आय, यदि कोई हो, की वापसी की जा सके।

विस्तृत जानकारी, नियम व शर्तों के लिए आईआईएफएल फाइनेंस लिमिटेड के संबंधित शाखा कार्यालय से संपर्क करें।

स्थान: BAREILLY
दिनांक: 23.03.2024
Sd/
अधिकृत हस्ताक्षरकर्ता
आईआईएफएल फाइनेंस लिमिटेड

मेधावी विद्यार्थियों को किया पुरस्कृत

जलेसर, अमृत विचार: राजकीय स्नातकोत्तर महाविद्यालय में 40वें वार्षिकोत्सव एवं पुरस्कार वितरण कार्यक्रम का आयोजन किया गया। मुख्य अतिथि राजकीय स्नातकोत्तर महाविद्यालय फतेहाबाद,आगरा की प्राचार्या डॉ. पुष्पा कश्यप, विशिष्ट अतिथि तेजेन्द्र सिंह यादव अध्यक्ष पुस्तकालय एवं गणित विभाग के डा. वेद प्रकाश मुख्य अतिथि थे। मेधावी छात्र-छात्राओं को पुरस्कार वितरित किए गए। महाविद्यालय टॉपर के रूप बीए तृतीय वर्ष के लवकुश राघव को सर्वश्रेष्ठ छात्र का पुरस्कार तो बीएससी प्रथम वर्ष टॉपर का पुरस्कार ब्रिजवाला, बीकॉम की प्रथम वर्षीय छात्रा टॉपर स्नेहा वार्ष्णेय को मिला। गरिमा, लवकुश राघव, मुस्कान वार्ष्णेय, दीपाल गुप्ता, विशाल शर्मा, खुशी गुप्ता तथा अंजली यादव को पुरस्कृत किया। स्नातकोत्तर कक्षाओं से कीर्ति भारद्वाज, अजय कुमार प्रताप, साधना सिंह और प्रिया वर्मा को पुरस्कार प्रदान किया गया। कार्यक्रम का संचालन डा. विष्णुकांत, डा. ओमकार ने संयुक्त रूप से किया। डा. वी एस चौधरी आदि रहे।

सार-संक्षेप

रोजेदारों को कराया इफ्तार, नमाज अदा कर मांगी दुआ

भरगैन। मुकद्दस और मुबारक रमजान में कस्बा भरगैन के मोहल्ला लाल बाग स्थित समाज सेवी मोहम्मद उमर खान उर्फ बाबूजी की ओर से उनके आवास परिसर में सामूहिक रोजा इफ्तार का कार्यक्रम आयोजित कराया। यहां बड़ी संख्या में रोजेदारों ने भाग लिया। उन्होंने सभी रोजेदारों का स्वागत किया। इफ्तार के समय सभी लोगों ने मुल्क और मिल्लत की दुआ मांगी। मगरिब की नमाज अदा कर अमन चैन और तरक्की की दुआ मांगी। उन्होंने बताया कि प्रत्येक शुक्रवार को रमजान मुबारक में सामूहिक रोजा इफ्तार कराया जाता है। इफ्तार पार्टी समाज में एकता, भाई चारगी व मोहब्बत पैगाम देती हैं। इफ्तार कराने का सवाब सत्तर गुना मिलता है। इफ्तार पार्टी में बच्चे, बूढ़े, नौजवान सम्मिलित हुए

सौहार्द से मनाएं पर्व, परेशान हो तो दें सूचना

जलेसर/एटा/अवागढ़। होली एवं रमजान को देखते हुए कोतवाली पुलिस के द्वारा नगर के संभ्रांत व्यक्तियों की बैठक बुलाई गई। क्षेत्राधिकारी एम दोहरे ने आह्वान किया कि पर्वों को शांति एवं सौहार्द के साथ मनाएं। कहीं कोई परेशानी है तो पुलिस को सूचना दे जिस पर कार्रवाई की जाएगी। इस दौरान तहसीलदार मजिस्ट्रेट राजीव फौजदार, पालिका अध्यक्ष प्रतिनिधि संजीव वर्मा, कोतवाली प्रभारी आरके सिंह, शहर इमाम मोहम्मद असलम, सभासद झरनेंद्र सिंह आदि रहे। इधर, एटा में लोकसभा चुनाव को देखते हुए संवेदनशील मतदान केंद्रों और जसरथपुर थाना क्षेत्र के इलाकों में अर्द्धसैनिक बलों के साथ पुलिस ने फ्लैग मार्च किया। मतदान के लिए भयमुक्त वातावरण बनाने का प्रयास किया। दूसरी ओर अवागढ़ के थाना कोतवाली परिसर में शांति समिति की बैठक बुलाई गई। थाना प्रभारी निरीक्षक जयेंद्र प्रसाद मौर्य ने शांति बनाए रखने एवं कानून व्यवस्था का पालन करने के लिए कहा।

जानलेवा हमला के दो आरोपी गिरफ्तार

एटा। थाना बागवाला पुलिस द्वारा हत्या के प्रयास की घटना में वांछित चल रहे दो आरोपितों को गिरफ्तार कर कानूनी कार्रवाई की है। बागवाला थाना पुलिस द्वारा हत्या के प्रयास के आरोपी उमाशंकर पुत्र जौहरी सिंह निवासी मेनाठेर थाना बागवाला, विक्रम सिंह पुत्र कुंवर सिंह निवासी मेनाठेर थाना बागवाला को गिरफ्तार कर लिया। पुलिस टीम में उ नि. भीम सिंह, हे. कां. अनुज कुमार व राजेश कुमार, का. विजयपाल शामिल रहे।

अपहरण के बाद दुष्कर्म मामले में एक गिरफ्तार

एटा। थाना कोतवाली देहात पुलिस द्वारा कई धाराओं में वांछित चल रहे सिन्टू निवासी बारथर नगला केवल थाना कोतवाली देहात को 22 मार्च को गिरफ्तार कर कानूनी कार्रवाई की है।

फुसलाकर अगवा की युवती का सुराग नहीं

जलेसर। कोतवाली क्षेत्र के एक व्यक्ति ने पुलिस को बताया कि उसकी 18 वर्षीय बेटी 6 मार्च को गांव में मौजूद थी। आरोप है कि तभी अज्ञात व्यक्ति आया और फुसलाकर बेटी को अगवा कर ले गया। जब युवती घर नहीं पहुंची तो परिजनों को चिंता हुई। काफी तलाश की लेकिन सुराग नहीं लगा। कुछ लोगों ने एक व्यक्ति के साथ उसको देखा था। उपनिरीक्षक आदित्य कुमार ने बताया कि पीड़ित की तहरीर पर अज्ञात में मामला दर्ज कर लिया है। जांच पड़ताल की जा रही है।

मारपीटकर दंपती समेत तीन को घायल किया

एटा। जनपद के अलग-अलग थाना क्षेत्रों में दंपति समेत तीन लोगों को मारपीट कर घायल कर दिया गया। जान से मारने की धमकी दी गई। पीड़िता ने आरोपितों के खिलाफ रिपोर्ट दर्ज कराते हुए पुलिस से कार्रवाई की मांग की है। मलावन के गांव कंगरौल निवासी ओमवीर सिंह की पत्नी प्राची का कहना है कि गांव के निवासी लालबहादुर पुत्र सरनाम सिंह समेत तीन लोगों द्वारा पीड़िता के घर में घुसकर पीड़िता व पति के साथ मारपीट की धमकी दी है। वहीं, दूसरी ओर सकरौली थाना क्षेत्र के काजीपुर निवासी रामवीर सिंह की पत्नी पार्वती ने बताया कि यहीं के निवासी रामवीर सिंह पुत्र चंदन सिंह ने पीड़िता के साथ मारपीट की। धमकी दी है।

गला दबाकर किशोर की हत्या का प्रयास

जलेसर। कोतवाली क्षेत्र के ग्राम नगला विजयी निवासी प्रेमपाल की पत्नी राजकुमारी ने बताया कि गांव निवासी प्रदीप कुमार पुत्र श्यामवीर सिंह अपने साथियों के साथ आया और पीड़िता के 14 वर्षीय पुत्र मोनू के साथ खेत पर मारपीट की। गला दबाकर हत्या करने का प्रयास किया। पुलिस ने रिपोर्ट दर्ज की है।

Rohilkhand Ayurvedic Medical College and Hospital
(A Constituent College of Bareilly International University, Bareilly)
Sector 7, Ramganga Nagar Yojna, Dohra Road, Bareilly U.P.-243006
KSHARA SUTRA PG CERTIFICATE COURSE
Course Details :
- 45 days classes (30 days online+15 days offline)
- Seats : 15 (first come first serve)
- Minimum Qualification : MBBS, BAMS, BHMS, BUMS, BNYS Medical-Post Graduates/Graduates/Internees
- Organised by : Department of Shalya Tantra
- Last Date of Application : 30/03/2024
- Course Starting Date : 01/04/2024
IMPORTANCE OF COURSE
- क्षार सूत्र के व्यावहारिक ज्ञान को समझने के लिए।
- गुदारोगों की चिकित्सा में आत्मविश्वास प्राप्त करने के लिए।
- शल्य विशेषज्ञों द्वारा नियमित ऑनलाइन सत्र। (Regular online lectures)
- प्रत्येक प्रतिभागी को सीधा प्रशिक्षण। (hands on training)
- OPD, IPD and OT exposure.
- पूर्व में बाहर के असफल भगन्दर/Fistula cases के रोगियों के ऑपरेशन के लिए Modified Kshara Sutra Therapy द्वारा सफल इलाज
Special Clinical case discussion & doubt solving session
Well-equipped Operation Theatre, IPD Care, Direct Patient Examination
Contact No.: 8073903215, 8755922339 | E-mail : ramchorg@gmail.com | www.ramch.in

RAVI CHILDREN'S ACADEMY
Situation Vacant
Apply offline for the following posts....

S.No	Post	Qualification
1	Principal	Post Graduate with B.Ed. , Min. 5 Years' Experience of teaching as P.G.T, Knowledge of Administration & Child pedagogy
2	Sport Teacher/ P.T.I	M.P.Ed., Achievement & Certificates in the field of Sport / Game at District/ State/ National level
3	Hindi/ Sanskrit (P.G.T)	Post Graduate with B.Ed. in relevant subject / Acharya (Sanskrit), C.T.E.T
4	Geography (P.G.T)	Post Graduate with B.Ed. in relevant subject, C.T.E.T
5	History (P.G.T)	Post Graduate with B.Ed. in relevant subject, C.T.E.T
6	Primary Teacher (Play Group)	Graduate & N.T.T.+ D.El.Ed.
7	Lab. Asst.	B.Sc.(Physics, Chemistry, Biology)
8	Office Asst. (Computer Operator)	B.Com with O- Level, Tally, Erp (Preference to Female Candidate)
9	Receptionist	Female (graduation with good communication skill in English)
10	Aaya	High School with interest in child care

Note: Apply offline with detailed resume and relevant supportive documents till **Friday, 5 April 2024**
Date of interview: **Sunday, 7 April 2024**
Address: Ravi Children's Academy, Near Dukh Haran Nath Temple, Patel Nagar, Gonda- 271001
Contact No – 9450944999

खाटू श्याम की शोभायात्रा निकाल खेली होली

एटा। शहर में खाटू श्याम मंदिर में मनाए जा रहे फाल्गुन महोत्सव में शुक्रवार को खाटू श्याम की भव्य शोभायात्रा निकाली गई। जगह-जगह पुष्प वर्षा कर भगवान खाटू श्याम का स्वागत किया गया। इस दौरान श्रद्धालुओं ने एक दूसरे को रंग भी लगाया। इस मौके पर राकेश वार्ष्णेय, नगर पालिकाध्यक्षा प्रतिनिधि पंकज गुप्ता, सदर विधायक विपिन वर्मा डेविड समेत आदि लोग रहे।

केजरीवाल की गिरफ्तारी पर प्रदर्शन

एटा। आबकारी नीति से जुड़े धन शोधन मामले में प्रवर्तन निदेशालय (ईडी) द्वारा दिल्ली के मुख्यमंत्री अरविंद केजरीवाल को गिरफ्तार किए जाने के बाद शुक्रवार को आप पार्टी के कार्यकर्ताओं द्वारा विरोध प्रदर्शन किया गया। आप नेताओं और कार्यकर्ताओं ने ईडी और भारतीय जनता पार्टी (भाजपा) के नेतृत्व वाली केंद्र सरकार के खिलाफ जमकर नारेबाजी की। आम आदमी पार्टी के कार्यकर्ताओं ने आरोप लगाया कि धारा-144 लागू होने के बाबजूद ईडी दिल्ली के मुख्यमंत्री अरविंद केजरीवाल को गिरफ्तार कर लिया। इससे पार्टी के कार्यकर्ताओं में रोष है।

अमृत विचार एक सम्पूर्ण अखबार
लखनऊ, बरेली, मुरादाबाद, हल्द्वानी अयोध्या व कानपुर से प्रकाशित
बरेली संस्करण
स्मृतियाँ शेष
निधन | अंतिम यात्रा | पुण्यतिथि
पीपलपानी | स्मृतियां | उठावनी | पगड़ी
अमृत विचार
साइज व रेट
साइज --------5cmX8cm / 1000 with GST
साइज -------10cmX8cm / 1800 with GST
साइज -------15cmX8cm / 2500 with GST
अन्य साइज कलर 25 रुपए प्रति वर्ग सेमी.।
शोक संदेश प्रकाशित कराने हेतु सम्पर्क करें :-
0581-4000222
हेड ऑफिस :- 932, कटरा चांद खां भारत पेट्रोल पम्प के सामने , पीलीभीत बाईपास रोड बरेली 243006

सरकारी जमीन पर कब्जा करने की रिपोर्ट दर्ज

जलेसर। क्षेत्र के लेखपाल सौरभ चौहान ने बताया है कि जलेसर कस्बा में गाटा संख्या 1740/0069 नामक जमीन सरकारी है।

आरोप है कि उक्त जमीन पर क्षेत्र के गांव रामबक्स निवासी ज्वाला सिंह पुत्र छेंदालाल समेत तीन लोगों द्वारा अवैध रूप से कब्जा कर लिया। कई बार हटाने की कहने पर कब्जा नहीं हटाया। एसआई चन्द्रशेखर ने बताया है कि लेखपाल सौरभ चौहान की तहरीर पर मामला ज्वाला सिंह समेत तीन लोगों के खिलाफ दर्ज कर लिया है। जांच पड़ताल की जा रही है।

अमृत विचार एक सम्पूर्ण अखबार
क्लासीफाइड

सूचना
सर्वसाधारण को सूचित किया जाता है कि मेरी इंटरमीडिएट की अंकतालिका अनुक्रमांक 0399864 क्रमांक 0552827 वर्ष 2010 वास्तव में कहीं खो गई है जो काफी तलाश करने बाद भी नहीं मिली है। **आशा देवी पुत्री धर्मपाल मौर्य निवासी ग्राम ढिलवारी तहसील आंवला जिला बरेली। मो. 9760585356**

सूचना
मैं बिरधी चंद मौर्य पुत्र तूफानी प्रसाद मोहल्ला पंजाबी कालोनी निकट गुरुद्वारा लखीमपुर (खीरी) का निवासी हूं। आमजन मुझे बिरधी चन्द्र के नाम से जानते हैं। लेकिन अब मुझे बिरधी चंद मौर्य के नाम से जाना जाय।

सूचना
मेरा हाई स्कूल वर्ष 2006 का अंक पत्र अनुक्रमांक 0820632, प्रमाण पत्र सं. 26019552 तथा इंटरमीडिएट वर्ष 2008 का अंक पत्र अनुक्रमांक 0443155, प्रमाण पत्र सं. 2616060 वास्तव में कहीं खो गये हैं। **कु. अनीता भारती पुत्री मिही लाल, निवासी- सुभाषनगर, थाना सुभाष नगर, जिला बरेली**

सूचना
सर्वसाधारण को सूचित किया जाता है कि मैंने अपने मझले पुत्र मकसूद व उसकी पत्नी रूबीना को गलत आचरण व दुर्व्यवहार के कारण सम्बन्ध विच्छेद कर अपनी समस्त चल-अचल सम्पत्ति से बेदखल कर दिया है। भविष्य में उनके द्वारा किए गए किसी भी कृत्य के लिए वह स्वयं जिम्मेदार होंगे। मेरा व मेरे परिवार से कोई वास्ता नहीं होगा। **मुख्त्यार खां पुत्र हैदर खां निवासी ग्राम मुतलक पुर तहसील व थाना आंवला जिला बरेली।**

वैधानिक सूचना :- समाचार पत्र में प्रकाशित किसी भी विज्ञापन जैसे टावर सम्बन्धी, नौकरी सम्बन्धी, ऋण सम्बन्धी या अन्य किसी भी प्रकार के विज्ञापन में पाठकों को सावधान किया जाता है। विज्ञापनदाता द्वारा किये गये दावे या उल्लेख, समर्थन की पुष्टि समाचार पत्र नहीं करता है।

भाजपा की चौथी सूची में तमिलनाडु व पुडुचेरी के उम्मीदवार घोषित

नई दिल्ली, एजेंसी

भारतीय जनता पार्टी (भाजपा) ने लोकसभा चुनावों के लिए शुक्रवार को 16 उम्मीदवारों की चौथी सूची जारी कर दी। इसमें तमिलनाडु के 15 और पुडुचेरी के उम्मीदवार का नाम शामिल है। पार्टी की ओर से जारी इस सूची के मुताबिक चेन्नई उत्तर से आर सी पॉल कनगराज, तिरूवल्लूर से पॉन वी बालागणपति, तिरवन्नमलाई से ए अश्वथामन, नामक्कल से के पी रामलिंगम, त्रिपुर से ए पी मुरुगनांदम, पोलाची से के वसंतराजन, करूर से वी वी सेंथिलनाथन, चिदंबरम से श्रीमती पी कार्तियायनी, नागपत्तिनम से एस जी रमेश,तंजावुर से एम मुरुगानंदम, शिवगंगा से देवनाथन यादव, मदुरै से राम श्रीनिवासन, विरूद्धनगर से राधिका शरतकुमार और टेनकासी से बी जॉन पांडियान को उम्मीदवार बनाया गया है। पुडुचेरी की एकमात्र लोकसभा सीट से भाजपा ने ए नमाशिवायम को पार्टी ने टिकट दिया है।

इससे पहले गुरुवार को भाजपा ने पूर्व राज्यपाल तिमिलसाई सौन्दर्यराजन, पार्टी की तमिलनाडु इकाई के अध्यक्ष के. अन्नामलाई और केंद्रीय मंत्री एल मुरुगन सहित राज्य से नौ उम्मीदवारों के नामों की घोषणा की थी। इस प्रकार तमिलनाडु के लिए भाजपा ने अब तक 24 उम्मीदवारों के नामों की घोषणा कर दी है। राज्य की 39 लोकसभा सीटों पर पहले चरण में 19 अप्रैल को मतदान होगा। भाजपा ने दो मार्च को 195 लोकसभा सीट के लिए अपने उम्मीदवारों की पहली सूची जारी की थी। इसके बाद, भाजपा ने 13 मार्च को 72 उम्मीदवारों की दूसरी सूची और 21 मार्च को नौ उम्मीदवारों की सूची जारी की थी।

दिग्गजों की सियासत दांव पर, टिकट से बचेगी साख

- वैभव शुक्ला, पीलीभीत

अमृत विचार: लोकसभा चुनाव 2024 को लेकर तराई की सियासत इन दिनों दिग्गजों की धड़कनें बढ़ा रही है। पीलीभीत-बहेड़ी लोकसभा सीट पर टिकट को लेकर भाजपा हो या फिर विपक्षी समाजवादी पार्टी। दोनों में ही प्रत्याशी तय करने में गहन मंथन हो रहा है। भाजपा सांसद मेनका गांधी और वरुण गांधी की इस हाई प्रोफाइल इस सीट पर सभी की नजर है। ऐसे कई दावेदार हैं जिनका सियासी सफर दांव पर लगा है। कोई दिल्ली में डेरा डाले है तो कोई अन्य विकल्प तलाशने में जुट गया है।

पीलीभीत-बहेड़ी लोकसभा सीट पर सर्वाधिक दावेदार भारतीय जनता पार्टी में हैं। इनमें से कई ऐसे हैं, जिन्होंने नगर निकाय चुनाव 2023 संपन्न होने के साथ ही अपनी तैयारी शुरू कर दी थी। समाजवादी पार्टी की सरकार में खाद्य एवं रसद राज्यमंत्री रहे हेमराज वर्मा भाजपा भी टिकट के प्रबल दावेदारों में हैं। उन्होंने 2007 में बसपा से सदर विधानसभा सीट पर चुनाव लड़ा, लेकिन जीत नहीं सके। 2012 में सपा के टिकट पर बरखेड़ा विधानसभा सीट से जीते। इसके बाद उन्हें राज्यमंत्री भी बनाया गया। 2017 और 2022 का विधानसभा चुनाव सपा से ही बरखेड़ा सीट से लड़ा, लेकिन दोनों में हार मिली। 2019 में लोकसभा चुनाव समाजवादी पार्टी के टिकट पर लड़ा। उस वक्त 4,48,922 वोट मिले थे। भाजपा के वरुण गांधी ने जीत दर्ज की थी। हाजी रियाज अहमद के निधन के बाद तराई क्षेत्र में सपा के मजबूत लीडरों में उन्हीं की गिनती थी। मगर अब वह भाजपाई हैं और टिकट की दावेदारी कर रहे हैं।

दूसरा नाम है किशनलाल राजपूत का। वह 2017 में भाजपा से बरखेड़ा सीट से विधायक बने। 2022 उनकी जगह स्वामी प्रवक्तानंद को भाजपा ने टिकट दे दिया। अब वह लोकसभा चुनाव में भाजपा से टिकट की मांग कर रहे हैं। उत्तराखंड के पूर्व सांसद बलराज पासी ने भी पीलीभीत -बहेड़ी लोकसभा सीट पर दावेदारी की है। वह नैनीताल सीट से 1991-96 तक सांसद रहे थे। वर्तमान में वह राज्य बीज एवं जैविक उत्पाद प्रमाणीकरण संस्था उत्तराखंड के अध्यक्ष हैं। वह अपनी सियासत को रफ्तार देने के लिए करीब एक साल से जनपद में सक्रिय हैं। भाजपा के ही पूर्व जिलाध्यक्ष एवं पीसीयू के सभापति सुरेश गंगवार भी दावेदार हैं।

- निकाय चुनाव के दौरान भाजपा में शामिल हुए थे पूर्व मंत्री हेमराज वर्मा
- भाजपा के पूर्व विधायक किशनलाल का तय होगा सियासी सफर
- नैनीताल-बहेड़ी से सांसद रहे बलराज पासी ने भी बढ़ाई है सक्रियता
- पूर्व मंत्री अनीस अहमद खां उर्फ फूलबाबू के सामने बड़ी चुनौती

हेमराज वर्मा

किशनलाल राजपूत

फूलबाबू

... जा सकते हैं सपा में

भाजपा से टिकट पाने के लिए दावेदारों की लंबी फेहरिस्त पर विपक्षी दलों की भी नजर है ।एक दावेदार के बारे में चर्चा है कि वह सपा आलाकमान के भी सपर्क में हैं। भाजपा से टिकट नहीं मिला तो साइकिल की सवारी कर सकते हैं।

लगातार तीन चुनाव हारे फूलबाबू का सियासी कद तय होगा

इसी तरह से सपा से टिकट की दौड़ में पूर्व मंत्री भगवत सरन गंगवार समेत कई चेहरे हैं। जिनके सियासी सफर का भविष्य लोकसभा चुनाव में तय होगा। बसपा से टिकट पाने में कामयाब हुए पूर्व मंत्री अनीस अहमद खां फूलबाबू भी सियासी तलवार की धार पर खड़े हैं ।वह बीसलपुर विधानसभा सीट पर 1996, 2002, 2007 में हुए तीनों चुनाव में लगातार विधायक बने। मगर इसके बाद 2012, 2017, 2022 के चुनाव में हार की हैट्रिक भी बनाई। इसके अलावा तीन बार लोकसभा चुनाव में किस्मत आजमा चुके हैं। ऐसे में टिकट मिलने के बाद उनकी चुनौती और बढ़ गई है।

चुनाव कमाल का...

- 1998 देश में 12वें लोकसभा चुनाव का गवाह बना। इस चुनाव में भाजपा को 182 सीटें मिली, जबकि कांग्रेस के खाते में 141 सीटें आईं। सीपीएम ने 32 सीटें जीती और सीपाआई के खाते में सिर्फ नौ सीटें आई। समता पार्टी को 12, जनता दल को 6 और बसपा को 5 लोकसभा सीटें मिली। क्षेत्रीय पार्टियों ने 150 लोकसभा सीटें जीतीं।
- 1998 में भाजपा ने शिवसेना, अकाली दल, समता पार्टी, एआईएडीएमके और बिजू जनता दल के सहयोग से सरकार बनाई और अटल बिहार वाजपेयी फिर से प्रधानमंत्री की कुर्सी पर बैठे, लेकिन इस बार अटल बिहारी वाजपेयी की सरकार 13 महीने में ही गिर गई।
- 1999 के आम चुनाव में कांग्रेस और सिमटी। इस चुनाव में विदेशी सोनिया बनाम स्वदेशी वाजपेयी का माहौल बनाया गया। भाजपा को सबसे ज्यादा 182 सीटें मिली और वाजपेयी केंद्र में सरकार बनाने में कामयाब रहे, जबकि कांग्रेस के खाते में सिर्फ 114 सीटें आई थीं। सीपीआई ने चुनाव में 33 सीटें जीतीं।
- 1999 में यह पहली बार था जब अटल बिहारी वाजपेयी की अगुवाई में केंद्र में किसी गैर-कांग्रेसी सरकार ने पांच साल का कार्यकाल पूरा किया।
- 2004 के 14वें लोकसभा चुनाव में भारतीय जनता पार्टी का 'इंडिया शाइनिंग' का नारा असफल रहा और कांग्रेस सत्ता में लौटी। इस चुनाव में कांग्रेस को 145 सीटें मिलीं। जबकि भाजपा के खाते में 138 सीटें आई। सीपीएम के खाते में 43 सीटें गई और सीपीआई 10 सीटें जीतने में कामयाब रही।

चुनावी तीर

राजनीति का स्तर इस तरह से गिराना न तो प्रधानमंत्री को शोभा देता है और न ही उनकी सरकार को। सभी राजनीतिक दलों और उनके नेताओं पर दबाव बनाने के लिए ईडी, सीबीआई, आयकर विभाग जैसी केंद्रीय एजेंसियों का गलत इस्तेमाल किया जा रहा है। केजरीवाल को निशाना बनाया जा रहा है और यह असंवैधानिक है। ऐसी शर्मनाक घटना इतिहास में पहली बार देखी जा रही है।

- प्रियंका गांधी वाड्रा, राष्ट्रीय महासचिव, कांग्रेस

कांग्रेस को चुनाव लड़ने से रोकने के लिए भाजपा जिस तरह से परेशान कर रही है यह लोकतंत्र के लिए खतरनाक है। यह निंदनीय है। भाजपा की मानसिकता मनुवादी है। भाजपा चाहती है कि असमानता कायम रहे, जाति व्यवस्था और मजबूत हो, बेरोजगारी बढ़नी चाहिए, किसानों की समस्याएं हल नहीं होनी चाहिए। विपक्षी दलों के बैंक खाते फ्रीज कर दिए गए हैं ताकि चुनाव लड़ने के लिए पैसा न रहे।

- सिद्धरमैया, मुख्यमंत्री, कर्नाटक

भाजपा के 30 स्टार प्रचारक करेंगे 300 से ज्यादा रैली

राज्य ब्यूरो, लखनऊ

- प्रधानमंत्री समेत केंद्रीय नेतृत्व व मुख्यमंत्री की सभाओं पर ज्यादा फोकस, प्रचारकों में सिर्फ हेमा फिल्मी स्टार
- राज्य में रैलियों से लेकर धुआंधार प्रचार की जिम्मेदारी तय, भाजपा की 'त्रिमूर्ति' संभालेगी चुनाव की बागडोर

अमृत विचार। भाजपा ने प्रदेश में सभी 80 सीटों पर जीत के लिए तीन सौ रैलियां करने की योजना बनाई है। रैलियों से लेकर धुआंधार प्रचार किस स्टार प्रचारक का कब और कहां होगा, इसका रुटचार्ट और प्रबंधन की जिम्मेदारी भाजपा की 'त्रिमूर्ति'' संभालेगी। अलग-अलग मोर्चों पर नेताओं की जिम्मेदारी तय की गई है।

भाजपा की राज्य चुनाव संचालन समिति की प्रदेश मुख्यालय में शुक्रवार को हुई बैठक में तीन अलग-अलग मंत्रियों को इसकी कमान सौंपी गई है। रैलियों के दौरान किसकी जिम्मेदारी रहेगी, कौन अतिरिक्त जिम्मेदारी संभालेगा, इसके साथ चुनाव प्रबंधन किसके हाथ में रहेगा, इसको लेकर कार्य बांटे गए। इसके अनुसार जल शक्ति मंत्री स्वतंत्रदेव सिंह के पास चुनावी रैलियों की जिम्मेदारी होगी, तो कैबिनेट मंत्री जितिन प्रसाद व्यवस्था पर नजर रखेंगे, जबकि जेपीएस राठौर बाकी चुनाव प्रबंधन को देखेंगे। संचालन समिति की देखरेख में भाजपा 300 से ज्यादा चुनावी रैलियां करेगी।

राज्य चुनाव संचालन समिति ने प्रदेश में 30 स्टार प्रचारकों के कार्यक्रम तय करने का कार्य भी लगभग पूरा कर लिया है। इसमें प्रधानमंत्री नरेंद्र मोदी और मुख्यमंत्री योगी आदित्यनाथ समेत राष्ट्रीय अध्यक्ष जेपी नड्डा, रक्षा मंत्री राजनाथ सिंह, गृह मंत्री अमित शाह, केंद्रीय मंत्री नितिन गडकरी व धर्मेंद्र प्रधान शामिल हैं।

प्रदेश अध्यक्ष चौधरी भूपेंद्र सिंह, उप मुख्यमंत्री केशव प्रसाद मौर्य व ब्रजेश पाठक समेत मंत्री स्वतंत्र देव सिंह के अलावा मुख्तार अब्बास नकवी, स्मृति ईरानी, डॉ दिनेश शर्मा, संजीव बाल्यान, जसवंत सैनी, हेमा मालिनी, अशोक कटारिया, सुरेंद्र नागर, जनरल वीके सिंह, बीएल वर्मा, राजवीर सिंह 'राजू भईया', एसपी सिंह बघेल, साध्वी निरंजना ज्योति, कांता कदम, रजनीकांत माहेश्वरी, मोहित बेनीवाल, धर्मेंद्र कश्यप, जेपीएस राठौर, भोला सिंह शामिल हैं।

होली बाद गाढ़ा होगा मोदी-योगी व जयंत की रैली का रंग

प्रदेश में भाजपा समेत सभी राजनीतिक दलों का चुनावी रंग होली के बाद देखने लायक होगा। सबसे पहले रैलियों की शुरूआत पश्चिमी उप्र. के जाटलैंड से होगी। पहले चरण में सहारनपुर, कैराना, मुजफ्फरनगर, बिजनौर, नगीना, मुरादाबाद,रामपुर और पीलीभीत में कड़ा मुकाबला है। यहां मुख्यमंत्री योगी आदित्यनाथ की सबसे ज्यादा मांग है। संगठन इसे अनसुना भी नहीं कर रहा है। बीते विधानसभा चुनाव में प्रधानमंत्री नरेंद्र मोदी के किसान बिल को लेकर इन इलाकों में जबरदस्त आक्रोश था, तब योगी ने ही कमान संभाली और विरोध में लोकदल और सपा के गठबंधन के बावजूद रिकार्ड सीटों पर विजय मिली। इस बार माहौल बेहतर है, चौधरी चरण सिंह को भारत रत्न देने और लोकदल से गठबंधन के कारण प्रधानमंत्री नरेंद्र मोदी और गृह मंत्री अमित शाह की मांग भी खूब हो रही है। रालोद प्रमुख जयंत चौधरी की टीम भाजपा के साथ कहीं सयुंक्त तो कहीं अकेले रैली व रोड शो करेगी।

राहुल-अखिलेश संभालेंगे इंडिया का मोर्चा

इंडिया गठबंधन से राहुल गांधी और सपा मुखिया अखिलेश यादव और शिवपाल यादव मुख्य कमान संभालेंगे। बसपा प्रमुख मायावती भी कुछ सीटों पर प्रचार करने जा सकती है। कांग्रेस की ओर से राष्ट्रीय अध्यक्ष मल्लिकार्जुन खरगे, प्रियंका गांधी समेत आईएनडीआईए गठबंधन के कई नेताओं की चुनावी रैलियां होंगी।

बसपा की सोशल इंजीनियरिंग विपक्ष के लिए बन रही चुनौती

- चुनाव डेस्क, लखनऊ

अमृत विचार। साल 2006 में सोशल इंजीनियरिंग का फार्मूले से प्रदेश में पूर्ण बहुमत की बसपा सरकार बनाने वाली मायावती की चुप्पी से राजनैतिक दलों में बेचैनी बनी हुई है। यह बेचैनी बसपा द्वारा अब तक प्रत्याशियों की अधिकारिक सूची न घोषित होने से बनी हुई है। एनडीए और इंडिया गठबंधन की राजनीति में बसपा के प्रत्याशियों की ट्रंप का इक्का सरीखे स्थिति बन गई है, माना जा रहा है कि बसपा के प्रत्याशी तीसरा मोर्चा भले ही न बन सकें, मगर स्थानीय स्तर पर मतों की बड़ी सेंधमारी कर संभावित परिणाम प्रभावित कर सकते हैं।

लोकसभा चुनाव का आगाज हो चुका है, देश में सबसे ज्यादा लोकसभा सीटों वाले उत्तर प्रदेश में भाजपा व सपा ने अधिकांश सीटों पर प्रत्याशी घोषित कर दिए हैं, शेष सीटों पर होली बाद घोषित किये जाने की बात कही जा रही है। मगर, बसपा साइलेंट मोड में बनी हुई है, लोकसभा चुनाव को लेकर मायावती की चुप्पी के सियासी गलियारों में तरह- तरह के कयास लगाए जा रहे हैं। अबतक घोषित हो चुके प्रत्याशियों को देखते हुए सोशल इंजीनियरिंग का दोबारा फार्मूला दोहराने की चर्चाएं शुरू हो गईं हैं। अकबरपुर, रनिया, उन्नाव, आयोध्या, धरोहरा व पश्चिम उप्र. में आधा दर्जन ब्राम्हण प्रत्याशियों से जहां एनडीए गठबंधन (भाजपा) के प्रत्याशियों के लिए कठिनाई पैदा हो चुकी है वहीं दलित और मुस्लिम प्रत्याशियों के घोषित होने से इंडिया गठबंधन(सपा) के प्रत्याशियों की धड़कने बढ़ रहीं हैं।

सर्वजन हिताय, सर्वजन सुखाय में बसपा अव्वल

बसपा के एमएलसी व लखनऊ मंडल प्रभारी भीमराव आंबेडकर का कहना है कि कोई भाजपा की बी टीम कहता है तो कोई इंडिया गठबंधन का हितैषी होने का प्रमाण देता है। मगर वास्तव मे सर्व समाज को प्रतिनिधित्व देने का पहली बार मायावती ने काम किया था। साल 2006 में सबसे ज्यादा ब्राम्हण विधायक, मुस्लिम व दलित विधायकों के साथ सरकार बनाई गई थी। जिसे जनता आज भी दोहराना चाह रही हैं। फिलहाल, बसपा द्वारा प्रदेश के 18 मंडलों में सात सवर्ण(पांच ब्राम्हण), पांच मुस्लिम, तीन दलित, एक जाट व दो ओबीसी प्रभारी बनाए गए हैं। स्पष्ट है कि बसपा का प्रत्याशी जनता से जुड़ा होगा।

विपक्ष को झटका देने को दिया पल्लवी को प्रस्ताव

सपा के साथ अपना दल कमेरावादी के समझौता तोड़ने की शुक्रवार को घोषणा होते ही, बसपा द्वारा अपना दल की पल्लवी पटेल को समर्थन का आश्वासन और हाथी चुनाव चिन्ह पर प्रत्याशी उतारने का ऑफर देने की चर्चाएं शुरू हो गई हैं। हालांकि पार्टी के भीम राव आंबेडकर ने चर्चाओं की पुष्टि नहीं की है। उनका कहना है कि ऑफर देने का विषय बसपा सुप्रीमो के स्तर का है, अभी तक किसी प्रकार की अधिकारिक जानकारी पार्टी की ओर से नही दी गई है। मालूम हो कि अपना दल की कृष्णा पटेल ने गुरुवार को इंडिया गठबंधन के तहत प्रयागराज की फूलपुर, मिर्जापुर व कौशांबी सीट पर प्रत्याशी उतारने का एलान कर दिया था। जिसके बाद सपा के अखिलेश यादव ने 2024 में गठबंधन की बात से इंकार कर दिया था।

रामपुर लोकसभा सीट का सीतापुर जेल कनेक्शन, बदल सकता है समीकरण

- सुहेल जैदी, रामपुर

- सपा-कांग्रेस गठबंधन से नेताओं का बदला सियासी मिजाज
- मुस्लिम बाहुल्य क्षेत्र होने का लाभ लेते रहे हैं पूर्व मंत्री आजम खां

अमृत विचार : रामपुर लोकसभा सीट का सीतापुर जेल कनेक्शन रामपुर के सियासी समीकरण बदलने की ताकत रखता है। क्योंकि, सपा-कांग्रेस गठबंधन होने के बाद से नेताओं का सियासी मिजाज बदल गया है। शोला बयां मोहम्मद आजम खां रामपुर के मुस्लिम बाहुल्य क्षेत्र होने का लाभ लेते रहे हैं। हालांकि, भाजपा हाईकमान ने लोकसभा उप चुनाव 2023 में जीते घनश्याम सिंह लोधी को सबसे पहले टिकट देकर अपने पत्ते खोल दिए हैं। आजादी के बाद वर्ष 1952 में हुआ पहला लोकसभा चुनाव देश के पहले शिक्षा मंत्री अबुल कलाम आजाद ने लड़ा था। इसके बाद रामपुर लोकसभा सीट को लेकर चर्चाओं में रहता है।

नूरमहल कभी कांग्रेस की धुरी हुआ करता था। लेकिन, समय के साथ बदलाव आता गया और सियासी बिसात के राजनैतिक मोहरे आजम खां के साथ होते गए। कभी रामपुर का चुनाव इस तर्ज पर होता था बड़ा वोट मिक्की मियां (लोकसभा) और छोटा वोट आजम खां (विधानसभा) को जाता था। लेकिन, पूर्व सांसद बेगम नूरबानो ने वर्ष 1996 में लोकसभा चुनाव अपने दमखम पर लड़ा और भाजपा प्रत्याशी राजेंद्र शर्मा को करारी शिकस्त देते हुए यह सीट छीनकर कांग्रेस की झोली में डाल दी। लेकिन,वर्ष 1998 में पूर्व केंद्रीय मंत्री मुख्तार अब्बास नकवी ने रामपुर लोकसभा जीत ली और बेगम नूरबानों को करीब साढ़े हजार वोटों से शिकस्त दे दी। इसके बाद वर्ष 1999 में हुए लोकसभा चुनाव में बेगम नूरबानो ने एक बार फिर जीत दर्ज की। वर्ष 2004 में सपा की साइकिल पर सवार होकर फिल्म अभिनेत्री रामपुर आईं और लोकसभा चुनाव जीतकर संसद पहुंच गईं। लेकिन, वर्ष 2014 में हुए चुनाव में मुरादाबाद के डॉ. नेपाल सिंह ने भाजपा के टिकट पर जीत दर्ज कर ली। इसके बाद वर्ष 2019 में पूर्व मंत्री आजम खां ने लोकसभा चुनाव जीतकर संसद का रुख किया। वर्ष 2022 में आजम खां द्वारा लोकसभा सीट से त्याग पत्र देने के बाद हुए लोकसभा उपचुनाव में भाजपा के प्रत्याशी घनश्याम सिंह लोधी ने आसानी से चुनाव जीत लिया। वर्ष 2024 के लोकसभा चुनाव के लिए भाजपा के टिकट के लिए कई दावेदार थे लेकिन, पार्टी हाईकमान ने घनश्याम सिंह लोधी पर ही दांव लगाया है। जबकि, सपा के जिलाध्यक्ष अजय सागर का कहना है कि लोकसभा टिकट मामले में अंतिम निर्णय पूर्व मंत्री आजम खां को लेना है। पूर्व सांसद बेगम नूरबानो भी वर्ष 2024 का चुनाव लड़ने की पूरी तैयारी में थीं और उन्होंने ऐलान कर दिया था कि वह चुनाव लड़ेंगी। नूरमहल को करीब 20 से 25 प्रतिशत हिन्दू वोट के अलावा दलित और सिखों को वोट मिलता है। आजम खां पुरानी रवायत को बरकरार रखते हुए बेगम नूरबानो को गठबंधन प्रत्याशी बनाते हैं तो रामपुर का चुनाव काफी दिलचस्प हो सकता है। हालांकि, यह मुश्किल है क्योंकि आजम खां का नवाबों से पंगा किसी से छिपा नहीं है। लेकिन, राजनीति में सबकुछ संभव है। कांग्रेस हाईकमान यदि गठबंधन में रामपुर सीट पर बेगम नूरबानो को चुनाव लड़ाती है तब भाजपा प्रत्याशी घनश्याम सिंह लोधी की राह मुश्किल हो सकती है।

पूर्व सांसद बेगम नूरबानो

पूर्व मंत्री आजम खां

घनश्याम सिंह लोधी

अखिलेश की 'प्रेशर-पॉलिटिक्स' में बिखरे सहयोगी

- अजय दयाल, लखनऊ

- गठबंधन से पहले प्रत्याशी घोषित कर कांग्रेस पर बनाया था दबाव
- सहयोगी दलों को रोकने में भी आजमा रहे यही दांव, गुटबंदी हो रही हावी

अमृत विचार। लोकसभा चुनाव में सत्तासीन दल भारतीय जनता पार्टी को ललकारने की तैयारी कर रही समाजवादी पार्टी अपनों को ही साथ लेकर चलने के संघर्ष में हलकान है। मुख्य विपक्षी होने के नाते समाजवादी पार्टी पर भाजपा की विचारधारा के साथ न चलने वाले 'वोटबैंक' की नजर तो है लेकिन एक के बाद एक सहयोगी दलों के बिखराव से संदेश साकारात्मक नहीं जा रहा। हकीकत तो यह है कि सपा प्रमुख अखिलेश यादव की 'प्रेशर-पॉलिटिक्स' के चक्कर में सहयोगी नहीं फंस रहे।

अभी बदल भी सकते हैं टिकट

सूत्र बता रहे हैं कि सपा में टिकटों के बंटवारे पर अभी आम सहमति नहीं है। संभावना है कि अखिलेश टिकटों में अभी और बदलाव कर सकते हैं। ताजा बदलाव सपा प्रमुख ने दिल्ली से सटी गाजियाबाद सीट पर महेंद्र नागर की जगह राहुल अवाना को अपना उम्मीदवार बना दिया। वहीं इससे पहले भी बदायूं सीट से अखिलेश यादव के चचेरे भाई धर्मेंद्र यादव को टिकट मिला था लेकिन फिर उनका टिकट काटकर चाचा शिवपाल को टिकट दिया गया। फिर बदलाव के संकेत मिल रहे हैं।

हाल-फिलहाल की बात की जाए तो गठबंधन को लेकर कांग्रेस के ठंडे रवैये के मद्देनजर अखिलेश ने सीटों पर समझौता होने का इंतजार किए बगैर ही पार्टी प्रत्याशियों की पहली सूची जारी कर दी थी। इस सूची में 16 नाम थे और इससे पहले अखिलेश ने कांग्रेस को 11 सीटें देने की पेशकश भी की थी। हालांकि कांग्रेस के खाते में आईं 17 सीटों पर भी अभी तक उम्मीदवार नहीं उतारे हैं। इस बीच सपा निरन्तर प्रत्याशी घोषित कर कांग्रेस में तेजी लाने को उकसा रही है। उधर, सपा और कांग्रेस के बीच गठबंधन हो जाने के बावजूद तालमेल नजर नहीं आ रहा और इधर सपा भी अपने सहयोगियों को कांग्रेस के चक्कर में नजरंदाज कर रही। ऐसे में सहयोगी बिखर रहे हैं। शुक्रवार को ही इस पार्टी के राष्ट्रीय अध्यक्ष संजय चौहान ने घोषणा की कि वह अपने बूते उप्र की 27 लोकसभा सीटों पर चुनाव लड़ेंगे। देखा जाए तो उप्र. विस. चुनाव 2022 के बाद यह पांचवीं पार्टी है, जिससे अखिलेश का नाता टूटा है। इससे पहले महान दल, सुहेलदेव भारतीय समाज पार्टी और राष्ट्रीय लोक दल, अपना दल कमेरावादी के साथ गठबंधन टूट चुका है।

भाजपा को जिताने के लिहाज से टिकट दे रही सपा

जनवादी पार्टी सोशलिस्ट के राष्ट्रीय अध्यक्ष संजय चौहान ने शुक्रवार को लखनऊ स्थित पार्टी कार्यालय में सपा को भाजपा की बी टीम बताते हुआ कहा कि सब सीट पर टिकट भाजपा को ही जिताने के लिहाज से बांटे जा रहे हैं। संजय सिंह चौहान इस बार घोसी से लोकसभा का चुनाव अपने सिंबल पर लड़ेंगे। संजय का आरोप है कि वह घोसी से ही सपा के सिंबल पर चुनाव लड़ना चाहते थे, अखिलेश यादव उनको आश्वासन भी देते रहे लेकिन टिकट देने के समय उन्होंने राजीव राय को टिकट दे दिया। वहीं शुक्रवार को सपा से टिकट मिलने की उम्मीद न पूरी होने के बाद आजाद समाज पार्टी के प्रमुख चंद्रशेखर आजाद ने भी नगीना से पर्चा भर दिया है।

अयोध्या मुद्दे से मिशन-80 को हकीकत में बदलने की तैयारी

40 साल पहले कांग्रेस के नाम 83 सीटें जीतने का करिश्मा

अब प्रदेश की सभी सीटें जीतने का भाजपा बना रही माहौल

धीरेंद्र सिंह, लखनऊ

अमृत विचार: कांग्रेस के पक्ष में 40 साल पहले की सहानुभूति लहर से इसबार अयोध्या मुद्दे की बराबरी करना बड़ी चुनौती होगी। तब कांग्रेस ने देश की कुल 518 सीटों में 415 और उत्तर-प्रदेश (उत्तरांचल सहित) की कुल 85 मे से 83 लोकसभा सीटें जीतने का रिकार्ड बनाया। अब भाजपा और संघ अयोध्या मुद्दे से मिशनः 80 को हकीकत में बदलने का माहौल बनाने में जुटी हैं। मगर हर नारा हकीकत में बदले, यह मुमकिन नहीं।

देश के लिए 1984 का दौर बहुत कठिन था। तत्कालीन प्रधानमंत्री इंदिरा गांधी की 31 अक्टूबर, 1984 को नई दिल्ली के सफदरगंज रोड स्थित उनके आवास पर सुबह 9:30 ताबड़तोड़ गोलियां दागकर हत्या कर दी गई थी, पूरे देश में गम और गुस्सा का माहौल था। राजीव गांधी के प्रधानमंत्री बनने के दो महीने के भीतर ही 1984 का लोकसभा चुनाव हुआ। दिसंबर 1984 में लोकसभा की 542 में 515 सीटों पर ही चुनाव हुए थे। असम की 14 और पंजाब की 13 सीटों पर चुनाव एक साल बाद सितंबर 1985 में हुए। इन चुनावों में कांग्रेस को 542 में से 415 सीटों पर जीत मिली थी। इतिहास में पहली बार कांग्रेस को मिले वोटों का प्रतिशत 49.1 प्रतिशत पहुंचा। विपक्ष को जमानत बचानी मुश्किल हो गई, भाजपा दो सीटों पर सिमट गई, भाजपा के लगभग 50 फीसदी उम्मीदवारों की जमानत जब्त हो गई थी। उसे प्राप्त वोटों का प्रतिशत 7.74 रहा। मार्क्सवादी कम्युनिस्ट पार्टी (माकपा) को इस चुनाव में 22 सीटों के साथ 5.87 फीसदी वोट मिले थे। भारतीय कम्युनिस्ट (भाकपा) 2.71 प्रतिशत वोट पाकर 6 सीटों पर जीती थी। 1984 के कांग्रेस के करिश्मे को आज तक कोई नहीं दोहरा पाया है।

लेकिन अगले पांच साल बाद से लेकर देश की राजनीति में इतने बदलाव आए कि अब 2024 के लोकसभा चुनाव में पांच सदी की प्रतीक्षा के बाद प्रधानमंत्री नरेंद्र मोदी द्वारा श्रीराम जन्मभूमि पर भव्य राममंदिर का उद्घाटन लहर बना रहा है। भाजपा और संघ इसे भारत की अस्मिता और गौरव से जोड़कर पूरे देश में मतों का ध्रुवीकरण करने की कोशिश में जुटे हैं।

सवाल उठता है कि क्या भाजपा उप्र. की सभी 80 सीटें जीतने के संकल्प को पूरा कर पाएगी? चुनाव विश्लेषकों का कहना है कि भाजपा नीत राजग तब की सहानुभूति लहर से इतर मनमोहन सरकार के खिलाफ सत्ता विरोधी लहर की मदद से 2014 में उप्र. 73 सीटें हासिल कर चुकी है। यही नहीं, 2019 में कांग्रेस को 1984 में मिले मत प्रतिशत को भी पीछे छोड़ चुकी है। ऐसे में मिशन 80 कठिन जरूर है, पर नामुमकिन कतई नहीं है।

रालोद और सुभासपा भी है अब एनडीए का हिस्सा

समाजवादी पार्टी ने 2019 के लोकसभा चुनाव में पांच सीटें हासिल की थीं। तब बसपा और रालोद के साथ गठबंधन था। पश्चिम में सपा की मददगार रही रालोद एनडीए का हिस्सा हो गया है। बसपा फिलहाल अकेले चुनाव लड़ रही है। 2019 के बाद से पूर्वांचल में सपा की मजबूत मददगार रही सुभासपा भी एनडीए का हिस्सा बन गई है। नोनिया चौहान बिरादरी में पकड़ रखने वाले दारा सिंह चौहान फिर भाजपा में लौट आए हैं। विधानसभा चुनाव के दौरान दारा सिंह समाजवादी पार्टी में शामिल हो गए थे।

बसपा का एकला चलो कहीं फायदा तो कहीं नुकसान

राजग व इंडिया गठबंधन की आमने-सामने की लड़ाई में बसपा का अकेले मैदान में होना कई जगह लड़ाई को त्रिकोणीय बनाएगा। बसपा के टिकटों के लिहाज से इस त्रिकोण का ज्यादा लाभ एनडीए के खाते में जा सकता है।

कांग्रेस परिवार से प्रत्याशी आए तो मजबूत किलेबंदी

अमेठी और रायबरेली में कांग्रेस इस बार भी कड़ी टक्कर दे सकती है, यदि गांधी परिवार से प्रत्याशी आए। हालांकि 2019 के लोकसभा चुनाव में सपा को पांच, बसपा को 10 और कांग्रेस को एक सीट मिली थी। तत्कालीन कांग्रेस अध्यक्ष राहुल गांधी अपनी परंपरागत सीट अमेठी तक केंद्रीय मंत्री स्मृति जूबिन इरानी से हार गए थे। सिर्फ रायबरेली से सोनिया गांधी एक मात्रा कांग्रेस से जीत सकीं थी। पिछले विधानसभा चुनाव तक इन जिलों में कांग्रेस के भी विधायक हुआ करते थे। वर्तमान में पार्टी का एक भी विधायक नहीं है। ऐसे में सपा से गठबंधन के बाद कांग्रेस को अमेठी और रायबरेली में भी सपा के विधायकों से बड़ी उम्मीद रही होगी। मगर, भाजपा ने राज्यसभा चुनाव में सपा के असरदार माने जाने वाले दो विधायकों-पूर्व मंत्री मनोज पांडेय और राकेश प्रताप सिंह को अपने पाले में लाकर तहलका मचा दिया। पूर्व मंत्री गायत्री प्रसाद प्रजापति की पत्नी महाराजी प्रजापति वोट देने ही नहीं पहुंचीं। ऐसे में कांग्रेस के लिए अब अमेठी और रायबरेली से गांधी परिवार को उतारना किसी चुनौती से कम भी नहीं है।

हिंदू मतों के ध्रुवीकरण पर टिकी भाजपा की आस

चुनाव मैदान में राम मंदिर की प्राण प्रतिष्ठा के बाद भावनाओं का उभार साफ दिख रहा है। ज्ञानवापी और मथुरा का प्रचार भी खूब हो रहा है। सीएए से ध्रुवीकरण करने की पूरी कोशिश दिख रही है। साथ ही सरकारी धन खर्च करके मोदी की गांरटी रथ के जरिए लाभार्थियों से सीधा संवाद करके गरीब-पिछड़ों को जमकर साधा गया। साथ ही इसबार विपक्ष में कांग्रेस-सपा का 2019 के मुकाबले सपा-बसपा-रालोद गठबंधन से कमजोर हालत में दिख रहा है। ऐसे में 80 में 80 न सही, लेकिन 1984 में जिस तरह 85 में 83 सीटें कांग्रेस ने जीती थीं, उस तरह का परिणाम नजर आए तो चौंकना भी नहीं चाहिए।

राजीव गांधी ने ही दिखाई थी सियासत को रामपथ की राह

- 1989 के लोकसभा चुनाव का अभियान अयोध्या से शुरू किया था और मुद्दा बनाया था रामराज्य

इंदुभूषण पांडेय, अयोध्या

अमृत विचार : राजनीति की प्रयोगशाला के तौर पर अयोध्या कोई पहली बार अब वोट की सियासत के केंद्र में नहीं आई है। इससे पहले भी राम की अयोध्या ने इस तरह के सियासी मेले और झमेले देखे हैं। आज भले ही भाजपा 2024 के लोकसभा चुनाव की पटकथा अयोध्या से लिखने के प्रयास में दिख रही हो, लेकिन देश की सियासत को रामपथ की राह दिखाने का काम राजीव गांधी ने किया था। 1989 के लोकसभा चुनाव के अभियान की शुरुआत उन्होंने न सिर्फ अयोध्या से की थी, बल्कि रामराज्य को उस चुनाव का मुद्दा भी बना दिया था। यह अलग बात है कि कांग्रेस इस मामले में चूक गई और उसे बहुमत नहीं मिला। केंद्र में बीपी सिंह की भाजपा और कुछ अन्य दलों की समर्पित सरकार बन गई। दरअसल देश के सियासी एजेंडे में राम मंदिर और अयोध्या खुल करके आया वर्ष 1986 में जब उत्तर प्रदेश में कांग्रेस की वीर बहादुर सिंह सरकार थी। इसी साल फैजाबाद (अब अयोध्या) के जिलाधिकारी और एसएसपी के बयान और सहमति के आधार पर तत्कालीन जिला जज की अदालत ने विवादित रामजन्मभूमि का ताला खोल दिया था। लोकसभा का 1989 का चुनाव आया तो कांग्रेस ने अयोध्या से ही चुनाव अभियान की शुरुआत की। तत्कालीन प्रधानमंत्री राजीव गांधी की कैंटोनमेंट मैदान में पहली चुनावी रैली हुई। यहीं से राजीव गांधी ने अपने भाषण में देश में रामराज्य लाने की बात कही और मन्दिर/मस्जिद विवाद के मामले में कहा कि इसको सभी पक्षों की सहमति से हल करने का प्रयास किया जाएगा। एक तरफ जहां कांग्रेस ने यह दांव खेला वहीं दूसरी तरफ पहले से ही रामजन्मभूमि का मुक्ति का आंदोलन चला रही भाजपा, विश्व हिंदू परिषद और आरएसएस ने कांग्रेस से इस मुद्दे को छीन लेने के लिए प्रस्तावित राम मंदिर के शिलान्यास की घोषणा कर दी। 1989 लोकसभा का आम चुनाव 22 व 26 नवंबर को होना था। इससे पहले 9 नवंबर 1989 को विश्व हिंदू परिषद ने अयोध्या में रामजन्मभूमि मन्दिर का शिलान्यास कर दिया। जिसमें तमाम राजनीतिक हस्तियों सहित हजारों की तादात में साधु-संत शामिल हुए और राम मंदिर की नींव की पहली ईंट विहिप से जुड़े तबके एक दलित युवक कामेश्वर चौपाल के हाथों रखवाई गई। इसके पीछे भाजपा और विहिप की मंशा कांग्रेस के परंपरागत दलित वोट को छीन लेना भी था। और चुनाव परिणाम जब आये तो ऐसा दिखा भी। कांग्रेस सबसे बड़ा दल जरूर बनी लेकिन बहुमत से बहुत दूर रही। तब दूसरी सबसे बड़ी पार्टी जनता दल जो राष्ट्रीय मोर्चा का नेतृत्व करती थी, उसे अवसर दिया गया और वीपी सिंह देश के प्रधानमंत्री बन गए। तब उनके नेतृत्व की सरकार को भारतीय जनता पार्टी और कम्युनिस्ट पार्टियों ने बाहर से समर्थन दिया था। कांग्रेस के रणनीतिकारों में शुमार रहे मणिशंकर अय्यर ने अपनी आत्मकथा में बताया है कि दरअसल, 1989 के चुनाव अभियान की शुरुआत कांग्रेस पार्टी ने राजस्थान के नागौर से करना तय किया था। कारण यह था कि 1949 में प्रथम प्रधानमंत्री जवाहरलाल नेहरू ने गांधी जयंती के मौके पर इसी नागौर से ही पंचायती राज व्यवस्था लागू की थी। कांग्रेस पार्टी ने 1989 के चुनाव का मुख्य मुद्दा भी पंचायत राज ही तय कर रखा था। लेकिन हुआ ठीक इसके उलट। न तो पंचायत राज के मुद्दे को लेकर कांग्रेस चुनाव में आगे आई और न ही चुनाव अभियान का श्रीगणेश नागौर से किया गया। मणिशंकर अय्यर अपनी आत्मकथा में आगे कहते हैं कि राजीव गांधी की फैजाबाद की पहली चुनावी रैली के भाषण का जो नोट्स था उसमें भी राम मंदिर या रामराज्य का बिंदु नहीं था। उनका कहना था कि राजीव गांधी के कुछ करीबी सलाहकार और खासकर शीला दीक्षित की राय पर अयोध्या से चुनाव अभियान का श्रीगणेश करने और पंचायती राज की जगह रामराज्य को मुख्य मुद्दा बनाया गया। मणिशंकर अय्यर कहते हैं कि काश ऐसा न हुआ होता तो 1989 में कांग्रेस भले ही सरकार न बना पाती लेकिन सीटें इतनी कम न होतीं।

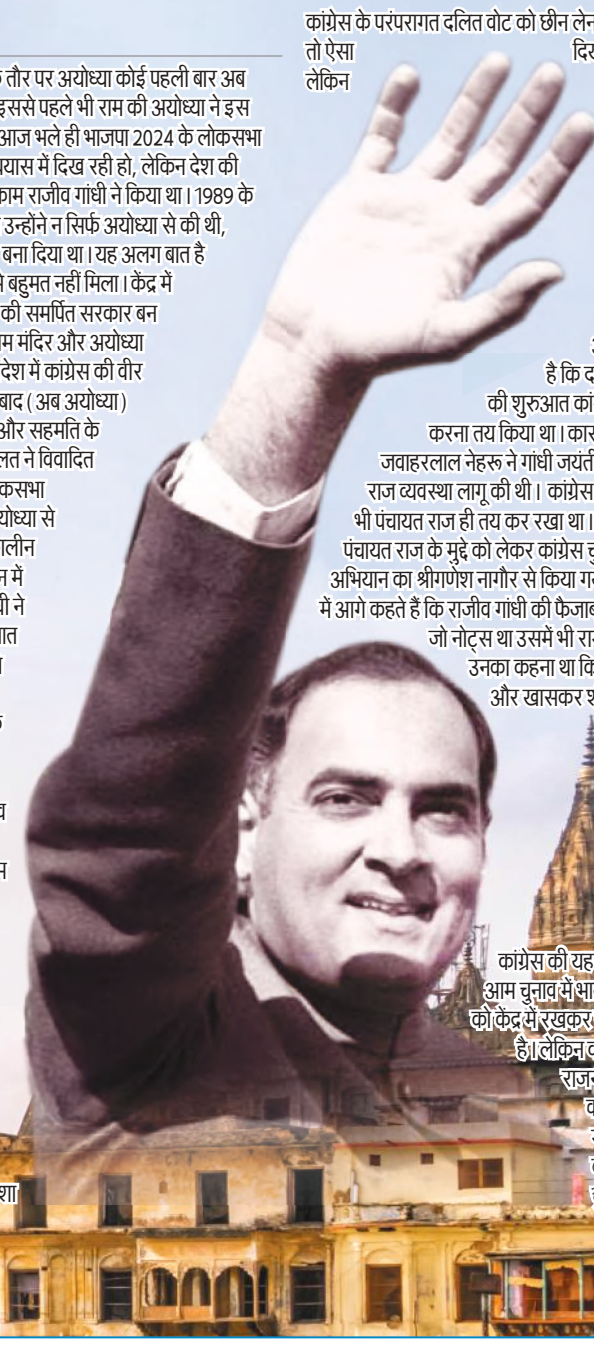

कांग्रेस की यह रणनीतिक चूक थी। अब 2024 के आम चुनाव में भाजपा की कोशिश तो राम मंदिर के निर्माण को केंद्र में रखकर चुनाव मैदान फतह करने की लगती है। लेकिन वहीं बहुत सारे सियासी पण्डितों और राजनीतिक विश्लेषकों को लगता है कि सुप्रीम कोर्ट के फैसले के आधार पर बन रहे राम मंदिर का मुद्दा चुनाव का मुख्य मुद्दा नहीं बन पाएगा, लेकिन इसका पर्याप्त प्रभाव चुनाव परिणाम पर असर जरूर डालेगा।

चुनाव कमाल का...

- देश में आपराधिक पृष्ठभूमि वाले सांसदों की संख्या हर चुनाव के बाद बढ़ती ही जा रही है। नेशनल इलेक्शन वॉच और एसोसिएशन फॉर डेमोक्रेटिक रिफार्म (एडीआर) द्वारा जारी रिपोर्ट के अनुसार वर्ष 2004 में आपराधिक पृष्ठभूमि वाले सांसदों की संख्या 128 थी जो वर्ष 2009 में 162 और 2014 में 185 और वर्ष 2019 में बढ़कर 233 हो गई। जहाँ एक ओर वर्ष 2009 में गंभीर आपराधिक मामलों वाले सांसदों की संख्या 76 थी, वहीं 2019 में यह बढ़कर 159 हो गई। इस प्रकार 2009-19 के बीच गंभीर आपराधिक पृष्ठभूमि वाले सांसदों की संख्या में कुल 109 प्रतिशत की बढ़ोतरी हुई। रिपोर्ट में गंभीर आपराधिक मामलों में बलात्कार, हत्या, हत्या का प्रयास, अपहरण, महिलाओं के विरुद्ध अपराध आदि को शामिल किया गया है।

होली के रंग में भंग डाल सकती है चुनाव की आचार संहिता

- नेताजी को महंगी पड़ सकती है होली की दावत
- हिदायतः चुनावी गतिविधियों पर रखे पैनी नजर

राजेंद्र कुमार पांडेय, अयोध्या

अमृत विचार: सावधान हो जाइए। होली है, लेकिन आदर्श आचार संहिता प्रभावी है। नेताजी को इस बार दावत देना महंगी पड़ सकता है। यह वोट के लिए प्रलोभन और उकसाने के दायरे में होगा। कार्रवाई हो सकती है। आयोग से ऐसी गतिविधियों पर नजर रखने के आदेश हैं। तीसरी नजर देख रही है। जिले में निगरानी टीमें सक्रिय हैं। हिदायत है ऐसी गतिविधियों पर पैनी नजर रखी जाए।

लोकसभा चुनाव की घोषणा हो चुकी है। सियासी दलों में मतदाताओं को अपने पक्ष में करने की होड़ लग गई है। ऐन-केन प्रकारेण चुनाव फतह की रणनीति है। वोट के लिए अंदरखाने में तरह-तरह की रणनीति बनाए जाने की खबर है। चुनाव के ठीक पहले होली पड़ गई। गिफ्ट और दावत देकर मतदाताओं को पक्ष में करने का प्रयास हो सकता है। चुनाव से इतर होली पर जश्न मनाने, नेताजी के साथ दावत उड़ाने की परंपरा पुरानी है, लेकिन इस बार ये महंगा पड़ सकता है। आयोग की जारी गाइडलाइन के अनुसार चुनाव के दौरान किसी भी मतदाता को रुपये, शराब या उपहार सहित दूसरे प्रलोभन के जरिए वोट लेने की कोशिश, पक्ष या विपक्ष में मतदान करने के लिए उकसाना या प्रेरित करना, आदर्श आचार संहिता का उल्लंघन माना जाएगा। इसके लिए दंड भी भुगतना पड़ सकता है। जिला निर्वाचन अधिकारी नितीश कुमार ने बताया कि जिले में धारा 144 लागू है। आदर्श आचार संहिता प्रभावी है। ऐसे में किसी भी मतदाता को वोट के लिए प्रलोभन देना दंडनीय अपराध है। होली में शराब, पैसा या गिफ्ट देना इसके दायरे में होगा। निगरानी टीमें लगाई गई है। पकड़े जाने पर विधिक कार्रवाई होगी।

गतिविधियों पर नजर रखेंगी 15 टीमें

जिला प्रशासन ने आदर्श आचार संहिता के पालन के लिए विधानसभा वार 15 टीमें लगाई है। इनको सक्रिय कर दिया गया है। यह होली के दौरान ऐसी गतिविधियों पर नजर रखेंगी। जिला निवार्चन अधिकारी नितीश कुमार ने शिकायत पर त्वरित कार्रवाई का निर्देश दिया है।

उल्लंघन पर हो सकती है 1 साल की सजा

आदर्श आचार संहिता के दौरान पक्ष या विपक्ष में वोट करने या न करने के लिए प्रलोभन देकर उकसाना या प्रेरित करना, मतदाता को रुपये, शराब या उपहार का प्रलोभन देना, लोक प्रतिनिधित्व अधिनियम की धारा 123 के तहत अपराध है। इसका उल्लंघन करने पर भारतीय दंड संहिता की धारा 171 के तहत एक वर्ष की जेल हो सकती है।

कंट्रोल रूम में करें शिकायत

आदर्श आचार संहिता के उल्लंघन पर कोई भी व्यक्ति जिला प्रशासन से बनाए गए कंट्रोल रूम के फोन नंबर-05278-297499 पर शिकायत कर सकता है। कार्रवाई होगी।

सपा ने की विधानसभा उपचुनाव के लिए तीन उम्मीदवारों की घोषणा

लखनऊ। समाजवादी पार्टी (सपा) ने लोकसभा चुनाव के साथ उत्तर प्रदेश की चार विधानसभा सीट पर होने वाले उपचुनाव के लिए शुक्रवार को अपने तीन उम्मीदवारों की घोषणा की। 'एक्स' पर एक पोस्ट में, समाजवादी पार्टी ने ददरौल विधानसभा क्षेत्र से अवधेश कुमार वर्मा को, गैंसड़ी विधानसभा क्षेत्र से राकेश यादव को और दुद्धी विधानसभा क्षेत्र से विजय सिंह गोंड को अपना उम्मीदवार घोषित किया है।

सपा के मुख्य प्रवक्ता राजेंद्र चौधरी ने शुक्रवार को बताया कि पार्टी ने अभी तक लखनऊ पूर्व विधानसभा क्षेत्र के लिए अपने उम्मीदवार की घोषणा नहीं की है। उत्तर प्रदेश की चार विधानसभा सीट पर उपचुनाव लोकसभा चुनाव के साथ चार चरणों में होंगे। राज्य की जिन चार विधानसभा सीट पर उपचुनाव होना है, वे शाहजहांपुर जिले की ददरौल, लखनऊ जिले की लखनऊ पूर्वी, बलरामपुर जिले की गैसड़ी और सोनभद्र जिले की दुद्धी विधानसभा सीट हैं। उत्तर प्रदेश के मुख्य निर्वाचन अधिकारी नवदीप रिणवा ने बताया था कि ददरौल सीट पर उपचुनाव चतुर्थ चरण में 13 मई को होगा जबकि लखनऊ पूर्वी विधानसभा सीट पर उपचुनाव पांचवे चरण में 20 मई, गैसड़ी में छठे चरण में 25 मई और दुद्धी में सातवें चरण में एक जून को मतदान होगा।

लखनऊ की पूर्वी सीट पर रस्साकशी

- किसका होगा टिकट और कितनों का गिरेगा विकेट
- चुनावी पिच पर भाजपा और सपा के पदाधिकारियों ने शुरू की भागदौड़
- आशुतोष टंडन गोपाल की मृत्यु के बाद पूर्व विधानसभा की सीट है रिक्त

आशुतोष टंडन

राजीव शुक्ला, लखनऊ

अमृत विचार: लोकसभा के साथ ही विधानसभा के उपचुनाव की रणभेरी भी बज चुकी है। पूर्व विधानसभा रिक्त है और भाजपा के कई पदाधिकारी इस सीट पर भाग्य आजमा कर विधानसभा पहुंचने की जुगत में है। हालांकि अभी भाजपा, कांग्रेस, बसपा व इंडिया गठबंधन के किसी दल ने अपना उम्मीदवार घोषित नहीं किया है।

लखनऊ पूर्व की विधानसभा सीट आशुतोष टंडन गोपाल की मृत्यु के बाद खाली हो गई थी। इस सीट पर भी 20 मई को मतदान होना है। इस विधानसभा का अभी तीन वर्ष का कार्यकाल शेष है। उपचुनाव को लेकर भाजपा, सपा, बसपा, कांग्रेस और आम आदमी पार्टी के पदाधिकारी टिकट की दौड़ में शामिल हो गए हैं। उपचुनाव के लिए पार्टियां जल्द ही उम्मीदवार घोषित कर सकती है। सत्ताधारी दल भाजपा की ओर से कई नेता टिकट के लिए ताल ठोंक रहे हैं। पूर्व मंत्री कलराज मिश्र के पुत्र अमित मिश्र, ओपी श्रीवास्तव, संजय श्रीवास्तव, दिलीप श्रीवास्तव, अनुराग श्रीवास्तव, सुनील मिश्रा, संजय सिंह और अमित टंडन आदि के नाम चल रहे हैं।

कुछ महिला पदाधिकारी भी इस दौड़ में शामिल हैं। हालांकि अभी तक किसी का नाम फाइनल नहीं हुआ है मगर लोग दिल्ली दरबार तक दौड़ लगा रहे हैं। पार्टी उपचुनाव हर कीमत पर जीतना चाहती है इसलिए चेहरा भी सोच समझकर चुना जाएगा। सूत्रों की मानें तो प्रत्याशी चयन में महानगर भाजपा के पदाधिकारियों से भी राय ली जा सकती है। चेहरे तय करने से पहले मुख्यमंत्री और क्षेत्रीय सांसद से भी सलाह ली जाएगी। अभी तक पैनल में किसी का नाम नहीं भेजा गया है। माना जा रहा है कि होली के बाद इस पर कवायद शुरू होगी। इस सीट के लिए अभी कांग्रेस और बसपा ने अपने उम्मीदवार घोषित नहीं किए हैं। जबकि समाजवादी पार्टी से टिकट के लिए आशुतोष वर्मा, रमेश श्रीवास्तव और अनुराग भदौरिया का नाम चल रहा है।

डीएमडीके ने की पांच उम्मीदवारों के नाम की घोषणा

चेन्नई। डीएमडीके के दिवंगत संस्थापक विजयकांत के बेटे वी विजय प्रभाकर तमिलनाडु में 19 अप्रैल को होने वाले लोकसभा चुनाव के लिए पार्टी द्वारा घोषित पांच उम्मीदवारों में शामिल हैं। देसिया मुरपोक्कु द्रविड़ कषगम (डीएमडीके) राज्य में ऑल इंडिया अन्ना द्रविड़ मुनेत्र कषगम (अन्नाद्रमुक) के नेतृत्व वाले गठबंधन के तहत चुनाव लड़ रही है। डीएमडीके महासचिव प्रेमलता विजयकांत ने मध्य चेन्नई, तिरुवल्लूर (एससी), कुड्डालोर, तंजावुर और विरुधुनगर के लिए उम्मीदवारों की घोषणा की।

कांग्रेस ने नेताओं के चुनावी दौरों के समन्वय के लिए समिति बनाई

नई दिल्ली। कांग्रेस ने लोकसभा चुनाव में पार्टी के वरिष्ठ नेताओं के चुनावी दौरों के समन्वय एवं आयोजन के लिए शुक्रवार को दो-सदस्यीय समिति का गठन किया, जिसमें पार्टी महासचिव रणदीप सिंह सुरजेवाला शामिल हैं। पार्टी के संगठन महासचिव केसी वेणुगोपाल के अनुसार, कांग्रेस अध्यक्ष मल्लिकार्जुन खरगे ने इस समिति का गठन किया। समिति में सुरजेवाला के अलावा पार्टी नेता मनीष चतरथ को भी शामिल किया गया है। देश में 18वीं लोकसभा के लिए चुनाव 19 अप्रैल से शुरू होंगे। इसके बाद छह और चरणों में 26 अप्रैल, सात मई, 13 मई, 20 मई, 25 मई और एक जून को मतदान होगा। लोकसभा के 543 निर्वाचन क्षेत्रों में लगभग 97 करोड़ पंजीकृत मतदाता, 10 .5 लाख मतदान केंद्रों पर अपने मताधिकार का इस्तेमाल कर सकेंगे।

इस लोकसभा चुनाव में 2004 का इतिहास दोहराया जाएगा: रमेश

नई दिल्ली, एजेंसी

कांग्रेस महासचिव जयराम रमेश ने इस लोकसभा चुनाव के नतीजे पहले से ही तय होने की धारणा को खारिज करते हुए शुक्रवार को कहा कि 'टाइगर में अभी बहुत जान' है तथा 2024 में 2004 का इतिहास दोहराया जाएगा। रमेश ने कहा कि इस चुनाव में कांग्रेस 'पांच न्याय' और '25 गारंटी' के साथ जनता के बीच जाएगी तथा 'इंडिया' गठबंधन को स्पष्ट जनादेश मिलेगा। उन्होंने 'पीटीआई-भाषा' से कहा, ''हम किसी व्यक्ति की गारंटी नहीं दे रहे हैं बल्कि हम कांग्रेस की गारंटी दे रहे हैं...पांच न्याय और 25 गारंटी हमारी रणनीति होगी, यही हमारा मुद्दा होगा। हमारे 'न्याय पत्र' (घोषणा पत्र) में और भी बातें होंगी, लेकिन मुख्य रूप से पांच न्याय और 25 गारंटी शामिल रहेंगी। इन्हीं को लेकर हम जनता के बीच जाएंगे। कांग्रेस नेता ने उम्मीद जताई कि इस चुनाव में 'इंडिया' गठबंधन को स्पष्ट जनादेश मिलेगा। उन्होंने इस धारणा को खारिज कर दिया कि 2024 के लोकसभा चुनाव के नतीजे पहले से तय नजर आ रहे हैं। उन्होंने बॉलीवुड की एक फिल्म के नाम का उल्लेख करते हुए कांग्रेस को लेकर कहा, टाइगर जिंदा ही नहीं, बल्कि उत्सुक है। टाइगर में अभी बहुत जान है। उन्होंने दावा किया, ''2003 में कांग्रेस पार्टी मध्य प्रदेश, छत्तीसगढ़ और राजस्थान में हारी थी, लेकिन 2004 में केंद्र में कांग्रेस की सरकार बनी। 20 साल बाद भी यही इतिहास दोहराया जाएगा।

सपा के सामने राजा भैया का विजय रथ रोकने की चुनौती

4 बार से हैं सांसद, पिछले दो चुनावों में बड़े अंतर से मिली है जीत

उमानाथ तिवारी , गोंडा

अमृत विचार: 18 वें लोकसभा चुनाव के लिये भाजपा ने गोंडा संसदीय सीट पर अपना पत्ता खोल दिया है। एक बार फिर से वर्तमान सांसद कीर्तिवर्धन सिंह उर्फ राजा भैया पर भरोसा जताया है। कीर्तिवर्धन सिंह इसके पहले वर्ष 2014 व वर्ष 2019 में पार्टी प्रत्याशी के रूप में जीत हासिल कर चुके हैं। इस बार वह हैट्रिक पर हैं और चुनाव जीतने के लिए पूरा जोर लगा रहे हैं। उनके पास राम मंदिर निर्माण के साथ मोदी की गारंटी भी है। जिसके दम पर वह पूरे आत्मविश्वास में हैं।

राजा भैया के साथ गौरा विधायक प्रभात वर्मा, मेहनौन विधायक विनय कुमार द्विवेदी, सदर विधायक प्रतीक भूषण सिंह व मनकापुर विधायक रमापति शास्त्री भी लगातार मतदाताओं से संपर्क कर रहे हैं। समाजवादी पार्टी के सामने भाजपा के विजय रथ को रोकने की बड़ी चुनौती है। सपा ने इस बार यहां से नए चेहरे श्रेया वर्मा पर दांव लगाया है। श्रेया खुद भले ही राजनीति में नई हों लेकिन राजनीति से उनका पुराना तालुल्क रहा है। श्रेया के बाबा स्व बेनी प्रसाद वर्मा समाजवादी पार्टी के संस्थापक सदस्य रहे हैं और उनकी गिनती प्रदेश के बड़े नेताओं में की जाती रही है। स्व बेनी प्रसाद वर्ष 2009 में गोंडा संसदीय सीट से कांग्रेस पार्टी के सांसद रह चुके हैं।

श्रेया की जीत का गणित सजातीय मतदाताओं की बड़ी तादात व बाबा के नाम पर टिका है। श्रेया के साथ सपा महिला सभा की राष्ट्रीय अध्यक्ष जूही सिंह, महिला सभा की राष्ट्रीय सचिव प्रतिभा सिंह, पूर्व विधायक नंदिता शुक्ला, पूर्व मंत्री स्व पंडित सिंह के भतीजे व सदर सीट से सपा प्रत्याशी रहे सूरज सिंह पूरे दमखम के साथ चुनाव प्रचार में जुटे हैं। घर घर पहुंचकर मतदाताओं से संपर्क साध रहे हैं। सहयोगी दल कांग्रेस भी सपा प्रत्याशी के पक्ष में जोर लगा रही है। सपा की श्रेया वर्मा के सामने भाजपा के विजय रथ को रोकने की बड़ी चुनौती है। उनकी यह चुनौती राम मंदिर निर्माण और मोदी की गारंटी के सामने कितना असर दिखा पाती है यह तो आने वाला वक्त ही बतायेगा।

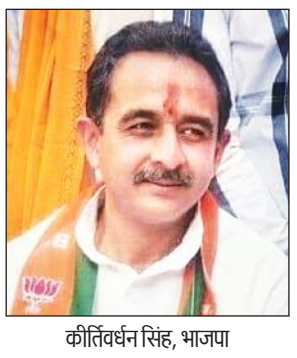

कीर्तिवर्धन सिंह, भाजपा

श्रेया वर्मा, सपा

पिछले दो लोकसभा चुनावों में भाजपा का प्रदर्शन

2019 का चुनाव परिणाम

प्रत्याशी	दल	वोट
कीर्तिवर्धन सिंह	बीजेपी	5,08,190
पंडित सिंह	सपा	3,41,830
कृष्णा पटेल	कांग्रेस	25,686

2014 चुनाव परिणाम

प्रत्याशी	दल	वोट
कीर्ति वर्धन सिंह	बीजेपी	359643
नंदिता शुक्ला	सपा	199227
अकबर अहमद डंपी	बसपा	116178
बेनी प्रसाद वर्मा	कांग्रेस	102254

महासमर-2024

कब कौन बना सांसद

वर्ष	सांसद	पार्टी
1951	चौधरी हैदर हुसैन	कांग्रेस
1957	दिनेश प्रताप सिंह	कांग्रेस
1962	राम रतन गुप्ता	कांग्रेस
1967	सुचेता कृपलानी	कांग्रेस
1971	कुंवर आनंद सिंह	कांग्रेस
1977	सत्यदेव सिंह	जनता पार्टी
1980	कुंवर आनंद सिंह	कांग्रेस
1984	कुंवर आनंद सिंह	कांग्रेस
1989	कुंवर आनंद सिंह	कांग्रेस
1991	बृजभूषण शरण सिंह	भाजपा
1996	केतकी सिंह	भाजपा
1998	कीर्तिवर्धन सिंह	सपा
1999	बृजभूषण शरण सिंह	भाजपा
2004	कीर्तिवर्धन सिंह	सपा
2009	बेनी प्रसाद वर्मा	कांग्रेस
2014	कीर्तिवर्धन सिंह	भाजपा
2019	कीर्तिवर्धन सिंह	भाजपा

यो नोद्धतं कुरुते जातु वेषं न पौरुषेणापि विकत्थतेऽन्त्यान्।
न मूर्च्छित: कटुकान्याह किञ्चित् प्रियंसदा तं कुरुते जनो हि॥

जो व्यक्ति शैतानों जैसा वेश नहीं बनाता, वीर होने पर भी अपनी वीरता की बड़ाई नहीं करता, क्रोध से विचलित होने पर भी कड़वा नहीं बोलता, उससे सभी प्रेम करते हैं।

संपादकीय

तरक्की और असमानता

भारत दुनिया में सर्वाधिक तेजी से बढ़ती हुई बड़ी अर्थव्यवस्था बन गया है। वहीं अर्थव्यवस्था की तेज रफ्तार के बीच बढ़ती आर्थिक असमानता चिंता बढ़ाती है। वित्त मंत्रालय ने शुक्रवार को कहा कि अगले वित्त वर्ष के लिए भारत का परिदृश्य सकारात्मक दिख रहा है। निवेश में बढ़ोतरी और महंगाई में कमी अर्थव्यवस्था को रफ्तार दे सकते हैं। जनवरी 2025 से ब्लूमबर्ग बांड सूचकांक में भारतीय सरकारी बांड को शामिल करने से विदेशी पूंजी प्रवाह को बढ़ावा मिलेगा। खपत में लगातार बढ़ोतरी के बीच मजबूत निवेश गतिविधि वृद्धि को गति दे रही है। मंत्रालय ने कहा कि विभिन्न एजेंसियों ने वित्त वर्ष 2023-24 में भारत की आर्थिक वृद्धि दर आठ प्रतिशत के करीब रहने की बात कही है। आरबीआई के अनुसार विदेशी मुद्रा भंडार लगातार चौथे सप्ताह 6.40 अरब डॉलर बढ़कर 642.50 अरब डॉलर हो गया। एक सप्ताह पहले देश का कुल विदेशी मुद्रा भंडार 10.47 अरब डॉलर की उच्च वृद्धि के साथ 636.95 अरब डॉलर हो गया था। अक्टूबर 2021 में विदेशी मुद्राभंडार 645 अरब डॉलर के सर्वकालिक उच्च स्तर पर पहुंच गया था। दूसरी ओर भारत में 2000 के दशक की शुरुआत से आर्थिक असमानता लगातार बढ़ रही है।

एक रिपोर्ट में कहा गया है कि 2022-23 में देश की सबसे अमीर एक प्रतिशत आबादी की आय में हिस्सेदारी बढ़कर 22.6 प्रतिशत हो गई है। वहीं संपत्ति में उनकी हिस्सेदारी बढ़कर 40.10 प्रतिशत हो गई है। भारत में आमदनी और संपदा में असमानता 1922-2023: अरबपति राज का उदय शीर्षक वाली रिपोर्ट कहती है कि 2014-15 और 2022-23 के बीच शीर्ष स्तर की असमानता में वृद्धि विशेष रूप से धन के केंद्रित होने से पता चलती है। भारतीय आबादी के शीर्ष 10 प्रतिशत लोगों के पास कुल राष्ट्रीय संपत्ति का 77 प्रतिशत हिस्सा है। 2017 में उत्पन्न संपत्ति का 73 प्रतिशत सबसे अमीर एक प्रतिशत के पास चला गया। भारत में 119 अरबपति हैं। उनकी संख्या 2000 में केवल 9 से बढ़कर 2017 में 101 हो गई। 2018 और 2022 के बीच भारत में हर दिन 70 नए करोड़पति पैदा होने का अनुमान है। एक दशक में अरबपतियों की संपत्ति लगभग 10 गुना बढ़ गई। जाहिर सी बात है कि सबसे अमीर बहुत तेज गति से अमीर हो रहे हैं, जबकि गरीब अभी भी न्यूनतम वेतन अर्जित करने और गुणवत्तापूर्ण शिक्षा और स्वास्थ्य सेवाओं तक पहुंचने के लिए संघर्ष कर रहे हैं, जो लगातार कम निवेश से पीड़ित हैं। ये बढ़ती दूरियां और बढ़ती असमानताएं महिलाओं और बच्चों को सबसे अधिक प्रभावित करती हैं। चिंताजनक है कि एक ऐसे समाज में आर्थिक असमानता बढ़ रही है, जो पहले से ही जाति, धर्म, क्षेत्र और लिंग के आधार पर विभाजित है।

प्रचंड की नई सरकार और स्मगलिंग के किस्से

चंद्रभूषण
वरिष्ठ पत्रकार

याद रहे दिसंबर 2022 में, प्रचंड की सरकार बनने के तुरंत बाद नेपाल में इस खबर से सनसनी फैल गई थी कि गाड़ियों के ब्रेक और ई-सिगरेट की शक्ल में सोने की एक बहुत बड़ी खेप ऊपरी सांठगांठ के बल पर काठमांडू हवाई अड्डे से साफ निकाल ली गई, लेकिन अड्डे से बाहर निकलने के थोड़ी ही देर बाद सड़क पर वह स्थानीय पुलिस की पकड़ में आ गई।

नेपाली राजनीति में एक अर्से से तीसरे नंबर की ताकत होने के बावजूद सवा साल में लगातार तीसरी बार प्रधानमंत्री पद की शपथ लेने वाले पुष्प कमल दहल प्रचंड की सत्ता पर फिलहाल कोई खतरा नहीं लगता, लेकिन गद्दी पर उनका वक्त अच्छा गुजरने के भी कोई आसार नहीं हैं।

नवंबर 2022 में हुए आम चुनाव के बाद से यह दूसरा मौका है जब उन्होंने नेपाली कम्युनिस्ट पार्टी (यूएमएल) के सहयोग से सरकार बनाई है। इसके पहले बतौर प्रधानमंत्री अपने इस कार्यकाल की शुरुआत उन्होंने इसी गठबंधन के साथ की थी, लेकिन वह सरकार कुल तीन महीने ही चली। फिर साल भर प्रचंड ने नेपाली कांग्रेस के साथ सरकार चलाई और अभी कड़वाहट के साथ दोनों अलग हुए। ज्यादा बड़ी बात यह है कि नई सरकार बनने के तीसरे-चौथे दिन ही मौजूदा सत्तारूढ़ गठबंधन के दोनों मुख्य दलों नेपाली कम्युनिस्ट पार्टी (माओवादी) और सीपीएन (यूएमएल) के दो बड़े नेता लगभग एक क्विंटल सोने की स्मगलिंग में देश की मुख्य खुफिया संस्था सीआईबी द्वारा धर लिए गए हैं। सीआईबी के पास इस बात का सबूत है कि सीपीएन (माओवादी) के उपाध्यक्ष कृष्ण बहादुर महरा और उनके बेटे राहुल ने स्मगलरों के एक चीनी गैंग से फोन पर 256 बार बात की थी। इस पार्टी के युवा नेता और पूर्व उपराष्ट्रपति नंद बहादुर पुन के बेटे दीपेश पुन इस मामले में पहले से ही अंदर हैं, जबकि नेपाल के पूर्व पुलिस प्रमुख और यूएमएल नेता सर्बेंद्र खनाल का नंबर महरा के साथ आया है।

याद रहे दिसंबर 2022 में, प्रचंड की सरकार बनने के तुरंत बाद नेपाल में इस खबर से सनसनी फैल गई थी कि गाड़ियों के ब्रेक और ई-सिगरेट की शक्ल में सोने की एक बहुत बड़ी खेप ऊपरी सांठगांठ के बल पर काठमांडू हवाई अड्डे से साफ निकाल ली गई, लेकिन अड्डे से बाहर निकलने के थोड़ी ही देर बाद सड़क पर वह स्थानीय पुलिस की पकड़ में आ गई। फिर मामले को दबाने और जांच के नाम पर लीपापोती करने की खबरें बाहर आने लगीं और यूएमएल का जैसे ही माओवादियों से गठबंधन टूटा, उसने संसद में इसको बड़ा मुद्दा बना दिया। कुछ मामूली जांच-पड़ताल के बाद बवाल बढ़ता गया तो नेपाली कांग्रेस के साथ गठबंधन में चल रही प्रचंड सरकार ने मामले की जांच पूर्व चीफ जस्टिस दिली राज आचार्य के नेतृत्व में गठित आयोग को सौंपी जिसने न केवल कई हाई प्रोफाइल लोगों को हिरासत में लेकर उनसे पूछताछ करने की अनुशंसा की, बल्कि साथ में इस आशय की बहुत तीखी टिप्पणी भी की कि सरकार की ओर से धुंध पैदा करने और दोषियों को बचाने के प्रयास किए गए हैं। देखना है कि माओवादी और यूएमएल नेताओं की गिरफ्तारी से नई-नवेली सरकार की साख कितनी बहाल हो पाती है।

> इसमें कोई शक नहीं कि नेपाली राजनीति में पिछले कुछ समय से जारी हलचलें सिर्फ इस या उस नेता या सरकार के सामने मौजूद समस्याओं का नहीं, नेपाली लोकतंत्र पर मंडरा रहे एक बड़े संकट का संकेत दे रही हैं। अभी तक ऐसा माना जाता था कि नेपाली राजनेताओं ने थोड़ा ही पहले लोकतांत्रिक राजनीति में प्रवेश लिया है। लिहाजा सत्ता के लालच में वे अवसरवादी उछलकूद करते रहते हैं। यह भी कि नेपाली लोकतंत्र में पुरानी पंचायती व्यवस्था की स्मृतियां मौजूद हैं। लिहाजा बार-बार सरकारें बदलना वहां के लिए उतनी बड़ी समस्या नहीं है, जितनी बाहर बैठे लोगों को लगती है, लेकिन शीर्ष नेताओं और अफसरों का सोने की स्मगलिंग से जुड़ा होना कुछ अलग ही बात है।

इसमें कोई शक नहीं कि नेपाली राजनीति में पिछले कुछ समय से जारी हलचलें सिर्फ इस या उस नेता या सरकार के सामने मौजूद समस्याओं का नहीं, नेपाली लोकतंत्र पर मंडरा रहे एक बड़े संकट का संकेत दे रही हैं। अभी तक ऐसा माना जाता था कि नेपाली राजनेताओं ने थोड़ा ही पहले लोकतांत्रिक राजनीति में प्रवेश लिया है लिहाजा सत्ता के लालच में वे अवसरवादी उछलकूद करते रहते हैं। यह भी कि नेपाली लोकतंत्र में पुरानी पंचायती व्यवस्था की स्मृतियां मौजूद हैं। लिहाजा बार-बार सरकारें बदलना वहां के लिए उतनी बड़ी समस्या नहीं है, जितनी बाहर बैठे लोगों को लगती है, लेकिन शीर्ष नेताओं और अफसरों का सोने की स्मगलिंग से जुड़ा होना कुछ अलग ही बात है। राजतंत्र की वापसी के लिए प्रयासरत शक्तियों को इससे लोकतांत्रिक व्यवस्था पर हमले का एक नैतिक हथियार मिल गया है। नवंबर-दिसंबर 2023 में राजधानी काठमांडू समेत नेपाल के कई शहरों में राजतंत्र और हिंदू राष्ट्र की वापसी के लिए छोटे-बड़े प्रदर्शन हुए थे और पूरे नेपाल में इस मुद्दे पर एक यात्रा भी निकाली गई थी। 2008 में नेपाल से राजतंत्र के खात्मे और गणतंत्र की घोषणा के बाद से लोकतंत्र के प्रति अरुचि जताने वाले कई आयोजन हुए हैं, लेकिन पहला ही मौका था जब देश में नीचे तक फैले कर्ज संकट से इसको जोड़ दिए जाने के चलते आम जनता में इसे मजाक का विषय नहीं समझा गया। मामले का दूसरा पहलू प्रतिनिधित्व से जुड़ा है। राजतंत्र समर्थक राष्ट्रीय प्रजातंत्र पार्टी पहली बार अपने चौदह सांसद चुनवाने में सफल रही है। इससे भी बड़ी बात यह कि नेपाल में लोकतंत्र की प्रतीक समझी जाने वाली नेपाली कांग्रेस के आयोजनों में भी 'हिंदू राष्ट्र' का आकर्षण दिखने लगा है। उसके कुछ बड़े नेताओं ने भी ऐसे बयान दिए हैं।

चीन के लंबे हाथ-पुष्प कमल दहाल 'प्रचंड' की यह खासियत मानी जाती रही है कि किसी पार्टी के साथ अपने गठबंधन से बाहर आते समय वे आगे के लिए गुंजाइश बचाकर रखते हैं। कटु भाषा का इस्तेमाल नहीं करते, ताकि आगे दोबारा-तिबारा उससे मिलना पड़े तो नेताओं और कार्यकर्ताओं के मन पर ज्यादा बोझ न रहे, लेकिन इस बार नेपाली कांग्रेस और खासकर उसके शीर्ष नेता शेर बहादुर देउबा के लिए उन्होंने 'भ्रष्ट' और 'दक्षिणपंथी' जैसे शब्द बोले। अजीब बात यह कि इसका कोई तात्कालिक कारण भी नहीं था।

सरकार में शामिल नेपाली कांग्रेस के मंत्री चीन के साथ नेपाल के कूटनीतिक संबंधों को सहज नहीं होने देते थे और अमेरिकी सहायता से जुड़े कार्यक्रमों के प्रति अतिरिक्त संवेदनशीलता दिखाते थे, लेकिन वे सत्तापक्ष के ज्यादा बड़े हिस्से का प्रतिनिधित्व करते थे तो यह उनका हक था। ऐसा कहा जा रहा है कि चीनी दूतावास ने अगर यूएमएल का रवैया बदलने को लेकर अतिरिक्त सक्रियता न दिखाई होती तो प्रचंड को नेपाली कांग्रेस का दबाव काफी लंबे समय तक बर्दाश्त करते रहने में भी कोई समस्या नहीं होती, लेकिन यूएमएल नेता और पूर्व प्रधानमंत्री केपी शर्मा ओली ने जब यह पेशकश की कि उनकी पार्टी सरकार में ज्यादा महत्वपूर्ण विभागों की मांग किए बगैर पूरे कार्यकाल के लिए प्रचंड को समर्थक देने को तैयार है, तब उनकी ओर से यह बयान जारी किया गया कि कांग्रेसी दबाव के चलते ही बतौर प्रधानमंत्री वे अब तक कुछ नहीं कर पाए हैं। बचे हुए साढ़े तीन सालों में भी प्रचंड की सरकार नेपाल के लिए कुछ कर पाती है या सोने की स्मगलिंग जैसे मामलों में सफाई देते हुए और राजतंत्र-हिंदू राष्ट्र वाली लहर का मुकाबला करते ही प्रधानमंत्री पद पर उनका बाकी समय गुजरता है, यह देखने की बात है।

एनसीपी (यूएमएल) के सारे नेता अभी काफी जिम्मेदारी वाले बयान दे रहे हैं, लेकिन बतौर प्रधानमंत्री केपी शर्मा ओली का पिछला कार्यकाल न केवल नेपाली लोकतंत्र के लिए, बल्कि भारत के लिए भी किसी दुःस्वप्न जैसा ही था। अभी उनकी नरमी शायद नेपाली राजनीति में अपना अलगाव घटाने के लिए है, लेकिन कुछ भूमिका इसमें चीनी दबाव की भी हो सकती है, जो भी हो प्रचंड के लिए आगे एक चुनौती भारत के सामने यह साबित करने की रहेगी कि अपने देश में वे चीन की छत्रछाया वाली गठबंधन सरकार नहीं चला रहे हैं।

प्रसंगवश

भगत सिंह और शादमान चौक

बलिदान दिवस

लाहौर (पाकिस्तान) में शादमान चौक वह जगह है, जहां 23 मार्च, 1931 को लाहौर जेल में राजगुरु, सुखदेव और भगत सिंह को फांसी पर लटका दिया गया था। पहले यह लाहौर जेल का हिस्सा था जिसे तोड़कर यहां बड़ा ट्रैफिक चैराहा बना दिया गया, जो अब काफी भीड़ भरा इलाका है। विगत कुछ वर्षों से पाकिस्तान में शहीदे आजम भगत सिंह को याद करने की मुहिम चलाई जा रही है जिसके अगुआ वहां संचालित किए जा रहे भगत सिंह मेमोरियल फाउंडेशन के अध्यक्ष इम्तियाज रशीद कुरैशी एडवोकेट हैं, जो लाहौर के शादमान चौक को 'भगत सिंह चौक' बनाने के लिए निरंतर संघर्षरत हैं।

फाउंडेशन के लोग यहां भगत सिंह के फांसी दिवस पर इकट्ठे होकर शहीदे आजम की तस्वीरें हाथ में थामकर 'इंकलाब जिंदाबाद' का नारा बुलंद करते हुए आजादी के उस संघर्ष का स्मरण करते हैं जिसके लिए इन क्रांतिकारियों ने अपनी कुर्बानियां दीं। धर्म की बुनियाद पर बने और अपनी धरती के इतिहास से पूरी तरह विमुख पाकिस्तान में भगत सिंह जैसे विचारवान और धर्मनिरपेक्ष क्रांतिकारी शहीद को याद करना सचमुच काबिले तारीफ है। यह इस दृष्टि से भी प्रशंसनीय है कि जिस नवसृजित देश ने प्रारंभ से ही अपने जमीनी इतिहास को पूरी तरह विस्मृत कर दिया हो, वहां लाहौर की धरती पर लड़े गए स्वाधीनता के एक महासंग्रामी को उसके शहादत स्थल पर याद करना किसी तरह कम जोखिम भरा नहीं है। यह पाकिस्तान की सरजमीं पर धारा के विरुद्ध तैरने सरीखा है। इम्तियाज रशीद कुरैशी और उनके साथियों की यह कोशिशें कई वर्षों से जारी हैं जिसकी सूचनाएं हमारे मुल्क में आने पर भगत सिंह को प्यार करने वाले लोग प्रसन्न होते हैं, जो स्वाभाविक भी है। बावजूद इसके हम चाहते हैं कि भगत सिंह की याद उनकी संपूर्ण वैचारिक चेतना और पक्षधरता के साथ हो, जो सचमुच कठिन कवायद है।

सुधीर विद्यार्थी
वरिष्ठ लेखक, बरेली

हमारे देश में ही भगत सिंह के अनेक नामलेवा उन्हें ब्रिटिश पुलिस अधिकारी साण्डर्स को मारने तथा संसद में बम फेंकने वाले बहादुर नौजवान के रूप में स्मरण करते हुए उनके 'इंकलाब जिंदाबाद' के नारे को इस तरह रेखांकित करते हैं गोया उनकी क्रांति का अर्थ बस मुट्ठियां बांधकर नारे लगाने, जयकारे करने या उनके बुतों पर फूल-मालाएं चढ़ाने तक महदूद हो। भगत सिंह कैसा समाज चाहते थे, उनके इंकलाब का अर्थ क्या था, उनके भीतर समाजवाद की समझ कैसी थी, धर्म और सांप्रदायिकता के मुद्दे पर वे किस वैज्ञानिक तर्क से सोचते थे, जहां भाषा भी उनके लिए एक बेहद जरूरी मसला था। उनके समय में देश में अछूत समस्या पर उनका क्रांतिकारी दृष्टिकोण हमारे लिए बहुत मायने रखता है। यहां तक कि भगत सिंह अपने चिंतन में नास्तिकता तक पहुंचकर बराबरी पर आधारित वैज्ञानिक समाजवाद की अत्यंत दृढ़ता से वकालत करते हैं। दुखःद है कि भगत सिंह को याद करते-करते हमने उनकी जन्मशती आने तक उनके सिर पर धर्म की पगड़ी भी पहना दी। यह भगत सिंह के प्रति बड़ा अन्याय है। यह क्रांतिकारियों की शहादत को जाति और धर्म के खाने में विभाजित करने का सोचा-समझा घिनौना षड्यंत्र है। हमने बार-बार कहा है कि धर्म आधारित राजनीति के पक्षधर कितनी ही कोशिशें कर लें, लेकिन पंजाब के उस साढ़े तेईस वर्ष के क्रांतिकारी नौजवान का सिर इतना बड़ा हो गया है कि उसके ऊपर कोई पगड़ी फिट नहीं हो सकती। मैंने बार-बार कहा है कि पाकिस्तान में भगत सिंह मेमोरियल फाउंडेशन के लोग भगत सिंह की पगड़ी वाली तस्वीर का इस्तेमाल न करें।

पाकिस्तान में भगत सिंह पर चलाई जा रही मुहिम इस अर्थ में रंग लाई कि लाहौर की न्याय पालिका ने शादमान चौक का नाम बदलने का आदेश पारित कर दिया, लेकिन सरकार और व्यवस्था के हुक्मरान हैं कि वे इस आदेश का निष्पादन नहीं कर रहे। ऐसे में भगत सिंह मेमोरियल फाउंडेशन के सदस्य न्यायालय की अवमानना का मुद्दा लेकर फिर वे अदालत जा धमके जिस पर अदालत ने फिर से व्यवस्थापकों को आदेश का अनुपालन न करने के मसले पर नोटिस जारी कर दिए। हम उम्मीद करते हैं कि शीघ्र इस मुद्दे को सुलझा लिया जाएगा और शादमान चौक का नामकरण शहीदे आजम भगत सिंह के नाम पर हो सकेगा। यह भगत सिंह को चाहने वालों की बड़ी जीत होगी।

बड़े संकट के मुहाने पर खड़ी है धरती

ध्रुव गुप्त
सेवानिवृत्त आईपीएस

> हाल के कुछ दशकों में एयर कंडीशनर या हीटर जैसे संसाधनों के अप्रत्याशित रूप से बढ़ते उपयोग ने ग्लोबल वार्मिंग को गति दी है।

संयुक्त राष्ट्र ने अभी यह चिंता जाहिर की है कि हमारी धरती एक बड़े संकट के मुहाने पर खड़ी है। विश्व मौसम विज्ञान संस्थान की ताजा रिपोर्ट के अनुसार धरती का बीता वर्ष अब तक का सबसे गर्म वर्ष रहा है। ग्लोबल वार्मिंग को 1.5 डिग्री नीचे रखने की तमाम कोशिशों के बावजूद मार्च 2023 से फरवरी 2024 के बारह महीनों में वैश्विक तापमान ने 1.5 डिग्री की सीमा को लांघ दिया।

रिपोर्ट में संयुक्त राष्ट्र ग्रीन हाउस गैसों, भूमि और पानी के तापमान ग्लेशियरों और समुद्री बर्फ पिघलने में हुई अप्रत्याशित वृद्धि का हवाला दिया गया है। संयुक्त राष्ट्र महासचिव गुतारेस ने चेतावनी दी है कि हमारा ग्रह खत्म होने के कगार पर है। यह रिपोर्ट पढ़कर कुछ सालों पहले की गई महान वैज्ञानिक स्टीफन हॉकिंस की भविष्यवाणी की याद आती है। हॉकिंस के अनुसार इस पृथ्वी पर अब मनुष्य का कोई अस्तित्व नहीं है। वह इस ग्रह पर दस लाख साल बिता चुका है। उनके अनुमान के अनुसार पृथ्वी की उम्र अब महज दो सौ से पांच सौ साल ही बच रही है। या तो सूरज का ताप इसे निगल जाएगा या कोई धूमकेतु आकर इससे टकरागा। अगर मनुष्य की प्रजाति को एक और दस लाख साल जीवित बचे रहना है तो उसे पृथ्वी छोड़कर किसी और ग्रह या उपग्रह की शरण लेनी होगी।

संयुक्त राष्ट्र या हॉकिंस की चेतावनी को हल्के में लेने की भूल नहीं की जा सकती। पृथ्वी का मौसम और यहां पर जीवन की परिस्थितियां जिस तेज रफ्तार से बदल रही है, उन्हें देखते हुए इस आसन्न संकट को हम खुद भी महसूस कर सकते हैं। छोटे-छोटे स्वार्थों के लिए लगातार पृथ्वी का दोहन, प्रकृति के साथ अनाचार और नदियों के साथ दुर्व्यवहार हो रहा है। विकास के नाम पर वृक्षों की बेरहम हत्या की जा रही है। ईंट और कंक्रीट के निरंतर उगते जंगलों के कारण खेती की जमीन सिकुड़ रही है। पर्यावरण में आ रहे बदलावों के कारण जानवरों और पक्षियों की कई-कई प्रजातियां या तो विलुप्त हुई हैं या विलुप्ति के कगार पर हैं। धरती के बढ़ते तापमान की वजह से ग्लेशियर तेजी से पिघल रहे हैं और समुद्र की सतह लगातार ऊपर उठ रही है। ज्यादा से ज्यादा भौतिक सुविधाएं हासिल कर लेने की जल्दबाजी में वे तमाम चीजें हम नष्ट कर रहे हैं, जो जीवन की बुनियादी जरूरतें हैं। आज हमारी प्रकृति और पर्यावरण विकास की हमारी अंधी दौड़ की कीमत चुका रहे हैं। कल यह कीमत हम और हमारी आने वाली पीढ़ियां चुकाएंगी।

यह सोचने का वक्त है कि अपनी मूर्खताओं से अगर पृथ्वी पर जीवन की परिस्थितियों को हमने नष्ट कर दिया तो हमारा अगला ठिकाना कहां होगा? हॉकिंस ने किन ग्रहों या उपग्रहों की बात सोची होगी? अब तक की वैज्ञानिक प्रगति के आलोक में फिलहाल भागने के दो ही विकल्प हमारे सामने दिखते हैं-चांद और मंगल। इन दोनों पर पानी, मिट्टी, हवा और जीवनानुकूल परिस्थितियों के मसले अभी हल नहीं हुए हैं। वहां थोड़ा-बहुत पानी मिल भी जाए तो क्या वह पृथ्वी के अरबों लोगों की जरूरतों के लिए पर्याप्त होगा? वहां हवा तो होगी, लेकिन उस हवा का घनत्व क्या होगा? क्या असंख्य लोगों की सांसों से दूषित होने के बाद हवा की रिसायकलिंग कर उसे फिर से जीवनदायिनी बनाने वाले पेड़-पौधे वहां मौजूद हैं? वहां की चट्टानी सतह पर खेती कैसे होगी?

चांद और मंगल के बेहद कम गुरुत्वाकर्षण में हवा में असहाय उड़ते रहना कुछ दिनों के लिए तो रोमांचक लग सकता है, लेकिन ऐसा जीवन किसी को रास नहीं आने वाला। विज्ञान इनमें से कुछ मसलों के हल देर-सबेर खोज भी ले तो पृथ्वी के अरबों लोगों की ढोकर वहां कैसे ले जाएगा कोई? विस्थापन की इस प्रक्रिया में हजारों साल लगेंगे। अब यह तो नहीं हो सकता कि दुनिया के मुट्ठी भर साधन संपन्न लोग चांद या मंगल पर जाकर अपनी बस्तियां बसा लें और पृथ्वी के बाकी लोगों को प्रलय के रहमोकरम पर छोड़ दिया जाए।

हाल के कुछ दशकों में एयरकंडीशनर या हीटर जैसे संसाधनों के अप्रत्याशित रूप से बढ़ते उपयोग ने ग्लोबल वार्मिंग को गति दी है। पर्यावरण को नुकसान पहुंचाने वाले इन यंत्रों का उपयोग बहुत आवश्यक होने पर ही करें। हमारी ये छोटी-छोटी कोशिशें मिलकर हमारी पृथ्वी की उम्र थोड़ी लंबी अवश्य करेंगी। अगर दुनियाभर की सरकारों और हमारे तमाम प्रयासों के बावजूद पृथ्वी अपनी उम्र पूरी कर ही चुकी है और निकट भविष्य में सूरज इसे निगल जाने वाला है या कोई धूमकेतु आकर इससे टकरा ही जाने वाला है। तब भी हमारे पास अभी जितना वक्त है उसे पृथ्वी और उसकी सभी संतानों के बीच अपना प्यार और संवेदनाएं बांटकर सार्थक और मूल्यवान बनाने का विकल्प तो हमारे पास बचा ही हुआ है।

सोशल फोरम

ब्रह्मांड के नियम

अधिकांश धार्मिक कर्मकांड ईश्वरीय सत्ता की कृपा और उसके अनुग्रह के लक्ष्य से किए जाते हैं। उनमें ईश्वर की परिकल्पना एक मनुष्य सरीखी होती है, जो खुश होकर कृपा करता है और नाखुश होकर दंड देता है। सभी कर्मकांड प्रतीकात्मक हैं, जो कालांतर में अंधविश्वास में परिणत होने की प्रवृत्ति रखते है।

कमलाकांत त्रिपाठी
पूर्व आईआरएस

अंतरिक्ष विज्ञान और क्वांटम भौतिकी की अद्यतन खोजों के अनुसार ज्ञात ब्रह्मांड के महत्तम और सूक्ष्मतम में नियमबद्धता है। क्वांटम भौतिकी परमाणु में इलेक्ट्रॉन की तरंगनुमा गतिशीलता तक पहुंचकर रुक गई है। यह वह बिंदु है, जहां निरीक्षक इलेक्ट्रॉन को जिस स्थिर स्थिति (कण के रूप) में देखता है, वह निरीक्षण का क्षण बीतते-बीतते बदल जाती है तो एक साथ उसका आकार और उसकी गति का बोध नहीं हो पाता। वह कण है या तरंग? दोनों, क्योंकि वह ऊर्जा के खंड की तरह काम करता है। बिग बैंग वाले स्टीफन हॉकिंग ने साफ कहा था कि जो भी है, नियमबद्ध है, किसी परम चेतना से संचालित नहीं है जिसे निर्णय लेने और नियम बदलने की छूट हो। इस नियमबद्धता को ही कोई ईश्वर का नाम देना चाहे तो कोई दिक्कत नहीं। आइंस्टाइन तो इस नियमबद्धता को ही ईश्वर का पर्याय तक बताने लगे थे। उन्होंने स्पष्ट कर दिया कि वे अन्य अधिकांश वैज्ञानिकों की तरह न तो नास्तिक हैं, न धार्मिक विश्वास के अर्थ में आस्थावान।

वे अपने को अज्ञेयवादी कहना ज्यादा उचित समझते थे। उनका दृढ़ मत था कि ईश्वर का मनुष्य के जीवन व्यापार से कोई लेना-देना नहीं है। न ही आइंस्टाइन परलोक या पुनर्जन्म को मानते थे। वे काफी हद तक ईश्वर संबंधी स्पीनोजा के विचारों से सहमत थे जिनके अनुसार ईश्वर समस्त प्राकृतिक और भौतिक नियमों का कुल योग है जिसमें भौतिक पदार्थ और विचार दोनों समाहित हैं। किंतु वह न तो कोई व्यक्तिगत सत्ता है, न ही सृष्टिकर्ता, जो भी हो, एक ऐसे मानवीय ईश्वर के लिए फिलहाल कोई गुंजाइश नहीं, जो स्वायत्त निर्णय लेकर ब्रह्मांड के नियमों को बदल सके, जो किसी से खुश होकर उसे पुरस्कृत और किसी से नाखुश होकर उसे दंडित कर सके, जो आ पड़े उसे भोगना ही है। चाहे रोकर भोगें, चाहे हंसकर।

-फेसबुक वॉल से

लोहिया की समाजवादी धारा का स्मरण

भारतीय समाजवादी आंदोलन के वैचारिक नायक डॉ. राममनोहर लोहिया की 114 वीं जयंती ऐसे समय में हैं जब देश में आम चुनाव शुरू हो गए हैं। सत्ताधारी दल जहां चार सौ के आंकड़े को पाने की घोषणा कर रहा है, वहीं विपक्षी दल संविधान/लोकतंत्र बचाने के लिए जनता से अपील कर रहे हैं। ऐसे में लोहिया की वैचारिक और राजनैतिक यात्रा का स्मरण करना बेहद प्रासंगिक है। देश की स्वतंत्रता के बाद कांग्रेस की एकतरफा जीत के बाद प्रधानमंत्री बने पंडित जवाहर लाल नेहरू की नीतियों को लेकर लोहिया सड़क से संसद तक विरोध दर्ज कराते थे। कांग्रेस सरकार की अनेक योजनाओं का उन्होंने तथ्य और तर्क दोनों आधार पर विरोध किया। आम चुनाव में लोहिया ने जनता को आंदोलित करने के लिए जवाहर लाल नेहरू के संसदीय क्षेत्र फूलपुर से चुनाव लड़कर जनहित के अनेक मुद्दों पर जनता को जागरूक करते हुए लोकतंत्र में विपक्ष के महत्व को बताया।

मणेन्द्र मिश्रा 'मशाल'
पूर्व अतिथि प्रवक्ता
इलाहाबाद विश्वविद्यालय

लोहिया ने सप्त क्रांति, दाम बांधों सहित अर्थ नीति, भाषा नीति को जनता के बीच विमर्श का केंद्र बनाकर लोकतंत्र को सशक्त किया। अहिंसात्मक और सत्याग्रही सिविल नाफरमानी को लोहिया भारत के लिए जरूरी लोकतांत्रिक साधन मानते थे। उन्होंने राजनीति में पांच सुधारों क्रमशः अनुशासन दंड, निर्वाचन सावधानी, ओहदेदार की आंतरिक मर्यादा, साथियों और निर्वाचकों का जनमत, कमेटी की सदस्यता या ओहदे से अलगाव पर जोर दिया। इसी क्रम में समाजवादी सदस्यों को लोहिया ने साहित्य, जानकारी एवं ज्ञानवृद्धि की भूख पर जोर देने का आग्रह किया। लोकतंत्र में राजनैतिक कार्यकर्ताओं को अरमान, कर्म, अनुशासन और संगठन पर जोर लोहिया की प्राथमिकता में शामिल था। लोहिया भारत के इकलौते मौलिक चिंतक थे, जो वैचारिक और हाशिये के समाज दोनों में लोकप्रिय थे जिसका कारण वैश्विक एवं स्थानीय मुद्दों की लड़ाई लड़ने की उनकी जिजीविषा थी। सोशलिस्टों की सदन में संख्या कम होने के बाद भी वे नेहरू नीति कांग्रेस सरकार को सदन में ही घेर लेते थे। लोहिया की पार्टी के सदस्य राम सेवक यादव, कमांडर अर्जुन सिंह भदौरिया, मधू लिमये, महाराज सिंह भारती की बहस ने संसदीय परंपरा को जनकेंद्रित बनाने में सहयोग किया। लोहिया की धारा से निकले समाजवादी नेताओं ने उत्तर भारत से लेकर तटीय प्रदेशों तक अपनी नेतृत्व क्षमता से सत्ता के केंद्र में बने रहे।

यूपी बिहार में लोहिया की धारा से निकले समाजवादी दलों ने जातीय जनगणना और पीडीए का जो मुद्दा उठाया है उसकी आधारशिला साठ के दशक में सोशलिस्टों ने ही रखी थी। पिछड़े पांवे सौ में साठ का नारा लोहिया के दौर में ही मुखर हुआ था। आरक्षण और प्रतिनिधित्व की समस्या के समाधान के लिए वंचित समूहों को राजनीति की मुख्य धारा में लाने के प्रबल पैरोकार लोहिया ही थे। आज जब लोकसभा चुनाव सर पर हैं, ऐसे में मतदाताओं को उनका अधिकार एवं कर्तव्य बताते हुए मुद्दा आधारित राजनीति करने वाले दलों को समर्थन देना ही लोहिया को सच्ची श्रद्धांजलि होगा। राजनीति में सक्रिय नेताओं और कार्यकर्ताओं को अध्ययन, जमीनी संघर्ष से उपजे अनुभव के आधार पर जनता के बीच संवाद करना चाहिए। यही लोहियावादियों की धारा रही है। लोहिया का जीवनदर्शन यह संदेश देता है कि निर्वाचित जन प्रतिनिधियों की संख्या कम होने के बाद भी पूर्ण बहुमत की सरकार पर भी दबाव बनाया जा सकता है और उसे जनहित में कार्य करने के लिए मजबूर होना पड़ सकता है।

पानी की हर बूंद कीमती

इस पृथ्वी पर मनुष्य, पशु-पक्षी व पेड़-पौधों के जीवन व अस्तित्व के लिए तमाम महत्वपूर्ण जरूरतों में से जल सर्वाधिक महत्वपूर्ण तत्व है। जल के बिना पृथ्वी पर जीवन की कल्पना नहीं की जा सकती है।

वर्तमान में पूरी दुनिया जल संकट से जूझ रही है। जल को लेकर भारत की स्थिति भी संतोषजनक नहीं है। दुनिया की लगभग 17 फीसदी आबादी वाले देश भारत के पास दुनिया के जल का मात्र चार फीसदी हिस्सा ही है। देश में शहरों के साथ-साथ अब गांवों में भी जल संकट लगातार गहराता जा रहा है।

डीपी यादव
लोक स्वास्थ्य विशेषज्ञ, लखनऊ

हाल ही में जारी नीति आयोग की रिपोर्ट के अनुसार भारत के कई शहर गंभीर जल संकट से जूझ रहे हैं। रिपोर्ट बताती है कि भारत वर्ष में जहां 2020 तक 10 करोड़ से भी अधिक लोग गंभीर जल संकट का सामना कर रहे थे तो वहीं दूसरी तरफ वर्ष 2030 तक लगभग 40 फीसदी लोगों के लिए जल उपलब्ध नहीं होगा, जो कि एक बहुत ही गंभीर और चिंताजनक बात है। जल प्रदूषण के कारण जल गुणवत्ता के मामले में भी भारत की स्थिति चिंताजनक है। विश्व जल गुणवत्ता सूचकांक में भारत 122 देशों की सूची में 120 वें स्थान पर है। इसको हम इस प्रकार भी कह और समझ सकते हैं कि दुनिया में 122 देशों में से 119 देश भारत से अच्छा और शुद्ध जल पी रहे हैं। ये सभी आंकड़े भारत में जल की भयावह

सीतापुर में सरकार पर निशाना साधा, कहा- झूठे मुकदमों का विश्व नहीं भाजपा ने बनाया ब्रह्माण्ड रिकॉर्ड

आजम खां से अखिलेश ने की 1 घंटा 23 मिनट गुप्त चर्चा

संवाददाता, सीतापुर

अमृत विचार: समाजवादी पार्टी के राष्ट्रीय अध्यक्ष अखिलेश यादव ने शुक्रवार को जिला जेल में बंद पूर्व मंत्री व सपा नेता आजम खां से मुलाकात की। जेल के अंदर 1 घंटे 23 मिनट तक चली मुलाकात के बाद अखिलेश यादव जेल से बाहर आये और भाजपा सरकार पर निशाना साधा।

आजम से मुलाकात के दौरान जेल के अंदर सपा राष्ट्रीय सचिव अनूप गुप्ता व रामपुर के जिलाध्यक्ष मौजूद रहे। दोनों के बीच चली मुलाकात में लोकसभा चुनाव के समीकरण सहित रामपुर की अहम सीट पर प्रत्याशी चयन को लेकर भी गहन चर्चा होने की बात सामने आई है। जेल से बाहर निकलते ही अखिलेश यादव ने मीडिया से बातचीत में भाजपा पर निशाना साधते हुए कहा कि झूठे मुकदमों का भाजपा वर्ल्ड ही नहीं, बल्कि ब्रह्मांड रिकॉड बनाने जा रही है। उन्होंने कहा कि इलेक्टोरल बॉन्ड ने भाजपा की बैंड बजा दी है, जिससे बचने के लिए विपक्षी पार्टी के मुख्यमंत्रियों को परेशान किया जा रहा है। आजम से अखिलेश यादव की यह मुलाकात रामपुर सीट के लिए अहम मानी जा रही है। सुबह करीब 12 बजे अखिलेश यादव का काफिला जिला जेल पर रुका। अखिलेश की गाड़ी जेल परिसर के गेट पर रुकी। यहां सपा नेताओं का अभिवादन स्वीकार कर अखिलेश यादव सीधे जेल के अंदर पहुंचकर आजम से मुलाकात की।

मुलाकात के बाद बाहर आये अखिलेश यादव ने मीडियाकर्मियों के सवाल पर केजरीवाल की गिरफ्तारी की तरफ इशारा करते हुए कहा कि चुनावी बॉण्ड के खुलासे ने भाजपा की बैंड बजा दी है। क्या भाजपा के लोगों को चुनावी बॉण्ड का फायदा नहीं मिला? जनता लोकसभा चुनाव में इनको सबक सिखाएगी। अखिलेश यादव ने कहा, जुल्म करने वाला कितना भी जुल्म करे, लेकिन अंत में सच्चाई की ही जीत होती है। सपा नेता आजम खां का जिक्र करते हुए पूर्व मुख्यमंत्री अखिलेश यादव ने कहा कि आजम खां के साथ लगातार अन्याय हो रहा है, मगर उन्हें उम्मीद है कि आजम और उनके परिवार को न्याय मिलेगा। बातचीत के दौरान अखिलेश यादव ने कहा कि पीडीए (पिछड़े, दलित और अल्पसंख्यक) ही राजग (भाजपा नीत राष्ट्रीय जनतांत्रिक गठबंधन) एनडीए को हराएगा और इस वक्त सरकार पीडीए से घबराई हुई है। अखिलेश यादव के आगमन से पूर्व ही जेल पर सपा नेताओं और कार्यकर्ताओं का हुजूम उमड़ पड़ा। जेल पर पहुंचे सपा नेताओं में राष्ट्रीय सचिव अनुप गुप्ता, पूर्व एमएलसी आनंद भदौरिया, पूर्व मंत्री रामहेत भारती, सपा जिलाध्यक्ष क्षत्रपाल यादव सहित सैकड़ों कार्यकर्ता व पदाधिकारी आदि मौजूद रहे।

सीतापुर जेल में आजम से मिलकर बाहर आते अखिलेश यादव। ● अमृत विचार

रामपुर के नेता राजा ठाकुर की कटी जेब

जिला कारागार पर अखिलेश यादव से मुलाकात के लिए रामपुर से आये समाजवादी पार्टी से टिकट की दावेदारी करने वाले राजा ठाकुर की जिला जेल पर जेब कट गई। उच्चकों ने इस दौरान जेब में रखी पर्स में चार हजार रुपये और जरूरी कागजात पर हाथ साफ कर दिया। पुलिस और सुरक्षा गार्डों के बीच नेता की जेब कटना बड़ी चुनौती माना जा रहा है।

यूपी सबसे बड़ा पेपर लीक प्रदेश

पूर्व मुख्यमंत्री ने जेल के बाहर भाजपा सरकार पर निशाना साधते हुए दावा किया कि उत्तर प्रदेश में विभिन्न भर्तियों के सबसे ज्यादा पेपर लीक हुए हैं। उन्होंने कहा कि भाजपा की प्रदेश सरकार ने 60 लाख बच्चों का भविष्य छीना है। उन्हें और उनके माता-पिता को मिला लें तो एक करोड़ 80 लाख वोट होते हैं। अगर हम उसे 80 (उत्तर प्रदेश में लोकसभा सीटों की संख्या) से भाग देते हैं तो हर लोकसभा क्षेत्र में भाजपा के सवा दो लाख वोट कम हुए हैं।

आजम और परिवार को परेशान कर रही सरकार

अखिलेश यादव ने आजम से मुलाकात के बाद कहा कि यह सरकार की अमानवीय गतिविधि है कि आजम के परिवार को सजा एक साथ मिली थी, लेकिन जेल में वह एक साथ नहीं हैं। उन्होंने कहा कि क्या सरकार यही तकलीफ और परेशानी देना चाहती है और वह भी झूठे मुकदमे लगाकर? अखिलेश ने एक सवाल पर कहा कि उनकी आजम खां से रामपुर लोकसभा सीट के टिकट को लेकर भी चर्चा हुई है।

सार-संक्षेप

पूर्व मंत्री अमरमणि त्रिपाठी की याचिका खारिज

विधि संवाददाता, प्रयागराज : इलाहाबाद हाईकोर्ट ने अपहरण के मामले में यूपी के पूर्व मंत्री अमरमणि त्रिपाठी को कोई राहत न देते हुए उनकी याचिका खारिज कर दी। मामले के अनुसार 6 दिसंबर 2001 को धर्मराज मद्धेशिया नाम के व्यक्ति द्वारा कुछ अज्ञात व्यक्तियों के विरुद्ध आईपीसी की विभिन्न धाराओं और उत्तर प्रदेश गैंगस्टर और असामाजिक गतिविधियां (रोकथाम) अधिनियम, 1986 की धारा 3 (1) के तहत पुलिस स्टेशन कोतवाली, बस्ती में प्राथमिक की दर्ज कराई गई थी। जिसमें आरोप लगाया गया था कि उसके बेटे राहुल मद्धेशिया का स्कूल जाते समय अपहरण कर लिया गया था। विरोध करने पर शिकायतकर्ता के साथ मारपीट भी की गई। हालांकि याची की ओर से बचाव के तर्क दिए गए लेकिन कोर्ट ने सुप्रीम कोर्ट के आदेश का हवाला देते हुए कहा कि 'गिरोह' द्वारा किया गया एक भी अपराध गैंगस्टर लगाने के लिए पर्याप्त है। अत: याचिका खारिज कर दी गई। यह आदेश न्यायमूर्ति संजय कुमार सिंह की एकल पीठ ने याचिका पर सुनवाई करते पारित किया है।

मथुरा में अंतरराज्यीय वाहन लुटेरा गिरफ्तार

मथुरा, एजेंसी : जिले की कोतवाली पुलिस और एसओजी पुलिस ने एक अंतर्राज्यीय इनामी अपराधी को मुठभेड़ के बाद गिरफ्तार किया है। गिरफ्तार बदमाश के पैर में गोली लगी है तथा उसे जिला अस्पताल में भर्ती कराया गया है। पुलिस अधीक्षक नगर डा. अरविन्द कुमार के अनुसार राजस्थान के डीग का निवासी जाहुल यूपी, हरियाणा और राजस्थान में अपने साथियों के साथ वाहनों को उठाने आदि का काम करता है। उन्होंने बताया कि यह अपराधी अपने साथियों के साथ लोगों के घरों के सामने खड़े ट्रैक्टर या अन्य वाहनो को उठाता हैं तथा बाद में उसके चेसिस नम्बर और इंजन नम्बर बदल देता है फिर इसे बेंच देता है। बेंचते समय वह ग्राहक से बिक्री की अधिकांश रकम ले लेता है तथा यह कहता है कि बह बाकी रकम तब लेगा जब वह वाहन के कागजात दे देगा। बाद में न वह बाकी रकम लेता है और ना ही ग्राहक को कागजात देता है। पुलिस के अनुसार अभियुक्त के पास से चोरी की एक मोटरसाइकिल, एक तमंचा .315 बोर मय तीन जिंदा एवं दो खोखा कारतूस बरामद किये गए हैं। उस पर 25 हजार का मथुरा में और दस हजार का आगरा में इनाम घोषित किया जा चुका है।उसके अन्य साथियों की तलाश की जा रही है।

धर्मराज निषाद को पड़ा दिल का दौरा, लखनऊ रेफर

अंबेडकरनगर, अमृत विचार। पूर्व मंत्री और भाजपा नेता धर्मराज निषाद को अचानक दिल का दौरा पड़ने के कारण परिजनों ने उन्हें जिला अस्पताल में भर्ती कराया। डॉक्टरों ने प्राथमिक उपचार के बाद पूर्व मंत्री की हालत गंभीर देख उन्हें लखनऊ के राम मनोहर लोहिया इंस्टीट्यूट के लिए रेफर कर दिया है। पूर्व मंत्री धर्मराज निषाद को बीते दिवस देर रात अचानक सीने में दर्द होना शुरू हुआ। जिसके बाद परिजन उन्हें जिला अस्पताल ले आए। जिला अस्पताल में डॉ. मनोज शुक्ला ने उनकी जांच की और प्राथमिक उपचार के बाद उन्हें लखनऊ के राम मनोहर लोहिया अस्पताल के लिए रेफर कर दिया है। डॉ. मनोज शुक्ला ने बताया कि पूर्व मंत्री धमराज निषाद को हार्ट की समस्या है।

तीसरी बार टला इरफान सोलंकी पर फैसला

कानपुर, अमृत विचार। सपा विधायक इरफान सोलंकी के जाजमऊ के आगजनी कांड मामले में गुरुवार को एक बार फिर फैसला टल गया। एमपीएमएलए सेशन कोर्ट ने मामले में अगली तिथि 28 मार्च निर्धारित की है। अभियोजन व बचाव पक्ष की ओर से बहस बीते एक मार्च को पूरी हो गई थी। कोर्ट ने फैसले की तिथि 14 मार्च निर्धारित की थी। 14 को मो. शरीफ व शौकत के जमानत बंधपत्र दाखिल न होने के कारण 19 मार्च की तिथि निर्धारित की गई। 19 मार्च को न्यायाधीश के अवकाश पर होने के कारण सुनवाई नहीं हो पाई थी। जिसके बाद 22 मार्च की तारीख तय हुई थी। डिफेंस कॉलोनी निवासी नजीर फातिमा की झोपड़ी में आगजनी कांड मामले में शुक्रवार को आने वाला फैसला एक बार फिर से टल गया। सात नवंबर 2022 को नजीर फातिमा की झोपड़ी में आग लग गई थी। मामले में सपा विधायक इरफान सोलंकी, उनके भाई रिजवान सोलंकी, इजरायल आटेवाला, मो. शरीफ व शौकत अली के खिलाफ रिपोर्ट दर्ज हुई थी।

दंड के नाम पर वेतन न रोकें, काम नहीं किया तो कटौती करें : कंचन

शिक्षा महानिदेशक ने अधिकारियों को जारी किया आदेश

कार्यालय संवाददाता, लखनऊ

अमृत विचार: बेसिक शिक्षा परिषद की ओर से संचालित विद्यालयों में शिक्षकों, कर्मचारियों व बाबुओं का वेतन अब दंड के नाम पर नहीं रोका जाएगा। यदि कोई बिना सूचना अनुपस्थित रहकर वेतन लेने का प्रयास करता है, तो सभी तथ्यों के साथ जांच कर वेतन में कटौती की जायेगी। उसका रिकार्ड सर्विस बुक पर दर्ज होगा।

इस संबंध में शिक्षा महानिदेशक कंचन वर्मा ने सभी बेसिक शिक्षा अधिकारियों को नियमावली का हवाला देते हुए आदेश जारी किया है। आदेश के मुताबिक उ.प्र. सरकारी सेवक (अनुशासन एवं अपील) नियमावली 1999 तथा उत्तर प्रदेश बेसिक शिक्षा परिषद कर्मचारी वर्ग नियमावली 1973 में वेतन अवरूद्ध करना किसी प्रकार के दण्ड के रूप में नियम नहीं है। महानिदेशक को इस बात की शिकायत मिली थी कि विभागीय कार्यक्रमों में अपेक्षित परिणाम प्राप्त न होने के कारण या फिर विभागीय आदेशों की अवहेलना के कारण शिक्षकों व शिक्षणेत्तर कर्मियों के विरूद्ध कार्रवाई के नाम पर वेतन अवरूद्ध किया जाता है। ये नियमावली के मुताबिक गलत है। महानिदेशक ने अपने आदेश में कहा कि बेसिक शिक्षा अनुभाग-5 के शासनादेश में स्पष्ट है कि "वेतन या वेतन वृद्धि रोकना अनुशासनात्मक कार्यवाही की प्रकिया से शामिल होता है। अतः जब तक स्थापित नियमों के अधीन औपचारिक आदेश जारी न हो, किसी भी कार्मिक का वेतन अथवा वेतन वृद्धि को रोकी नहीं जाएगी। अन्यथा यह दायित्व निर्धारण का विषय होगा।

नियम पर ध्यान नहीं दिया तो अधिकारी भी होंगे दंडित

महानिदेशक कंचन वर्मा के आदेश के मुताबिक नियुक्ति प्राधिकारी द्वारा अनुशासनात्मक कार्यवाही की सभी प्रक्रिया पूरी करने के बाद वेतन अथवा वेतन वृद्धि रोकी जायेगी। ऐसी कार्यवाही अत्यन्त गम्भीर प्रकरण में ही की जायेगी। आदेश में कहा गया है कि शासन के कार्मिक विभाग की ओर से निलम्बन एवं अनुशासनात्मक प्रक्रिया के अधीन व निर्धारित प्रपत्रों पर ही कार्यवाही की जाये। अन्यथा कार्यवाही करने वाले अधिकारी के विरूद्ध भी नियम विरूद्ध कार्य करने की कार्यवाही की जायेगी। किसी तात्कालिक प्रकरण में जिलाधिकारी की अनुमति से कर्मचारी को प्रतीक्षा में रखा जा सकता है। इसका स्थायी अनुमोदन निदेशक बेसिक शिक्षा द्वारा तथ्यों के आधार पर अनुमोदित किया जायेगा।

ई सेवा पुस्तिका पर दर्ज होगी अनुशासनात्मक कार्रवाई

शिक्षा महानिदेशक ने बेसिक शिक्षा अधिकारियों को आदेशित किया है कि शासनादेशों तथा नियमावलियों के आलोक में शिक्षक व शिक्षिका या कर्मचारी के विरूद्ध अनुशासनिक कार्यवाही को ई सेवा पुस्तिका पर भी दर्ज किया जाये। ऐसा न करने पर बीएसए जिम्मेदार होंगे।

बच्ची से दुष्कर्म में दोषी को उम्रकैद

बहराइच, एजेंसी: जिले की एक विशेष अदालत ने एक साल की एक बच्ची से दुष्कर्म के मामले में शुक्रवार को एक व्यक्ति को दोषी करार देते हुए आजीवन कारावास की सजा सुनायी और एक लाख 29 हजार रुपये का जुर्माना भी लगाया। विशेष जिला शासकीय अधिवक्ता (पाक्सो कानून) संत प्रताप सिंह ने बताया कि नानपारा कोतवाली क्षेत्र के एक गांव का निवासी भोंदू रहमान (50) अपने ही गांव के निवासी अनुसूचित जाति के एक परिवार की एक साल की बच्ची को इसी साल 17 फरवरी की सुबह किसी बहाने से उठाकर बाहर ले गया था। घर वाले बच्ची को खोजने निकले तो उन्होंने भोंदू को लहूलुहान बच्ची के साथ सरसों के एक खेत में पाया। उन्होंने बताया कि परिजन को देखकर भोंदू बच्ची को छोड़कर भाग गया। इस मामले में आरोपी के खिलाफ मामला दर्ज किया गया। सिंह ने बताया कि विशेष अपर सत्र न्यायाधीश (पाक्सो कानून) वरुण मोहित निगम ने घटना के मात्र 34 दिनों के अंदर फैसला सुनाते हुए भोंदू को दोषी करार दिया और सश्रम उम्रकैद व एक लाख 29 हजार रुपये जुर्माने की सजा सुनाई।

सात रोहिंग्याओं सहित मुख्य आरोपी तमिलनाडु से गिरफ्तार

राज्य ब्यूरो, लखनऊ

- 25 हजार का इनामी है मुख्य आरोपी कफीलूद्दीन

अमृत विचार। यूपी एटीएस ने प्रदेश में घुसपैठ कराने के मुख्य आरोपी को तमिलनाडु से गिरफ्तार कर ट्रांजिट रिमांड पर लिया है। एटीएस अफसरों के मुताबिक आरोपियों द्वारा घुसपैठ कराने में शामिल सात अन्य लोगों को विगत तीन महीने में गिरफ्तार किया जा चुका है, जिसमें से तीन बांग्लादेश के हैं। गिरफ्तार किए गए मुख्य आरोपी पर एटीएस ने 25 हजार का इनाम रखा हुआ था।

एटीएस अफसरों के मुताबिक रोहिंग्याओं की पहचान छिपाकर उनका फर्जी भारतीय दस्तावेज तैयार किया जा रहा था। घुसपैठियों के रुकने की और उनके खर्च की भी व्यवस्था गिरफ्तार किए गए मुख्य आरोपी कफीलुद्दीन द्वारा की जा रही थी। एटीएस को जब इसकी भनक लगी तो टीम ने मिलकर इन तथ्यों को भौतिक और इलेक्ट्रानिक सर्विलांस द्वारा विकसित किया। पुष्टि हुई कि यूपी में ऐसा सिंडीकेट सक्रिय है जो घुसपैठ कराकर देश में राष्ट्रविरोधी गतिविधि करा रहा है और घुसपैठियों के पैर पसारने की पूरी व्यवस्थाएं कर रहा है। एटीएस ने अभियान चलाते हुए इस कार्य में लिप्त सात अन्य लोगों को विभिन्न तिथियों में गिरफ्तार किया।

मुख्य आरोपी कफीलुद्दीन 2017 से वेल्लूर, तमिलनाडु मे रह रहा था। कफीलुद्दीन हाली शहर चिटगांव, बांग्लादेश का मूल निवासी है। तमिलनाडु में रहते हुए कफीलुद्दीन का परिचय शेख नजीबुल हक (पूर्व में गिरफ्तार) से हुआ था। शेख नजीबुल हक द्वारा उपलब्ध कराए गए धन से कफीलुद्दीन द्वारा अवैध रूप से रह रहे बांग्लादेशी रोहिंग्या नागरिकों आर्थिक सहयोग प्रदान किया जा रहा था।

वर्ग पहेली-18

बाएं से दाएं

1. अमित होने की अवस्था या भाव, असीमता, अनंतता।
4. 1. खड़ की लगातार ध्वनि होना 2. सूखे पत्तों के आपस में टकराने की ध्वनि।
5. मालगाड़ी का डिब्बा।
7. 1. पुदीने की जाति का एक पौधा 2. उक्त पौधे की पत्तियों का सत्व जो औषधि बनाने के काम आता है।
8. 1. स्रोत, पानी का चश्मा या सोता 2. यथार्थ, वास्तविक, वाकई 3. नेत्र, नयन, आंख।
9. डांटने की क्रिया, घुड़कना।

ऊपर से नीचे

1. 1. नीचा, झुका हुआ, नत 2. गिरा हुआ, पतित, अधोगत 3. अस्त होता हुआ
4. नम्र, विनीत।
2. 1. झड़ने की क्रिया या भाव 2. झड़ने या झाड़ने से गिरी हुई चीज़।
3. वह बर्तन जिससे खेत का पानी बाहर उलीचते हैं या बाहर का पानी खेत में भरते हैं, ओलचा।
4. गले में पहनने का आभूषण, हंसुली।
6. 1. अनर्गल प्रलाप, बकवास 2. बदतमीज़ी, अशोभन बातें 3. अप्रासंगिक, क्रमहीन।
7. 1. आच्छादित करने की क्रिया 2. ढक्कन 3. आवरण 4. तलवार की म्यान 5. परदा 6. दरवाज़ा।

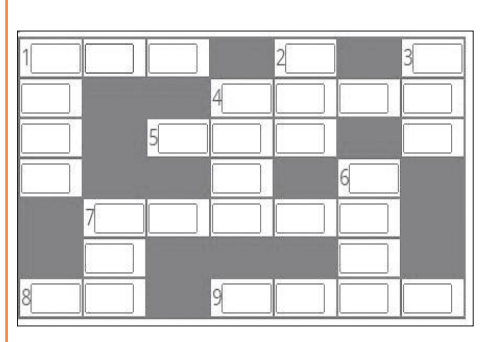

वर्ग पहेली -17 का हल

	1 ओ				2 वा	णी
	ष			3 लु		
	धा		4 अ	भा	षि	5 त
	6 ल	च	क	ना		द
7 पे	य		ड़			बी
टि				8 रो	ल	र
9 का	दं	बि	नी			

सुडोकू-97

सुडोकू एक तरह का तर्क वाला खेल है, जो एक वर्ग पहेली की तरह होता है। जब आप इस खेल को खेलना सीख जाते हैं तो यह बहुत ही सरलता से खेला जा सकता है। सुडोकू खेल में बॉक्स में 1 नंबर से 9 नंबर तक आने वाले अंक दिए हैं। इसमें कुछ बॉक्स खाली हैं, जिन्हें आपको भरना है। कोई भी अंक दोबारा नहीं आना चाहिए। एक सीधी लाइन और एक खड़ी लाइन तथा बॉक्स में नंबर रिपीट नहीं होना चाहिए।

		9				6		
5					9		1	
7		8		4				2
		3	6		8		4	
		7				8		
	2		5		3			
4				1				8
	3		2				5	
		6				9		

सुडोकू -96 का हल

9	1	4	6	2	8	5	7	3
3	2	6	9	7	5	4	8	1
8	7	5	1	3	4	9	2	6
6	9	7	8	4	1	2	3	5
4	8	2	5	6	3	7	1	9
1	5	3	2	9	7	6	4	8
7	6	8	3	5	2	1	9	4
5	4	1	7	8	9	3	6	2
2	3	9	4	1	6	8	5	7

कानपुर में 3 छात्रों को रौंदकर नाले में जा घुसी रोडवेज बस

संवाददाता, घाटमपुर (कानपुर)

- कानपुर-हमीरपुर हाईवे पर पतारा कस्बे में हुआ हादसा

अमृत विचार : कानपुर-हमीरपुर हाईवे पर पतारा कस्बे में शुक्रवार की सुबह घर से राजकीय पॉलीटेक्निक जाने के लिए साइकिल से निकले तीन छात्रों को रोडवज बस ने कुचल दिया, तीनों की मौके पर ही मौत हो गई। हादसे के बाद बस सड़क किनारे नाले में जा घुसी। बस चालक और कंडक्टर भाग निकले। हादसे से गुस्साए लोगों ने हाईवे पर जाम लगा दिया।

घाटमपुर कोतवाली क्षेत्र के नंदना चौकी क्षेत्र में पड़ने वाले कुंवरपुर गांव के अंकुश प्रजापति, दीपक तिवारी और मनीष सविता हमीरपुर जनपद के सुमेरपुर स्थित राजकीय पॉलीटेक्निक के छात्र थे। तीनों की आयु 17 वर्ष के करीब थी। शुक्रवार सुबह करीब सात बजे तीनों साइकिल से पतारा पहुंचकर जैसे ही स्टेशन रोड पर मुड़े, तभी कानपुर की ओर से आई तेज रफ्तार हमीरपुर डिपो की बस ने तीनों को टक्कर मार दी और बगल के नाले में जा घुसी। हादसे की सूचना के बाद तीनों छात्रों के परिवार और गांव वाले भी पहुंच गए। गुस्साए लोगों ने हंगामा शुरू कर दिया। एडीएम और एडीसीपी साउथ अंकिता शर्मा ने मौके पर पहुंचकर आक्रोशित ग्रामीणों को समझाने का प्रयास किया। उन्होंने 10-10 लाख का मुआवजा और सरकारी सुविधाओं का लाभ दिए जाने का वादा किया, जिसके बाद दोपहर करीब एक बजे जाम खुल सका।

रिश्वत मांगने के आरोपी इंस्पेक्टर को मिली सशर्त जमानत

प्रयागराज: इलाहाबाद हाईकोर्ट ने रिश्वत मांगने के आरोपी इंस्पेक्टर को यह देखते हुए की जमानत की स्वतंत्रता का दुरुपयोग नहीं करेगा और मामले के शीघ्र निपटारे में सहयोग करेगा उसे सशर्त जमानत दे दी। उक्त आदेश न्यायमूर्ति संजय कुमार सिंह की एकल पीठ ने वली मोहम्मद निरीक्षक (अपराध) शाखा की याचिका को निस्तारित करते हुए पारित किया। दरअसल याची पर 7 हजार रुपए की रिश्वत मांगने का आरोप लगाया गया था। याची के विरुद्ध भ्रष्टाचार निवारण अधिनियम की धारा 7,13(1)(बी),13 (2) के तहत पुलिस स्टेशन सिविल लाइन, मुरादाबाद में प्राथमिक की दर्ज की गई थी। याची के अधिवक्ता का तर्क था कि याची को मामले में झूठा फंसाया गया है।

मतदेय स्थलों पर गर्मी और लू से बचाव के होंगे इंतजाम

राज्य ब्यूरो, लखनऊ

- मुख्य निर्वाचन अधिकारी ने सभी जिला निर्वाचन अधिकारियों को दिए निर्देश

अमृत विचार: मुख्य निर्वाचन अधिकारी नवदीप रिणवा ने शुक्रवार को प्रदेश के सभी जिला निर्वाचन अधिकारियों (जिलाधिकारी) के निर्देश दिए कि तेज धूप और लू से बचने के लिए प्रत्येक मतदेय स्थल के सामने छाया की व्यवस्था हो, पर्याप्त संख्या में कुर्सी व दरी की व्यवस्था की जाए, जिससे मतदाता अपनी बारी आने तक छाया में इंतजार कर सकें।

बुजुर्गों, महिलाओं जिनके साथ छोटे बच्चे हों और दिव्यांगजनों को मतदान हेतु प्राथमिकता दी जाए। हीट स्ट्रोक के बारे में मतदान कार्मिकों को जागरूक करने का निर्देश दिया।श्री रिणवा ने सभी जिला निर्वाचन अधिकारियों से इस संबंध में आवश्यक कार्यवाही सुनिश्चित करने और अधिकाधिक संख्या में मतदेय स्थलों पर पहुँचकर मतदान करने के लिए मतदान दलों एवं मतदाताओं के मध्य भीषण गर्मी/लू/हीट वेव की सावधानियों एवं जागरुकता सुनिश्चित करने को कहा है। बताया कि मतदान दिवस 19 अप्रैल, 2024 से 1 जून, 2024 के दौरान भीषण गर्मी पड़ने की सम्भावना है। गर्मी से बचने के लिए पोलिंग पार्टी प्रस्थान एवं मतदान दिवसों पर पूर्ण सावधानी बरतें। इस दौरान सभी मतदान कार्मिक हल्के सूती वस्त्रों का प्रयोग करें।

आज का भविष्यफल

-पं.डॉ. ज्ञानेन्द्र शर्मा

आज की ग्रह स्थिति : 23 मार्च, शनिवार 2024 संवत-2080, शक संवत 1945 मास-फाल्गुन, पक्ष-शुक्ल पक्ष, तिथि-त्रयोदशी 07.17 तक तत्पश्चात चतुर्दशी।

आज का पंचांग

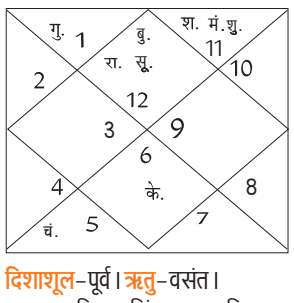

दिशाशूल-पूर्व। **ऋतु**-वसंत।
चन्द्रबल-मिथुन, सिंह, तुला, वृश्चिक, कुंभ, मीन।
ताराबल-अश्विनी, भरणी, कृत्तिका, रोहिणी, आर्द्रा, पुष्य, मघा, पूर्वा फाल्गुनी, उत्तरा फाल्गुनी, हस्त, स्वाति, अनुराधा, मूल, पूर्वाषाढ़ा, उत्तराषाढ़ा, श्रवण, शतभिषा, उत्तराभाद्रपद।
नक्षत्र-पूर्वाफाल्गुनी पूर्ण रात्रि।

मेष — आज धन के लेन-देन को लेकर थोड़ा विवाद हो सकता है। प्रेम संबंधों को लेकर धैर्य और संयम का परिचय देंगे। नया काम शुरू करने के लिए दिन शुभ है। कार्यक्षेत्र के सहकर्मी आपसे काफी खुश रहेंगे। रिश्तों में मधुरता बढ़ेगी।

वृष — आज घर की आंतरिक सज्जा में सुधार करने की योजना बनाएंगे। साझेदारी के व्यवसाय में आपसी समझदारी की आवश्यकता है। अत्यधिक विचारों के कारण थोड़े भ्रमित हो सकते हैं। मार्केटिंग से जुड़े लोगों को बॉस से परेशानी हो सकती है।

मिथुन — आज किसी रिश्तेदार से शुभ समाचार मिलेंगे। जीवनसाथी के प्रेम भरे व्यवहार से आह्लादित रहेंगे। अनावश्यक कार्यों में अपना समय बर्बाद न करें। आप परोपकार को काफी महत्व देंगे। नए व्यवसाय की योजना बना सकते हैं।

कर्क — आज अपना काम निकलवाने के लिए आप स्वार्थी भी हो सकते हैं। दोस्तों के साथ आपकी समस्याओं को साझा करेंगे। लोन से जुड़ा हुआ काम अटक सकता है। कोई नजदीकी व्यक्ति आपको धोखा दे सकता है। इसीलिये सावधान रहना चाहिए।

सिंह — आज बॉस आपके प्रदर्शन से बहुत खुश होगा और आपको शाबाशी दे सकते हैं। सरकारी कारणों से रुके हुए कार्यों में गति आएगी। आपको सामाजिक कार्यों से काफी यश प्राप्त होगा। बैंकिंग से जुड़े अटके काम आसानी से बन जाएंगे।

कन्या — आज अपने उत्तरदायित्व के प्रति निष्ठावान रहें। अनावश्यक कारणों से आपको घर से बाहर जाना पड़ सकता है। अधिकारियों से बहसबाजी न करें। महंगी वस्तुओं की खरीदारी से आपके बजट पर असर पड़ने की संभावना है।

तुला — आज आपको उत्तम कार्यों के लिए पुरस्कार भी दिया जा सकता है। अपनी कमियों पर नियंत्रण पाने का प्रयास करें। छात्रों को प्रतियोगी परीक्षाओं में बड़ी सफलता मिल सकती है। व्यवसाय में ग्राहक आपसे काफी खुश रहेंगे।

वृश्चिक — आज सभी कार्यों को सावधानी पूर्वक करने का प्रयास करें। संपत्ति के क्रय-विक्रय को लेकर थोड़े संशय में रहेंगे। जल्दबाजी के कारण आपके काम बिगड़ सकते हैं। भविष्य को लेकर योजना बनाने के लिए समय उत्तम है।

धनु — आज आपके अधिकारों में वृद्धि होगी। आपका मन काफी प्रसन्न रहेगा। दोस्तों के साथ मौज मस्ती भरा समय बिताएंगे। आप कुछ नया सीखने का प्रयास करेंगे। संतान पक्ष से आपको सहयोग मिलेगा। बुद्धि और विवेक से निर्णय लेंगे।

मकर — आज संतान के विवाह में आ रही बाधा दूर होगी। विवाहेतर संबंधों से बचने का प्रयास करें। दूसरों की बातों में न आएं। मौसमी बीमारियों की चपेट में आ सकते हैं। आपको किसी पर भी पूर्ण भरोसा नहीं करना चाहिए। कानूनी पचड़ों में फंस सकते हैं।

कुंभ — आज कारोबार में शानदार वृद्धि से आपका मनोबल बढ़ेगा। परिजनों के साथ अच्छा समय बिताएंगे। सांयकाल पुराने मित्रों के साथ ग्रुप चर्चा कर सकते हैं। साहित्य और कला के क्षेत्र से जुड़े लोगों को सम्मान प्राप्त हो सकता है।

मीन — आज आपसी संबंधों को खट्टा न होने दें। पिता के स्वास्थ्य का ध्यान रखें। दूसरों की समस्याओं में स्वयं को न उलझाएं। पैरों में थकावट जैसी अनुभूति हो सकती है। ऑफिस के कार्यों में अपनी दक्षता का परिचय देंगे।

आज की फिल्में

B4U MOVIES
शान — सुबह : 09.52
अनाड़ी — रात : 07.00

SONY PIX
इट — सुबह : 09.28
टर्मिनेटर 3 — रात : 09.00

SONY SMAX
पीकू — सुबह : 10.48
आंख मिचौली — रात : 07.00

ZEE CINEMA
अतीत — सुबह : 09.15
करन अर्जुन — रात : 08.20

colors CINEPLEX
ताली — दोपहर : 12.00
फिर हेरा फेरी — रात : 07.00

आज की सुपरहिट फिल्म

सोनी मैक्स पर रात : 07.00 बजे

जोक्स ऑफ द डे

एक आदमी दौड़ा-दौड़ा डॉक्टर के क्लीनिक में पहुंचा और घबराए स्वर में बोला-डॉक्टर साहब ! प्लीज मेरी जान बचा लीजिए।
डॉक्टर- क्या हुआ?
आदमी-मेरे मुंह में छिपकली घुस गई है।
डॉक्टर हैरान होकर बोला- क्या? जब छिपकली तुम्हारे मुंह में घुस रही थी तब तुमने मुंह बंद क्यों नहीं किया?
आदमी-दरअसल, मैंने सोचा कि पहले जो कॉकरोच मेरे मुंह में घुसा था, उसे पकड़कर वह वापस आ जाएगी।

लड़की- तू इतना अच्छा है, फिर तेरी कोई गर्लफ्रेंड क्यों नहीं?
लड़का-तू बन जा
लड़की-नहीं, तू तो मेरा बेस्ट फ्रेंड है।
लड़का- बस इसलिए नहीं है।

मैंथा बाजार भाव

रामपुर-शिवालिक 1015 फ्लैग 1120 डीएमओ 895 बोल्ड 1185, **सम्भल-चन्दौसी**-शिवालिक 1010 फ्लैग 1130 बोल्ड 1180 डीएमओ 900।

बरेली मंडी

वनस्पति तेल तिलहन-तुलसी 1910, राज श्री 1390, फॉर्चून कि. 1820, रविन्द्रा 1860, फॉर्चुन ली0 1670, जय जवान 1495, सचिन 1610, सूरज 1520, अवसर 1650, राग गोल्ड 1695, गृहणी 1605, क्लासिक (किलो) 1790, मोर 1640, चक्र टिन 1725, ब्लू 1725, आशीर्वाद मस्टर्ड 1760, स्वास्तिक 1880, **किराना (प्रति कु.)**-हल्दी निजामाबाद 17500, जीरा 40000, लाल मिर्च 20000-24000, धनिया 9000-11000, अजवायान 16000-24000, मेथी 8600, सौंफ 12000-18000, सोंठ 45000, (प्रति कि.) लौंग 920-1000, बादाम 580-680, काजू 2 पीस 600, किसमिस पीली 140-180, मखाना 650-950, **चावल (प्रति कु.)**-डबल चाबी सेला 10200, स्पाइस 7700, शरबती कच्ची 5200, शर्बती स्टीम 5600, डायमंड मंसूरी 4300, महबूब सेला 4550, गौरी रॉयल 9500, राजभोग 7350, हरी पत्ती (1 किलो, 5 किलो) 10600, हरी पत्ति नेचुरल नया 10500, जेनिथ 10700, गलैक्सी 7400, सूमो 3900, पतंजलि गोल्डन सेला 7900, मंसूरी पनघट 4250, खजाना 4250, **दाल दलहन**-मूंग दाल इंदौर 10800, मूंग धोवा काला क्राउन 11100, राजमा चित्रा 13200-14100, राजमा भूटान नया 11500, मलका काली 6750-7100 मलका दाल 7150-7700, मलका छाँटी 7350, दाल उड़द बिलासपुर 9800-10500, मसूर दाल छोटी 9000-9600, दाल उड़द दिल्ली 12000, उड़द साबुत दिल्ली 11800, उड़द धोवा इंदौर 13500, उड़द धोवा 11500-12100, दाल चना 7250, लाल हिंदुस्तान 7350, मलका विदेशी 7300, रूपकिशोर बेसन 8100, चना अकोला 8200, डबरा 9000-11500, सच्चा हीरा 10700, मोटा हीरा 11700, अरहर गोला मोटा 12600, अरहर पटका मोटा 13000, अरहर कोरा मोटा 13300, अरहर पटका छोटा 13800-14300, अरहर कोरी छोटी 15000, **चीनी**-डालमियां 4040, पीलीभीत 4000, नवाबगंज (नई) 3980, बहेड़ी (नई) 4000 रुपये।

2025 में भारत का परिदृश्य सकारात्मक होगा

वित्त मंत्रालय ने निजी निवेश में बढ़ोतरी के चलते आर्थिक समीक्षा में जताई उम्मीद

नई दिल्ली, एजेंसी

वित्त मंत्रालय ने शुक्रवार को कहा कि निजी निवेश में बढ़ोतरी और मुद्रास्फीति में गिरावट के साथ अगले वित्त वर्ष 2025 के लिए भारत का परिदृश्य सकारात्मक दिख रहा है। वित्त मंत्रालय की मासिक आर्थिक समीक्षा में यह भी कहा गया कि जनवरी, 2025 से ब्लूमबर्ग बॉन्ड सूचकांक में भारतीय सरकारी बॉन्ड को शामिल करने से विदेशी पूंजी प्रवाह को बढ़ावा मिलेगा। इसमें कहा गया कि खपत में लगातार बढ़ोतरी के बीच मजबूत निवेश गतिविधि वृद्धि को गति दे रही है।

आर्थिक मामलों के विभाग की तरफ से जारी समीक्षा के फरवरी संस्करण में कहा गया कि सार्वजनिक निवेश पर लगातार ध्यान देने से निजी निवेश में बढ़ोतरी हो रही है। राष्ट्रीय सांख्यिकी कार्यालय (एनएसओ) ने चालू वित्त वर्ष के लिए जीडीपी (सकल घरेलू उत्पाद) वृद्धि अनुमान को 7.3 प्रतिशत से बढ़ाकर 7.6 प्रतिशत कर दिया है। भारत ने लगातार तीन तिमाहियों में आठ प्रतिशत से ऊपर की वृद्धि हासिल की है।

मंत्रालय ने कहा कि विभिन्न एजेंसियों ने वित्त वर्ष 2023-24 में भारत की आर्थिक वृद्धि आठ प्रतिशत के करीब रहने की बात कही है। समीक्षा में कहा गया कि कुल मिलाकर, भारत को वित्त वर्ष 2024-25 की शुरुआत सकारात्मक रहने की उम्मीद है। इसमें कहा गया कि टियर-2 और टियर-3 शहरों में आवासीय संपत्तियों की बढ़ती मांग निर्माण गतिविधियों के लिए अच्छा संकेत है।

आरबीआई के केंद्रीय निदेशक मंडल ने वर्ष 2024 25 के लिए बजट को दी मंजूरी

मुंबई। भारतीय रिजर्व बैंक (आरबीआई) के केंद्रीय निदेशक मंडल ने शुक्रवार को वैश्विक वित्तीय बाजार की अस्थिरता से उत्पन्न चुनौतियों सहित घरेलू आर्थिक स्थिति और परिदृश्य की समीक्षा की। केंद्रीय बैंक ने एक बयान में कहा कि निदेशक मंडल ने लेखा वर्ष 2024-25 के लिए बजट को भी मंजूरी दी। आरबीआई के केंद्रीय निदेशक मंडल की 607वीं बैठक गवर्नर शक्तिकांत दास की अध्यक्षता में नागपुर में संपन्न हुई। आरबीआई ने कहा-निदेशक मंडल ने भू-राजनीतिक विकास और वैश्विक वित्तीय बाजार की अस्थिरता से उत्पन्न चुनौतियों सहित वैश्विक और घरेलू आर्थिक स्थिति और परिदृश्य की समीक्षा की। इसके अलावा, निदेशक मंडल ने आरबीआई की गतिविधियों पर भी चर्चा की। इनमें चालू लेखा वर्ष 2023-24 के दौरान डिजिटल भुगतान, उपभोक्ता शिक्षा और जागरूकता में हुई प्रगति शामिल है। बैठक में केंद्रीय निदेशक मंडल के निदेशक सतीश के मराठे, रेवती अय्यर, सचिन चतुर्वेदी, वेणु श्रीनिवासन और रवींद्र एच ढोलकिया शामिल हुए।

ई-कॉमर्स मंचों पर भी छा गया आम चुनाव

नई दिल्ली, एजेंसी

- विभिन्न राजनीतिक दलों से संबंधित माल ऑनलाइन सबसे ज्यादा देखा जा रहा

भारत में आम चुनाव-2024 के करीब आते-आते राजनीतिक उत्साह ई-कॉमर्स क्षेत्र में भी व्याप्त हो गया है। ई-कॉमर्स मंचों पर विभिन्न राजनीतिक दलों से संबंधित माल सबसे ज्यादा देखा जा रहा है। ये ऑनलाइन मंच चुनाव से संबंधित सभी उत्पाद जैसे भारतीय जनता पार्टी (भाजपा) के 'कमल' से लेकर पुरानी समुद्री घड़ियों पर आम आदमी पार्टी (आप) का चुनाव चिह्न झाड़ू और कांग्रेस के प्रसिद्ध दुपट्टे आदि पेश करते हैं। बस, किसी ई-कॉमर्स वेबसाइट पर किसी भी राजनीतिक दल का नाम दर्ज करें, और झंडे से लेकर पेंडेंट (गले में पहना जाने वाला) और पेन तक विविध प्रकार के सामान पेज पर आ जाएंगे।

एक ई-कॉमर्स मंच की एक प्रतिनिधि ने कहा कि यह प्रवृत्ति शुरू में 2019 के चुनावों के दौरान उभरी जब ई-कॉमर्स मंच प्रचार माल और सहायक उपकरण के लिए पसंदीदा गंतव्य बन गए। उन्होंने कहा-जब सब कुछ ऑनलाइन बेचा जाता है, तो यह क्यों नहीं। ...और विक्रेता ही इसे हमारे मंच पर डालते हैं और ई-कॉमर्स वेबसाइटों को बस यह जांचना है कि यह नियमों का पालन करता है कि नहीं।

विशेष रूप से, कुछ राजनीतिक दलों ने स्वयं अपनी-अपनी वेबसाइटों पर ऐसे माल बेचने में सक्रियता दिखाई है। उदाहरण के लिए, 'नमो' मर्चेंडाइज वेबसाइट 'मोदी का परिवार', 'फिर एक बार, मोदी सरकार', 'मोदी की गारंटी', और 'मोदी है तो मुमकिन है' जैसे नारों से सजी टी-शर्ट, मग, लोटा, नोटबुक, बिल्ला, रिस्टबैंड (कलाई पर बांधा जाने वाला), चाभी का छल्ला, स्टिकर, चुम्बक, टोपी और कलम आदि उत्पादों की एक विस्तृत श्रृंखला का दावा करती है। इस प्रवृत्ति पर समाचार एजेंसी द्वारा अमेजन इंडिया और फ्लिपकार्ट से प्रतिक्रिया मांगने का प्रयास किया गया लेकिन दोनों मंचों से प्रतिक्रिया नहीं मिली। हालांकि, ई-कॉमर्स मंच पर इन सामानों के आपूर्तिकर्ताओं में से एक ने खुलासा किया कि लोकसभा चुनावों में ऐसी वस्तुओं की ऑनलाइन बिक्री में वृद्धि देखी गई। वहीं आपूर्तिकर्ता ने कहा कि पहले, हमारी आपूर्ति दुकानों को होती थी, लेकिन ऑनलाइन खुदरा मंचों की ओर झुकाव को देखते हुए हमें इसे अपनाना ही ठीक लगा।

सर्राफा

कानपुर	
चॉदी 999 (प्रति किलो)	75,500
चांदी सिक्का (प्रति सैकड़ा)	82,500
चांदी सिक्का (सैकड़ा) बिकवाल	87,500
सोना बिस्कुट (दस ग्राम)	67,800
गिन्नी (प्रति नग)	50,500-50,700
लखनऊ	
सोना स्टैंडड (प्रति 10 ग्राम)	66,050
सोना रवा (प्रति 10 ग्राम)	65,900
गिन्नी (प्रति 10 नग)	42, 500
चांदी (999)	75,000
चांदी तैयार	75,100
चांदी का सिक्का (प्रति सैकड़ा)	90, 500
बरेली	
सोना जेवरात पक्के	66,000
सोना जेवरात गिन्नी	65,000
चांदी पक्की	715 (अनुमानित)
मुरादाबाद	
सोना 24 कैरेट	66,200
चांदी आभूषण	74,500।

रुपया गिरावट के साथ सर्वकालिक निचले स्तर पर पहुंचा

मुंबई। प्रमुख विदेशी मुद्राओं के मुकाबले डॉलर के मजबूत होने तथा एशियाई मुद्राओं के कमजोर होने के बीच अंतरबैंक विदेशी मुद्रा विनिमय बाजार में शुक्रवार को अमेरिकी मुद्रा के मुकाबले रुपया 48 पैसे की भारी गिरावट के साथ 83.61 प्रति डॉलर के सर्वकालिक निम्न स्तर पर बंद हुआ। बाजार सूत्रों ने कहा कि विदेशी निकासी के कारण भी रुपये की धारणा प्रभावित हुई। मुद्रा विनिमय बाजार में डॉलर के मुकाबले रुपया 83.28 प्रति डॉलर पर कमजोर खुला तथा डॉलर के मुकाबले 48 पैसे लुढ़ककर 83.61 प्रति डॉलर के स्तर पर बंद हुआ।

सोने के भाव में 875 और चांदी में 760 रुपये की आई गिरावट

नई दिल्ली, एजेंसी

वैश्विक बाजारों में कमजोरी के संकेतों के बीच राष्ट्रीय राजधानी के सर्राफा बाजार में शुक्रवार को सोने का भाव 875 रुपये की गिरावट के साथ 66,575 रुपये प्रति 10 ग्राम रह गया। एचडीएफसी सिक्योरिटीज ने यह जानकारी दी। पिछले कारोबारी सत्र में सोना 67,450 रुपये प्रति 10 ग्राम पर बंद हुआ था। चांदी की कीमत भी 760 रुपये की गिरावट के साथ 76,990 रुपये प्रति किलोग्राम पर बंद हुई।

इससे पिछले कारोबारी सत्र में यह 77,750 रुपये प्रति किलोग्राम पर बंद हुई थी। एचडीएफसी सिक्योरिटीज के शोध विश्लेषक दिलीप परमार ने कहा-दिल्ली के बाजारों में सोने का हाजिर भाव (24 कैरेट) 66,575 रुपये प्रति 10 ग्राम पर चल था, जो पिछले बंद भाव से 875 रुपये की गिरावट दर्शाता है। अंतर्राष्ट्रीय बाजार कॉमेक्स (जिंस बाजार) में हाजिर सोना 2,167 डॉलर प्रति औंस पर कारोबार कर रहा था जो पिछले बंद भाव से 35 डॉलर की गिरावट है।

नीति आयोग ने कृषि क्षेत्र में जल के बेहतर प्रबंधन पर दिया जोर

नई दिल्ली। नीति आयोग के सदस्य रमेश चंद ने शुक्रवार को कहा कि भारत एक टन कृषि फसल पैदा करने के लिए कई विकासशील देशों के मुकाबले 2-3 गुना अधिक पानी का उपयोग करता है। उन्होंने कहा कि कई विकसित और विकासशील देशों ने कृषि क्षेत्र में बेहतर जल प्रबंधन पर जोर दिया है। धानुका एग्रीटेक लिमिटेड द्वारा विश्व जल दिवस 2024 के अवसर पर आयोजित एक कार्यक्रम को संबोधित करते हुए उन्होंने कृषि क्षेत्र में जल के बेहतर प्रबंधन पर जोर दिया। कहा कि बढ़ती जनसंख्या और आय वृद्धि के कारण भोजन और पानी की मांग बढ़ रही है।

जेनएआई में भारत की स्वास्थ्य सेवा प्रणाली को पूरी तरह बदलने की क्षमता

नई दिल्ली, एजेंसी

- पीडब्ल्यूसी इंडिया ने रिपोर्ट में जताया अनुमान

उत्पादक कृत्रिम बुद्धिमत्ता (जेनरेटिव-एआई) में भारत की स्वास्थ्य सेवा प्रणाली को पूरी तरह से बदलने की क्षमता है जो चिकित्सकों द्वारा मरीजों का इलाज करने की दक्षता में सुधार कर सकती है। पीडब्ल्यूसी इंडिया की एक रिपोर्ट में यह अनुमान जताया गया है।

'भारतीय स्वास्थ्य देखभाल पारिस्थितिकी तंत्र पर जेनएआई के प्रभाव का आकलन' शीर्षक वाली वाली रिपोर्ट में कहा गया है कि देश में जेनएआई का उपयोग करने वाले अग्रणी क्षेत्रों में स्वास्थ्य सेवा शामिल है और इस नवाचार का उद्योग पर बहुत अधिक प्रभाव पड़ा है। वित्त, ई-कॉमर्स और विनिर्माण जैसे भारतीय उद्योग परिचालन दक्षता बढ़ाने और प्रक्रियाओं को स्वचालित करने के लिए धीरे-धीरे जेनएआई एवं अन्य एआई तकनीकों को अपना रहे हैं। रिपोर्ट के मुताबिक-स्वास्थ्य सेवा में जेनएआई उन्नत विश्लेषण को बढ़ा सकता है और रोगियों के लिए नैदानिक सिफारिशों को बेहतर बना सकता है। भारत में 2021-23 के बीच जेनएई स्टार्टअप की संख्या दोगुनी से अधिक हो गई है।

राष्ट्रीय

परामर्श प्रक्रिया के लिए दिशा-निर्देश तय करेंगे

सभी राज्यों के लिए उच्चतम न्यायालय ने संबंधित मामले में दायर याचिका पर की टिप्पणी

नई दिल्ली, एजेंसी

उच्चतम न्यायालय ने शुक्रवार को कहा कि वह सभी राज्यों में लोकायुक्तों की नियुक्ति के लिए मुख्यमंत्रियों, संबंधित उच्च न्यायालयों के मुख्य न्यायाधीशों तथा नेता प्रतिपक्षों द्वारा अनुसरण की जाने वाली परामर्श प्रक्रिया से संबंधित दिशा-निर्देश तय करेगा।

शीर्ष अदालत ने मध्य प्रदेश में लोकायुक्त की नियुक्ति को इस आधार पर चुनौती देने वाली याचिका पर राज्य सरकार को नोटिस जारी किया कि इस मामले में नेता प्रतिपक्ष (एलओपी) से परामर्श नहीं किया गया था। इस मुद्दे के देशव्यापी प्रभाव के मद्देनजर प्रधान न्यायाधीश डी. वाई. चंद्रचूड़ की अध्यक्षता वाली तीन-सदस्यीय पीठ ने कहा कि कुछ प्रक्रियागत तौर-तरीके तय करने होंगे। पीठ ने कहा-देशव्यापी प्रभाव को ध्यान में रखते हुए इस न्यायालय के लिए ऐसे मामलों में प्रभावी परामर्श के लिए दिशा-निर्देश निर्धारित करना उचित होगा। न्यायालय ने कहा कि इसका देशव्यापी प्रभाव है कि लोकायुक्त की नियुक्ति के लिए राज्य द्वारा अपनाई जाने वाली प्रक्रिया क्या होनी चाहिए। इसने कहा-यद्यपि कानून में यह प्रावधान है कि नेता प्रतिपक्ष भी एक सदस्य होगा, लेकिन फिर भी परामर्श प्रक्रिया के तौर-तरीके तय करने होंगे और आपको उस व्यक्ति (नेता प्रतिपक्ष) को कम से कम नामों पर विचार विमर्श के लिए एक अवसर देना ही होगा। शीर्ष अदालत नेता प्रतिपक्ष (एलओपी) कांग्रेस के उमंग सिंघार की याचिका पर सुनवाई कर रही थी।

मप्र में लोकायुक्त की नियुक्ति मामला

कपिल सिब्बल ने नियुक्ति को मजाक बताया

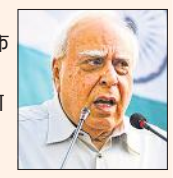

सिंघार की ओर से पेश वरिष्ठ अधिवक्ता कपिल सिब्बल ने इसे प्रक्रिया का 'पूरी तरह से मजाक' बताया, क्योंकि इसके लिए कोई परामर्श नहीं किया गया था। राज्य सरकार का प्रतिनिधित्व कर रहे सॉलिसिटर जनरल तुषार मेहता ने कहा कि उच्च न्यायालय के मुख्य न्यायाधीश से परामर्श किया गया और पूरी फाइल नेता प्रतिपक्ष को भेज दी गई। सिंघार ने मध्य प्रदेश लोकायुक्त एवं उप-लोकायुक्त अधिनियम, 1981 का हवाला देते हुए कहा था कि लोकायुक्त की नियुक्ति नेता प्रतिपक्ष और उच्च न्यायालय के मुख्य न्यायाधीश की सहमति से की जाती है। उन्होंने कहा था, इसलिए, संबंधित अधिनियम की धारा-तीन के अनुसार, नियुक्ति करने से पहले राज्य सरकार, मध्य प्रदेश उच्च न्यायालय के मुख्य न्यायाधीश और राज्य विधानसभा में नेता प्रतिपक्ष के बीच उचित परामर्श किया जाना आवश्यक था।

ए. राजा व अन्य के खिलाफ अपील पर सुनवाई करेगी कोर्ट

नई दिल्ली। दिल्ली उच्च न्यायालय ने 2जी स्पेक्ट्रम आवंटन घोटाले के मामले में पूर्व दूरसंचार मंत्री ए. राजा और अन्य को बरी किए जाने के फैसले को चुनौती देने वाली सीबीआई की अपील को शुक्रवार को विचारार्थ स्वीकार कर लिया। न्यायमूर्ति दिनेश कुमार शर्मा ने कहा कि उपलब्ध सामग्री और विभिन्न पक्षों के वकीलों की दलीलों के आधार पर सीबीआई ने प्रथम दृष्टया एक मामला बनाया है और सभी साक्ष्यों के गहन अध्ययन की तथा अपीलों पर विस्तार से सुनवाई की जरूरत है। न्यायाधीश ने कहा, अपील की अनुमति दी जाती है। अपील को मई में सुनवाई के लिए सूचीबद्ध किया जाए। 'अपील की अनुमति' अदालत द्वारा किसी पक्ष को किसी फैसले के खिलाफ किसी उच्च अदालत में अपील करने के लिए दी गई औपचारिक मंजूरी है।

डमी विद्यार्थियों के नामांकन के दोषी 20 विद्यालयों की मान्यताएं रद

नई दिल्ली, एजेंसी

- केंद्रीय माध्यमिक शिक्षा बोर्ड (सीबीएसई) ने की कार्रवाई
- असंबद्ध विद्यालयों में से पांच दिल्ली व तीन उत्तर प्रदेश में

केंद्रीय माध्यमिक शिक्षा बोर्ड (सीबीएसई) ने डमी छात्रों और अयोग्य उम्मीदवारों को दाखिला देने के आरोप में 20 विद्यालयों की मान्यता रद कर दी है, जिनमें पांच दिल्ली के विद्यालय शामिल हैं। यह जानकारी बोर्ड के सचिव हिमांशु गुप्ता ने शुक्रवार को दी।

बोर्ड ने तीन विद्यालयों के ग्रेड का स्तर भी कम कर दिया है। गुप्ता ने कहा-यह पता लगाने के लिए कि क्या सीबीएसई स्कूल संबद्धता और परीक्षा उपनियमों में निहित प्रावधानों और मानदंडों के अनुसार चल रहे हैं, देशभर के सीबीएसई विद्यालयों में किए गए एक औचक निरीक्षण के दौरान यह पाया गया कि कुछ स्कूल डमी विद्यार्थियों और अयोग्य उम्मीदवारों को अपने यहां दाखिले के लिए विभिन्न प्रकार के कदाचार कर रहे थे और रिकॉर्ड को दुरुस्त नहीं किया गया था। उन्होंने कहा कि गहन जांच के बाद 20 विद्यालयों की मान्यता रद्द करने और तीन का ग्रेड कम करने का निर्णय लिया गया है। असंबद्ध विद्यालयों में से पांच दिल्ली में, तीन उत्तर प्रदेश में, दो-दो केरल, राजस्थान, छत्तीसगढ़ और महाराष्ट्र में तथा एक-एक जम्मू-कश्मीर, उत्तराखंड, असम और मध्य प्रदेश में हैं। 'डाउनग्रेड' किए गए विद्यालयों में दिल्ली, पंजाब और असम के विद्यालय शामिल हैं।

द्रमुक नेता पोनमुडी को राज्यपाल रवि ने मंत्री पद की दिलाई शपथ

चेन्नई। उच्चतम न्यायालय की कड़ी टिप्पणी के एक दिन बाद द्रविड़ मुन्नेत्र कषगम (द्रमुक) के वरिष्ठ नेता के. पोनमुडी को तमिलनाडु के राज्यपाल आर एन रवि ने शुक्रवार को मंत्री पद की शपथ दिलाई। पोनमुडी ने 19 दिसंबर 2023 को आय से अधिक संपत्ति रखने के मामले में मद्रास उच्च न्यायालय द्वारा दोषी करार दिये जाने पर मंत्री पद गंवा दिया था। इसके तीन महीने बाद वह फिर से तमिलनाडु के उच्च शिक्षा मंत्री बनाये गए हैं। राजभवन में एक सामारोह में रवि ने मुख्यमंत्री एम. के. स्टालिन तथा उदयनिधि स्टालिन और मा सुब्रमण्यन सहित अन्य मंत्रियों की मौजूदगी में पोनमुडी को पद एवं गोपनीयता की शपथ दिलाई। पोनमुडी को उच्च शिक्षा विभाग दिया गया है, जो संक्षिप्त अवधि के लिए पिछड़ा वर्ग मंत्री आर एस राजाकनप्पन के पास था।

एक नजर

चेन्नई में विस्फोट से एक किशोर की मौत

चेन्नई। 12वीं कक्षा के 17 वर्षीय एक छात्र की अपने आवास पर कुछ रसायनों के साथ प्रयोग करने के दौरान हुए विस्फोट में मौत हो गई। पुलिस ने बताया-छात्र कोलाथुर पुलिस थाने की सीमा के अंतर्गत आने वाले एक निजी स्कूल में पढ़ता था। अपनी पढ़ाई संबंधी रुचि के चलते यह प्रयोग किया था, लेकिन उसमें विस्फोट हो गया। पुलिस के द्वारा बृहस्पतिवार को जारी की गई एक विज्ञप्ति में बताया गया कि इस घटना के बाद विशेषज्ञ छात्र द्वारा इस्तेमाल किए गए रासायनिक पदार्थ की जांच कर रहे हैं। इसमें कहा गया-ऐसा प्रतीत होता है कि पीड़ित ने अपनी शैक्षणिक रुचि के चलते अपने घर पर लापरवाही के साथ कुछ प्रयोग किए थे।

भाजपा नेता ने किया संदेशखालि का दौरा

कोलकाता। उत्तरी 24 परगना जिले के हिंसा प्रभावित संदेशखालि का दौरा करने के बाद वरिष्ठ भाजपा नेता और पूर्व आईपीएस अधिकारी भारती घोष ने शुक्रवार को कहा कि पश्चिम बंगाल में पूर्ण अराजकता है। इस दौरे के दौरान घोष ने 25 से अधिक महिलाओं से बातचीत की जिन्होंने तृणमूल कांग्रेस के नेता शाहजहां शेख के गुर्गों द्वारा कई वर्ष तक किये गये शारीरिक उत्पीड़न की कहानी बयां की। शेख फिलहाल जेल में बंद है।

प्रधानमंत्री मोदी की वजह से फिर टल गई केंद्रीय चुनाव समिति की बैठक

नई दिल्ली, अमृत विचार: प्रधानमंत्री नरेंद्र मोदी इस समय दिल्ली से बाहर हैं, जिसकी वजह से उत्तर प्रदेश सहित कई राज्यों के उम्मीदवारों पर अंतिम फैसला नहीं हो सका। अनुमान है कि रविवार को भूटान से लौटने के बाद मोदी की उपस्थिति में चुनाव समिति की बैठक होगी, जिसमें लगभग सभी नाम घोषित कर दिए जाएंगे। शुक्रवार को तमिलनाडु के 14 व पुद्दुचेरी के एक उम्मीदवार की एक सूची और जारी की गई है। भाजपा मुख्यालय में शुक्रवार को दिनभर पार्टी अध्यक्ष जेपी नड्डा सहित कई केंद्रीय मंत्री एवं विभिन्न राज्यों के प्रदेश अध्यक्षों, मुख्यमंत्री व टिकट दावेदारों से विचार-विमर्श चलता रहा। उत्तर प्रदेश की 24 सीटों को लेकर भाजपा सूत्रों से पता चला है कि प्रधानमंत्री के आने के बाद ही इन सीटों के उम्मीदवारों की सूची जारी की जाएगी।

केजरीवाल की गिरफ्तारी के खिलाफ देशभर में प्रदर्शन

नई दिल्ली, एजेंसी

- पुलिस ने प्रदर्शन के मद्देनजर भाजपा मुख्यालय और ईडी कार्यालय जाने वाले मार्गों को कर दिया बंद

प्रवर्तन निदेशालय (ईडी) द्वारा दिल्ली आबकारी नीति 2021-22 में कथित अनियमितताओं से जुड़े धनशोधन मामले में दिल्ली के मुख्यमंत्री अरविंद केजरीवाल को गिरफ्तार किए जाने के खिलाफ शुक्रवार को राष्ट्रीय राजधानी समेत देशभर में आम आदमी पार्टी (आप) और अन्य राजनीतिक दलों ने प्रदर्शन किया। राष्ट्रीय राजधानी दिल्ली में आप के नेताओं तथा कार्यकर्ताओं ने केजरीवाल की गिरफ्तारी के विरोध में भारतीय जनता पार्टी (भाजपा) के खिलाफ प्रदर्शन किया। आईटीओ पर प्रदर्शन के दौरान पुलिस ने इस क्षेत्र में निषेधाज्ञा लागू होने का हवाला देते हुए प्रदर्शनकारियों को वहां से जाने के लिए कहा। इसके बाद पुलिस ने कैबिनेट मंत्री आतिशी और सौरभ भारद्वाज को हिरासत में ले लिया। आईटीओ के पास ही भाजपा और आप के मुख्यालय हैं। पुलिस ने प्रदर्शन के मद्देनजर भाजपा मुख्यालय और ईडी कार्यालय जाने वाले मार्गों को बंद कर दिया। इससे आईटीओ चौराहे, राजघाट तथा विकास मार्ग पर बड़े स्तर पर यातायात अवरुद्ध हुआ।

हिमाचल में भाजपा के पक्ष में मतदान करने वाले तीन विधायकों ने दिया इस्तीफा

शिमला। हिमाचल प्रदेश में हालिया राज्यसभा चुनाव में भारतीय जनता पार्टी (भाजपा) के उम्मीदवार के पक्ष में मतदान करने वाले तीन निर्दलीय विधायकों ने शुक्रवार को विधानसभा सचिव को अपना इस्तीफा सौंप दिया। निर्दलीय विधायकों में से एक ने संवाददाताओं से कहा कि वे भाजपा में शामिल होंगे और पार्टी के टिकट पर चुनाव लड़ेंगे। तीन निर्दलीय विधायकों आशीष शर्मा (हमीरपुर निर्वाचन क्षेत्र), होशियार सिंह (देहरा) और के एल ठाकुर (नालागढ़) ने शुक्रवार को शिमला में नेता प्रतिपक्ष जय राम ठाकुर से मुलाकात की और उसके बाद अपना इस्तीफा सौंप दिया। होशियार सिंह ने संवाददाताओं से कहा-हमने अपना इस्तीफा सौंप दिया है। हम भाजपा में शामिल होंगे और पार्टी के टिकट पर चुनाव लड़ेंगे।

गिरफ्तारी से पहले अब तक पांच मुख्यमंत्री दे चुके हैं इस्तीफा

ज्ञानेंद्र सिंह, नई दिल्ली

- अरविंद केजरीवाल के इस्तीफे पर बड़ा सवाल

अमृत विचार: शराब घोटाले के आरोप में गिरफ्तार किए गए दिल्ली के मुख्यमंत्री अरविंद केजरीवाल के इस्तीफा को लेकर कई सवाल उठ रहे हैं। इस देश में अब तक विभिन्न आरोपों के तहत पांच मुख्य मंत्री गिरफ्तारी से पहले राज्यपाल को इस्तीफा दे चुके हैं। मगर आम आदमी पार्टी ने कहा है कि केजरीवाल जेल से सरकार चलाएंगे।

कानूनविदों ने अपनी अलग-अलग राय व्यक्त करते हुए कहा है कि अभी तक जितने भी नेता गिरफ्तार हुए हैं, उनसे इस्तीफा लेने की एक परंपरा है। मगर बहुत कुछ निर्भर करता है कि संबंधित अदालत और उप राज्यपाल क्या फैसला लेते हैं।

भाजपा नेता उमा भारती सन 2003 में मध्य प्रदेश की मुख्यमंत्री बनी थीं। गैर जमानती वारंट के मामले पर धारवाड़ (कर्नाटक) जिले की एसपी डी रूपा उनको गिरफ्तार करने भोपाल पहुंच गई थी। जिसके चलते उमा भारती को भी 23 अगस्त 2004 में इस्तीफा देना पड़ा था।

झारखंड के तत्कालीन मुख्यमंत्री हेमंत सोरेन के खिलाफ रक्षा जमीन में घोटाला करने का आरोप था। जांच के दौरान उन्हें समन भेजा गया और उन्होंने गिरफ्तारी से पहले 31 जनवरी 2024 को राज्यपाल को इस्तीफा दे दिया था।

चर्चित चारा घोटाला के आरोप में बिहार के तत्कालीन मुख्यमंत्री लालू यादव को भी जेल जाना पड़ा था। जेल जाने से पहले 25 जुलाई 1997 को उन्होंने अपनी पत्नी राबड़ी देवी को मुख्यमंत्री बनाकर अपने पद से इस्तीफा दे दिया था।

तमिलनाडु की तत्कालीन मुख्यमंत्री जयललिता के ऊपर बेनामी संपत्ति और आय से अधिक संपत्ति का आरोप लगा था उन्होंने भी अपनी गिरफ्तारी से पहले 5 दिसंबर 1996 को मुख्यमंत्री पद से त्यागपत्र दे दिया था।

उल्लेखनीय है कि सन 2011-12 में भ्रष्टाचार के विरुद्ध आंदोलन छेड़कर अरविंद केजरीवाल ने केंद्र और दिल्ली में कांग्रेस की सरकार को घेरा था। कॉमनवेल्थ खेल आयोजन समिति के प्रमुख सुरेश कलमाडी को भी जेल जाना पड़ा था। मगर अब शराब घोटाला एवं मनी लांड्रिंग के आरोप में केजरीवाल गिरफ्तार हो चुके हैं। केजरीवाल इस्तीफा देंगे या नहीं? इस सवाल पर सर्वोच्च न्यायालय एवं दिल्ली उच्च न्यायालय के वकीलों की भी एक राय नहीं है। सर्वोच्च न्यायालय के अधिवक्ता विराग गुप्ता कहते हैं कि वीडियो कॉन्फ्रेंसिंग के जरिए अरविंद केजरीवाल जेल से दिल्ली की सरकार चला सकते हैं और समय-समय पर अपनी कैबिनेट एवं अधिकारियों को दिशा निर्देश भी दे सकते हैं। लेकिन वीडियो कॉन्फ्रेंसिंग की इजाजत उन्हें न्यायालय से लेनी पड़ेगी। वहीं दूसरी तरफ सर्वोच्च न्यायालय के अधिवक्ता जितेंद्र सिंह कहते हैं कि अभी तक संविधान की शपथ लेने वालों को यह छूट नहीं मिली है कि यदि किसी मामले में वे गिरफ्तार होते हैं तो उन्हें पद पर बने रहने दिया जाए।

सर्वोच्च न्यायालय के अधिवक्ता एसक्यू काजिम का स्पष्ट मत है कि संविधान में ऐसी व्यवस्था है कि किसी भी जन प्रतिनिधि को तब तक अपने पद पर बने रहना चाहिए जब तक उसे आरोपित मामले में दोषी करार नहीं दिया जाता है।

दिल्ली उच्च न्यायालय के अधिवक्ता संजीव वशिष्ट कहते हैं कि न्यायालय में विचाराधीन किसी भी अभियुक्त को यह छूट नहीं मिली है कि उसे गिरफ्तार किया गया हो और उसे अपने सरकारी पद पर बने रहने दिया गया हो। वशिष्ठ ने जन प्रतिनिधि कानून का भी जिक्र किया है। जिसके तहत नैतिकता के आधार पर किसी भी नेता को अदालत से बरी होने तक अपने पद से त्यागपत्र दे देना चाहिए।

बालाजी की याचिका पर 28 को फैसला सुनाएगी अदालत

चेन्नई। चेन्नई की एक सत्र अदालत द्वारा धन शोधन मामले में आरोपमुक्त करने से संबंधित द्रविड़ मुनेत्र कषगम (द्रमुक) के पूर्व मंत्री वी सेंथिल बालाजी की याचिका पर 28 मार्च को फैसला सुनाया जाएगा।

प्रवर्तन निदेशालय (ईडी) ने 'नकदी के बदले नौकरी' घोटाले में 14 जून 2023 को सेंथिल बालाजी को गिरफ्तार किया था। यह घोटाला पूर्ववर्ती अन्नाद्रमुक सरकार के दौरान का है जब वह परिवहन मंत्री थे। प्रधान सत्र न्यायाधीश एस अल्ली ने शुक्रवार को 28 मार्च के लिए आदेश सुरक्षित रख लिया है।

दुबे-जडेजा की पारी से सीएसके ने आरसीबी को छह विकेट से हराया

आरसीबी के अनुज-कार्तिक की पारी नहीं आई काम

सीएसके की ओर से मुस्तफिजुर ने झटके 4 विकेट

चेन्नई, एजेंसी

रचिन रविंद्र की 37 रन, शिवम दुबे 38 रन और रवींद्र जडेजा 25 रनों की आतिशी पारियों की बदौलत चेन्नई सुपर किंग्स (सीएसके) ने इंडियन प्रीमियर लीग (आईपीएल) के शुरुआती मुकाबले में शुक्रवार को रॉयल चैंलेंजर्स बेंगलुरु (आरसीबी) को आठ गेंदे शेष रहते छह विकेट से हरा दिया है।

174 रनों के लक्ष्य का पीछा करने उतरी चेन्नई सुपर किंग्स ने पहले विकेट के लिय 38 रन जोड़े। चौथे ओवर में यश दयाल ने कप्तान ऋतुराज गायकवाड़ 15 रन पर आउट कर सीएसके को पहला झटका दिया। सातवें ओवर में रचिन रविंद्र को कर्ण शर्मा ने आर पाटीदार के हाथों कैच आउट करा दिया। उन्होंने 15 गेंदों में तीन चौकों और तीन छक्कों की मदद से 37 रन जोड़े। अजिंक्य रहाणे 11वें ओवर में आउट होने वाले तीसरे बल्लेबाज थे। उन्होंने 19 गेंदों में दो छक्कों की मदद से 27रनों की पारी खेली। डैरिल मिचेल ने 18 गेंदों में दो छक्कों की मदद से 22 रन बनाये। इसके बाद शिवम दुबे और रवींद्र जडेजा ने पारी को संभाला और पांच रनों से अधिक की साझेदारी करते हुए अपनी टीम 18.4 ओवर में चार विकेट पर 176 रन बनाकर टीम को छह विकेट से जीत दिला दी। शिवम दुबे ने 28 गेंदों में चार चौकों और एक छक्के की मदद से नाबाद 34 रनों की पारी खेली। वहीं रवींद्र जडेजा ने 17 गेदों में एक छक्के की मदद से नाबाद 25 रन बनाये। रॉयल चैंलेजर्स बेंगलुरु की ओर से कैमरून ग्रीन ने दो विकेट लिये। यश दयाल और कर्ण शर्मा ने एक-एक बल्लेबाज को आउट किया। इससे पहले युवा बल्लेबाज अनुज रावत 48 रन और दिनेश कार्तिक के नाबाद 38 रनों की शानदार पारियों के दम पर रॉयल चैंलेंजर्स बेंगलुरु (आरसीबी) ने चेन्नई सुपर किंग्स को जीत के लिये 174 रनों का लक्ष्य दिया है। आज यहां एम ए चिदंबरम स्टेडियम में इंडियन प्रीमियर लीग (आईपीएल) 2024 के पहले मुकाबले में चेन्नई सुपर किंग्स के खिलाफ टॉस जीतकर पहले बल्लेबाजी करने का फैसला किया। बल्लेबाजी करने उतरी आरसीबी के लिए सलामी बल्लेबाज विराट कोहली और कप्तान फाफ डुप्लेसी ने अच्छी शुरुआत करते हुए पहले विकेट लिये 41 रन जोड़े। पांचवें ओवर में मुस्तफिजुर ने दो विकेट झटकते हुए आरसीबी को बैकफुट पर ला दिया। डुप्लेसी 23 गेंदों में आठ चौकों की मदद से 35 रन बनाकर आउट हुये। वहीं रजत पाटीदार बिना खाता खोले ही पवेलियन लौट गये। इसके बाद चाहर ने ग्लेन मैक्सवेल को शून्य पर निपटाकर आरसीबी को तीसरा झटका दिया। विराट कोहली ने कैमरून ग्रीन के साथ पारी को संभालने का प्रयास किया। इसी दौरान विराट ने टी-20 में अपने 12 हजार रन भी पूरे किये। विराट को भी मुस्तफिजुर ने रविंद्र के हाथों कैच आउट कराया। उन्होंने 20 गेंदों में एक छक्के की मदद से 21 रन बनाये। इसके बाद मुस्तफिजुर ने कैमरून ग्रीन को 18 रन पर बोल्ड कर पवेलियन भेज दिया।

चैलेंजर्स बेंगलुरु

कोहली का जडेजा बो मुस्तफिजुर	21
डुप्लेसी का जडेजा बो मुस्तफिजुर	35
रजत का धोनी बो मुस्तफिजुर	00
मैक्सवेल का धोनी बो चाहर	00
कैमरन ग्रीन बो मुस्तफिजुर	18
अनुज रावत रन आउट	48
दिनेश कार्तिक नाबाद	38

अतिरिक्त : 13

कुल : 20 ओवर में छह विकेट पर 173 रन

विकेट पतन : 1-41,2-41, 3-42, 4-77, 5-78, 6-173

गेंदबाजी :

दीपक चाहर 4-0-37-1

तुषार देशपांडे 4-0-47-0

महीश तीक्षणा 4-0-36-0

मुस्तफिजुर रहमान 4-0-29-4

रविंद्र जडेजा 4-0-21-0

ओपनिंग सेरेमनी में दिखी भारत की धमक

चेन्नई, एजेंसी। दुनिया की सबसे बड़ी क्रिकेट लीग आईपीएल के 17वें संस्करण के उद्घाटन समारोह में बॉलीवुड कलाकारों से लेकर बेहतरीन लेजर शो का प्रदर्शन किया गया। चेपॉक क्रिकेट स्टेडियम में अक्षय कुमार, टाइगर श्रॉफ से लेकर सोनू निगम, एआर रहमान और मोहित चौहान जैसे बड़े कलाकारों ने अपनी प्रस्तुति पेश की। लेजर शो में विक्रम लैंडर को देखकर फैंस पूरी तरह से अचंभित हो गए। इस लेजर शो में दिखाया गया कि कैसे लैंडर ने साउथ पोल पर लैंड किया था। आईपीएल के ओपनिंग सेरेमनी के दौरान भारत ने पूरी दुनिया को अपनी ताकत का एहसास कराया। चंद्रयान और विक्रम लैंडर के साथ भारत की राजधानी इंडिया गेट का भी लेज शो दिखाया गया। इस दौरान इंडिया गेट पर अशोक चक्रन ने दर्शकों का मन मोह दिया। चेन्नई के एमए चिदंबरम स्टेडियम में करीब 40 मिनट चली सेरेमनी की शुरुआत अक्षय कुमार ने परफॉर्म कर की। उनके बाद टाइगर श्रॉफ ने जय जय शिव शंकर गाने पर डांस किया। सोनू के बाद एआर रहमान ने मां तुझे सलाम और नीती मोहन ने बरसो रे मेघा गाया। आखिर में 'जय हो' गाने के साथ एआर रहमान ने सेरेमनी का समापन किया।

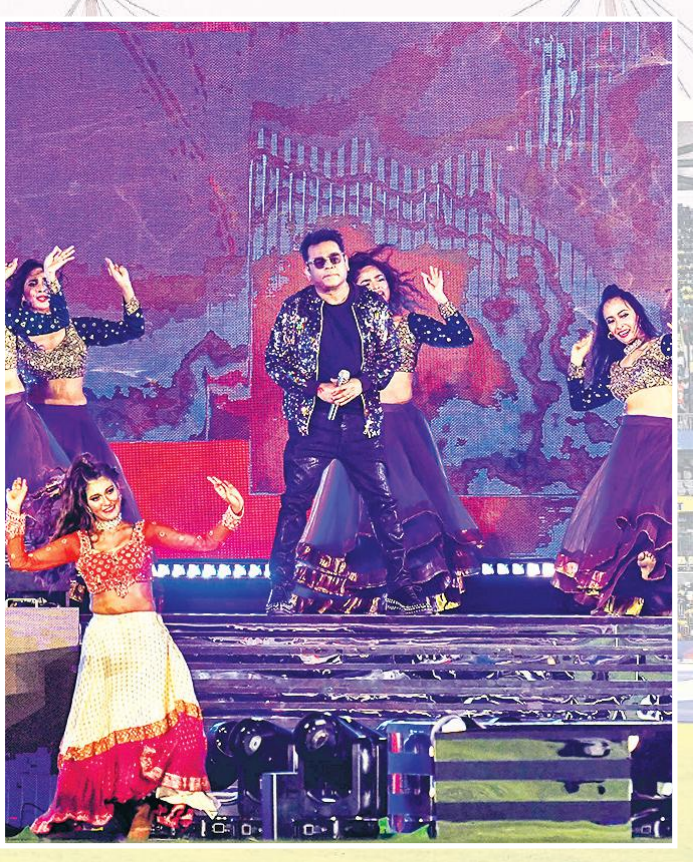

खेल डायरी

साथियान ने पहला डब्ल्यूटीटी फीडर खिताब जीता

नयी दिल्ली। भारत के स्टार टेबल टेनिस खिलाड़ी साथियान ज्ञानशेखरन डब्ल्यूटीटी फीडर सीरिज टूर्नामेंट में पुरूष एकल खिताब जीतने वाले पहले भारतीय बन गए जिन्होंने लेबनान के बैरूत में यह उपलब्धि हासिल की। उन्होंने डब्ल्यूटीटी फीडर बैरूत 2024 के आखिरी दिन भारत के ही मानव ठक्कर को 3-1 (6-11, 11-7, 11-7, 11-4) से हराया। इससे पहले उन्होंने भारत के ही हरमीत देसाई को 15-13, 6-11, 11-8, 13-11 से मात दी थी।

मियामी ओपनः कालिनिना ने वोज्नियाकी को हराया

मियामी गार्डन्स। यूक्रेन की 32वीं वरीयता प्राप्त अन्हेलिना कालिनिना ने हार की कगार पर पहुंचकर शानदार वापसी करते हुए दुनिया की पूर्व नंबर एक खिलाड़ी कैरोलीन वोज्नियाकी को 5-7, 7-5, 6-4 से हराकर मियामी ओपन के दूसरे दौर में प्रवेश कर लिया। आस्ट्रेलियाई ओपन 2018 चैम्पियन वोज्नियाकी ने दो साल बाद इसी टूर्नामेंट में टेनिस को अलविदा कह दिया था। वह दो बच्चों की मां बनने के बाद पिछले साल कोर्ट पर लौटी। वह इस महीने इंडियन वेल्स क्वार्टर फाइनल में पहुंची लेकिन दाहिने पैर में चोट के कारण शीर्ष रैंकिंग वाली इगा स्वियातेक के खिलाफ मुकाबला दूसरे सेट में छोड़ना पड़ा।

फ्लिंटाफ टी20 विश्व कप के लिए बैकरूम स्टाफ में

लंदन। पूर्व आल राउंडर एंड्रयू फ्लिंटाफ को टी20 विश्व कप के लिए इंग्लैंड के बैकरूम स्टाफ में शामिल किया गया। इंग्लैंड एवं वेल्स क्रिकेट के प्रबंध निदेशक रॉब इस पूर्व आल राउंडर को टीम के मुख्य कोच की संभावित उम्मीदवारी के संकेत के रूप में देखते हैं। फ्लिंटाफ 'द हंड्रेड' के इस सत्र में नॉर्दर्न सुपरचार्जर्स के कोच होंगे और टी20 विश्व कप से पहले इंग्लैंड की पाकिस्तान के खिलाफ चार मैचों की टी20 श्रृंखला के दौरान भी टीम के साथ होंगे। की ने 'टेलीग्राफ' से कहा, ''मुझे लगता है कि वह एक शानदार मुख्य कोच होंगे।''

लंबे समय तक बल्लेबाजी और हर दिन बेहतर होना चाहता हूं

बोले पंत

चंडीगढ़, एजेंसी

विकेटकीपर बल्लेबाज ऋषभ पंत करीब 15 महीने बाद शनिवार को यहां इंडियन प्रीमियर लीग (आईपीएल) मैच में पंजाब किंग्स के खिलाफ अपना पहला प्रतिस्पर्धी मैच खेलने के लिए तैयार हैं लेकिन दिल्ली कैपिटल्स का यह कप्तान इससे पहले भावनाओं के गुबार से गुजर रहा है। दिसंबर 2022 में कार दुर्घटना में गंभीर रूप से घायल होने के बाद पंत मैदान पर उतरने के लिए तैयार हैं जिसके लिए वह उत्साहित भी हैं लेकिन थोड़ी घबराहट महसूस कर रहे हैं। उन्होंने टीम के सत्र के पहले मैच की पूर्व संध्या पर आयोजित प्रेस कांफ्रेंस में कहा, ''घबराया हुआ हूं, उत्साहित हूं, नर्वस हूं, ऐसा सब महसूस कर

रहा हूं लेकिन साथ ही खुश भी हूं कि पेशेवर क्रिकेट में वापस खेल रहा हूं। मैं कल अपने पहले मैच में खेलने के लिए उत्साहित हूं।'' पंत जानते हैं कि पुरानी लय में आने में उन्हें समय लगेगा लेकिन वह एक बार में एक मैच पर ही ध्यान लगाना चाहते हैं। उन्होंने विशाखापत्तनम में दिल्ली कैपिटल्स के सत्र पूर्व शिविर के बारे में बात करते हुए कहा, ''हर बार जब भी मैं मैदान पर उतर रहा हूं तो यह बहुत अलग महसूस हो रहा है। मुझे लगता है कि बतौर बल्लेबाज जितना हो सके, उतने लंबे समय तक बल्लेबाजी करनी चाहिए। यह बेहतर भी है क्योंकि मैं जितना ज्यादा देर तक बल्लेबाजी करूंगा, शॉट लगाने के लिए उतनी ही बेहतर स्थिति में रहूंगा। मैं करीब डेढ़ साल से नहीं खेला हूं लेकिन 'मसल मेमरी' (अभ्यास से हासिल की गयी मांसपेशियों की गतिविधियां) तो बरकरार है।'' पंत ने कहा, ''मैं बचपन से ही खेल रहा हूं इसलिये यह इतनी आसानी से नहीं जाती है। इसलिये जितना मैं ज्यदाा अभ्यास करूंगा, बतौर क्रिकेटर खुद को उतना ही बेहतर मौका प्रदान करूंगा।'' वह ज्यादा आगे के बारे में नहीं सोचना चाहते।

श्रीलंका को समेटने के बाद बांग्लादेशी पारी लड़खड़ाई

सिलहट। खालिद अहमद और नाहिद राणा की घातक गेंदबाजी के दम पर बांग्लादेश ने शुक्रवार पहले टेस्ट मैच के पहले दिन श्रीलंका को पहली पारी में 280 रन पर समेटने के बाद बल्लेबाजी करते हुए तीन विकेट गंवा कर लड़खड़ा गई है। बांग्लादेश की शुरुआत भी अच्छी नहीं रही और श्रीलंका ने जाकिर हसन नौ रन, कप्तान नजमुल शान्तो पांच रन और मोमिनुल हक पांच रन के विकेट झटक लिये है। दिन का खेल समाप्त होने तक बांग्लादेश ने पहली पारी में 32 रन पर तीन विकेट गंवा दिये और वह श्रीलंकाई गेंदबाजी आक्रमण के आगे लड़खड़ा गई है। महमुदुल हसन जॉय नाबाद नौ रन, तैजुल इस्लाम बिना खाता खोले क्रीज पर थे। इससे पहले बांग्लादेश ने आज यहां टॉस जीतकर पहले गेंदबाजी करने का फैसला किया।

मनु पाल ने भारत को दिलाया कांस्य पदक

संवाददाता, छिबरामऊ, कन्नौज

- 15वीं एशियन लॉन बॉल्स प्रतिस्पर्धा में जीता मेडल
- मनु ने पूरी दुनिया में कन्नौज का नाम किया रोशन

अमृत विचार : इत्रनगरी की बेटी ने भारत को कांस्य पदक दिलाकर पूरी दुनिया में देश का नाम रोशन किया है। 15वीं एशियन लॉन बॉल्स प्रतिस्पर्धा में मनु पाल से कांस्य जीतकर मान बढ़ाया है। नगर के मोहल्ला भैनपुरा निवासी लान बाल्स खिलाड़ी मनु पाल ने अंडर 25 आयुवर्ग में 15वीं एशियन लान बाल्स चैंपियनशिप थाईलैंड में सहभागिता की। इसका आयोजन तीन से दस मार्च तक थाईलैंड के पटाया में किया गया। इस चैंपियनशिप में 13 एशियाई देश इंडिया, श्रीलंका, मकाउ, फिलीपींस, थाईलैंड, हांगकांग, चीन, सिंगापुर, जापान, कोरिया, ईरान, ब्रूनेई, दारुस्सलाम ने प्रतिभाग किया। मनु को वुमेन फोर्स में कांस्य

पदक मिला है। इस सफलता की जानकारी जैसे ही परिजनों को हुई, तो ख़ुशी की लहर दौड़ गई। लोगों ने पिता रामनारायन पाल व मां हरिप्यारी देवी को बधाई दी। कांस्य पदक जीतने के बाद मनु पाल दूरभाष पर बताया कि आगे भी देश का नाम इसी प्रकार सफलता की ऊंचाइयों तक पहुंचाने का प्रयास जारी रहेगा।

बॉलीवुड हलचल

अमित सियाल बोले- रणदीप के साथ मिलकर घिसे हैं बर्तन

मुंबई, एजेंसी। मिर्जापुर और महारानी जैसी वेब सीरीज में अपनी दमदार अदाकारी का लोहा मनवा चुके एक्टर अमित सियाल जल्द ही फिल्म 'स्वतंत्र वीर सावरकर' में नजर आएंगे। फिल्म में उन्होंने विनायक दामोदर सावरकर (रणदीप हुड्डा द्वारा अभिनीत) के छोटे भाई, नारायण दामोदर का किरदार निभाया है। हाल ही में दिए एक इंटरव्यू में उन्होंने रणदीप हुड्डा से अपनी दोस्ती के बारे में खुलकर बात की। उन्होंने बताया कि रणदीप से उनकी दोस्ती तकरीबन 29 साल पुरानी है। दोस्त कम, हम भाई ज्यादा हैं। सालों पहले हम ऑस्ट्रेलिया में एक साथ थे। एक ही घर में रहते थे। वहां साथ में टैक्सियां चलाते थे। इतना ही नहीं, हमने वहां होटल में एक साथ बर्तन भी घिसे हैं। वेटर की जॉब करते थे। रणदीप की तारीफ करने हुए कहा कि रियल लाइफ में मैं उनसे केवल एक साल बड़ा हूं। लेकिन स्वाभाविक तौर पर वे मुझसे बड़े हैं। रणदीप बहुत ही मैच्योर व्यक्ति हैं। बतौर एक्टर भी उनका अनुभव मुझसे ज्यादा है। स्क्रीन पर हमारा ये पुराना बॉन्ड देखने को मिलेगा। स्क्रीन पर दोनों भाई की केमिस्ट्री दिखाने में ज्यादा मशक्कत नहीं करनी पड़ी।

अब राजनीति में भी चार चांद लगाएंगी उर्वशी रौतेला!

मुंबई, एजेंसी। बॉलीवुड की स्टाइल आइकन उर्वशी रौतेला ने लोकसभा चुनाव 2024 की चर्चा के बीच हिंट दिया है कि वह भी चुनाव लड़ सकती हैं। उर्वशी ने कहा है कि उन्हें टिकट मिला है। हालांकि किस सीट से मिला है ये उन्होंने नहीं बताया है और ये भी नहीं बताया कि वह इलेक्शन लड़ रही हैं या नहीं। इस खबर से उर्वशी के फैंस काफी खुश हैं। उर्वशी का एक वीडियो सोशल मीडिया पर वायरल हो रहा है। जिसमें वह खुद इस बात के बारे में बताती नजर आ रही हैं। वह कह रही हैं, "टिकट मिली है मुझे लेकिन मुझे तय करना है कि मैं ये करने वाली हूं या नहीं। मैं इसका हिस्सा बनना चाहती हूं या नहीं? आप लोग मुझे कमेंट सेक्शन में राय दें कि क्या मुझे राजनीति में शामिल होना चाहिए या नहीं।" दरअसल उर्वशी से राजनीति में उनकी दिलचस्पी के बारे में पूछा गया था, जिसके जवाब में उन्होंने टिकट मिलने की बात कही है। उर्वशी के राजनीति ज्वाइन करने की बात से हर कोई हैरान है। आपको बता दें कि उर्वशी रौतेला से पहले बॉलीवुड क्वीन कंगना रनौत ने भी हिंट दिया था। कुछ समय पहले कंगना से एक इवेंट में राजनीति ज्वाइन करने को लेकर सवाल किया गया था। जिसके जवाब में उन्होंने कहा था, "मुझे यह घोषणा करने का अधिकार नहीं है कि मुझे चुनाव लड़ना चाहिए या नहीं।" ये कहकर वह हंसने लगीं। उन्होंने आगे कहा, "मुझे कभी भी एक जागरूक व्यक्ति बनने से रोका नहीं जा सका। जितना लोग तथाकथित सीट से भी नहीं कर सकते, मैंने इस देश के लिए उससे भी ज्यादा किया है। मैंने वास्तव में फिल्म सेट से राजनीतिक दलों के साथ लड़ाई की है। मुझे दूर नहीं रखा जा सकता। मैं अपने देश के लिए जो करना चाहती हूं उसे करने के लिए मुझे जगह नहीं मिलती। लेकिन, अगर मैं राजनीति में आना चाहती हूं, तो शायद मुझे लगता है कि यह सही समय है।"

आदित्य से रिश्तों को लेकर रानी मुखर्जी ने किया खुलासा

मुंबई, एजेंसी। रानी मुखर्जी ने हाल ही में खुलासा किया कि आदित्य चोपड़ा के बारे में उन्हें सबसे अच्छी बात क्या लगी थी। उन्होंने कहा कि दो लोगों के बीच में प्यार से ज्यादा सम्मान जरूरी होता है। रानी मुखर्जी ने 'सही कारणों' से शादी करने को महत्वपूर्ण बताया। उन्होंने कहा कि वे कई ऐसी महिलाओं को जानती हैं, जो अपनी पूरी लाइफ में भयानक रिश्तों को झेलती हैं। रानी मुखर्जी, आदित्य की ईमानदारी और उनकी लीडरशिप क्वालिटी से अट्रैक्ट हुई थीं। रानी बोलीं- मुझे लगता है कि वो वास्तव में एक अच्छे इंसान हैं। सच कहूं तो मेरे लिए ये काफी था। मैं अपने माता-पिता के साथ एक घर में पली-बढी हूं, और मैंने उनके रिश्ते को बहुत महत्व दिया है। मेरी लाइफ में, आसपास अच्छे लोगों का होना बहुत जरूरी है, क्योंकि मुझे लोगों का सम्मान करना पसंद है। आदित्य के बारे में कहूं तो वो एक बहुत ही दयालु इंसान, एक अच्छे इंसान और अपनी टीम के लिए एक महान नेता हैं। रानी ने आगे कहा- आदित्य अपनी नैतिकता और निर्णय के मामले में बहुत निष्पक्ष हैं। एक समय के बाद आप प्यार से बाहर हो सकते हैं, लेकिन एक-दूसरे के लिए सम्मान होना बहुत जरूरी होता है। वो कभी नहीं खोना चाहिए। मेरे लिए ये बहुत जरूरी है। अगर मैं किसी के करीब रहना चाहती हूं तो मुझे उनका सम्मान करना ही होगा। मैंने दुनिया को बहुत करीब से देखा है, मैंने फिल्म इंडस्ट्री में कई वर्षों तक काम किया है। इसलिए, अगर मुझे इस इंडस्ट्री से किसी व्यक्ति का चुनाव करना था, तो वो व्यक्ति आदित्य के अलावा और कोई नहीं हो सकता था।

स्वामी-रुहेलखंड इंटरप्राइजेज के लिए मुद्रक एवं प्रकाशक शंभू दयाल वाजपेयी द्वारा अमृत विचार प्रकाशन, नवादा जोगियान, चक रोड, रोहिलखंड मेडिकल कॉलेज के सामने,बरेली,पिन कोड-243006 से मुद्रित एवं 932 कटरा चांद खां, भारत पेट्रोल पंप के सामने पीलीभीत बाईपास रोड बरेली (उ.प्र.) पिन कोड-243005 से प्रकाशित। **संपादक-शंभू दयाल वाजपेयी, कार्यकारी संपादक- नवीन गुप्ता*** 0581-4000222 (कार्यालय), ईमेल-amritvichar120@gmail.com, info@amritvichar.com, आर.एन.आई नं0-UPHIN/2019/78502, *इस अंक में प्रकाशित समाचार के चयन एवं संपादन हेतु पी.आर.बी. एक्ट की धारा 7 के अंतर्गत उत्तरदायी। (नोट-सभी विवादों का न्यायक्षेत्र बरेली होगा)।

गाजा में तत्काल युद्धविराम को लेकर यूएन में पेश अमेरिकी प्रस्ताव पर रूस-चीन ने किया वीटो

संयुक्त राष्ट्र, एजेंसी। गाजा में तत्काल युद्धविराम, नागरिकों की सुरक्षा और भुखमरी का सामना कर रहे 20 लाख से अधिक फिलिस्तीनी लोगों को मानवीय सहायता पहुंचाने के लिए अमेरिका ने फिर से संयुक्त राष्ट्र मसौदा प्रस्ताव पेश किया। लेकिन मसौदा प्रस्ताव पर रूस और चीन ने पर वीटो कर दिया।

पंद्रह सदस्यीय सुरक्षा परिषद में 11 सदस्यों ने पक्ष में मतदान किया, जबकि तीन ने विरोध में वोट किया और एक सदस्य अनुपस्थित रहा। मतदान से पहले, रूस के राजदूत वासिली नेबेंजिया ने कहा कि रूस तत्काल संघर्ष विराम का समर्थन करता है, लेकिन उन्होंने प्रस्ताव की भाषा पर सवाल उठाया। उन्होंने अमेरिकी विदेश मंत्री एंटनी ब्लिंकन और अमेरिकी राजदूत लिंडा थॉमस-ग्रीनफील्ड पर अंतर्राष्ट्रीय समुदाय को गुमराह करने का आरोप लगाया। इससे पहले, अमेरिकी राजदूत लिंडा थॉमस-ग्रीनफील्ड ने कहा था कि उन्हें उम्मीद हैं कि एक नए मसौदा प्रस्ताव को 15 सदस्यीय परिषद द्वारा शुक्रवार को मंजूरी दे दी जाएगी। बता दें, सुरक्षा परिषद में गाजा में बिगड़ती मानवीय स्थिति पर पहले भी दो प्रस्ताव चुके हैं, लेकिन किसी में भी संघर्ष विराम का आह्वान नहीं किया गया था। रूस और चीन ने अक्टूबर के अंत में भी अमेरिकी प्रस्ताव वीटो किया था। गौरतबल है कि, इजराइल-हमास के बीच जंग जारी है। अब तक लगभग 32 हजार से ज्यादा लोगों की मौत हो चुकी है।

क्या है दिल्ली शराब घोटाला... जिसमें आप के कई नेता पहुंचे जेल

शराब घोटाले का खुलासा 8 जुलाई 2022 को दिल्ली के तत्कालीन मुख्य सचिव नरेश कुमार की रिपोर्ट से हुआ था। इस रिपोर्ट में उन्होंने मनीष सिसोदिया समेत आम आदमी पार्टी के कई बड़े नेताओं पर गंभीर आरोप लगाए गए। दिल्ली के एलजी वीके सक्सेना ने सीबीआई जांच की सिफारिश की. इसके बाद सीबीआई ने 17 अगस्त 2022 को केस दर्ज किया। इसमें पैसों की हेराफेरी का आरोप भी लगा, इसलिए मनी लॉन्ड्रिंग की जांच के लिए ईडी ने भी केस दर्ज कर लिया। रिपोर्ट में मनीष सिसोदिया पर गलत तरीके से शराब नीति तैयार करने का आरोप लगाया था।

136 करोड़ रु. की लाइसेंस फीस माफ की गई थी द. भारत के शराब कारोबारियों को फायदा पहुंचाने के लिए

2,873 करोड़ का घाटा

शराब घोटाले में अब तक 6 चार्जशीट दाखिल हो चुकी हैं। इस घोटाले में गिरफ्तार होने वाले केजरीवाल 32वें आरोपी हैं। ईडी का दावा है कि शराब नीति से 2,873 करोड़ रु. का घाटा हुआ। आरोप है कि दक्षिण भारत के शराब कारोबारियों को फायदा पहुंचाने के लिए 136 करोड़ रु. की लाइसेंस फीस माफ की गई थी। इसके एवज में 100 करोड़ रु. लिए गए। ईडी का दावा है कि इसमें बीआरएस नेता कविता भी शामिल थीं।

आप के 17 नेता जेल जा चुके

संजय सिंह : दिनेश अरोड़ा की गवाही पर अक्टूबर 23 में ईडी ने गिरफ्तार किया। संजय सिंह के जरिए ही अरोड़ा की मुलाकात मनीष सिसौदिया से हुई थी। मनीष सिसोदिया : डिप्टी सीएम थे। 26 फरवरी 23 को सीबीआई ने गिरफ्तार किया। कथित शराब नीति का मसौदा तैयार करने और सबूत मिटाने का आरोप। सत्येंद्र जैन : स्वास्थ्य मंत्री थे। मई 22 में कथित हवाला में गिरफ्तार हुए। शराब नीति में भी पूछताछ। इनके अलावा, अमानतुल्ला खान, सोमनाथ भारती, संदीप कुमार, नरेश यादव, दिनेश मोहनिया, जगदीप सिंह, सुरिंदर, प्रकाश जरवाल समेत 14 और आप नेता जेल जा चुके।

2014 से अब तक ईडी के 95% केस विपक्षी नेताओं के खिलाफ

2014 से सितंबर 22 के बीच 121 बड़े नेता ईडी के राडार पर आए। इनमें 115 विपक्ष के। इनमें 24 कांग्रेस, 19 तृणमूल, 11 एनसीपी, 8 शिवसेना, 6 डीएमके, 6 बीजद, 5 राजद, 5 बसपा, 5 सपा, 5 टीडीपी, 3 आप, 3 आईएनएलडी, 3 वाईएसआरसीपी, 2 सीपीएल, 2 एनसी, 2 पीडीपी, 2 आईएनडी और 1 मनसे आदि का है। यूपीएकाल (2004 से 2014) में ईडी ने सिर्फ 26 नेताओं की जांच की थी। इनमें 14 विपक्षी थे।

श्रीलंका ने प्रोजेक्टों का जिम्मा चीन से हटाकर भारत को सौंपे

- भारत को मिली कूटनीतिक कामयाबी, प्रोजेक्ट छिनने से तिलमिलाया चीन

कोलंबो, एजेंसी

श्रीलंका में भारत को कूटनीतिक कामयाबी मिली है। श्रीलंका ने नैनातिवु, डेल्फ्ट (नेदुनथीवु) और अनालाईतिवु द्वीपों पर हाइब्रिड रिन्यूएबल एनर्जी प्रोजेक्ट के निर्माण का जिम्मा चीन को हटाकर भारत को सौंपा दिया है।

इन सुविधाओं की क्षमता 2,230 किलोवाट है। इसके लिए भारत सरकार कर्ज के बजाय श्रीलंका को करीब 90 करोड़ रुपये की सब्सिडी देगी। इस कदम से चीन चिढ़ गया है। श्रीलंका के अधिकारी ने मीडिया को बातया है कि, इसी कारण वह श्रीलंका के लोगों को दी जा रही मदद रोकने में लगा है। श्रीलंका पर दबाव बनाने के लिए चाइना फाउंडेशन फॉर रूरल डेवलपमेंट (सीएफआरडी) के स्माइलिंग चिल्ड्रेन फूड पैकेज

प्रोजेक्ट में मदद कम कर दी गई है। इस कार्यक्रम के तहत रोज 142 स्कूलों में दस हजार छात्रों को सूखा राशन पहुंच रहा था। अधिकारियों का कहना है कि, इसे जल्द बंद किया जा सकता है। इसके अलावा फैक्सियन चैरिटी प्रोजेक्ट के तहत करीब एक करोड़ रुपये के सूखे राशन के पांच हजार पैकेट भी बंद कर दिए हैं। ये पैकेट धार्मिक स्थलों के माध्यम से जाफना, वावुनिया, मुल्लातिवु, किलिनोच्ची और मन्नार जिलों में जरूरतमंद परिवारों को सीधे पहुंचाए जा रहे थे।

मोदी को भूटान का सर्वोच्च नागरिक सम्मान, गर्मजोशी से हुआ स्वागत

दोनों देशों के बीच रेल संपर्क बढ़ाने पर सहमति, कई समझौतों पर हुए हस्ताक्षर

थिंपू (भूटान), एजेंसी

प्रधानमंत्री नरेंद्र मोदी भूटान का सर्वोच्च नागरिक सम्मान प्राप्त करने वाले पहले विदेशी राष्ट्राध्यक्ष बन गए हैं। भूटान के राजा जिग्मे खेसर नामग्याल वांगचुक ने प्रधानमंत्री नरेंद्र मोदी को 'ऑर्डर ऑफ द डुक ग्यालपो' से सम्मानित किया।

प्रधानमंत्री मोदी दो दिन के भूटान दौरे पर हैं। शुक्रवार को वो राजधानी थिंपू के ताशिचो द्जोंग पैलेस पहुंचे। यहां उनका औपचारिक रूप से स्वागत किया गया। विदेश मंत्रालय ने एक बयान में कहा कि पीएम मोदी ने उनका गर्मजोशी से स्वागत करने के लिए प्रधानमंत्री टोबगे को धन्यवाद दिया। बयान में कहा गया है कि दोनों नेताओं ने द्विपक्षीय संबंधों के विभिन्न पहलुओं पर चर्चा की और नवीकरणीय ऊर्जा, कृषि, पर्यावरण और वानिकी तथा पर्यटन जैसे क्षेत्रों में सहयोग को और बढ़ाने पर सहमति बनाई। विदेश मंत्रालय ने कहा कि भारत और भूटान के बीच दीर्घकालिक और अनूठे संबंध हैं।

टोबगे ने मोदी से कहा, स्वागत है मेरे बड़े भाई। भूटान के राजा द्वारा 'सर्वोच्च नागरिक सम्मान' से सम्मानित करने के बाद पीएम मोदी ने कहा, आज एक भारतीय के नाते मेरे जीवन का बहुत बड़ा दिन है, आपने मुझे भूटान के सर्वोच्च राष्ट्रीय पुरस्कार से सम्मानित किया है। हर पुरस्कार अपने आप में विशेष होता ही है लेकिन जब किसी अन्य देश से पुरस्कार मिलता है तो यह महसूस होता है कि हम दोनों देश सही दिशा में आगे बढ़ रहे हैं।

मदद को बढ़ाए हाथ

भूटान के प्रधानमंत्री ने कहा, पीएम मोदी को वे अपना बड़ा भाई कहते हैं। उन्होंने हमारी 13वीं पंचवर्षीय योजना के लिए अपना समर्थन और भारत सरकार की तरफ से सहायता की पेशकश की है। उन्होंने कहा भारत के लोगों के प्रति अपना आभार व्यक्त करना चाहते हैं।

भारतीय मूल के लोगों से मिले प्रधानमंत्री मोदी

प्रधानमंत्री ने थिंफू में भारतीय मूल के लोगों से भी मुलाकात की। पीएम मोदी से मुलाकात के बाद भारतीय मूल के लोगों ने कहा कि उन्हें प्रधानमंत्री से मिलकर बेहद खुशी हुई। पीएम मोदी से मिलने का मौका देने के लिए हम भारतीय दूतावास के शुक्रगुजार हैं।

पाकिस्तान में ईशनिंदा के आरोप में महिला को उम्रकैद

लाहौर। इस्लाम की पवित्र किताब के पन्ने जलाने के मामले में एक पाकिस्तानी महिला को आजीवन कारावास की सजा हुई है। पाकिस्तान के ईशनिंदा कानूनों के तहत, धर्म या धार्मिक शख्सियतों का अपमान करने का दोषी पाए जाने वाले किसी भी व्यक्ति को मौत तक की सजा दी जा सकती है। हालांकि, अधिकारियों ने अभी तक ईशनिंदा के लिए मौत की सजा नहीं दी है, केवल आरोप से दंगे भड़क सकते हैं। सरकारी अभियोजक मोहजिब अवैस ने कहा कि महिला आसिया बीबी को 2021 में ईशनिंदा के आरोप में गिरफ्तार किया गया था। दरअसल, निवासियों ने दावा किया था कि आरोपित महिला ने कुरान के पन्ने जलाकर उसका अपमान किया। अवैस ने कहा कि न्यायाधीश ने बुधवार को पूर्वी शहर लाहौर में फैसले की घोषणा की। हालांकि, बीबी ने अपने मुकदमे के दौरान आरोप से इनकार किया था।

अमेरिका के 48 राज्यों में निकाली जाएगी श्री रामलला रथयात्रा, 851 मंदिरों के लगाएगी चक्कर

वाशिंगटन, एजेंसी

अमेरिका के शिकागो से सोमवार को श्री रामलला रथयात्रा शुरू हो रही है। यह यात्रा अगले 60 दिनों में आठ हजार से भी अधिक मील की दूरी तय करते हुए 48 राज्यों के 851 मंदिरों के चक्कर लगाएगी।

रथयात्रा का आयोजन करने वाले विश्व हिंदू परिषद ऑफ अमेरिका के महासचिव अमिताभ मित्तल ने बताया कि टोयोटा सिएना वैन के ऊपर बने रथ में भगवान राम, देवी सीता, लक्ष्मण और हनुमान की मूर्तियां होंगी। उनके साथ अयोध्या के राममंदिर से विशेष प्रसाद और प्राण प्रतिष्ठा पूजित अक्षत का कलश ले जाया जाएगा। रथयात्रा 25 मार्च को अमेरिका के शिकागो से शुरू होगी और करीबन आठ हजार मील की दूरी तय करेगी। यात्रा के दौरान अमेरिका के 851 मंदिरों और कनाडा के 150 मंदिरों का दौरा किया जाएगा। कनाडा में होने वाली रथ यात्रा का आयोजन विश्व हिंदू परिषद ऑफ कनाडा ने किया है। एचएमईसी की तेजल शाह ने कहा, "इस रथ यात्रा का उद्देश्य लोगों को हिंदू धर्म के बारे में जागरूक करना, शिक्षित करना और सशक्त बनाना है। यह यात्रा सभी हिंदुओं को एकजुट होने का मौका दे रही है। उन्होंने आगे कहा, आने वाली पीढ़ी के लिए जागरुकता बढ़ाने और दुनिया भर में हिंदू धर्म का एकजुट होना बहुत जरूरी है।

श्री रामलला रथ यात्रा के लिए तैयार की गई कार पर बनाया अयोध्या राममंदिर का दृश्य।

यात्रा का हनुमान जयंती के दिन होगा समापन

विश्व हिंदू परिषद ऑफ अमेरिका के महासचिव अमिताभ मित्तल ने बताया कि कई लोग वीएचपीए के जरिए इस यात्रा की योजना बनाने और आयोजन में मदद करने के लिए आगे आए हैं। अमेरिका में यह पहली बार ऐसा हो रहा है कि हिंदू समुदाय द्वारा इस तरह की यात्रा का आयोजन किया गया है। यात्रा का समापन 23 अप्रैल को हनुमान जयंती के दिन होने वाला है।

अमेरिका आने वाले भारतीय छात्र बरतें सतर्कता: इंदिरा नूई

वाशिंगटन। पेप्सिको की पूर्व सीईओ इंदिरा नूई ने अमेरिका में रह रहे या अमेरिका जाने की तैयारी कर रहे भारतीय छात्रों को सलाह दी है। उन्होंने कहा कि, अमेरिका में बहुत ध्यान से रहें और स्थानीय कानूनों का पालन करें। साथ ही नूई ने अपील की कि भारतीय युवा अमेरिका आकर ड्रग्स या किसी भी नशे से दूर रहें।

बता दें, हाल के समय में अमेरिका में भारतीय छात्रों के साथ अनहोनी की कई घटनाएं हुई हैं। यही वजह है कि इंदिरा नूई ने भारतीय छात्रों को अलर्ट रहने की सलाह दी है। इंदिरा नूई को वैश्विक स्तर पर कॉरपोरेट जगत की ताकतवर और प्रभावशाली शख्सियत के तौर पर जाना जाता है। नूई ने कहा कि 'कानून का पालन करें और रात में अकेले सुनसान जगहों पर न जाएं।

'पुष्पक' का परीक्षण, विमान ने की सफल लैंडिंग: इसरो

बेंगलुरु, एजेंसी

भारतीय अंतरिक्ष अनुसंधान संगठन (इसरो) ने शुक्रवार को आरएलवी एलईएक्स-02 लैंडिंग प्रयोग के माध्यम से पुनः प्रयोज्य प्रक्षेपण यान प्रौद्योगिकी के क्षेत्र में एक बड़ी उपलब्धि हासिल की है।

दरअसल इसरो की रीयूजेबल लॉन्च व्हीकल तकनीक (लॉन्च व्हीकल को दोबारा इस्तेमाल करने की तकनीक) का परीक्षण सफल रहा है। कर्नाटक के चित्रदुर्ग स्थित एयरोनॉटिकल टेस्ट रेंज में शुक्रवार को इसरो का रीयूजेबल लॉन्च व्हीकल 'पुष्पक' सफलतापूर्वक ऑटोमैटिक तरीके से रनवे पर लैंड हुआ। 'पुष्पक' विमान के सफल लैंडिंग पर इसरो ने बयान जारी कर बताया कि इससे पहले भी दो बार

रीयूजेबल लॉन्च व्हीकल की सफल लैंडिंग हो चुकी है। बीते साल इसरो ने रीयूजेबल लॉन्च व्हीकल के परीक्षण के दौरान आरएलवी को वायुसेना के चिनूक हेलीकॉप्टर से करीब साढ़े चार किलोमीटर की ऊंचाई से छोड़ा गया। परीक्षण के दौरान आरएलवी ने सफलतापूर्वक रनवे पर लैंड किया। आरएलवी ने ब्रेक पैराशूट, लैंडिंग गियर ब्रेक और नोज व्हील स्टीयरिंग सिस्टम की मदद से सफल लैंडिंग की। सफल लैंडिंग से इसरो द्वारा विकसित की गई तकनीक पर भी मुहर लग गई है।

दिल्ली में युवक की हत्या के आरोप में नौ किशोर गिरफ्तार

नई दिल्ली, एजेंसी। दक्षिण दिल्ली के संगम विहार इलाके में 20 वर्षीय युवक की चाकू मारकर हत्या करने के आरोप में पुलिस ने नौ किशोरों को गिरफ्तार किया है। पुलिस के अनुसार, इनमें से कुछ किशोर हत्या समेत कई मामलों में पहले से संलिप्त हैं। पुलिस ने कहा- घटना की सूचना 21 मार्च को मिली थी, जिसके बाद टीम मौके पर पहुंची तो शादाब घायल स्थिति में सड़क किनारे पड़ा मिला।

घायल को अस्पताल में भर्ती कराया, जहां चिकित्सकों ने उसे मृत घोषित कर दिया। पुलिस अधिकारी ने कहा, शुक्रवार को आरोपियों को पकड़ लिया गया और उनके पास से चार चाकू और एक देशी पिस्तौल बरामद की गई। इनमें से कुछ की पहले भी जघन्य मामलों में संलिप्तता रही है।

विज्ञान बृहस्पति के तूफानी मौसम पैटर्न के बारे में हबल स्पेस टेलीस्कोप से मिली नई जानकारी

बृहस्पति ग्रह पर पृथ्वी से भी बड़े उठते हैं तूफान

नैनीताल, कार्यालय

अमृत विचार : बृहस्पति में पृथ्वी से भी बड़े तूफान उठते हैं। अंतरिक्ष दूरबीन हबल ने बृहस्पति के तूफानों की नई तस्वीरों का खुलासा किया है। जिनमें चक्रवात और एंटीसाइक्लोन शामिल हैं। बृहस्पति के तूफानी मौसम पैटर्न के बारे में नई जानकारी मिली है।

वैज्ञानिकों के अनुसार एंटीसाइक्लोन लगभग हर दो साल में ग्रेट रेड स्पॉट के आगे से गुजरता है। बृहस्पति हमारे सौरमण्डल का सबसे बड़ा ग्रह है। यह गैस का ग्रह है। पृथ्वी जैसी इसकी कोई सतह नही है। हबल स्पेस टेलीस्कोप से मिली तस्वीरें बताती हैं कि बृहस्पति गैस के साथ तेजी से घूम रहा है और बृहस्पति के तूफानी मौसम पैटर्न के बारे में सटीक पता चलता है। बृहस्पति का मौसम तीव्र यानी तेजी से आगे बढ़ता है। यहां भयानक चक्रवात उठते हैं, जबकि छोटे छोटे तूफान अक्सर उठते रहते हैं। बृहस्पति का वातावरण हजारों किलोमीटर गहरा और घना होने के कारण तूफान के रूप में मौसम बनता है। बृहस्पति के मशहूर ग्रेट रेड स्पॉट है। यह सबसे बड़ा तूफान है, जो संभवतः लाखों वर्षों से सक्रिय है। इसके साथ ही एक छोटा तूफान भी है। जिसे रेड स्पॉट जूनियर कहते हैं, जो एक छोटा एंटीसाइक्लोन है जो लगभग हर दो साल में ग्रेट रेड स्पॉट से आगे निकल जाता है। नासा के वैज्ञानिकों के अनुसार बृहस्पति की दुनिया अत्यधिक गतिशील है। इसका गहरा वातावरण लगातार चक्रवातों, विंड शीयर और अन्य हिंसक तूफानों से जूझ रहा है। नासा ने हबल स्पेस टेलीस्कोप द्वारा ली गई बृहस्पति ग्रह की नई तस्वीरें जारी कीं।

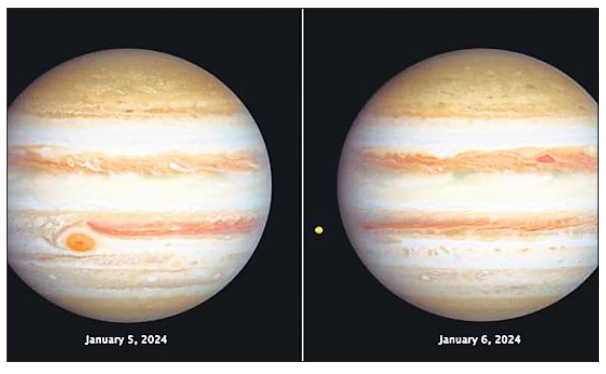

बृहस्पति के बदलते मौसम की तस्वीरें।

दूरबीन करती है ग्रहों के मौसम की निगरानी
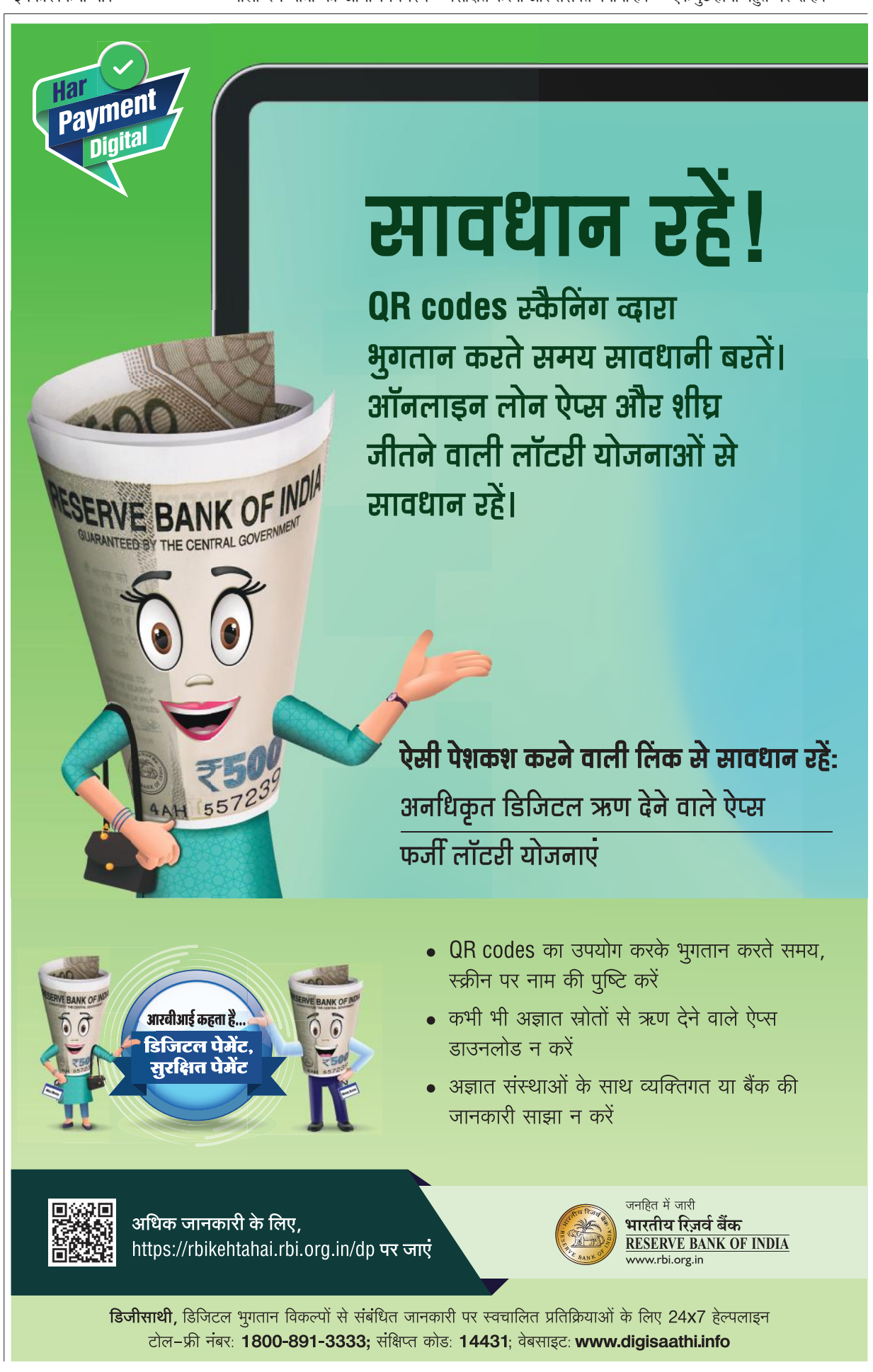
नासा की अंतरिक्ष दूरबीन हबल हर साल सौरमण्डल के सभी बड़े ग्रहों पर नजर रखता है और हर साल सभी ग्रहों के मौसम की जानकारी जुटाता है। इन ग्रहों में बृहस्पति, शनि, यूरेनस और नेपच्यून शामिल हैं। इन ग्रहों में आने वाले तूफानों में कुछ वर्षों के अंतराल में मामूली परिवर्तन आते रहता है। गैसीय ग्रहों की तुलना में ठोस चट्टानी ग्रहों के मौसम में कहीं अधिक अंतर है।