लखनऊ, बरेली, मुरादाबाद, हल्द्वानी, अयोध्या व कानपुर से प्रकाशित

फाल्गुन शुक्ल पक्ष चतुर्दशी विक्रम संवत 2080

अमृत विचार

वर्ष 5, अंक 127, पृष्ठ 16+4, मूल्यः 6 रुपये

एक सम्पूर्ण अखबार

इस बार के रविवारीय संस्करण 'लोक दर्पण' में, बदलते दौर की होली व अन्य विषयों पर विशेष सामग्री दी जा रही है।

www.amritvichar.com

आज का मौसम: 34.0° अधिकतम तापमान | 21.0° न्यूनतम तापमान | आसमान में हल्के बादल छाए रहेंगे | सूर्योदय 06 : 08 | सूर्यास्त 18 : 22

बरेली, रविवार, 24 मार्च 2024

कंगना बोलीं- जानवरों की तरह ट्रीट करता था बॉलीवुड...15

होली है... रंगपर्व होली को लेकर हर ओर उल्लास है। इसी क्रम में मथुरा के पास वृन्दावन में श्री राधा वल्लभ मंदिर में गुलाल से होली खेलते श्रद्धालु।

रूस में आतंकी हमले में 133 मौतें, आईएस ने ली जिम्मेदारी

मॉस्को, एजेंसी

रूस की राजधानी मॉस्को में एक कॉन्सर्ट हॉल में शुक्रवार को हुए आतंकवादी हमले में मरने वालों की संख्या बढ़कर 133 हो गई है जबकि 100 से अधिक लोग घायल हैं। रूस की जांच समिति ने शनिवार को यह जानकारी दी। समिति ने कहा कि आपातकालीन सेवाएं आतंकवादी हमले स्थल-मॉस्को ओब्लास्ट में क्रोकस सिटी हॉल से मलबे को हटाने का काम जारी था क्योंकि वहां से और शव पाए गए थे। प्रारंभिक निरीक्षण के बाद समिति ने कहा कि आतंकवादियों ने कॉन्सर्ट हॉल में छोड़े गए गोला-बारूद के साथ-साथ स्वचालित हथियारों का भी इस्तेमाल किया। समिति ने कहा कि बैलिस्टिक, जेनेटिक और फिंगरप्रिंट जांच की जा रही है। समिति ने यह भी कहा है कि यह भी स्थापित हो गया है कि आतंकवादियों ने परिसर में आग लगाने के लिए ज्वलनशील तरल पदार्थ का इस्तेमाल किया था। रूस की खुफिया एजेंसियों ने मास्को के क्रोकस सिटी हॉल पर हमले के मामले की जांच के संबंध में 11 लोगों को हिरासत में लिया है जिसमें चार आतंकवादी बताए जा रहे हैं। माना जा रहा है कि ये सभी हमले में सीधे तौर पर शामिल थे। समिति ने कहा कि यूक्रेन की सीमा के पास ब्रांस्क क्षेत्र में चार संदिग्धों को हिरासत में लिया गया। आतंकवादी संगठन इस्लामिक स्टेट (आईएसआईएस) ने हमले की जिम्मेदारी ली है।

मॉस्को में कॉन्सर्ट हॉल में हमले के बाद लोगों को वहां से बाहर निकालते रूसी सैनिक।

- 100 से अधिक लोग हुए हैं घायल, 4 आतंकियों सहित 11 संदिग्ध गिरफ्तार
- हमले में गोला-बारूद के साथ हमलावरों ने स्वचालित हथियारों का भी किया इस्तेमाल

जांच एजेंसी को मिले महत्वपूर्ण साक्ष्य

प्रारंभिक आंकड़ों के अनुसार, कई हथियारबंद लोगों ने कॉन्सर्ट स्थल में गोलीबारी की। रूस की जांच समिति ने आतंकवादी हमले में एक आपराधिक मामला दर्ज किया है। समिति ने कहा कि क्रोकस सिटी हॉल में घटनास्थल से हथियार और गोला-बारूद सहित महत्वपूर्ण साक्ष्य मिले हैं जिसकी जांच चल रही है और कैमरा रिकॉर्डिंग का अध्ययन किया जा रहा है। आतंकवादी संगठन इस्लामिक स्टेट ने अपनी अमाक समाचार एजेंसी द्वारा पोस्ट किए गए एक बयान में हमले की जिम्मेदारी ली और कहा कि उसके लड़ाकों ने मॉस्को के बाहरी इलाके पर हमला किया था।

रमज़ान मुबारक
(पीलीभीत)
तेरहवां रोज़ा इफ्तार 24 मार्च 2024 | चौदहवां रोज़ा सहरी 25 मार्च 2024
सुन्नी - 06:27 बजे | सुन्नी - 04:47 बजे
शिया - 06:35 बजे | शिया - 04:38 बजे
(लखीमपुर)
तेरहवां रोज़ा इफ्तार 24 मार्च 2024 | चौदहवां रोज़ा सहरी 25 मार्च 2024
सुन्नी - 06:23 बजे | सुन्नी - 04:31 बजे
शिया - 06:32 बजे | शिया - 04:35 बजे
नोटः- सहरी व इफ्तार में क्षेत्रवार समय में परिवर्तन हो सकता है।

माह-ए-रमज़ान की दिली मुबारकबाद
An ISO 9001:2015 Certified Company
NOOR GLASS FABRICATION
If U Can Dream We Can Build
Bajrang Dhaba, Opp. SBI Bank, Pilibhit Bypass Road, Bareilly
9761560515
e-mail : ahmadmuneer13@gmail.com
website : www.noorglassfabrication.com

पाँच पीढ़ी की विश्वसनीय हींग परम्परा
एम. के. वन्धानी हींग
हर समझदार गृहणी की पसन्द
51/71, नारायन प्लाजा, नयागंज, कानपुर
फोन: 9519456555, 9695416555

SELECTION POINT
The Complete Family Store
दूल्हे हम सजाते हैं।
डिजाइनर सूट | शेरवानी | जोधपुरी
कुर्ता पायजामा | डिजाइनर शर्ट
45, Civil Lines, Bareilly 8266800220
D.D. Puram, Bareilly 7088300050

पढ़ते रहिये... अमृत विचार
फेस्टिवल ऑफर
₹5/- प्रतिदिन

ईडी हिरासत के खिलाफ दिल्ली हाईकोर्ट में केजरीवाल की अर्जी

शराब नीति मामला : हाईकोर्ट ने तत्काल सुनवाई से किया इनकार

नई दिल्ली, एजेंसी

दिल्ली के मुख्यमंत्री अरविंद केजरीवाल ने शराब नीति घोटाले से जुड़े एक धनशोधन मामले में प्रवर्तन निदेशालय (ईडी) द्वारा की गई गिरफ्तारी को चुनौती देते हुए शनिवार को दिल्ली हाईकोर्ट का रुख किया और तत्काल सुनवाई (रविवार 24 मार्च) की मांग की। लेकिन अदालत द्वारा तत्काल सुनवाई से इनकार करते हुए याचिका को बुधवार 27 मार्च को सुनवाई के लिए सूचीबद्ध किया है। आम आदमी पार्टी (आप) के सूत्रों ने बताया कि उनकी कानूनी टीम हाईकोर्ट से मामले की तत्काल सुनवाई (रविवार को ही) सुनवाई किए जाने का अनुरोध करेगी। निचली अदालत ने विस्तृत और निरंतर पूछताछ के लिए शुक्रवार को केजरीवाल को 28 मार्च तक के लिए ईडी की हिरासत में भेज दिया था। केजरीवाल ने अपनी याचिका में दलील दी कि उनकी गिरफ्तारी और हिरासत अवैध थी तथा वह तुरंत हिरासत से रिहा किए जाने के हकदार हैं।

केजरीवाल को ईडी ने गुरुवार रात को गिरफ्तार किया था। केजरीवाल को दंडात्मक कार्रवाई से संरक्षण देने से हाईकोर्ट द्वारा इनकार किए जाने के कुछ घंटों बाद ईडी ने केजरीवाल को गिरफ्तार कर लिया था। केजरीवाल ने अपने खिलाफ जारी समन सहित सभी कार्यवाही को रद करने के लिए हाईकोर्ट का दरवाजा खटखटाया था। यह मामला 2021-22 के लिए दिल्ली सरकार की शराब नीति को तैयार करने और क्रियान्वित करने में कथित भ्रष्टाचार एवं धनशोधन से संबंधित है।

कोई जेल मुझे ज्यादा दिन कैद नहीं रख सकती : केजरीवाल

दिल्ली के मुख्यमंत्री अरविंद केजरीवाल की पत्नी सुनीता केजरीवाल ने शनिवार को प्रवर्तन निदेशालय (ईडी) की हिरासत से भेजे गए उनके संदेश को पढ़ा, जिसमें आम आदमी पार्टी (आप) प्रमुख ने कहा है कि उन्हें ज्यादा दिन तक जेल में नहीं रखा जा सकता और लोगों को किए अपने वादे पूरे करने जल्द बाहर आएंगे। आईआरएस की पूर्व अधिकारी सुनीता द्वारा दिए गए वीडियो बयान का आप ने सीधा प्रसारण किया। केजरीवाल को उद्धृत करते हुए उनकी पत्नी ने कहा कि अंदर रहूं या बाहर रहूं, मेरी जिंदगी का हर क्षण देश की सेवा को समर्पित है। मेरे खून का एक-एक कतरा देश को समर्पित है। मुख्यमंत्री ने अपने संदेश में कहा कि ऐसी सलाखें नहीं जो आपके भाई, बेटे को ज्यादा दिन अंदर रख सके।

- ईडी द्वारा गिरफ्तारी और रिमांड पर लेने को बताया गैरकानूनी

आप का दफ्तर सील

नई दिल्ली, ब्यूरो। दिल्ली के मुख्यमंत्री एवं आम आदमी पार्टी के संयोजक अरविंद केजरीवाल की गिरफ्तारी के विरोध में शुक्रवार को हुए प्रदर्शन के बाद आप का कार्यालय सील कर दिया गया है। विरोध में आप कार्यकर्ताओं ने निर्वाचन आयोग के समक्ष रविवार को प्रदर्शन करने का एलान किया है। आम आदमी पार्टी का कार्यालय दीनदयाल उपाध्याय मार्ग पर है और वहीं पर भाजपा का भी कार्यालय है। केंद्रीय चुनाव समिति की बैठक भाजपा कार्यालय में शनिवार को बुलाई गई थी जिसमें प्रधानमंत्री नरेंद्र मोदी को भी आना था। पुलिस को जानकारी मिली थी कि आप कार्यकर्ता प्रधानमंत्री के समक्ष विरोध प्रदर्शन कर सकते हैं। इसी आशंका के तहत गृह मंत्रालय ने सुरक्षा की दृष्टि से दीनदयाल उपाध्याय मार्ग पर भारी पुलिस बल तैनात कर दिया था।

बिना केवाईसी वाले फास्टैग 1 अप्रैल से होंगे बंद

नई दिल्ली। अगर आपने अपनी कार के फास्टैग की बैंक से केवाईसी अपडेट नहीं कराई है तो आज ही करा लें। क्योंकि 31 मार्च के बाद बिना केवाईसी वाले फास्टैग को बैंक डीएक्टिव या ब्लैकलिस्ट कर देंगे। इसके बाद फास्टैग में बैलेंस होने के बावजूद पेमेंट नहीं होगा। एनएचएआई ने फास्टैग उपभोक्ताओं से भारतीय रिजर्व बैंक के नियमों के अनुसार फास्टैग के लिए केवाईसी प्रक्रिया को पूरा करने को कहा है ताकि कोई परेशान न आए।

- अब एक वाहन एक फास्टैग नीति

उपभोक्ता अब एक गाड़ी में सिर्फ एक फास्टैग ही इस्तेमाल कर सकेंगे। एनएचएआई के अनुसार फास्टैग यूजर्स को एक वाहन, एक फास्टैग नीति का पालन करना होगा और पहले जारी किए गए सभी फास्टैग को अपने संबंधित बैंकों को वापस करना होगा। अब सिर्फ नए फास्टैग अकाउंट एक्टिव रहेंगे।

फास्टैग से टोल वसूलने के लिए टोल प्लाजा के वेटिंग टाइम को कम करने और पारदर्शिता लाने के लिए यह अभियान शुरू किया गया है। फास्टैग एक प्रकार का टैग या स्टिकर होता है।

प्रधानमंत्री के खिलाफ चुनाव लड़ेंगे अजय राय

नई दिल्ली, एजेंसी

- अमरोहा से दानिश अली और सहारनपुर से इमरान मसूद
- चौथी सूची में कांग्रेस ने 45 और उम्मीदवार घोषित किए

कांग्रेस ने लोकसभा चुनाव के लिए शनिवार को 45 उम्मीदवारों की चौथी सूची जारी की जिसमें सबसे प्रमुख नाम पार्टी की उत्तर प्रदेश इकाई के अध्यक्ष अजय राय और मध्य प्रदेश के पूर्व मुख्यमंत्री दिग्विजय सिंह का है। अजय राय को वाराणसी से प्रधानमंत्री नरेन्द्र मोदी के खिलाफ उम्मीदवार बनाया गया है तो दिग्विजय सिंह को मध्य प्रदेश के राजगढ़ से टिकट दिया गया है।

पार्टी उम्मीदवारों की चौथी सूची में बहुजन समाज पार्टी से कांग्रेस में शामिल हुए 17वीं लोकसभा के सदस्य दानिश अली को अमरोहा से टिकट दिया गया है। वह वर्तमान में इसी संसदीय क्षेत्र का प्रतिनिधित्व करते हैं। कांग्रेस ने पश्चिमी उत्तर प्रदेश के चर्चित मुस्लिम नेता इमरान मसूद को सहारनपुर से उम्मीदवार बनाया है।

उत्तर प्रदेश की बाराबंकी सीट से पूर्व सांसद पीएम पुनिया के पुत्र तनुज पुनिया को टिकट दिया गया है। महाराष्ट्र के नागपुर से केंद्रीय मंत्री नितिन गडकरी के खिलाफ विकास ठाकरे खड़े होंगे। तमिलनाडु में पार्टी ने अपने सांसदों मणिकम टैगोर को विरुधुनगर, कार्ति चिदंबरम को शिवगंगा, ज्योति मणि को करूर और विजय वसंत को कन्याकुमारी से उम्मीदवार बनाया है। पार्टी अब तक 183 उम्मीदवारों की घोषणा कर चुकी है। उसने पहली सूची में 39, दूसरी सूची में 43 और तीसरी सूची में 56 उम्मीदवार घोषित किए थे। उत्तराखंड की नैनीताल-उधमसिंह नगर और हरिद्वार सीट पर भी प्रत्याशी घोषित कर दिए गए हैं। नैनीताल से प्रकाश जोशी और हरिद्वार से वीरेंद्र रावत को प्रत्याशी बनाया गया है। वीरेंद्र रावत दिग्गज कांग्रेस नेता हरीश रावत के पुत्र हैं।

बेंगलुरु के रामेश्वर कैफे विस्फोट में आईएसआईएस का मिला हाथ

बेंगलुरु, एजेंसी

- राष्ट्रीय जांच एजेंसी के हाथ लगे घटना से संबंधित कई महत्वपूर्ण सुराग

राष्ट्रीय जांच एजेंसी (एनआईए) को कर्नाटक की राजधानी बेंगलुरु में स्थित रामेश्वरम कैफे में हुए बम विस्फोट के संबंध में महत्वपूर्ण सुराग मिले हैं। इस घटना में 10 लोग घायल हुए थे। एनआईए ने एक मार्च को हुए बेंगलुरु विस्फोट और चेन्नई की गतिविधियों के बीच संबंध स्थापित किया है। दो संदिग्धों की पहचान की है। जो जनवरी और फरवरी के महीनों में चेन्नई में रहे थे। एक संदिग्ध हमलावर द्वारा पहनी गई टोपी के माध्यम से साक्ष्य की खोज की गई, जिसे चेन्नई के एक मॉल से खरीदा गया था। कर्नाटक के शिवमोग्गा जिले के तीर्थहल्ली का रहने वाला संदिग्ध, जिसकी पहचान मुसाविर हुसैन शाजिब के रूप में हुई है, उसके साथी, अब्दुल मतीन ताहा, जो तमिलनाडु इंस्पेक्टर के विल्सन की हत्या के लिए वांछित था, ने चेन्नई के आरके सलाई मॉल में टोपी खरीदी। जांच से पता चला है कि दोनों व्यक्ति एक महीने से अधिक समय तक चेन्नई के ट्रिप्लिकेन में रहे। ताहा भी तीर्थहल्ली का निवासी है और शिवमोग्गा में आईएसआईएस मॉड्यूल का हिस्सा है।

एनआईए के अधिकारियों को सीसीटीवी फुटेज मिला, जिसमें ताहा को चेन्नई के अन्ना सलाई मॉल से टोपी खरीदते हुए दिखाया गया था। यह टोपी हमलावर ने रामेश्वरम कैफे पर बमबारी के बाद कुछ किलोमीटर दूर छोड़ दी थी। जांच अधिकारियों ने टोपी पर सीरियल नंबर देखने के बाद टोपी का चेन्नई में पता लगाया, जिसे जनवरी के अंत में खरीदा गया था।

प्याज के निर्यात पर प्रतिबंध अगले आदेश तक बढ़ाया

नई दिल्ली। सरकार ने घरेलू उपलब्धता बढ़ाने और कीमतों को नियंत्रण में रखने के लिए प्याज के निर्यात पर प्रतिबंध को अगले आदेश तक बढ़ा दिया है। वाणिज्य मंत्रालय ने इस संबंध में एक अधिसूचना जारी की है। इससे पहले इस साल 31 मार्च तक प्याज के निर्यात पर रोक लगाई गई थी। विदेश व्यापार महानिदेशालय (डीजीएफटी) ने 22 मार्च को एक अधिसूचना में कहा कि प्याज के निर्यात पर 31 मार्च 2024 तक लगाए गए प्रतिबंध को अगले आदेश तक बढ़ा दिया गया है। डीजीएफटी, वाणिज्य मंत्रालय की एक शाखा है, जो निर्यात और आयात से संबंधित मुद्दों पर फैसले करती है। सरकार ने आठ दिसंबर 2023 को प्याज के निर्यात पर प्रतिबंध लगा दिया था। रबी सत्र, 2023 में प्याज का उत्पादन 2.27 करोड़ टन रहने का अनुमान है।

- कीमतों को नियंत्रित रखने को सरकार का फैसला

पूर्व सांसद महुआ मोइत्रा के परिसरों पर सीबीआई का छापा

नई दिल्ली/कोलकाता। केंद्रीय अन्वेषण ब्यूरो (सीबीआई) ने पैसे लेकर सवाल पूछने के मामले में शनिवार को कोलकाता समेत विभिन्न स्थानों पर तृणमूल कांग्रेस (टीएमसी) की पूर्व सांसद महुआ मोइत्रा के परिसरों की तलाशी ली। अधिकारियों ने बताया कि सीबीआई की एक टीम शनिवार तड़के कोलकाता और पश्चिम बंगाल में नदिया जिले के कृष्णानगर स्थित मोइत्रा के अपार्टमेंट में तलाशी ली। वह कृष्णानगर लोकसभा सीट से सांसद थीं। केंद्रीय बलों की एक बड़ी टीम के साथ सीबीआई अधिकारियों ने शहर के दक्षिणी हिस्से के अलीपुर इलाके में एक अपार्टमेंट पर छापा मारा, जहां मोइत्रा के पिता दीपेंद्र लाल मोइत्रा कई वर्षों से रह रहे हैं। उन्होंने बताया कि कृष्णानगर में मोइत्रा द्वारा इस्तेमाल किए गए एक अन्य अपार्टमेंट में भी तलाशी ली जा रही है। शनिवार तड़के शुरू हुई छापेमारी खबर लिखे जाने तक जारी थी। उन्होंने बताया कि सीबीआई ने लोकपाल के निर्देश पर गुरुवार को मोइत्रा के खिलाफ प्राथमिकी दर्ज की थी।

- पैसे लेकर लोकसभा में सवाल पूछने का मामला

कविता की ईडी हिरासत कोर्ट ने 26 तक बढ़ाई

नई दिल्ली। राजधानी की एक विशेष अदालत ने शनिवार को दिल्ली शराब नीति मामले में गिरफ्तार भारत राष्ट्र समिति (बीआरएस) नेता एवं तेलंगाना के पूर्व मुख्यमंत्री के चंद्रशेखर राव की बेटी के कविता की प्रवर्तन निदेशालय (ईडी) की हिरासत 26 मार्च तक बढ़ा दी। विशेष न्यायाधीश कावेरी बावेजा ने ईडी और बचाव पक्ष के वकील की दलीलें सुनने के बाद कविता की हिरासत को तीन और दिनों के लिए 26 मार्च तक बढ़ा दी।

यूपी की 24 सीटों पर देर रात तक भाजपा का मंथन

नई दिल्ली, ब्यूरो

- प्रधानमंत्री की मौजूदगी में प्रत्याशियों के नाम पर विचार

अमृत विचार : चार दिन से चल रही भाजपा केंद्रीय चुनाव समिति की बैठक शनिवार को भी देर रात तक चली। जिसमें उत्तर प्रदेश की 24 सीटों सहित बिहार, राजस्थान, हरियाणा, गुजरात, उड़ीसा, महाराष्ट्र, पश्चिम बंगाल, आंध्र प्रदेश, केरल और कर्नाटक राज्यों के 150 टिकटार्थियों पर प्रधानमंत्री नरेंद्र मोदी की मौजूदगी में मंथन हुआ। बैठक में रक्षा मंत्री राजनाथ सिंह, गृहमंत्री अमित शाह, उत्तर प्रदेश के मुख्यमंत्री योगी आदित्यनाथ भी मौजूद रहे। सूची रविवार को जारी होने की संभावना है।

सूत्रों के मुताबिक सर्वाधिक चर्चा जनरल वीके सिंह, मेनका गांधी, ब्रज भूषण शरण सिंह, वरुण गांधी, रीता बहुगुणा, संतोष गंगवार, संघमित्रा मौर्य, रमापति राम त्रिपाठी एवं सत्यदेव पचौरी के विकल्प पर हुई। रायबरेली एवं मैनपुरी सीट पर हाई प्रोफाइल उम्मीदवार देने की संभावना है। बरेली, बदायूं, कानपुर, रायबरेली, मैनपुरी, सुल्तानपुर, गाजियाबाद, पीलीभीत, हाथरस, मेरठ, अलीगढ़, कैसरगंज, कौशांबी, प्रयागराज, गाजीपुर, मछली शहर, बलिया, बहराइच, भदोही, देवरिया व फूलपुर सीटों पर मंथन किया गया।

हिप्र में कांग्रेस के छह बागी भाजपा में शामिल

नई दिल्ली, एजेंसी

हिमाचल प्रदेश में कांग्रेस के छह अयोग्य विधायक और इस्तीफा दे चुके तीन निर्दलीयों समेत नौ पूर्व विधायक शनिवार को भाजपा में शामिल हो गए। पूर्व विधायकों ने मुख्यमंत्री सुखविंदर सिंह सुक्खू के नेतृत्व वाली कांग्रेस सरकार की आलोचना करते हुए कहा कि उसके सत्ता में आने के बाद से विकास कार्य बाधित हो गए हैं। केंद्रीय मंत्री अनुराग ठाकुर, हिमाचल प्रदेश के पूर्व मुख्यमंत्री जयराम ठाकुर, राष्ट्रीय महासचिव अरुण सिंह और भाजपा की प्रदेश इकाई के अध्यक्ष राजीव बिंदल की उपस्थिति में पूर्व विधायक पार्टी में शामिल हुए। इन पूर्व विधायकों का पार्टी में स्वागत करते हुए ठाकुर ने कहा कि उनकी उपस्थिति से भाजपा और मजबूत होगी।

ठाकुर ने कहा कि इन नेताओं ने हाल में हुए राज्यसभा चुनाव में भाजपा का समर्थन किया था जो कांग्रेस के खिलाफ जन आक्रोश को दर्शाता है। कांग्रेस के जो छह बागी विधायक भाजपा में शामिल हुए हैं उनमें सुधीर शर्मा, रवि ठाकुर, राजेंद्र राणा, इंद्र दत्त लखनपाल, चैतन्य शर्मा और देवेंद्र कुमार भुट्टो शामिल हैं। इन्हें बजट के दौरान सरकार के पक्ष में मतदान करने के पार्टी के एक व्हिप की अवज्ञा करने के लिए 29 फरवरी को अयोग्य करार दिया गया था। तीन निर्दलीय विधायकों - आशीष शर्मा, होशियार सिंह और के एल ठाकुर ने शुक्रवार को अपने इस्तीफे सौंपे थे और वे भी भाजपा में शामिल हो गए हैं।

केंद्रीय मंत्री अनुराग ठाकुर की मौजूदगी में भाजपा में शामिल हुए कांग्रेस नेता रवि ठाकुर।

- तीन निर्दलीय विधायकों ने भी ज्वॉइन की भाजपा

मिलेगा उचित सम्मान

भाजपा नेताओं ने कहा कि इन पूर्व विधायकों को भाजपा में उचित सम्मान दिया जाएगा। जयराम ठाकुर ने कांग्रेस के छह पूर्व विधायकों के भाजपा में शामिल होने को ऐसे छोटे राज्य के लिए बड़ा राजनीतिक घटनाक्रम बताते हुए कहा कि इनमें से कई नेता पार्टी में वरिष्ठ पदों पर थे।

बंगाल के मंत्री के घर से 40 लाख रुपये, दस्तावेज जब्त

कोलकाता, एजेंसी

- ईडी की पूछताछ में मंत्री नहीं दे सके संबंधित जानकारी

प्रवर्तन निदेशालय (ईडी) के अधिकारियों ने स्कूल भर्ती मामले में बीरभूम जिले में पश्चिम बंगाल के मंत्री चंद्रनाथ सिन्हा के आवास पर 14 घंटे तक की छापेमारी में संपत्ति से संबंधित कई दस्तावेज, एक मोबाइल फोन और 40 लाख रुपये से अधिक की नकदी जब्त की है।

ईडी के अधिकारियों ने कथित स्कूल भर्ती घोटाले के संबंध में एजेंसी की जांच के सिलसिले में शुक्रवार को सिन्हा के बोलपुर स्थित आवास पर तलाशी अभियान चलाया था। ईडी के अधिकारी ने बताया कि सिन्हा यह स्पष्ट नहीं कर सके कि उनके आवास पर इतनी बड़ी मात्रा में नकदी क्यों रखी गई थी। अधिकारी ने कहा कि हमने अपनी जांच के संबंध में संपत्ति से संबंधित कुछ दस्तावेज जब्त कर लिए हैं। एक मोबाइल फोन और 40 लाख रुपये से अधिक की नकदी जब्त की गई। हमने मंत्री से कुछ सवाल भी पूछे हैं। केंद्रीय एजेंसी ने सिन्हा के आवास पर उस समय छापा मारा जब वह बोलपुर से लगभग 90 किलोमीटर दूर मुरारई में अपने पैतृक आवास पर थे। ईडी अधिकारियों ने सिन्हा से कई घंटे तक पूछताछ की।

आप सभी को रमजान व होली की हार्दिक शुभकामनाएं

अल मदीना अलमास हॉस्पिटल

104, गार्डेन सिटी, फाहम लॉन के सामने, पीलीभीत बाईपास रोड, बरेली
2523355, 2527786, 9412187883

डा. अय्यूब अंसारी

एम.बी.बी.एस., एम.एस. (सर्जन)
एफ.ए. आई.एस., एफ.एम.ए.एस.
वरिष्ठ लैप्रोस्कोपिक सर्जन
9412187883

प्राईवेट एसी रूम
आईसीयू एवं वेंटीलेटर की सुविधा उपलब्ध

पूर्णतया अत्याधुनिक सुविधाएं एवं विशेषज्ञ डाक्टर्स की टीम
- दूरबीन विधि से पेट के सभी ऑपरेशन
- गुर्दे से संबंधित सभी आपरेशन
- हड्डी के सभी आपरेशन
- नाक, कान एवं गले के सभी आपरेशन
- सीनियर फिजीशियन
- स्त्री एवं प्रसूति रोग विशेषज्ञ
- जनरल फिजीशियन

आपरेशन में आयुष्मान कार्ड की सुविधा उपलब्ध

ऑपरेशन कराने से पहले अपने सर्जन को जरूर पहचानें

हमारा मकसद
कम से कम पैसों में
अच्छे से अच्छा इलाज
तथा पूरी देखभाल

आप सभी को रमजान व होली की हार्दिक की शुभकामनाएं

डॉ. सैय्यद हारून इक़बाल

(एम.बी.बी.एस., डी.एन.बी., मेडिसिन)
जनरल फिजिशियन

विशेषज्ञः- ◆ फेफड़े सम्बन्धी सभी बीमारियों का इलाज ◆ जहर खाये मरीजों तथा सांप काटे गंभीर मरीजों का इलाज। ◆ सांस का मर्ज। ◆ मुंह में खून आना। ◆ खून सम्बन्धित बीमारियों जैसे प्लेटलेट्स कम होना खून का कम होना इत्यादि। ◆ पीलिया, जिगर सम्बन्धी बीमारियां। ◆ डेंगू, चिकनगुनिया, मलेरिया के समस्त बुखार का इलाज। ◆ पीएफटी (फेफड़े) की जांच की सुविधा। ◆ ब्लड प्रेशर, सांस, बुखार आदि सम्बन्धित मरीजों का इलाज। ◆ शुगर से परेशान मरीजों का इलाज। ◆ थायराइड सम्बन्धित रोगों का सफल इलाज।

मेडीविन क्लीनिक

निकट दूल्हा मियां का मज़ार, किला, बरेली। मो. 9897802786
मिलने का समयः- प्रातः 09:00 से 11:00 बजे तक | शाम 7:00 से 9:00 बजे तक

देव प्रॉमिस मल्टी सुपरस्पेशलिटी हॉस्पिटल

100 फिटा तिराहा के पास, पीलीभीत बाईपास रोड, बरेली
समयः- प्रातः 11:00 से 3:00 बजे तक | सायं 6:00 से 8:00 बजे तक
HELPLINE NO.: 8923083768

राधिका सुपर स्पेशिलिटी एण्ड एडवांस ट्रामा सेन्टर

A New Pespective of Care...

अत्याधुनिक वेन्टीलेटर आई.सी.यू./एन.आई.सी.यू./एच.डी.यू./
सी.आर्म व लैप्रोस्कोपिक वातानुकूलित तथा आधुनिक उपकरणों से युक्त
ऑपरेशन थियेटर व आधुनिक सुविधाओं से सुसज्जित शहर का स्वच्छतम् अस्पताल।

श्रीमती राधा गंगवार
चेयरमैन

डॉ. नम्रता राठौर
M.B.B.S., D.M.R.D. (रेडियो-डायग्नोसिस)
Consultant Radiologist
DIRECTOR

डॉ. प्रतीक गंगवार
M.B.B.S. (TMU), P.G.D.S. (Delhi)
DIPLOMA IN INFERTILITY
LIFE TIME MEMBERSHIP OF SSOI
LIFE TIME MEMBERSHIP OF IMA
MANAGING DIRECTOR

एडवांस ट्रॉमा एण्ड स्पाइनल सर्जरी विभाग | आई.वी.एफ./फीटल मेडिसिन एवं गम्भीर प्रसव विभाग | स्त्री एवं प्रसूति रोग विभाग
जनरल एवं लैप्रोस्कोपिक सर्जरी विभाग | नवजात शिशु एवं बाल रोग विभाग | हड्डी एवं जोड़ रोग तथा कूल्हा/घुटना प्रत्यारोपण विभाग
मेडिसिन विभाग | न्यूरो सर्जरी विभाग | इमरजेन्सी एवं क्रिटिकल केयर विभाग | रेडियोलॉजी विभाग
यूरोलॉजी विभाग | हृदय रोग विभाग | टी.बी. एवं चेस्ट रोग विभाग | गैस्ट्रोलॉजी विभाग | नैफ्रोलॉजी विभाग*

आप सभी को होली की हार्दिक शुभकामनाएं

डॉ. करुणा
M.B.B.S., M.D. (OBG, KGMU, Lucknow)
DNB (Fetal Medicine)
Fellowship in Reproductive Medicine
Expert in IVF & Fetal Medicine
स्त्री एवं प्रसूति रोग, गम्भीर प्रसव, आई.वी.एफ.
निःसन्तानता विशेषज्ञ

डॉ. हर्षित अग्रवाल
M.B.B.S., M.S.
M.Ch. (Neuro Surgery)
दिमाग नस एवं रीढ़ की हड्डी रोग विशेषज्ञ

डॉ. हेमेन्द्र कुमार गंगवार
M.B.B.S., M.D. (Peadiatrics)
नवजात शिशु एवं बाल रोग विशेषज्ञ

डॉ. अभिषेक सक्सेना
M.B.B.S., M.S.(Surgery)
जनरल एवं लैप्रोस्कोपिक सर्जन

डॉ. ऋषि अग्रवाल
M.B.B.S., M.S.
D.N.B. (Uro Surgery)
दूरबीन विधि से गुर्दे, पेशाब की थैली/ पेशाब नली की पथरी, गदूद आदि के इलाज/ऑपरेशन विशेषज्ञ

डॉ. दीपक गुप्ता
M.B.B.S., M.D. (Anaesthesia)
FELLOWSHIP IN PAEDIATRIC ANAESTHESIA
एनेस्थेटिस्ट एवं पीडियाट्रिक एनेस्थेसिया/ क्रिटिकल केयर विशेषज्ञ

डॉ. हिना गुप्ता
B.A.M.S., D.R. C.H.
स्त्री एवं प्रसूति रोग

डॉ. नीरव आनन्द सिंह
M.B.B.S., M.S. (Ortho) F.N.B.
हड्डी एवं जोड़ रोग, आर्थोस्पाइनल सर्जरी, कूल्हा व घुटना प्रत्यारोपण विशेषज्ञ

डॉ.मो. आरिफ हुसैन
M.B.B.S., M.D. (Chest)
टी.बी., आस्थमा तथा फेफड़ों के गम्भीर रोग विशेषज्ञ

डॉ. आंचल अग्रवाल
M.B.B.S., M.D. (Medicine)
फिजीशियन तथा हृदय, रक्तचाप, मधुमेह तथा श्वांस रोग विशेषज्ञ

डॉ. आशुतोष कुमार
M.B.B.S., M.S. (Ortho), Gold Medalist
हड्डी एवं जोड़ रोग तथा घुटना/कूल्हा प्रत्यारोपण विशेषज्ञ

डॉ. राकेश मिश्रा
M.B.B.S., M.D. (Physician) Dip.Card
वरिष्ठ फिजीशियन एवं हृदय रोग विशेषज्ञ

कर्मचारी नगर, मिनी बाईपास रोड, क्लब 7 के सामने इज्जतनगर, बरेली। मो. 7037395694, 7455088693
: website : www.radhikahospitalbly.com

रमज़ान मुबारक
तेरहवां रोज़ा इफ्तार - 24 मार्च 2024
सुन्नी - 06:27 बजे
शिया - 06:35 बजे
चौदहवां रोज़ा सहरी - 25 मार्च 2024
सुन्नी - 04:47 बजे
शिया - 04:38 बजे
नोटः- सहरी व इफ्तार में क्षेत्रवार समय में परिवर्तन हो सकता है।
केजीएन ब्रिक फील्ड, देवीपुरा
नफीस अहमद
मो. 9412433389

शिव इन्टरप्राईजेज
फोम एण्ड प्लाई

गद्दे, सोफे का सामान, पर्दे, प्लाई बोर्ड, दरवाजे, सनमाइका
हार्डवेयर, फर्नीचर
सिकलापुर, बरेली
9897245877

यू-डायस कोड होगा निष्क्रिय तीन मदरसों का बंद होना तय

अल्पसंख्यक कल्याण अधिकारी ने बीएसए को लिखा पत्र

कार्यालय संवाददाता, पीलीभीत

- यू-डायस कोड को नहीं कर रहे थे अपडेट
- पूरनपुर का एक व पीलीभीत के दो मदरसे शामिल

अमृत विचारः यू-डायस कोड पर सूचनाएं अपडेट न करने पर जिले के तीन मदरसों पर कार्रवाई की तलवार लटक गई है। प्रभारी जिला अल्पसंख्यक कल्याण अधिकारी ने बीएसए को तीनों मदरसों के यू-डायस कोड निष्क्रिय करने को पत्र लिखा है। ऐसे में इन मदरसों का संचालन बंद होना तय माना जा रहा है।

जनपद में 197 मदरसे संचालित हैं। इन सभी मदरसों को यू-डायस (यूनिफाइड डिस्ट्रिक्ट इनफॉरमेशन सिस्टम) कोड जारी किए गए हैं। इसके माध्यम से सभी मदरसा संचालकों को छात्रों का प्रोफाइल, शिक्षकों का प्रोफाइल समेत अन्य सूचनाएं यू-डायस प्लस पोर्टल पर अपडेट करनी होती हैं। गत माह प्रभारी जिला अल्पसंख्यक कल्याण अधिकारी द्वारा सभी मदरसा संचालकों को यू-डायस प्लस पोर्टल पर छात्रवार डाटा एंट्री कार्य पूरा करने के निर्देश दिए गए थे। मगर कुछ मदरसों द्वारा यू-डायस कोड को अपडेट नहीं किया गया। बीएसए कार्यालय से प्राप्त रिपोर्ट के अनुसार 197 मदरसों में से तीन मदरसे ऐसे पाए गए, जिन्होंने यू-डायस कोड को अपडेट करने का कार्य शुरू तक नहीं किया। जिससे यू-डायस पोर्टल पर मदरसों की प्रगति शून्य पाई गई। इधर बीएसए कार्यालय की रिपोर्ट के आधार पर प्रभारी जिला अल्पसंख्यक कल्याण अधिकारी रोहित सिंह ने बीएसए को पत्र भेजकर मदरसा रसूल बक्श सिमरिया ताल्लुके महाराजपुर पूरनपुर, मदरसा गुलशने मुस्तफा ग्राम पुल खमरिया और मदरसा निजाम-ए-अलमदार गजरौला का यू-डायस कोड निष्क्रिय करने को कहा है।

> जनपद में संचालित किए जा रहे मदरसों को यू-डायस कोड पर छात्रवार डाटा इंट्री के निर्देश दिए गए थे। बीएसए कार्यालय से प्राप्त रिपोर्ट के मुताबिक तीन मदरसों द्वारा अपडेशन का कार्य शुरू करना नहीं पाया गया है। इन तीनों मदरसों के यू-डायस कोर्ड निष्क्रिय करने को बीएसए को पत्र भेजा गया है। - **रोहित सिंह**, प्रभारी जिला अल्पसंख्यक कल्याण अधिकारी

जिले के 27 मदरसे पहले से ही रडार पर

करीब डेढ़ माह पूर्व प्रदेश भर के मदरसों की एसआईटी जांच के निर्देश दिए गए थे। जांच में प्रदेश भर में 13 हजार मदरसे अवैध तरीके संचालित होना पाए गए हैं। अधिकारियों के मुताबिक इसमें पीलीभीत जिले के 27 मदरसे भी अवैध तरीके से संचालित मिले हैं। इसमें भारत-नेपाल सीमा से सटी पूरनपुर तहसील के सात मदरसे और कलीनगर तहसील क्षेत्र का एक मदरसा शामिल है। यह सभी मदरसे बिना मान्यता संचालित किए जा रहे थे। इन सभी मदरसों को बंद करने की सिफारिश की गई है। अधिकारियों को शासन के आदेश का इंतजार है

31 को प्रबुद्ध सम्मेलन को संबोधित करेंगे मुख्यमंत्री

पीलीभीत, अमृत विचार : लोकसभा चुनाव के दौरान पहले चरण में होने वाले मतदान से ठीक 19 दिन पहले सूबे के मुख्यमंत्री योगी आदित्यनाथ पीलीभीत में होंगे। यहां वह प्रबुद्ध सम्मेलन को संबोधित करेंगे। उनका कार्यक्रम मिलने के बाद भाजपाई तैयारियों में जुट गए हैं।

जनपद में मतदान 19 अप्रैल को होना है। प्रशासन आचार संहिता का पालन कराने में जुटा हुआ है। इसी बीच चुनावी तैयारियों को धार देने के लिए जिले में वीवीआईपी एंट्री 31 मार्च से शुरू हो जाएगी। सूबे के मुख्यमंत्री योगी आदित्यनाथ पीलीभीत आएंगे। यहां वह दोपहर एक बजे प्रबुद्ध सम्मेलन करेंगे। जिसमें चिकित्सक, अधिवक्ता, अध्यापक, प्रधानाचार्य, चार्टर्ड अकाउंटेंट आदि को आमंत्रित किया जा रहा है। इसकी तैयारियों में भाजपा नेता जुट गए हैं। कार्यक्रम स्थल के लिए जगह चिह्नित की जा रही हैं। उधर, प्रशासनिक अमला भी अलर्ट हो गया है।

एक्सिस बैंक के प्रबंधक समेत चार पर धोखाधड़ी की रिपोर्ट

संवाददाता, बीसलपुर

- कोर्ट के आदेश पर करेली थाना पुलिस ने की कार्रवाई

अमृत विचारः कोर्ट के आदेश पर करेली थाना पुलिस ने ग्राम भदेंगकंजा निवासी पुष्पेंद्र सिंह की ओर से धोखाधड़ी और अमानत में खयानत की धाराओं में रिपोर्ट दर्ज की है। जिसमें एक्सिस बैंक के शाखा प्रबंधक, क्षेत्रीय प्रबंधक, कर्मचारी अंकित गंगवार और जुबैर को आरोपी बनाया है।

दर्ज की गई रिपोर्ट में पीड़ित ने बताया कि उसने वर्ष 2019 में एक्सिस बैंक से ट्रैक्टर लोन लिया था। इसकी किस्त वह बीसलपुर व पीलीभीत में जमा करते थे। 16 जून 2022 को आरोपी अंकित गंगवार व जुबैर घर आए और ऋण चुकाने के लिए समझौता किया। दोनों ने 1.95 लाख रुपये लिए और उसकी रसीदें भी दीं। मगर अदेय प्रमाण पत्र नहीं दिया। इस पर वह बैंक कार्यालय गए। क्षेत्रीय प्रबंधक बरेली ने आश्वासन दिया कि शीघ्र अदेय प्रमाण पत्र मिल जाएगा। पांच जून 2023 को पीड़ित के पास 38041 रुपये के बकाया का मैसेज पहुंचा। आरोपियों ने मिलकर जालसाजी की। उस वक्त शिकायत की गई लेकिन पुलिस ने कार्रवाई नहीं की। अब कोर्ट के आदेश पर पुलिस रिपोर्ट दर्ज कर जांच में जुट गई है।

शहीदी दिवस पर बलिदानियों को किया याद

पूरनपुर। भगत सिंह, सुखदेव और राजगुरु के शहादत दिवस पर शनिवार को भाकपा माले कार्यालय पर कार्यक्रम हुआ। लोकतंत्र बचाओ, देश बचाओ नारे के साथ सत्ताधारी भाजपा को आगामी चुनाव में सत्ता से हटाने का संकल्प लिया गया। जिला सचिव देवाशीष राय ने कहा कि चुनाव जीतने के लिए विपक्षी गठबंधन के नेताओं को गिरफ्तार किया जा रहा है। इलेक्टोरल बांड के महाघोटाले में सरकार को खुद जवाब देना चाहिए। पहले झारखंड के मुख्यमंत्री हेमंत सोरेन, दिल्ली के उप-मुख्यमंत्री मनीष सिसोदिया, सांसद संजय सिंह को जेल भेजा गया और अब मुख्यमंत्री अरविंद केजरीवाल को गिरफ्तार किया है। इस मौके पर जिला प्रभारी अफरोज आलम, देवी दयाल, इल्यास, रामपाल, आदर्श वर्मा, वसीउल्ला, नासिर, रामकांती आदि मौजूद रहे।

बाजार में उमड़े खरीदार, कई बार लगा जाम

बाजार में गुझिया, नमकीन के साथ पूजन सामग्री की दुकानों पर जमकर की गई खरीदारी

कार्यालय संवाददाता, पीलीभीत

अमृत विचार : तराई की फिजा में होली का रंग चढ़ चुका है। हर कोई होली के उल्लास व उमंग में डूबा नजर आ रहा है। फिजा में होली का रंग व तराने घुल गए हैं। रंग बरसे भीगे चुनर वाली...होली खेले रघुवीरा...जैसे गीतों की धूम हर तरफ सुनाई देने लगी है। सरकारी कार्यालयों में भी शनिवार को जमकर होली खेली गई। अब समस्त कार्यालय होली के चलते बंद रहेंगे। जो अब 26 मार्च को खुलेंगे।

इधर, होलिका दहन से एक दिन पहले शनिवार को बाजार गुलजार दिखा। सुबह से ही बाजार में पर्व के लिए खरीदारी करने वालों की भीड़ उमड़ी। कपड़े, नमकीन, गुझिया के अलावा बेकरी की दुकानों पर ग्राहकों की भीड़ दिखी। भीड़ की वजह से बाजार में जाम की स्थिति बनी रही। आलम यह था कि वाहन तो दूर की बात, पैदल निकलना भी मुश्किल हो गया। शहर के गल्ला मंडी, लोहा मंडी, सब्जी मंडी, ड्रमंडगंज चौराहा, नावेल्टी चौराहा, लक्ष्मी टॉकीज, छिपियान मस्जिद, चूड़ी वाली गली समेत अन्य बाजार में भीड़ बनी रही। कोई पूजन की सामग्री ले रहा था तो कोई किराना की दुकान पर घरेलू राशन आदि खरीदता रहा। सबसे ज्यादा भीड़ रेडीमेड कपड़ों की दुकानों पर देखने को मिली। इतना ही नहीं टेलर की दुकानों पर भी कपड़े सिलाई करने के लिए लाइन लगी दिखाई दी। युवाओं ने कपड़े की दुकानों पर जींस, टीशर्ट, लेडीज में आए लेटेस्ट फैशन के कपड़ों की जमकर खरीदारी की। कपड़े के साथ खाने-पीने की वस्तुएं भी खूब खरीदी गईं। शहर के साथ ही ग्रामीण क्षेत्रों की बाजारों में चिप्स, पापड़ और नमकीन खरीदने के लिए लोगों की भीड़ रही। हर बार की तरह इस बार भी दुकानों पर रेडीमेड गुझिया की खूब डिमांड रही। कुछ लोगों ने गुझिया बनाने के लिए बाजार पहुंचकर मावा की खरीदारी भी की। वहीं होली पर मिठाई खरीदने के लिए दुकानों पर लोगों की भीड़ उमड़ी। सुबह से बाजार में उमड़ी भीड़ की वजह से बाजार में दिन भर जाम लगता रहा। पुलिस की ओर से की गई ट्रैफिक कंट्रोलिंग व्यवस्था ध्वस्त दिखी।

गुलाल, रंग, पिचकारी की खरीदारी करते लोग। ● अमृत विचार

- सरकारी कार्यालयों में खेली गई होली, अब दो दिन रहेंगे बंद
- देर रात तक बाजारों में खरीदारी करते दिखे लोग

हथौड़े वाली पिचकारी को चेक करता बच्चा। ● अमृत विचार

रंग-गुलाल की दुकानों पर लगी रही भीड़

होलिका दहन से पहले रंग खेलने की तैयारियों को लेकर लोग जुटे हुए हैं। शनिवार को कपड़ों की दुकानों के अलावा रंग गुलाल की दुकानों पर लोग रंग गुलाल की खरीदारी करते नजर आए। इस बार भगवा रंग के गुलाल, स्प्रे, सिलेंडर स्काई शॉट आदि की डिमांड अधिक रही। वहीं पिचकारी को लेकर भी खरीदारों का तांता लगा रहा। इस बार बाजार में देसी पिचकारियों की धूम रही।

होलिका दहन की होने लगी तैयारी

कपड़े, गुझिया, नमकीन और चिप्स, पापड़ की खरीदारी के साथ ही अब होलिका दहन की तैयारी भी शुरू हो गई है। शहर से लेकर ग्रामीण इलाकों में भी होलिका दहन स्थलों पर सजावट कराने के साथ ही लकड़ी आदि लाकर रख दी गई है। वहीं होली के लिए लकड़ी की मांग बढ़ने के साथ ही विक्रेताओं ने लकड़ी के दाम भी बढ़ा दिए हैं। लकड़ी की टालों के साथ ही कई जगह सड़क किनारे लकड़ी बेची जा रही है।

लेखराज चौराहे पर होली के लिये रखीं लकड़ियां।

होली के लिए फुटपाथ पर सजा जौ और गन्ना

होलिका पूजन में जौ और गन्ने से पूजा की जाती है। इसको लेकर शहर के सुनगढ़ी तिराहा, रंगीला चौराहा, गैस चौराहा पर रोड किनारे जौ और गन्ने की बिक्री होना शुरु हो गई है। होली को लेकर एक गन्ना 20 से 25 रुपये तक बेचा जा रहा है। जबकि जौ भी 10 रुपये के भाव में बिक रही है। लोगों ने पूजन के लिए गन्ने और जौ खरीदे।

दस सूत्रीय मांगों को लेकर सौंपा ज्ञापन

माधोटांडा। अन्नदाता किसान यूनियन ने शहीद भगत सिंह का बलिदान दिवस मनाया। इसके बाद तहसील पहुंचकर दस सूत्रीय मांगों को लेकर राष्ट्रपति को संबोधित ज्ञापन एसडीएम कलीनगर आशुतोष गुप्ता को सौंपा गया। जिसमें कहा कि एमएसपी को लेकर कानून बनाया जाए। मजदूरों का कर्ज माफ हो। मनरेगा को कृषि के साथ जोड़ा जाए। फसल बीमा योजना को लेकर क्लेम जल्द दिलाया जाए। भूमि अधिग्रहण कानून 2023 को लागू किया जाए। ईवीएम को बंद करने की भी मांग की गई। ज्ञापन देने वालों में जिला अध्यक्ष गुरविंदर सिंह, बलजिंदर सिंह, जुल्फिकार खान, जीशान खान, मोइनुद्दीन खान आदि थे।

होली की मस्ती में डूबे बच्चे, खूब उड़ाया गुलाल, बोले- हैप्पी होली

संवाददाता, बिलसंडा

अमृत विचार: नगर सहित आसपास के स्कूल-कॉलेजों में शनिवार को जमकर रंग गुलाल उड़ा। मौज मस्ती से सराबोर होकर होली खेली गई। बच्चों ने एक-दूसरे को रंग लगाया तो शिक्षक शिक्षिकाएं भी पीछे नहीं रहे। बच्चों ने भी हैप्पी होली के साथ ही स्कूल परिसर में जमकर मस्ती की।

हैप्पी ब्लू वर्ड पब्लिक स्कूल में बच्चों ने होली मनाई। शिक्षक-शिक्षिकाओं के अलावा स्कूल प्रबंधक विक्रम नरेश जायसवाल, प्रधानाचार्य असीम जौहरी, सतनाम सिंह, डॉ. गौरव शुक्ला, अवध नरेश जायसवाल ने बच्चों को होली का महत्व समझाया। नेशनल पब्लिक स्कूल, रश्मि धर्मेंद्र इंटर कॉलेज, गंगाराम मेमोरियल इंटर कॉलेज, त्रिलोकानंद हायर सेकेंडरी स्कूल, स्वामी विवेकानंद इंटर कॉलेज, सरस्वती शिशु मंदिर, विद्या मंदिर, शहीद भगत सिंह इंटर कालेज, रूप देवी पब्लिक इंटर कॉलेज, कृष्णा नरेश महाविद्यालय गौहनियां, आरपीएमपी इंटर कॉलेज बमरौली, आरडी पब्लिक स्कूल में भी बच्चों ने शिक्षकों संग होली का लुत्फ उठाया। गुलाल से होली खेलने की सलाह दी गई।

एक दूसरे को रंग लगाने के लिए तैयार बच्चे। ● अमृत विचार

- अध्यापकों ने भी खूब खेली होली, पक्के रंगों का इस्तेमाल न करने की अपील

होली मिलन समारोह में जुटे स्वयंसेवक और व्यापारी

होली मिलन समारोह में स्वयंसेवक और व्यापारी। ● अमृत विचार

बिलसंडा, अमृत विचार: राष्ट्रीय स्वयंसेवक संघ, विश्व हिंदू परिषद, बजरंग दल एवं उत्तर प्रदेश उद्योग व्यापार मंडल की ओर से शनिवार को संयुक्त रूप से गांधी स्मारक सुंदरलाल इंटर कॉलेज मैदान पर होली मिलन समारोह आयोजित किया गया। सभी ने एक-दूसरे को रंग लगाया। बुजुर्ग समाजसेवियों ने युवा पीढ़ी के समक्ष होली की विशेषताओं का विस्तार से वर्णन किया। राष्ट्रीय स्वयंसेवक संघ के जिला प्रचारक मुकेश राठौर, नगर कार्यवाह विमल जायसवाल, संघ चालक अशोक शुक्ला, विहिप नेता नवनीत मिश्रा, राजीव मिश्रा, केके शुक्ला, अशोक गुप्ता, व्यापार मंडल के नगर अध्यक्ष अवनीश जायसवाल, युवा अध्यक्ष देवदत्त सक्सेना बबलू, अंकित जायसवाल, विमल गुप्ता, रामरतन कुशवाहा, विकेश जायसवाल, माहेश्वर नाथ दुबे, सुमित जायसवाल, भाजपा मंडल अध्यक्ष विक्रम गंगवार, सुमित गुप्ता आदि मौजूद रहे।

होली पर रहेगा भद्रा का साया, होलिका दहन को मिलेगा 1.13 घंटे का समय

पीलीभीत। अमृत विचार : इस बार 24 मार्च को होलिका दहन है और 25 मार्च को धुलेंडी है। होलिका दहन फाल्गुन शुक्ल पूर्णिमा तिथि पर किया जाएगा। इस बार भी होलिका पर भद्रा का साया है। जिस वजह से होलिका दहन के लिए सिर्फ एक घंटे 13 मिनट का समय ही मिलेगा जो होलिका दहन लिए होगा। ज्योतिषाचार्य के मुताबिक इस समय में ही होलिका दहन करना सही माना जाएगा। इस बार भी होलिका दहन के अवसर पर भद्रा का साया है। इस कारण होलिका दहन भद्रा की समाप्ति के बाद किया जाएगा। पंचांग शुद्धि में भद्रा का खास महत्व है। पंडित बोल बम दुबे के मुताबिक पंचांगों के अनुसार 24 मार्च को पूर्णिमा तिथि का आरंभ सुबह 8:13 बजे से होगा और 25 मार्च दोपहर 11:45 बजे तक रहेगी। 24 मार्च को पूर्णिमा तिथि के आरंभ के साथ ही भद्रा लग रही है। रात में 11:13 बजे तक भद्रा रहेगी। ऐसे में भद्राकाल समाप्त होने के बाद ही होलिका दहन करना सही रहेगा। अत: होलिका दहन 24 मार्च रविवार को भद्रा समाप्ति के बाद रात्रि 11:14 से 12:27 के मध्य होलिका दहन शुभ रहेगा। वहीं होलिका का पूजन प्रदोष काल व रात्रिकाल में सही रहेगा। होलिका दहन बुराई पर अच्छाई की जीत का प्रतीक है और कहा जाता है कि इससे समृद्धि और खुशियां आती हैं और सभी नकारात्मकता और बीमारियां नष्ट हो जाती हैं।

इस तरह करें होली पूजन

पंडित बोल बम दुबे ने बताया कि प्रदोष काल में ही होलिका दहन करना सही होता है। पूजा के समय पूर्व या उत्तर दिशा की ओर मुंह करके बैठना चाहिए। साथ ही माला, रोली, गंध, पुष्प, कच्चा सूत, गुड़, साबुत हल्दी, मूंग, बताशे, गुलाल, नारियल, पांच प्रकार के अनाज की बालियां और साथ में एक लोटा जल पूजा में जरूर रखना चाहिए। जल लेकर होलिका के चारों ओर परिक्रमा करनी चाहिए। उसके बाद होली दहन करना चाहिए।

हर दर्द का इलाज करते हैं
डॉ. रूप किशोर
समय प्रातः 10 से दोपहर 3 बजे तक
गठिया
फालिज
जोड़ों एवं नसों का दर्द
झनझनाहट
सुन्नपन
फातिमा हॉस्पिटल
जगतपुर रोड, बरेली
9267043010

जे.पी. क्लीनिक
डा. जितेन्द्र पाल सिंह
B.A.M.S., (Kanpur)
Ex. H.O. जिला अस्पताल
फेमिली फिजीशियन
● दाँद, खाँज, खुजली, मुँहासे का इलाज
● बच्चों के जिगर, सूखा रोग एवं काली खाँसी का इलाज
● जोड़ों, घुटनों व गठियाँ के दर्द का इलाज।
● गुर्दों की पथरी (Kidney Stone) व गदूद (Prostate) का इलाज
बच्चों के सूखा रोग का तेल मुफ्त दिया जाता है।
हमारे यहाँ भफारा (Nebuliser) मुफ्त दिया जाता है
पता : बाजार सन्दल खान, निकट दूल्हा मियाँ की मजार, किला सिटी स्टेशन रोड, बरेली मो. 8791532206
सुबह 11 से 3 बजे तक
सायं 7.30 से 9.30 बजे तक
रविवार अवकाश

MEDICAL Lifelines OF BAREILLY अमृत विचार
विज्ञापन हेतु सम्पर्क करें :- 7464943582

चरक पैथलैब
विश्वसनीय परिणाम
स्वास्थ्य जाँच पैकेज की व्यापक रेंज
जांचों पर विशेष छूट
समस्त प्रकार की खून जांचे उपलब्ध
39-बी, एकता नगर, चाट बाजार के पास, नीरज लाईफ केयर हॉस्पिटल के सामने, बरेली
मो. 9410200042, 9410200047 समय प्रातः 8 से रात 9 बजे तक
घर से सैम्पल लेने की सुविधा उपलब्ध E-mail: pathlab.charak@gmail.com

डॉ. रजनीकांत साहू
MBBS, MS, MCh. (SGPGI, Lucknow)
Ex-Consultant-MAX Hospital, Delhi
वरिष्ठ न्यूरो सर्जन
मो. 7417389433
बरेली न्यूरो एण्ड स्पाईन सेन्टर
पता:- सी 427 डिवाइन हॉस्पिटल के सामने, के.के. हॉस्पिटल रोड, राजेन्द्रनगर, बरेली
सुविधायें:- सिर की चोट का इलाज व ऑपरेशन, ब्रेन ट्यूमर, दिमागी गांठ तथा ब्रेन हैमरेज का ऑपरेशन, गर्दन व पीठ का दर्द, सियाटिका, स्लिप डिस्क, स्पाइनल ट्यूमर का इलाज व ऑपरेशन, सिर दर्द व मिर्गी के दौरे का इलाज।
मिलने का समय प्रातः 10 से 12, सायं 6 से 8
7017678157

डा. सतेन्द्र शर्मा
M.D. (Ayu.)
बवासीर, भगन्दर रोग विशेषज्ञ
क्या आपकी हर सुबह परेशानी लेकर आती है
जैसे : शौच के समय जलन, दर्द एवं खून, मल द्वार के पास से मवाद व कपड़े खराब होते रहना।
क्षार सूत्र विधि द्वारा इन सभी बीमारियों से सम्पूर्ण निदान पायें।
श्रद्धा केयर अस्पताल
मिनी बाईपास, प्रेम नर्सरी के सामने, कर्मचारी नगर, नैनीताल रोड बरेली सम्पर्क सूत्र : 9758284825, 8077550393

यशस्वी क्लीनिक
डॉ. अनिल मिश्रा
एम.बी.बी.एस., एम.डी. (मेडिसिन)
डायबिटीज एवं हृदय रोग विशेषज्ञ
मो. 9896567597
स्वास्थ्य परामर्श
- डेंगू, टायफाइड, मलेरिया का उचित इलाज
- दिल सम्बन्धित बीमारियां
- शुगर, ब्लडप्रेशर, सीने में दर्द
- बुखार, खांसी, सांस सम्बन्धित बीमारियां
- थायराइड, गठिया, खून की कमी
- जिगर, पेट, लीवर, अल्सर, भूख न लगना, वजन घटना, कब्ज, उल्टी एवं दस्त की बीमारी
- दिमागी बुखार, मिर्गी के दौरे, एन्सेफलाइटिस,
- लकवा, स्ट्रोक, सर दर्द, माइग्रेन
- गुर्दे एवं पेशाब की तकलीफ, गुर्दे की पथरी, प्रोस्टेट का बढ़ना, पेशाब में खून आना व जलन।
समय: प्रातः 9:30 से 2:00 बजे एवं सायं 5:00 बजे से 8:00 बजे तक रविवार को अवकाश रहेगा।
पता:- फैज़ हास्पिटल के सामने बेसमेन्ट में, 100 फुटा रोड, बरेली
सम्पर्क सूत्र:- 7895161674, 7906502059

एक नजर

कोर्ट के आदेश पर छेड़छाड़ की रिपोर्ट दर्ज

बरखेड़ा। कोर्ट के आदेश पर पुलिस ने छेड़छाड़ और धमकाने की धाराओं में पांच लोगों के खिलाफ रिपोर्ट दर्ज की है। दर्ज की गई रिपोर्ट में क्षेत्र की एक महिला ने बताया कि गांव का रहने वाला कमलेश आए दिन से उससे अश्लील हरकतें करता है। नौ अक्टूबर 2023 की सुबह 11 बजे वह घर पर अकेली थी। तभी आरोपी घर में घुस आया और उसके साथ दुष्कर्म करने का प्रयास करने लगा। पीड़िता ने विरोध किया तो पिटाई कर दी। लोगों के जमा होने पर आरोपी जान से मारने की धमकी देकर भाग गया। शिकायत की तो उसके साथियों ने भी अभद्रता की। उस वक्त पुलिस से शिकायत की गई लेकिन सुनवाई नहीं हुई। तब कोर्ट की शरण ली। अब कोर्ट के आदेश पर रिपोर्ट दर्ज की गई है।

चार पर लगी गैंगस्टर एक्ट

बीसलपुर। कोतवाली पुलिस ने चार जालसाजों पर शिकंजा कसा है। कोतवाल अशोक पाल ने बताया कि ग्राम सिमरा अकबरगंज निवासी गैंग लीडर मनोज कुमार, संजीव कुमार, प्रवीण कुमार व ग्राम चंदपुरा निवासी राजवीर के विरुद्ध गैंगस्टर एक्ट के तहत रिपोर्ट दर्ज की गई है। यह गिरोह कूट रचित दस्तावेज तैयार कर धोखाधड़ी की घटनाओं को अंजाम देता है।

खेत पर गए किसान को मगरमच्छ ने मार डाला

देवहा नदी किनारे मिला अधखाया शव, शुक्रवार शाम घर से खेत पर जाने की बात कहकर निकला था किसान

संवाददाता, पीलीभीत/अमरिया

अमृत विचार: घर से खेत पर जाने की बात कहकर निकले बुजुर्ग किसान का क्षत विक्षत शव देवहा नदी के किनारे पड़ा मिला। बुजुर्ग की मौत मगरमच्छ के हमले में होना बताई जा रही है। सूचना मिलने के बाद पुलिस और सामाजिक वानिकी प्रभाग की टीम मौके पर पहुंची। शव को पोस्टमार्टम के लिए भेजा गया है।

अमरिया तहसील क्षेत्र के गांव भंगा मोहम्मदगंज निवासी 70 वर्षीय किसान रामभरोसे का खेत देवहा नदी के किनारे है। शुक्रवार शाम करीब छह बजे रामभरोसे खेत जाने की बात कहकर घर से निकले थे। देर शाम तक जब रामभरोसे घर नहीं पहुंचे तो परिजनों ने अन्य ग्रामीणों की जानकारी दी। इस पर ग्रामीणों की मदद से खोजबीन शुरू की गई, लेकिन रात में उनका कहीं कोई सुराग नहीं लग सका। शनिवार सुबह से ही परिजनों और अन्य ग्रामीणों ने उसकी तलाश शुरू कर दी। परिजनों के साथ कुछ लोग उस खेत की ओर भी खोजबीन के लिए गए, जहां राम भरोसे ने जाने की बात कही। करीब 11 बजे कुछ लोगों की निगाह भंगा मोहम्मदगंज पुल के पास नदी किनारे एक शव पर पड़ी। परिजनों समेत ग्रामीणों ने पास जाकर देखा तो अधखाया शव राम भरोसे का निकला। शरीर का काफी हिस्सा गायब था। ग्रामीणों ने इसकी जानकारी उनके अन्य परिजनों को भी दी।

सूचना मिलने के कुछ देर बाद ही उनके परिजन रोते-बिलखते मौके पर पहुंच गए। जानकारी मिलने के बाद तमाम लोगों की भीड़ मौके पर जमा हो गई। इस दौरान कुछ लोगों ने नदी के किनारे एक मगरमच्छ को भी देखा। घटना की जानकारी लगने के बाद सुनगढ़ी पुलिस और सामाजिक वानिकी प्रभाग की टीम भी मौके पर पहुंच गई। पुलिस ने शव को पोस्टमार्टम के लिए भेजा है।

घटनास्थल पर मृतक किसान की रोती बिलखतीं पुत्रियां व मौजूद पुलिस फोर्स।

नदी के किनारे दिखा मगरमच्छ।

- **अमरिया के गांव मोहम्मदगंज भगा गांव का रहने वाला था किसान**

मृतक रामभरोसे।

अक्सर देखे जाते हैं मगरमच्छ

रामभरोसे की खोजबीन करने के लिए उनके परिजनों के साथ अन्य ग्रामीण भी गए थे। सभी लोग जब देवहा नदी के किनारे पहुंचे तो एक मगरमच्छ शव को नोंचते दिखा। परिजनों ने ग्रामीणों की मदद से मगरमच्छ को बमुश्किल भगाया। उसके बाद शव को नदी के किनारे से निकाला। ग्रामीणों का कहना है कि इस क्षेत्र में मगरमच्छ अक्सर खेतों की तरफ आ जाते हैं। इससे पूर्व भी कुछ ग्रामीण मगरमच्छ के हमलों में घायल हो चुके हैं।

मृतक के तीन बेटे, दूसरे राज्यों में करते हैं काम

मृतक किसान रामभरोसे के तीन पुत्र छत्रपाल, रामगोपाल और प्रेमपाल एवं तीन पुत्रियां हैं। सभी विवाहित हैं। छत्रपाल राजस्थान में, रामगोपाल हल्द्वानी में एवं प्रेमपाल गुजरात में काम करते हैं। ग्रामीणों के मुताबिक रामभरोसे अपनी एक पुत्रवधू के साथ रहते थे। परिवार के पास मात्र एक एकड़ जमीन है। घटना के दौरान कोई भी पुत्र गांव में नहीं था। सूचना मिलने के बाद मृतक किसान की पुत्रियां मौके पर पहुंचीं। सभी का रो-रोकर बुरा हाल है।

> घटना की जानकारी मिलने के बाद घटनास्थल पर जाकर मौका मुआयना किया गया। मगरमच्छ के हमले में मौत होने की बात कही जा रही है, लेकिन मौके पर ऐसे कोई निशान देखने को नहीं मिले हैं। पोस्टमार्टमके बाद ही स्थिति स्पष्ट हो सकेगी।
>
> – **पीयूष मोहन श्रीवास्तव**, वन क्षेत्राधिकारी, सामाजिक वानिकी प्रभाग

स्टेशन रोड पर लगाया गया बैरियर

संवाददाता, पूरनपुर

- **ई-रिक्शा और चौपहिया वाहनों का रोका गया प्रवेश**
- **एसडीएम से की गई थी जाम से निजात दिलाने की मांग**

अमृत विचार: जाम से निजात दिलाने के लिए स्टेशन रोड पर बैरियर लगाकर बड़े वाहनों का प्रवेश रोक दिया गया। इससे राहगीरों को काफी राहत मिली।

होली पर्व को लेकर कस्बे में खरीदारी करने के लिए भारी भीड़ उमड़ रही है। इससे स्टेशन रोड, मेन मार्केट और सीमेंट रोड पर पिछले कई दिनों से जाम की समस्या बनी हुई थी। पुलिस की ओर से जाम से निजात के लिए कोई इंतजाम नहीं किया गया। शुक्रवार को अखिल भारतीय उद्योग व्यापार मंडल ने एसडीएम राजेश कुमार शुक्ला को ज्ञापन सौंपकर समस्या से निजात दिलाने की मांग की थी। इस दौरान पर्व पर जाम से होने वाली परेशानियां बताकर नगर में कार और ई-रिक्शा के पर प्रवेश रोक लगाने की मांग की गई थी। व्यापारियों की मांग पर शनिवार को नगर के स्टेशन रोड पर बड़े वाहनों के प्रवेश के लिए नगर पालिका चौराहे पर बैरियर लगा दिया गया।

बैरियर के पास होमगार्ड की ड्यूटी लगाई गई] जिससे कार और अन्य चौपहिया वाहनों के अलावा ई&रिक्शा को जाने से रोका गया। बैरियर लगा होने से कई बड़े वाहन और कारों को वापस कर दिया गया। इससे स्टेशन रोड पर राहगीर पैदल और बाइक के सहारे पहुंच सके। इससे जाम की समस्या नहीं बनी। हालांकि ई&रिक्शा चालक गलियों से होकर सवारियों को ढोते रहे। संकरी गलियों में उनके घुसने से आवागमन प्रभावित रहा।

स्टेशन रोड पर लगाया गया बैरियर। ● अमृत विचार

खाई में पलटी जिला पंचायत सदस्य की कार, बेटा घायल

बीसलपुर, अमृत विचार: रेलवे क्रॉसिंग के पास जिला पंचायत सदस्य की कार खाई में पलट गई। हादसे में जिला पंचायत सदस्य का बेटा घायल हो गया। जबकि उसके भाई को मामूली चोट आई।

बालाजी कॉलोनी निवासी जिला पंचायत सदस्य रेनू राज का पुत्र निक्की छोटे भाई नवराज के साथ कार में सवार होकर शनिवार सुबह आठ बजे मंडी समिति से सब्जी व फल खरीदने जा रहे थे। रेलवे क्रॉसिंग के पास कार सामने से आ रहे दुपहिया वाहन को बचाने के चक्कर में अनियंत्रित होकर खाई में पलट गई। लोगों ने कार के भीतर फंसे निक्की और नवराज को बाहर निकाला। नवराज को चोट भी आई। उसे निजी अस्पताल में भर्ती कराया गया। पुलिस ने क्रेन की मदद को कार को बाहर निकलवाया।

मेडिकल कॉलेज में मरीज से अभद्रता, वीडियो वायरल

कार्यालय संवाददाता, पीलीभीत

- **एंटी रेबीज का इंजेक्शन लगवाने को लेकर हुआ विवाद**

अमृत विचार : संयुक्त चिकित्सालय से मेडिकल कॉलेज बनने के बाद सुविधा तो बढ़ी लेकिन मरीजों के लिए मुसीबतें कम नहीं हो रही हैं। इमरजेंसी के बाहर प्रसव के मामले की जांच अभी तक पूरी नहीं हो सकी है। वहीं अब मेडिकल कॉलेज का एक और वीडियो सोशल मीडिया पर वायरल हो रहा है। जिसमें डॉक्टर मरीज के साथ अभद्रता करते दिखाई दे रहे हैं। इस मामले को लेकर मेडिकल कॉलेज के अफसर चुप्पी साधे हुए हैं। सीएमएस का तर्क है कि मामला संज्ञान में नहीं है।

सोशल मीडिया पर शनिवार को एक वीडियो वायरल हुआ। जिसमें मेडिकल कॉलेज की ओपीडी में बैठे एक डॉक्टर मरीज से अभद्रता करता दिखाई दे रहे हैं। बताते हैं कि मरीज की किसी बात को लेकर डॉक्टर से कहासुनी हो गई। वीडियो में डॉक्टर अपने टेबल पर कागज फेंककर ओपीडी छोड़कर भी जाता दिख रहा। हालांकि मेडिकल कॉलेज के स्टाफ का तर्क है कि मरीज एंटी रेबीज का इंजेक्शन लगवाने के लिए आया था। पांच दिन से लगातार आ रहा था। उसे इंजेक्शन भी लगाया गया था। मगर इसके बाद भी बाहर की दवा लिखने का दबाब बना रहा था। जबकि एक इंजेक्शन लगने के बाद दूसरा इंजेक्शन तीसरे और फिर सातवें दिन लगता है। मगर वह बेवजह दवाब बना रहा था। सीएमएस डॉ. संजीव सक्सेना ने बताया कि मामला संज्ञान में नहीं है।

छप्पर में लगी आग, तीन पशु झुलसे

पीलीभीत, अमृत विचार: मरौरी ब्लॉक के खरौंसा शौकत नगर गांव निवासी रामेश्वर मजदूरी करते हैं। शनिवार को उनके छप्पर में आग लग गई। हादसे में तीन पशु और घरेलू सामान जल गया। जानकारी मिलने पर सांसद वरुण गांधी ने अपनी टीम को गांव भेजा। सांसद के प्रतिनिधि मंडल में कुलदीप त्यागी, बबलू वर्मा, बालक राम वर्मा, नन्हे लाल कश्यप, रेशम सिंह, रामबाबू, सूरज शुक्ला गांव पहुंचकर पीड़ित परिवार से मिले। राजस्व अधिकारियों को सूचना दी गई। टीम ने मौका मुआयना किया। पीड़ित को मुआवजा दिलाने का भी आग्रह किया गया।

मेला कमेटी पर 12 लाख रुपये गबन करने का आरोप, रिपोर्ट

माधोटांडा, अमृत विचार : सेल्हा बाबा कमेटी की ओर से आयोजित होने वाले मेले से होने वाली 12 लाख रुपये आय का कमेटी के चार लोगों ने गबन कर लिया। पूर्व प्रबंधक की ओर से चार लोगों के खिलाफ रिपोर्ट दर्ज कराई गई है। कस्बा माधोटांडा निवासी अब्दुल खलीफ खां की ओर से पुलिस को दी तहरीर में बताया कि वह सेल्हा मेला कमेटी में वर्ष 2023 में मेला प्रबंधक था। मेला समाप्त होने के बाद मेले का हिसाब सदर अकीलुररहमान खां को दे दिया गया। जिसके बाद वह अचानक बीमार पड़ गए थे। लंबे समय तक इलाज कराने के बाद जब लौटकर आए तो कमेटी के सदर अकीलुररहमान, सचिव मोहम्मद हनीफ, खंजाची अली बक्श और मोहम्मद सद्दीक से हिसाब करने को कहा तो जान से मारने की धमकी देने लगे। एसओ अचल कुमार ने बताया कि तहरीर के आधार पर रिपोर्ट दर्ज कर ली गई है। जांच कराई जा रही है।

दो मानदेय कर्मियों को बना दिया पीठासीन अधिकारी

कार्यालय संवाददाता, पीलीभीत

- **लापरवाही पर सीडीओ ने ड्रमंड कॉलेज के प्रधानाचार्य को थमाया कारण बताओ नोटिस**

अमृत विचार: लोकसभा चुनाव में ड्यूटी करने वाले कर्मचारियों के डाटा फीडिंग में गड़बड़ी के मामले सामने आ रहे हैं। ऐसा ही एक मामला ड्रमंड कॉलेज का सामने आया है। कॉलेज द्वारा कर्मचारियों के भेजे गए डाटा में दो मानदेय कर्मियों को प्रवक्ता दर्शा दिया गया। जिससे मानदेय कर्मियों को पीठासीन अधिकारी की जिम्मेदारी दे दी गई। इधर मामले की जानकारी मिलने पर सीडीओ ने ड्रमंड कॉलेज के प्रधानाचार्य को कारण बताओ नोटिस जारी करते हुए तीन दिन के अंदर स्पष्टीकरण देने के निर्देश दिए हैं।

लोकसभा चुनाव को लेकर सभी विभागों को कर्मचारियों का डाटा ऑनलाइन फीड कराने के निर्देश दिए गए थे। डाटा के आधार पर कर्मचारियों की ड्यूटी पीठासीन अधिकारी और मतदान अधिकारियों के रूप में लगाई गई है। इधर शुक्रवार को सीडीओ कार्यालय में पहुंचे करतार पाल और महिपाल ने प्रार्थना पत्र देकर बताया कि वे दोनों ड्रमंड राजकीय इंटर कॉलेज में बतौर मानदेय पर अतिथि विषय विशेषज्ञ हैं। मगर कॉलेज द्वारा भेजे गए डाटा में उनका पदनाम प्रवक्ता दर्शा दिया।

मामला संज्ञान में आने पर सीडीओ धर्मेंद्र प्रताप सिंह ने ड्रमंड राजकीय इंटर कॉलेज के प्रधानाचार्य संतोष कुमार को कारण बताओ नोटिस जारी किया है। भेजे गए नोटिस में कहा गया कि प्रतीत होता है कि कर्मचारियों का डाटा फीडिंग के बाद बिना परीक्षण किए फ्रीज कर दिया गया। जिस कारण यह स्थिति उत्पन्न हुई है। पत्र में तीन दिन के अंदर स्पष्टीकरण देने के निर्देश दिए गए हैं।

पुरानी रंजिश में मां-बेटे को पीटा

पीलीभीत, अमृत विचार: पुरानी रंजिश में मां-बेटे की पिटाई कर दी गई। आरोपियों ने ट्रैक्टर और बाइक भी तोड़ दी। पुलिस ने चार आरोपियों के खिलाफ रिपोर्ट दर्ज की है।

शहर के मोहल्ला मोहतसिम खां निवासी हरजिंदर कौर ने पुलिस को दी तहरीर में बताया कि मोहल्ले के कुछ लोगों से उनका पुराना विवाद है। 22 मार्च की शाम साढ़े सात बजे आरोपियों ने गाली गलौज की। विरोध करने पर उनकी व बेटे गुरजीत सिं की पिटाई कर दी। ट्रैक्टर और बाइक में तोड़फोड़ की गई। शोर पर आसपास के लोगों के जमा होने पर आरोपी जान से मारने की धमकी देकर चले गए। पुलिस ने मामले में नरेंद्र सिंह, पलविंदर सिंह, अमृत सिंह और कमलजीत कौर के खिलाफ रिपोर्ट दर्ज की है। उधर, सुनगढ़ी थाने में तहरीर देकर ग्राम गौहनिया निवासी सुनील दुबे ने बताया कि पुरानी रंजिश के चलते कुछ लोगों ने 17 मार्च को घर में घुसकर पिटाई कर दी। सुनगढ़ी पुलिस ने मामले में गांव के ही रमेश, मीना देवी समेत चार के खिलाफ रिपोर्ट दर्ज की है।

सार-संक्षेप

व्यापारियों ने ठाना है, मतदान प्रतिशत बढ़ाना है

पीलीभीत। उत्तर प्रदेश उद्योग व्यापार प्रतिनिधि मंडल के जिलाध्यक्ष एवं समाजसेवी अनूप अग्रवाल ने शनिवार को व्यापार भवन में बैठक की। उन्होंने कहा कि सभी को अपने मताधिकार का प्रयोग करना चाहिए। इसके साथ ही व्यापारियों को भी लोकतंत्र के इस पर्व में मतदान करने के साथ ही दूसरों को भी जागरूक करना चाहिए। लोकसभा चुनाव में वोटों का प्रतिशत बढ़ाने के लिए समस्त व्यापारी वर्ग महत्वपूर्ण भूमिका निभा सकते हैं। चुनाव में वोटों की प्रतिशत अधिक से अधिक हो सके, इसके लिए व्यापारियों से मतदान की अपील की गई। बैठक में जिला महामंत्री शैली अग्रवाल, नगर अध्यक्ष संजय गुप्ता, नगर महामंत्री अलाउद्दीन अंसारी, संरक्षक निमित्त अग्रवाल, निर्मित अग्रवाल, ऋषभ सिंह, कपीश अग्रवाल आदि मौजूद रहे।

जयंती पर राम मनोहर लोहिया को किया याद

पीलीभीत। नकटादाना चौराहा स्थित समाजवादी पार्टी कार्यालय पर राम मनोहर लोहिया की 114वीं जयंती मनाई गई। इसके साथ ही भगत सिंह, राजगुरु एवं सुखदेव को भी शहादत दिवस पर याद किया गया। जिला अध्यक्ष जगदेव सिंह जग्गा ने कहा कि राम मनोहर लोहिया ने देश की राजनीति में भावी बदलाव की बयार आजादी से पहले ही ला दी थी। उन्होंने अपनी प्रखर देशभक्ति और तेजस्वी समाजवादी विचारों के कारण अपने समर्थकों के साथ ही अपने विरोधियों के बीच अपार सम्मान हासिल किया। अपने दम पर शासन का रुख बदल दिया। इस मौके पर जिला महासचिव नफीस अंसारी, जिला उपाध्यक्ष नरेंद्र मिश्र कट्टर, अकबर अहमद अंसारी, अमित पाठक एडवोकेट, आसिफ अली कादरी, ज्योति प्रकाश शुक्ला, दीनदयाल वर्मा, कमलेश परिहार, मीना दीक्षित आदि मौजूद रहे।

शहीदी दिवस पर अर्पित की श्रद्धांजलि

पूरनपुर। पीलीभीत रोड पर उदय करनपुर गांव स्थित बापू फकीर सिंह निवास में शनिवार को सरदार भगत सिंह, राजगुरु, सुखदेव का शहीदी दिवस मनाया गया। शहीदों की याद में दो मिनट का मौन धारण कर श्रद्धा सुमन अर्पित करते हुए भावभीनी श्रद्धांजलि दी गई। इस मौके पर भारतीय किसान यूनियन स्वराज के मंडल अध्यक्ष सरदार सुखजीत सिंह औलख ने वीर शहीदों की देश के लिए दी गई कुर्बानियों के बारे में बताया। इस मौके पर जिला उपाध्यक्ष दलविंदर सिंह, डिप्टी कमिश्नर इंडस्ट्रीज आत्मदेव शर्मा, ग्राम प्रधान उदयकरनपुर जगजीत सिंह, कुलविंदर सिंह, गुरवीर सिंह सन्नी, वीरेंद्र सिंह विक्की, मनजिंदर सिंह मन्ना, मुख्तयार सिंह, गुरप्रीत सिंह सोनू आदि मौजूद रहे।

अच्छे फार्मासिस्ट बनकर देश-समाज की सेवा करें

पूरनपुर। पंडित राजेंद्र प्रसाद स्मारक कॉलेज ऑफ फार्मेसी में शनिवार को होली मिलन समारोह आयोजित किया गया। मुख्य अतिथि विधायक बाबूराम पासवान ने कॉलेज पहुंचकर फार्मेसी के छात्र-छात्राओं को पुरस्कृत किया। कॉलेज प्रबंधन ने मुख्य अतिथि का स्वागत किया। होली की बधाई दी। इस दौरान कॉलेज के चेयरमैन अमित मिश्रा, सोनू दीक्षित, अचलेंद्र मिश्रा, डॉ. सुनील कुमार, संतोष सिंह भदौरिया, बलवंत पासवान, बालकराम वर्मा आदि उपस्थित रहे। विधायक ने कहा कि विद्यार्थी मन लगाकर शिक्षा ग्रहण करें और अच्छे फार्मासिस्ट बनकर देश और समाज की सेवा करें।

विहिप कार्यालय पर मनाई होली, दीं शुभकामनाएं

पीलीभीत। विश्व हिंदू परिषद ने मोहल्ला साहूकारा स्थित मदन लाल की बगिया स्थित कार्यालय में होली उत्सव मनाया। ढोलक की थाप पर सुर से सुर मिलाकर होली के गीत गाए गए। गुलाल और फूलों के साथ होली खेली गई। आरएसएस के विभाग संघ चालक ओम प्रकाश ने सभी को होली की शुभकामनाएं दीं। शत प्रतिशत मतदान करने की भी अपील की गई। इस मौके पर जिला संगठन मंत्री प्रिंस गौड़, विनय गर्ग, डीएन शर्मा, जिला मंत्री मणिकांत मिश्रा, प्रवीन मोहन आदि मौजूद रहे।

उत्तराखंड के मुख्यमंत्री को भेंट की बांसुरी

पीलीभीत। उद्योग व्यापार प्रतिनिधि मंडल युवा के प्रदेश अध्यक्ष कपिल अग्रवाल ने शुक्रवार को उत्तराखंड के मुख्यमंत्री पुष्कर सिंह धामी से मुलाकात की। उनका पगड़ी पहनाकर व बांसुरी भेंट कर आभार जताया। बिजटी-सितारगंज तक मार्ग को फोरलेन कराने, टनकपुर से चलने वाली ट्रेनों का स्टॉपेज मझोला करने, टनकपुर से अमृतसर तक के लिए ट्रेन शुरू कराने की मांग की गई। इस मौके पर युवा व्यापार मंडल जिलाध्यक्ष शैली शर्मा, विकास अग्रवाल आदि मौजूद रहे।

RAVI CHILDREN'S ACADEMY
Situation Vacant
Apply offline for the following posts....

S.No	Post	Qualification
1	Principal	Post Graduate with B.Ed. , Min. 5 Years' Experience of teaching as P.G.T, Knowledge of Administration & Child pedagogy
2	Sport Teacher/ P.T.I	M.P.Ed., Achievement & Certificates in the field of Sport / Game at District/ State/ National level
3	Hindi/ Sanskrit (P.G.T)	Post Graduate with B.Ed. in relevant subject / Acharya (Sanskrit), C.T.E.T
4	Geography (P.G.T)	Post Graduate with B.Ed. in relevant subject, C.T.E.T
5	History (P.G.T)	Post Graduate with B.Ed. in relevant subject, C.T.E.T
6	Primary Teacher (Play Group)	Graduate & N.T.T.+ D.El.Ed.
7	Lab. Asst.	B.Sc.(Physics, Chemistry, Biology)
8	Office Asst. (Computer Operator)	B.Com with O- Level, Tally, Erp (Preference to Female Candidate)
9	Receptionist	Female (graduation with good communication skill in English)
10	Aaya	High School with interest in child care

Note: Apply offline with detailed resume and relevant supportive documents till **Friday, 5 April 2024**
Date of interview: **Sunday, 7 April 2024**
Address: Ravi Children's Academy, Near Dukh Haran Nath Temple, Patel Nagar, Gonda- 271001
Contact No – 9450944999

चार जोन और 17 सेक्टर में बांटी गई होली की सुरक्षा, हुड़दंगियों पर होगी सख्ती

कार्यालय संवाददाता, पीलीभीत

- **1319 जगहों पर होगा होलिका दहन, 06 स्थानों पर निकलेंगे जुलूस**

अमृत विचार : लोकसभा चुनाव की तैयारियों के बीच होली और ईद को सकुशल संपन्न कराने के लिए पुलिस सख्त इंतजाम करने में जुटी है। रविवार से 72 घंटे के लिए पुलिस हाई अलर्ट मोड पर रहेगी। अफसरों की भी जिम्मेदारी तय कर दी गई है।

जनपद में 1319 होलिका दहन स्थल हैं। इसके अलावा कुल छह जुलूस निकाले जाएंगे। इसे सकुशल संपन्न कराने के लिए एडीजी ने एक दिन पहले ही अफसरों के साथ समीक्षा करते हुए तैयारियों का जायजा लिया था। शहर में करीब 40 से अधिक स्थानों पर होलिका दहन होगा। इसको लेकर पुलिस प्रशासन की ओर से पूर्व में हुए विवादों को भी दिखवाया है। साथ ही खुराफात करने वालों को मुचलका पाबंद भी किया गया है। इस बार होली पर पुलिस की ओर से सुरक्षा खाका बड़े पैमाने पर तैयार किया गया है। चार जोन, 17 सेक्टर और 44 सब सेक्टर बनाए गए हैं। साथ ही चुनाव को लेकर एक प्लाटून पीएसी पहले ही जिले को मिल चुकी है। वहीं अब होली के मद्देनजर एक कंपनी पीएसी और मिली है। समस्त थानों के फोर्स के साथ पुलिस लाइन के फोर्स की भी ड्यूटी लगाई गई है। अति संवेदनशील और संवेदनशील इलाकों में सुरक्षा व्यवस्था अधिक सख्त रहेगी। इसके अलावा क्यूआरटी को लगातार भ्रमण पर रहकर क्षेत्र में शांति व्यवस्था बनाए रखने के निर्देश दिए हैं। चप्पे-चप्पे पर फोर्स की तैनाती रहेगी। करीब डेढ़ हजार पुलिसकर्मियों को लगाया गया है। इसके अलावा सुनगढ़ी और कोतवाली क्षेत्र में 20 से अधिक अति संवेदनशील स्थान चिह्नित किए गए हैं।

पांच सालों के खंगाले गए विवाद

एसपी के निर्देश पर पुलिस ने पिछले पांच सालों के उन विवादों को खंगाला है जिन पर होली के दिन डायल 112 पर कॉल की गई हो। वहां की स्थिति का पता लगाया गया। अगर विवाद की स्थित मिली तो मुचलका पाबंद कार्रवाई भी की गई है। पूर्व में विवादित रह चुके स्थानों को पहले ही चेक कर लिया गया है। सुनगढ़ी क्षेत्र में 2019 में जंगरौली गांव में हुए विवाद को लेकर भी दोनों पक्षों को मुचलका पाबंद किया गया है। इसी तरह अन्य थाना क्षेत्रों में भी मुचलका पाबंद की कार्रवाई की गई है।

यहां निकलेंगे होली के जुलूस

होली पर जिले भर में कई स्थानों पर जुलूस भी निकाले जाते हैं। इस बार भी परंपरागत तरीके से जुलूस निकाले जाएंगे। पुलिस की ओर से मिली जानकारी के अनुसार इस बार एक जुलूस सुनगढ़ी क्षेत्र के नौगवां पकड़िया से निकलेगा। वहीं कस्बे अमरिया, बांसखेड़ा और न्यूरिया कस्बे से निकलेगा। पूरनपुर क्षेत्र में कस्बे और शेरपुर कलां से जुलूस निकलेगा। जिनमें भारी पुलिस बल तैनात रहेगा। ताकि किसी तरह की कोई खुराफात न कर सके।

मिश्रित आबादी में रहेगी पुलिस तैनात

होली के दिन मिश्रित आबादी क्षेत्र में पुलिस को पहले से ही तैनात किया जाएगा। खासकर धार्मिक स्थलों पर पुलिस का पहरा रहेगा। मोबाइल वाहनों को भी अलर्ट किया जाएगा। इन इलाकों में भारी पुलिस बल तैनात रहेगा। शहर के मोहल्ला डालचंद, बैनी चौधरी, बाग गुलशेर खां, देशनगर, लाल रोड, मदीना शाह, लाल रोड, कमल्ले चौराहा, दुर्गा प्रसाद आदि इलाकों में पीएसी भी लगाई जाएगी।

थानावार होलिका दहन स्थल

कोतवाली	73
सुनगढ़ी	84
गजरौला	74
जहानाबाद	152
अमरिया	64
न्यूरिया	110
बीसलपुर	141
बिलसंडा	140
बरखेड़ा	110
दियोरिया कलां	82
पूरनपुर	148
माधोटांडा	53
हजारा	26
सेहरामऊ उत्तरी	62

कार सेवा
श्रीमान संत बाबा तारा सिंघ जी
कारसेवा सरहाली साहिब
संत बाबा घोला सिंघ जी
कारसेवा सरहाली साहिब
सलाना होले महल्ले दा
विशाल गुरमत समागम
24, 25, 26 मार्च 2024
कारसेवा गुरुद्वारा नानक प्याऊमहिंगापुर खीरी विखे
दीवान
दिन रात दे दीवान
24, 25 मार्च 2024
अमृत वेले तों रात 12 बजे तक
दिन दे दीवान
26 मार्च 2024
अमृत वेले तों शाम 4 बजे तक
गुरू पंथ दा दास : मुख सेवादार जः बाबा गुरनाम सिंघ
कारसेवा सरहाली साहिब, गोईन्दवाल साहिब, महिंगापुर (यू.पी.)
प्रकाशक/प्रार्थिक : समूह जत्थेदार अते देश विदेश दी संगत
सम्पर्क : 9838171717, 9814171717, 6230171717 (दफतर महिंगापुर)

कारसेवा वाले महापुरुष, निर्मले सन्त, निहंग सिंघ जत्थे बंदीआं, धार्मिक जत्थेबंदीआं दे नुमाइन्दे, गुरूद्वारा प्रबन्धक कमेटीआं अते देश विदेश दीआं संगतां दीवानां दीआं हाजरीआं भरनगीआं।
सिंघ साहिब ज्ञानी रघुबीर सिंघ जी
जः श्री अकाल तख़्त साहिब अमृतसर
सिंघ साहिब ज्ञानी बलविन्दर सिंघ जी
मुख ग्रन्थी श्री दरबार साहिब अमृतसर
ज्ञानी गुरचरन सिंघ जी
अरदासीऐ श्री दरबार साहिब अमृतसर
रागी जत्था
भाई हरजोत सिंघ जी जख़्मी
जलंधर वाले
रागी जत्था
भाई महताब सिंघ जी
जलंधर वाले
रागी जत्था
भाई हीरा सिंघ जी
गुः महिंगापुर वाले
कथावाचक
भाई इकबाल सिंघ जी
(पंजाब)
ढाडी जत्था
भाई निर्मल सिंघ जी नूर
(पंजाब)
ढाडी/स्टेज सैक्ट्री
भाई सुखविन्दर सिंघ जी अनमोल
(पंजाब)
कवीशर/स्टेज सैक्ट्री
भाई जोगा सिंघ जी भागोवाल
(पंजाब)
LIVE ON
CHARDIKLA TIME TV
VIRASAT TV
Amrit Baani
NANAK PIAO MAHINGAPUR TV
SIKH NEWS EXPRESS
SNE Gurbani
kar_sewa_mahingapur
Gurudwara Nanak Piao Mahingapur Kheri, U.P.

अमृत संचार
24, 25, 26 मार्च 2024
सवेरे 10 बजे
नोट :- अमृत अभिलाखी केसी इशनान करके समय सिर गुरू घर पहुँचन दी कृपालता करन जी।
रागी जॱथा
ਈ ਹਰਜੋਤ ਸਿੰਘ ਜੀ ਜ਼ਖਮੀ
ਜਲੰਧਰ ਵਾਲੇ
अरम्भ श्री अखण्डपाठ साहिब 22 मार्च 2024 सवेरे 9 बजे
भोग श्री अखण्डपाठ साहिब 24 मार्च 2024 सवेरे 10 बजे
आप जी परिवार समेत दीवानां दीआं हाजरीआं भर के तन, मन, धन नाल सेवा करके गुरू घर दीआं खुशियां प्राप्त करो जी।
दसमेश आई अस्पताल महिंगापुर अते
वन बीट अस्पताल भीरा
वलों
ऑखां अते जरनल चेकऑप
फ्री
24, 25, 26 मार्च 2024
गुरू का लंगर अतुट वरतेगा
बाहरों आईयां संगतां दी रिहाईश दा विशेष प्रबंध है जी।
नोट :-
बिन बुलाये जत्थे समय दी मंग ना करन जी। 2. जिन्हां नूं सतगुरां सवारियां बखशीयां हन, संगतां नू लै के आउण दी सेवा करके अपनीआं सवारियां सफलियां करो जी। 3. कोई भी सज्जन किसे किस्म दा नशा करके आउण दी खेचल ना करे।
Punjab Printers, Spn. 9839840241

सभी क्षेत्रवासियों को होले महल्ले गुरमत समागम व होली पर्व की ढेर सारी बधाई,
बृज मौर्या
प्रदेश उपाध्यक्ष/
संगठन प्रभारी किसान कांग्रेस
उत्तर प्रदेश व 137-विधानसभा पलिया

सभी क्षेत्रवासियों को होला महल्ला गुरमत समागम व होली पर्व की ढेर सारी बधाई,
दरवेश बस सर्विस
प्रो. उमेन्द्र सिंह
(सत्ता)
गुरपाल सिंह
निवास रकेहटी फार्म, बमनगर, पलिया खीरी

सभी क्षेत्रवासियों को होला महल्ला गुरमत समागम व होली पर्व की ढेर सारी बधाई
उत्तर प्रदेश पुलिस आपकी सेवा के लिए सदैव तत्पर
साहब लाल
चौकी प्रभारी
पुलिस चौकी परसपुर, थाना संपूर्णानगर खीरी

सभी क्षेत्रवासियों को होला महल्ला गुरमत समागम व होली पर्व की ढेर सारी बधाई,
बिंदर सिंह
प्रधान प्रतिनिधि,
क्षेत्र प.सदस्य
ग्राम पंचायत, विचित्रनगर सेमरी खीरी

सभी क्षेत्रवासियों को होला महल्ला गुरमत समागम व होली पर्व की ढेर सारी बधाई,
महेश कुमार
प्रधान / पूर्व ब्लाक प्रमुख
ग्राम पंचायत पलिया देहात
ब्लॉक पलिया कलां खीरी

सभी क्षेत्रवासियों को होला महल्ला गुरमत समागम व होली पर्व की ढेर सारी बधाई,
न्यू सतनाम हैंडलिंग लागीवेज प्राइवेट लि.
धालीवाल फीलिंग स्टेशन
धालीवाल सोबती शुगर कैमिकल इंडस्ट्रीज, सिंगाही
सम्पूर्णानगर रोड पलिया कलां खीरी
हरप्रीत सिंह (हैप्पी) धालीवाल

सभी क्षेत्रवासियों को होला महल्ला गुरमत समागम व होली पर्व की ढेर सारी बधाई,
विकास कपूर
(विक्की भैय्या)
पूर्व चेयरमैन, पलिया सोसायटी
निवास:- मकनपुर पलिया खीरी

सभी क्षेत्रवासियों को होला महल्ला गुरमत समागम व होली पर्व की ढेर सारी बधाई,
Indian Pathology &
Diagnostic Centre
प्रो. एच.एच. खान
निकट बस स्टैण्ड, ऑक्सफोर्ड वाली गली, सम्पूर्णानगर, लखीमपुर खीरी

सभी क्षेत्रवासियों को होला महल्ला गुरमत समागम व होली पर्व की ढेर सारी बधाई,
प्रीतपाल सिंह (मिट्ठू भैय्या)
पूर्व जिलापंचायत सदस्य पुत्र
निवास:- पलिया संपूर्णानगर मार्ग
ग्राम गदनिया, पलिया कलां खीरी

सभी क्षेत्रवासियों को होला महल्ला गुरमत समागम व होली पर्व की ढेर सारी बधाई,
राकेश कुमार पटेल
फारेस्टर वन चौकी परसपुर
आये हम सब वनों के साथ वन्य जीवों की रक्षा करें।

सभी क्षेत्रवासियों को होला महल्ला गुरमत समागम व होली पर्व की ढेर सारी बधाई,
गुरमीत सिंह
ग्राम प्रधान महंगापुर
खालसा ब्रिक फील्ड
महंगापुर पलिया कलां खीरी

सभी क्षेत्रवासियों को होली पर्व व होला महल्ला गुरमत समागम की ढेर सारी बधाई,
संदीप कौर पत्नी
मनप्रीत सिंह (मोनू भैय्या)
कंडोला
जिला पंचायत सदस्य, पलिया पंचम

सभी क्षेत्रवासियों को होला महल्ला गुरमत समागम व होली पर्व की ढेर सारी बधाई,
जसवंत सिंह सन्धू
पूर्व प्रधान
निवास:- मंसूरी फार्म, ग्राम बमनगर, खीरी

सभी क्षेत्रवासियों को होला महल्ला गुरमत समागम व होली पर्व की ढेर सारी बधाई,
प्रवेश प्रारम्भ
श्री गुरुतेग बहादुर सीनियर सेकेंडरी स्कूल, महंगापुर खीरी
एफिलेटेड टू सीबीएससी, दिल्ली
नर्सरी टू 12 तक
कक्षा 10 से 12 तक आइलेट क्रोर्स फ्री
NCC
संत बाबा गुरनाम सिंह (अध्यक्ष)
सर्वजीत सिंह (सहायक प्रबंधक)
दीपा चौहान (प्रधानाचार्या)

होला माहल्ला सालाना गुरमत समागत व होली पर्व की ढेर सारी शुभकामनाएं
हमने आपके चेहरे पर मुस्कान वापस लादी
Sleep Inn
होटल स्लीप इन एंड
रेस्टोरेंट व बैंकट हॉल
डीलक्स व ऐसी रूम
सीतापुर आंख अस्पताल के सामने भीरा रोड पलिया कलां
प्रो. प्रेम सिंह मो. 7510016200

होला मोहल्ला सालाना गुरमत समागम व होली पर्व की लख-लख बधाईयाँ
गोल्डन फ्लावर सीनियर सेकेण्डरी स्कूल पलिया
हमारे सेवाएं दे रही अन्य संस्थाएं
1. भारत लाज
2. ब्लू हॉर्स ट्रेवल्स
3. मांगट एग्रीकल्चर फार्म
4. गोल्डन कंट्रेक्शन ग्रुप
5. बी.डी.एस.
प्रवेश प्रारम्भ
चेयरमैन, जसमेल सिंह
मैनेजिंग डायरेक्टर, हरदीप कौर
डायरेक्टर, अमनप्रीत सिंह, रमनजीत कौर
कॉन्टेक्ट-05871-235901, 8004947661, 9415232218

रमज़ान मुबारक
तेरहवां रोज़ा इफ्तार - 24 मार्च 2024
सुन्नी - 06:23 बजे
शिया - 06:32 बजे
चौदहवां रोज़ा सहरी - 25 मार्च 2024
सुन्नी - 04:31 बजे
शिया - 04:35 बजे
नोटः- सहरी व इफ्तार में क्षेत्रवार समय में परिवर्तन हो सकता है।
माह-ए-रमज़ान की दिली मुबारकबाद
वारिस अली अंसारी
समाजसेवी, सदस्य जिला पंचायत
पूर्व प्रत्याशी नगर पालिका परिषद
निवास : गोला गोकर्णनाथ जनपद लखीमपुर खीरी

वार्षिक परीक्षाफल एवं पुरस्कार वितरण

लखीमपुर खीरी, अमृत विचार : सनातन धर्म सरस्वती शिशु वाटिका में शनिवार को वार्षिक परीक्षाफल वितरण हुआ। बच्चों को सम्मानित किया गया मुख्य अतिथि श्रीराम, डॉ. अंशू वर्मा एवं सुमन श्रीवास्तव ने मेधावियों को पुरस्कार देकर सम्मानित किया। शिक्षिका रजनी कपूर ने संबोधित किया।

डॉक्टरों की सलाहः रंग खेलने से लेकर खानपान में लापरवाही बन सकती है बड़ी मुसीबत, जरूरी है सावधानी

रंग खेलने में बरतें सावधानी, गीले की जगह हर्बल रंगों को दें वरीयता

कार्यालय संवाददाता, लखीमपुर खीरी

अमृत विचारः रंगों में मिलावट सेहत को नुकसान पहुंचा सकती है। इसलिए केमिकल वाले रंगों की जगह हर्बल व सूखा रंग ही खेलें। नेत्र व त्वचा रोग विशेषज्ञ का कहना है कि मिलावटी रंग आंख, नाक, कान से लेकर त्वचा को नुकसान पहुंचा सकते हैं। वहीं गुलाल सांस के मरीजों की मुश्किलें बढ़ा सकता है।

जिला क्षय रोग अधिकारी डॉ. अनिल कुमार गुप्ता ने बताया कि टीबी, सांस एवं अस्थमा रोगी गीले व सूखें रंग से दूर रहें। अमीर और गुलाल सांस लेने पर शरीर में प्रवेश कर फेफड़ों को नुकसान पहुंचाएगा। इसलिए रंग से दूर ही रहना बेहतर होगा। जिला अस्पताल की नेत्र सर्जन डॉ. पूनम वर्मा बताती हैं कि रंग खेलते समय आंखों का ध्यान रखें। चश्मा लगाएं, जिससे रंग आंखों में न जा सके। रंग जाने के बाद आंखों को रगड़े नहीं, बल्कि साफ पानी से कई बार धुलें। सूजन, दर्द, जलन आदि की दिक्कत होने या फिर बढ़ने पर अस्पताल आकर दिखाएं।

दुकान पर अबीर-गुलाल की खरीदारी करते लोग। ● अमृत विचार

- मिलावटी रंग आंख से लेकर त्वचा को नुकसान पहुंचाते हैं
- टीबी, सांस एवं अस्थमा रोगी गीले व सूखें रंग से दूर रहें

त्वचा के लिए हानिकारक हैं केमिकल युक्त रंग

जिला अस्पताल के त्वचा रोग विशेषज्ञ डॉ. दीपेंद्र गौतम बताते हैं कि रंग पर्व पर गीला रंग खेलने से बचें, क्योंकि यह आसानी से छूटता नहीं है। केमिकल मिले होने से त्वचा पर चकते, मुंहासे एवं त्वचा की एलर्जी होने के साथ सूखापन और खुजली की समस्याएं हो सकती है। यदि रंग लग जाए तो उसे छुड़ाने के लिए त्वचा को खुरचे नहीं, बल्कि उबटन लगाकर छुड़ाने का प्रयास करें। दो से तीन दिन में रंग स्वतः हल्का होकर छूट जाएगा।

पकवान देखकर बुजुर्ग व युवा खुद पर रखें कंट्रोल

फिजिशियन डॉ. शिखर वाजपेयी ने बताया कि होली तरह-तरह के व्यंजनों का पर्व है। लोग पकवानों का सेवन करने का दबाव तब बनाते हैं। मगर, हार्ट, शुगर एवं ब्लड प्रेशर के रोगी एवं सामान्य लोग भी खुद पर काबू रखें, क्योंकि खानपान में बरती गई लापरवाही बीपी व शुगर का स्तर बढ़ाकर हाजमा खराब कर सकती है। तली-भुनी व मीठी चीजों से परहेज रखकर आसानी से पचने वाली खाद्य सामग्री का ही सेवन करें। नमकीन का अत्यधिक सेवन बीपी बढ़ा सकता है।

रंग में इन तत्वों की होती है मिलावट

1. हरे रंग में कॉपर सल्फेट मिला होता है। इससे आंखों में एलजीर् व अस्थायी अंधता का खतरा बढ़ जाता है।
2. सिल्वर : इसमें एल्युमिनियम ब्रोमाइड रहता है, इससे त्वचा ड्राई हो जाती है। त्वचा कैंसर का खतरा रहता है।
3. नीला : इस रंग में पूसियन ब्लू रसायन पाया जाता है। इसमें त्वचा में संक्रमण होने की संभावना रहती है।
4. लाल : मरकरी सल्फाइड अत्यंत खतरनाक रसायन है। इससे त्वचा कैंसर का सर्वाधिक खतरा रहता है।

इस तरह बरतें सावधानी

- रंग फुल आस्तीन के कपड़े पहनकर ही खेले। इससे त्वचा सुरक्षित रहेगी।
- रंग खेलते समय आंखों की सुरक्षा का भी ध्यान रखें। रंग आदि जाने पर साफ पानी से धुलें।
- धूप में केमिकल वाले रंगों से होली खेलने में त्वचा में जलन हो सकती है। त्वचा रूखी होकर चुभने लगती है। इसलिए सनस्क्रीन लोशन लगाकर ही रंग खेले।
- चेहरे व बालों का भी ध्यान रखें। बालों पर नारियल तेल लगाएं, जिससे रंग जाने के बाद इनको रूखा और बेजान होने से बचाया जा सके।
- त्वचा पर लगे रंग को साबुन की जगह उबटन लगाकर छुड़ाएं। इससे त्वचा की नमी बनी रहेगी।
- रंग खेलने से पहले त्वचा पर सरसों या नारियल का तेल लगा लें। इससे नमी बनी रहेगी और रंग त्वचा के अंदरूनी हिस्से में नहीं पहुंच पाएगा। इससे रंग छुड़ाना भी आसान होगा।

वूमेन सोसाइटी ने खेली होली, उड़ाया अबीर गुलाल

गोला में रंग खेलतीं सोसाइटी की महिलाएं। ● अमृत विचार

गोला गोकर्णनाथ, अमृत विचार : वूमेन सोसाइटी ऑफ गोला की अध्यक्ष प्रमिला गुप्ता की अध्यक्षता में समारोह आयोजित कर अबीर गुलाल उड़ाया गया। महिलाओं ने नृत्य कर एक मिनट होली सरप्राइज गेम खेला है। स्वामी विवेकानंद बाल उद्यान में मुख्य अतिथि श्री गुरु नानक कन्या डिग्री कॉलेज की प्राचार्य डॉ अंजू भोगल, विशिष्ट अतिथि स्वामी विवेकानंद की प्रधानाचार्य शशि वाला रावड़ा की मौजूदगी में होली की पूर्व संध्या पर महिलाओं ने रंगों के पर्व होली को लेकर अबीर गुलाल उड़ाया। वूमेन सोसायटी ऑफ गोला के पदाधिकारियों ने मुख्य अतिथि पूर्व पालिका अध्यक्ष मीनाक्षी अग्रवाल की मौजूदगी में एक दूसरे को रंग लगाकर खुशियां मनाईं। काफी देर चले कार्यक्रम में सोसायटी की पदाधिकारियों ने खूब मस्ती की। समिति की महामंत्री अंशु आनंद, कोषाध्यक्ष रिचा केडिया, मंत्री रतना, सदस्य नीरा, आराधना, रश्मि सेठी, रेखा गुप्ता, गगन, पुष्पा, नीना, बेबी शुक्ला, गीता, अंजना समेत तमाम सदस्य मौजूद रहे।

होली के उत्साह में डूब गए बाजार, उमड़ पड़े खरीदार

नमकीन, गुझिया, रंग, गुलाल से लेकर कपड़ों की खूब हुई बिक्री, व्यापारियों के चेहरे हो गए रंगीन

कार्यालय संवाददाता, लखीमपुर खीरी।

अमृत विचारः होली पर रंगबाजी के लिए लोग तैयार हैं। शहर से लेकर गांव तक का बाजार होली के रंग में रंग गया है। अमीर, गुलाल, रेडीमेड पकवान लेकर कपड़ों सहित अन्य सामग्री की दुकानें सज गई हैं। इन्हें खरीदने के लिए लोगों की भीड़ उमड़ रही है, जिससे शनिवार को सुबह लेकर देर रात तक बाजार गुलजार रहा। बाजार में भीड़ उमड़ने के कारण दिनभर जाम लगता रहा। वहीं ग्रामीण इलाकों की भी बाजारें गुलजार रहीं।

रविवार यानि आज रात होलिका दहन होगा और फिर सोमवार को रंग खेला जाएगा। रंग खेलेने के लिए अमीन गुलाल से लेकर विभिन्न प्रकार की पिचकारियों से दुकानें सजी हैं। इनमें बंदूक, वाटर टैंक, सिलेंडर, हथौड़ा की पिचकारियां बच्चों को खूब भा रही हैं तो वहीं महिलाएं और बड़े लोग गुलाल आदि खरीद रहे।

उधर, बच्चे मोदी से लेकर मिक्की माउस, भूत आदि के मुखौटों को पसंद कर रंग बिरंगी बालों की विंग खरीद रहे हैं। उधर, होली मिलन को लेकर कपड़ों की बिक्री जमकर हो रही है। खपरैला की कपड़ा बाजार से लेकर शहर के स्टोरों पर सुबह से लेकर देर रात तक खरीदार उमड़ते रहे। इससे बाजार से लेकर दुकानों की रौनक बढ़ गई है।

महिलाओं ने सौंदर्य सामग्री से लेकर साड़ी, सलवार सूट, जींस, टीशर्ट, लहंगा, फ्रॉक सहित अन्य डिजायनर कपड़ों के अलावा रेडीमेड गुझिया, नमकीन, बिस्किट एवं मिठाई खरीदी।

होली पर मेहमानों को खिलाने के लिए नमकीन खरीदते लोग। ● अमृत विचार

होली के लिए कचरी-पापड़ की खरीदारी करते लोग। ● अमृत विचार

दूध और मावा के चढ़े दाम

गुझिया बनाने के लिए मावा की जरूरत होती है। ऐसे में मावा के लिए दूध की मांग बढ़ गई है। इससे दूध से लेकर मावा की कीमतों में जबरदस्त इजाफा हुआ है। 40 से 50 रुपये लीटर बिकने वाला दूध 55 से 60 और 200 रुपये प्रति किलो बिकने वाला मावा 350 से 400 रुपये प्रति किलो तक बिक रहा है। इससे 160 से 200 रुपये प्रति किलो बिकनी वाली पनीर 300 से 360 रुपये में बिक रही है। ऐसे में लोगों को गुझिया बनाना महंगा पड़ रहा है।

बाजार में मुखौटे खरीदने पहुंचे बच्चे। ● अमृत विचार

रंग खेलकर धमाल मचाते नन्हे-मुन्ने। ● अमृत विचार

बिजली कटौती मुक्त रहेगा शहर व क्षेत्र

विद्युत वितरण खंड प्रथम के अधिशाषी अभियंता शैलेंद्र कुमार सिंह ने बताया कि त्योहार पर शहर से लेकर आस पास के क्षेत्र वासियों को रविवार और सोमवार को 24 घंटे आपूर्ति मिलेगी। लाइन बदलने के जो कार्य कराए जा रहे थे वह सभी रोंक दिए गए हैं। इसके अलावा सभी कर्मचारियों को अलर्ट कर दिया गया है कि फाल्ट की स्थिति में तत्काल उसे ठीक करें, जिससे उपभोक्ताओं को किसी तरह की असुविधा न हो। लाइन मैन को टीम सहित अलर्ट रहने के लिए निर्देशित कर दिया है।

मिठाई के बजाय ड्राई फ्रूट्स का बढ़ा चलन

लखीमपुर खीरी। होली रंग और पकवानों का त्योहार है। घर से लेकर बाजार में इनका बनना भी शुरू हो गया है। त्योहार को लेकर मिलावट खोर भी सक्रिय हो गए हैं। बाजार में मावा से लेकर तमाम मिलावटी सामग्री की भरमार है। ऐसे में लोग मिलावटी खाद्य पदार्थ से बचने के मावा आदि की जगह ड्राईफ्रूटस खरीद रहे हैं। दुकानों पर इनकी तरह तरह की पैकिंग मौजूद हैं। जो लोगो की खूब भा रही है। होली का पर्व गुझिया की मिठास से पूरा होता है। मगर, इसके लिए जरूरी मावा में लोग जमकर मिलावट कर रहे हैं। मिलावटी मावा से लेकर सेहत के लिए हानिकारक रंग बिरंगी कचरी पापड़ का सेवन करने से बचने के लिए लोग लोग ड्राई फ्रूट्स खरीद रहे है।

स्कूली बच्चों ने मचाया धमाल, खेली होली

स्कूलों में शनिवार को होली की छुट्टी हुई तो बच्चों ने जमकर धमाल मचाया। पिपरझला क़स्बा स्थित मेन्ट आरवीजी किड्स एकेडमी के किड्स जोन में होली पर कलर फेस्टिवल आयोजित किया गया, जिसमें नन्हे मुन्हे बच्चे रंग गुलाल उड़ाते हुए होली के गानों पर जमकर थिरके। एकेडमी डायरेक्टर प्रियंका गोस्वामी ने एकेडमी परिवार सहित बच्चो के साथ होली खेलते हुए बच्चों को सुरक्षित होली खेलने की बारीकियां भी समझाईं।

Affiliation No. 2133588 School No. 71740
CBSE Board New Delhi
VIVEK GYAN STHALI ACADEMY
STRIVE FOR EXCELLENCE
For the bright future of your child join
ADMISSION OPEN
Play Group to 10th
Salient Features
● Rich Library and well equipped Chemistry Lab ● Physics Lab, Bio Lab. and Computer Lab ● Well Decorated Pre-Nursery wing for little Angles ● Smart Badminton & Volleyball ● Creative and innovative method of teaching ● Ventilated and Spacious Class Rooms ● Experienced, dedicated & Caring staff ● Emphasis on Co-Curricular activities ● Ideal Infrastructure ● Special Classes for weak Students ● Regular Parent-Teacher meeting ● Monthly test for all subject and classes
Transport Facility on all Existing Routes.
Vision
Aim at Providing of fun filled & joyful learning experience so that the child can achieve success during the later period of their life.
Raghuveer Singh Yadav
Director
Esteemed Branches
VIVEK GYAN STHALI ACADEMY
Behjan Road, Goomchini, Lakhimpur-Kheri
Contact No. : 9161307744, 9450218375
e-mail : vgsagoomchini@gmail.com
VIVEK GYAN STHALI ACADEMY
Ram Nagar Colony, Lakhimpur-Kheri
Contact No. 9648812666, 9598578916
Web : www.vivekgyansthaliacademy.com

हुड़दंगियों से निपटने को पुलिस ने बनाया प्लान

कार्यालय संवाददाता, लखीमपुर खीरी

अमृत विचारः लोकसभा चुनाव की अधिसूचना जारी हो चुकी है। चुनाव से पहले होली का त्योहार सकुशल संपन्न कराना पुलिस के लिए किसी चुनौती से कम नहीं है। हालांकि अफसर व्यवस्था चाक चौबंद बनाने का दावा कर रहे हैं। उनका कहना है कि होली पर हुडदंग मचाने वालों से निपटने के लिए प्लान तैयार किया गया है। होलिका दहन से लेकर होली के हुड़दंग तक पुलिस की कड़ी नजर रहेगी। जिले भर में 3490 स्थानों पर होलिका दहन होगा। संवेदनशील शहर के 72 होलिका दहन स्थानों पर पुलिस बल तैनात किया जाएगा।

होली पर अक्सर शराब पीने के बाद लोग माहौल खराब करने की कोशिश करते हैं। सबसे ज्यादा संवेदनशीलता ग्रामीण अंचलों में होती है। लोकसभा चुनाव से ठीक पहले पड़ने वाली होली को शांतिपूर्ण तरीके से निपटाने के लिए कड़ा होमवर्क करना पड़ रहा है। होली पर हुडदंग करने वालों पर पुलिस की नजर तिरछी है। पुलिस हर स्थिति से निपटने के लिए तैयार है। होलिका दहन से लेकर होली के हुड़दंग तक पुलिस पैनी नजर रहेगी। जिले भर में ४९० स्थानों पर होलिका दहन होगा। इनमें से 73 स्थान सदर कोतवाली क्षेत्र में हैं। लोकसभा चुनाव से ठीक पहले होली होने के कारण इस बार पुलिस के लिए कानून व्यवस्था बनाए रखना किसी चुनौती से कम नहीं है। पुलिस ने कानून व्यवस्था दुरस्त रखने के लिए रणनीति तैयार की है। एसपी गणेश प्रसाद साहा बताया कि शहर में चिन्हित नौ स्थानों पर एक एसआई, एक सिपाही और एक होमगार्ड तैनात रहेगा। गांवों में भी एक एसआई और सिपाही की चिन्हित किए गए स्थानों पर ड्यूटी लगाई गई है। उन्होंने कहा कि लोग प्रेम और भाईचारे के प्रतीक इस त्यौहार को आपसी सौहार्द से मनाएं। आरजकता फैलाने की कोशिश न करें।

यहां तैनात होगी पुलिस

इमली चौराहा, हमदर्द चौराहा, मेला मैदान चौराहा, संकटा देवी चौराहा, श्रीराम चौराहा, हीरालाल धर्मशाला चौराहा, हिदायतनगर, सौजन्या चौराहा।

यह गलती की तो होगी कार्रवाई

जबरन किसी पर रंग न डालें। ऐसा करने पर पुलिस पकड़ लेगी। बस और ट्रेन पर रंग और कीचड़ नहीं फेंके।

0 डीजे निर्धारित सीमा से अधिक तेज आवाज में न बजाएं। जहां भी ऐसा होता मिला तो वहां पुलिस कार्रवाई करेगी।

0 होली के दिन कोई भी सड़क पर लहराते हुए वाहन चलाता मिला तो पुलिस वाहन को सीज करेगी। चालक के खिलाफ भी कार्रवाई होगी।

होला महल्ला गुरमत समागम आज से, संगत पहुंचीं

संवाददाता, महंगापुर

अमृत विचारः होला महल्ला गुरमत समागम का आगाज रविवार से हो रहा है। कई प्रदेशों से सिख संगत ने यहां पहुंचकर डेरा डाल दिया है। शनिवार को संत बाबा गुरनाम सिंह ने तैयारियों का जायजा लेकर दिशा निर्देश दिए। समागम में रागी कथा वाचक, कीर्तनी जत्थे संगत को गुरुजस सुनाकर निहाल करेंगे।

गुरुद्वारा नानक पियाउ को बिजली झालरों से सजा दिया गया है। गुरमत समागम की तैयारियों के लिए कई दिन पहले से देश व विदेश से धर्म प्रचारक के साथ संगत पहुंचने लगी है। रविवार को सुबह नौ बजे से समागम की शुरुआत होगी। 25 और 26 मार्च को दीवान सजेंगे। गुरुद्वारा मैनेजर गुरविंदर सिंह ने बताया कि कई दिनों से सिख संगत यहां पहुंच गई है। लंगर में भी दूरदराज के मेहमान सहयोग कर रहे हैं और प्रसाद चख रहे हैं। तीनों दिन विद्वानजनों के द्वारा गुरुवाणी का आयोजन किया जाएगा। 26 मार्च को दीवान के साथ कार्यक्रम को विराम दिया जाएगा।

गुरमत समागम की तैयारियों का जायजा लेते संत बाबा गुरनाम सिंह। ● अमृत विचार

शिक्षक एसपी सिंह को बनाया चुनाव का ब्रांड एंबेसडर

गोला गोकर्णनाथ, अमृत विचारः निर्वाचन विभाग के स्वीप कार्यक्रम के तहत नए मतदाताओं को मतदान के लिए प्रेरित करने के उद्देश्य से ब्लॉक बिजुआ के सहायक अध्यापक एसपी सिंह को खीरी का ब्रांड अंबेसडर बनाया है।एसपी सिंह अब सोशल मीडिया समेत अन्य प्लेटफार्म पर युवाओं को मतदान के लिए प्रेरित करते दिखाई देंगे। इसके लिए जिला प्रशासन जल्द ही जागरूक संदेश भी सोशल मीडिया पर लांच कराएगा।

एसपी सिंह।

रात 10:28 से 12 बजे तक है होलिका दहन का शुभ संयोग

कार्यालय संवाददाता, लखीमपुर खीरी

अमृत विचारः होली का पर्व 24 मार्च को है। रविवार सुबह 09 बजकर 56 मिनट से रात 10 बजकर 28 मिनट तक भद्रा रहेगी। इसके बाद ही रात में होलिका दहन होगा और फिर सोमवार को रंग खेला जाएगा। स्वर्गीय श्रीमती चंद्रकला आश्रम एवं संस्कृत विद्यापीठ के महंत प्रमोद दीक्षित ने बताया कि पुराणों के अनुसार भद्रा काल में शुभ काम वर्जित है। इसलिए रविवार रात 10:28 के बाद रात 12 बजे तक होलिका दहन करना ही शास्त्र के अनुसार उचित है।

महंत प्रमोद दीक्षित।

होली पर्व भक्त प्रहलाद व होलिका माता से जुड़ा है। धार्मिक मान्यता अनुसार शरद ऋतु की समाप्ति और बसंत ऋतु के आगमन पर होली पर्व मनाया जाता है। इस दिन एक जगह पर होली आयोजित होती है, जिसका विध विधान से पूजन होता है। रोली, हल्दी व अक्षत से पूजन कर होलिका की परिक्रमा की जाती है। महिलाओं के लिए होली पूजन का शुभ मुहूर्त सोमवार प्रातः काल 09:10 से 11:07 तक है।

अमृत विचार एक सम्पूर्ण अखबार
क्लासीफाइड

सूचना
मेरा हाईस्कूल अंकपत्र/प्रमाण पत्र अनुक्रमांक 0738575 वर्ष 2018 व इण्टरमीडिएट अंकपत्र/प्रमाण पत्र अनुक्रमांक 0750186 वर्ष 2021 वास्तव में खो गये हैं। **भूदेव पुत्र धर्मपाल सिंह निवासी ग्राम जगत पिपरथाना सरसवां तहसील तिलहर जिला शाहजहाँपुर मो. 7054706614**

सूचना
सर्वसाधारण को सूचित किया जाता है कि मैंने अपने बड़े पुत्र मुसीम अहमद व उसकी पत्नी नगमा को गलत चाल-चलन एवं दुर्व्यवहार के कारण सम्बन्ध विच्छेद कर अपनी समस्त चल-अचल सम्पत्ति से बेदखल कर दिया है। भविष्य में उनके द्वारा किए गए किसी भी कृत्य के लिए वे स्वयं जिम्मेदार होंगे। **मोहम्मद मतीन पुत्र मो. शफी उर्फ नत्थू नि. ग्राम भीराघासी पोस्ट भीराघासी तह. लखीमपुर परगना थाना व जिला खीरी।**

सूचना
सर्वसाधारण को सूचित किया जाता है कि मैंने अपने बड़े पुत्र तौफीक खाँ व उसकी पत्नी महनाज उर्फ राना को गलत चाल-चलन एवं दुर्व्यवहार के कारण सम्बन्ध विच्छेद कर अपनी समस्त चल-अचल सम्पत्ति से बेदखल कर दिया है। भविष्य में उनके द्वारा किए गए किसी भी कृत्य के लिए वे स्वयं जिम्मेदार होंगे। **रमजान खाँ पुत्र स्व. मुशर्रफ खां निवासी ग्राम खम्भारखेड़ा पोस्ट खम्भारखेड़ा थाना कोतवाली लखीमपुर परगना श्रीनगर तहसील लखीमपुर जिला खीरी**

वैधानिक सूचना :- समाचार पत्र में प्रकाशित किसी भी विज्ञापन जैसे टावर सम्बन्धी, नौकरी सम्बन्धी, ऋण सम्बन्धी या अन्य किसी भी प्रकार के विज्ञापन में पाठकों को सावधान किया जाता है। विज्ञापनदाता द्वारा किये गये दावे या उल्लेख, समर्थन की पुष्टि समाचार पत्र नहीं करता है।

रंगों के पर्व होली की हार्दिक शुभकामनाएं
बवासीर भगन्दर
ऑपरेशन से बचें दर्द रहित उपचार
सैक्स
रोगियों का यूनानी आयुर्वेदिक इलाज

डॉ. एस.के. गुप्ता
(गुप्त रोग चिकित्सक)
बवासीर भगन्दर रोग विशेषज्ञ
ऑपरेशन से बचें # दर्द रहित उपचार
धात, स्वप्नदोष, सुस्ती, कमजोरी, शीघ्र पतन होना, जोश में कमी, रूकावट, बवासीर, भगन्दर, ल्यूकोरिया, महावारी का न होना, शुक्राणुओं की कमी, निःसन्तान रोगी (नशा छुड़वायें), सोराइसिस, नलों का बंद होना, कैंसर, शुगर, इन्द्री का लंबापन, मोटापन, 50 साल से ऊपर वाले मर्दो का सैक्स पावर खत्म होना, गुर्दे का क्रीटनीन, प्रोस्टेट, अल्सर, योनि का ढीलापन, पेशाब बार-बार आना, पेशाब में खून आना।
डॉ. सी.पी. गुप्ता क्लीनिक
स्थापित 1960
माध्यमिक शिक्षा परिषद बोर्ड आफिस के सामने, चौपुला से कुतुबखाना रोड, बरेली।
मो. 9259082174

ट्रक से कुचलकर शाहजहांपुर के छात्र की मौत

पीलीभीत-बस्ती हाईवे पर हुई दुर्घटना, बेड़नापुर गुरुद्वारे में रहकर पढ़ाई करता था कमल सिंह

कार्यालय संवाददाता, लखीमपुर खीरी

अमृत विचारः सदर कोतवाली क्षेत्र में शनिवार को पीलीभीत-बस्ती नेशनल हाईवे पर साइकिल से जा रहे शाहजहांपुर के रहने वाले सात साल के बच्चे को ट्रक ने कुचल दिया, जिससे उसकी मौके पर ही मौत हो गई। वह गुरुद्वारे में रहकर पढ़ाई करता था। वहीं रवहीं गांव के पास कार की टक्कर से ई-रिक्शा पलट गया। हादसे में एक ई-रिक्शा सवार घायल हुआ है।

शाहजहांपुर जिले के थाना बंडा के गांव डिमरही निवासी सिमरनजीत सिंह का सात वर्षीय पुत्र कमल सिंह सदर कोतवाली क्षेत्र की रामापुर पुलिस चौकी क्षेत्र के गांव बेड़नापुर गुरुद्वारे में रहता था और वहीं पढ़ाई करता था। शनिवार को कमल सिंह साइकिल चलाने के लिए गुरुद्वारे के बाहर निकाला। साइकिल चलाते-चलाते वह पीलीभीत बस्ती नेशनल हाईवे पर पहुंच गया। इसी बीच बेड़ना पुल पर तेज रफ्तार ट्रक ने उसे टक्कर मार दी, जिससे कमल सिंह की मौते पर ही मौत हो गई। हादसे के बाद चालक ट्रक मौके पर ट्रक छोड़कर भाग निकला।

हादसा देखकर आसपास के लोग मौके पर जमा हो गए। सूचना पाकर रामापुर पुलिस चौकी इंचार्ज दिनेश पांडेय फोर्स के साथ मौके पर पहुंचे। पुलिस ने शव पोस्टमार्टम के लिए भेजा है। पुलिस ने ट्रक को कब्जे में लिया है। पुलिस चालक की तलाश कर रही है। उधर रवहीं गांव के निकट तेज रफ्तार कार ने ई-रिक्शा में टक्कर मार दी, जिससे ई-रिक्शा सड़क किनारे जाकर पलट गया। उसमें बैठी एक सवारी मामूली रूप से चोटिल हो गई। पुलिस ने उसे जिला अस्पताल भेजा है।

पीलीभीत-बस्ती नेशनल हाईवे पर हादसे के बाद मौजूद पुलिस और खड़ा ट्रक।

दुर्घटना में हाईवे के किनारे पलटा-ई-रिक्शा। ● अमृत विचार

होली खेल रहा छात्र ट्रैक्टर ट्रॉली की चपेट में आकर घायल

पलिया कलां। नगर के मोहल्ला नौरंगाबाद निवासी शिवम यादव पुत्र सेठ यादव संपूर्णानगर मार्ग पर स्थित गोल्डन फ्लावर स्कूल में कक्षा नौ का छात्र है। शनिवार को वह स्कूल के बाहर साथी बच्चों के साथ होली खेल रहा था। इसी बीच निकली ट्रैक्टर ट्राली ने छात्र को कुचल दिया, जिससे वह गंभीर रूप से घायल हो गया। हादसे के बाद चालक ट्रैक्टर ट्रॉली लेकर मौके से भाग निकला। स्कूल के कर्मचारियों और बच्चों ने गंभीर हालत में उसे अस्पताल पहुंचाया। जहां उसकी हालत अधिक खराब देख चिकित्सकों ने प्राथमिक उपचार के बाद उसे जिला अस्पताल भेज दिया। पुलिस ने ट्रैक्टर ट्राली की तलाश शुरू कर दी है।

ट्रक की टक्कर से बाइक सवार की मौत, साथी घायल

पलिया कलां, अमृत विचारः पलिया- निघासन रोड पर थाना मझगई क्षेत्र में गांव बल्लीपुर मोड़ के निकट मिनी ट्रक ने बाइक में टक्कर मार दी। हादसे में बाइक चालक की मौत हो गई। घायल को जिला अस्पताल रेफर किया गया है।

हादसा शनिवार की दोपहर करीब दो बजे हुआ। थाना मझगईं के गांव कोठिया निवासी पवन पुत्र चेतराम गौतम अपने साथी ताना निघासन के गांव दुबहा निवासी सरवन पुत्र बैजनाथ को साथ लेकर निघासन से पलिया की तरफ आ रहा था। गांव बल्लीपुर मोड़ के निकट सामने से आ रहे ट्रक ने बाइक में टक्कर मार दी। हादसे में दोनों गंभीर रूप से घायल हो गए। मौके पर पहुंची पुलिस ने दोनों घायलों को एंबुलेंस 108 से सीएचसी पलिया भेजा, जहां डॉक्टर ने पवन (25) को मृत घोषित कर दिया। सरवन को जिला अस्पताल रेफर कर दिया। थाना प्रभारी मझगईं पुष्पराज कुशवाहा ने बताया कि पुलिस ने ट्रक कब्जे में लिया है। उसका चालक फरार है। तहरीर नहीं मिली है।

हत्या और गैंगस्टर के आरोपियों की संपत्ति जब्त

संवाददाता, पलिया कलां

अमृत विचार : 23 जून 2023 को नगर के मोहल्ला बाजार द्वितीय निवासी मोहित गुप्ता की गोली मारकर हत्या के मामले में पुलिस ने हत्यारोपी और गैंगस्टर में निरुद्ध चल रहे हिस्ट्रीशीटर अपराधी दिनेश कुमार गुप्ता उर्फ डीके गुप्ता की 52 लाख 56 हजार का पक्का मकान व साथी अभिषेक जयसवाल की 55 हजार रुपये की बाइक जब्त कर ली।

कोतवाल विवेक उपाध्याय ने बताया कि गैंग लीडर आरोपी दिनेश कुमार गुप्ता उर्फ डीके निवासी मो. बाजार-दो अपने साथी अभिषेक जायसवाल निवासी मो. टेहरा शहरी के साथ मिलकर हत्या, आर्म्स एक्ट व एनडीपीएस के अन्तर्गत अपराधों के आरोपी हैं। पुलिस के अनुसार ने अपराधों के जरिए अवैध धन अर्जित किया।

इन अवैध संपत्ति को कुर्क किये जाने के लिए एसपी गणेश प्रसाद साहा द्वारा विवेचक के माध्यम से प्राप्त रिपोर्ट के आधार पर जब्तीकरण की रिपोर्ट दी गई थी। जिस पर डीएम महेंद्र बहादुर सिंह ने आरोपी दिनेश गुप्ता उर्फ डीके व अभिषेक जायसवाल की संपत्तियों को कुर्क करने के आदेश दिए गए थे।

शनिवार को राजस्व विभाग व पुलिस विभाग की संयुक्त टीम ने एक पक्का और दोपहिया जब्त कर लिया गया। सूचना का फ्लेक्स मकान पर चस्पा करते हुए उसे जब्त कर लिया।

मकान जब्त की सूचना लगाने के बाद मौजूद पुलिस टीम।

- 52 लाख 56 हजार का मकान और 55 हजार है वाहनों की लागत
- 29 जून 2023 को दिया था मोहित हत्याकांड को अंजाम

हादसे में घायल ग्रामीण की अस्पताल में मौत

भानपुर, अमृत विचारः भीरा-बिजुआ मार्ग पर सोमवार को सड़क दुर्घटना में घायल गांव राजापुर निवासी मुन्नालाल की शनिवार को लखनऊ के एक निजी अस्पताल में मौत हो गई। मौत की खबर आते ही परिवार में कोहराम मच गया।

मृतक मुन्ना लाल।

गांव राजापुर निवासी मुन्ना लाल (40) सोमवार को अपनी दवा लेने गए थे। शाम को बिजुआ की तरफ से वापस आते समय मनमीत नगर महाविद्यालय के पास किसी अज्ञात वाहन ने उन्हें टक्कर मार दी थी, जिससे वह गंभीर रूप से घायल हो गए थे। जिला अस्पताल में हालत में कोई सुधार न होने पर परिवार के लोग उन्हें लखनऊ ले गए और एक निजी अस्पताल में भर्ती कराया। जहां उनकी शुक्रवार को मौत हो गई। मौत की खबर घर आते ही परिवार में कोहराम मच गया।पुलिस ने पोस्टमार्टम कराकर शव परिवार वालों को सौंप दिया है।

तेंदुआ के हमले में तीन किसान घायल लाठी-डंडे लेकर पहुंचे ग्रामीणों ने घेरा

कार्यालय संवाददाता, लखीमपुर खीरी

- गेहूं के खेत में छिपा बैठा था तेंदुआ, गन्ने की बुवाई करते समय किया हमला
- गुस्साए ग्रामीणों व वन विभाग के कर्मचारियों के बीच हुई नोकझोंक

अमृत विचारः धौरहरा वन रेंज के गांव नौव्वापुर में गेहूं के खेत में छिपे बैठे तेंदुए ने शनिवार को खेतों में काम कर रहे तीन मजदूरों को हमला कर घायल कर दिया। बड़ी संख्या में लोग लाठी-डंडे लेकर मौके पर पहुंच गए और खेत में छिपे तेंदुए को घेरकर वन विभाग को सूचना दी।

वन विभाग की टीम और आक्रोशित ग्रामीणों के बीच तेंदुए को पकड़ने की मांग को लेकर तीखी नोकझोंक भी हुई। वन विभाग तेंदुए को वहां से निकालने और उसे पकड़ने की कवायद में देर शाम तक जुटा रहा। इन दिनों गन्ने की बुवाई चल रही है। गांव कांदन पुरवा निवासी भगौती, सुरेश और रमेश गांव के बाहर खेत में गन्ने की बुवाई कर रहे थे। इसी दौरान पास के गेहूं के खेत खेत में छुपे बैठे तेंदुए ने पहले भगौती पर हमला किया।

इस दौरान वहां मौजूद लोगों के शोर मचाने पर तेंदुए ने सुरेश और रमेश पर हमला कर दिया और गेहूं के खेत में फिर जाकर छुप गया। हमले में तीनों लोग घायल हो गए।गांव के पास तेंदुए होने की खबर आग की तरह फैल गई। बड़ी संख्या में ग्रामीण लाठी-डंडे लेकर मौके पर पहुंच गए। ग्रामीणों ने खेत की घेराबंदी की और इसकी सूचना वन विभाग और पुलिस को देते हुए तीनों घायलों को रमियाबेहड़ अस्पताल भेजा। सूचना पर ढखेरवा चौकी इंचार्ज गौरव सिंह, धौरहरा रेंज से वन दरोगा महेंद्र सिंह, वन रक्षक राजेश दीक्षित आदि भी मौके पर पहुंच गए। इस बीच ग्रामीणों और वनकर्मियों में कई बार नोकझोक भी हुई। वन दरोगा महेंद्र सिंह ने बताया कि मौके पर टीम लगाई गई है, जो तेंदुए की निगरानी कर रही है। उसे खदेड़कर जंगल भेजने और पकड़ने की कोशिश की जा रही है।

नेपाली नागरिक गिरफ्तार, ब्राउन शुगर बरामद

पलिया कलां, अमृत विचार : थाना प्रभारी संपूर्णानगर निराला तिवारी ने बताया कि पुलिस शनिवार को मिलन बाजार से रामू फॉर्म बसही की तरफ जाने वाले मार्ग पर चेकिंग कर रही थी। इसी बीच वहां से निकले दिवस थापा पुत्र राम थापा निवासी गगाऊ वार्ड पांच, नगर पालिका पुनर्वास, थाना टाउन, जिला कंचनपुर (नेपाल) को रोककर जब तलाशी ली गई तो उसके पास 12 ग्राम ब्राउन शुगर बरामद हुआ। पुलिस ने आरोपी के खिलाफ एनडीपीएस एक्ट के तहत रिपोर्ट दर्ज की है और उसका चालान भेजा है। बता दें कि पिछले चार दिनों में पुलिस छह लोगों को ब्राउन शुगर के साथ गिरफ्तार कर चुकी है। इससे साफ जाहिर है कि भारत-नेपाल सीमा से बड़े पैमाने पर मादक पदार्थों की तस्करी की जा रही है।

आठ मार्च से वृद्ध लापता, दी तहरीर

जंगबहादुरगंज, अमृत विचार : कस्बा निवासी आरती ने तहरीर दी कि उसके ससुर आठ मार्च को घर से गए थे, लेकिन वापस नहीं लौटे हैं। परिवार वालों ने काफी तलाश की, लेकिन पता नहीं चल सका। ससुर की दिमागी हालत ठीक नहीं है। पुलिस ने अभी गुमशुदगी दर्ज नहीं की है।

छह माह बाद घर आया लापता बेटा, छलक पड़े परिजनों के आंसू

संवाददाता, गोला गोकर्णनाथ

- मुंबई की संस्था के लोग लेकर आए गोला

अमृत विचारः नगर के मोहल्ला कुमार टोला से छह माह पूर्व लापता हुए युवक को मुंबई की सामाजिक संस्था ने उसके परिजनों से मिला दिया है, जिससे उसके परिवार में खुशी है।

नगर के मोहल्ला कुम्हारन टोला निवासी दिनेशचंद का 48 वर्षीय बेटा गौरव गुप्ता सितंबर में सुबह लगभग पांच बजे घर से निकला था और लापता हो गया था। काफी खोजबीन के बाद कुछ पता नहीं चला था। परिवार वालों ने कोतवाली में गुमशुदगी दर्ज कराई। इतने दिनों में पुनः मिलने की आस छोड़ चुके थे। शनिवार को मुंबई की सामाजिक संस्था श्रद्धा मानसरोवर के पदाधिकारी गौरव गुप्ता को लेकर गोला पहुंचे और उसके परिजनों के सुपुर्द कर दिया। बेटे को पाकर परिजनों की खुशी का ठिकाना न रहा। खुशी के कारण परिजनों के आंसू छलक उठे।

गौरव गुप्ता।

परिजनों का कहना है कि संस्था के लोगों का कहना था कि यह गौरव राजस्थान के जोधपुर में मिला था। इसकी मानसिक हालत ठीक नहीं थी। वह इसे मुंबई ले गए, जहां उन्होंने संस्था के अस्पताल में इलाज कराया। उसकी हालत ठीक हुई तो उसने अपने घर का पता ठिकाना बता दिया।

बताते हैं कि गौरव की शादी के कुछ समय बाद उसकी पत्नी छोड़कर चली गई थी तबसे वह अवसाद में आ गए और उसका मानसिक संतुलन बिगड़ गया था।

अनियंत्रित ट्रक कार पर पलटा, छह घायल

मोहम्मदी/अमीरनगर, अमृत विचारः कोतवाली क्षेत्र की पुलिस चौकी अमीरनगर क्षेत्र में कठिना पुल के पास अनियंत्रित गन्ना भरा ट्रक स्विफ्ट डिजायर कार पर पलट गया। हादसे में कार सवार थाना उचौलिया के गांव दभौरा निवासी विजयपाल), मजना देवी , अंशिका , सावित्री देवी, मोनिका, पंकज गंभीर रूप से घायल हो गए। हादसे की सूचना पर एसडीएम डॉ. अवनीश कुमार, सीओ अरुण कुमार सिंह मोहम्मदी पुलिस के साथ मौके पर पहुंचे। पुलिस ने कार में फंसे लोगों को बाहर निकाला और एंबुलेंस 108 की मदद से अस्पताल भेजा। जहां घायलों का इलाज चल रहा है। विजयपाल ने बताया कि वह परिवार के साथ अपने नाना के घर गांव अजान जा रहे थे।

दो भाइयों के खिलाफ लूटपाट की रिपोर्ट दर्ज

लखीमपुर खीरी, अमृत विचारः दो महीने पहले मारपीट के मामले में पुलिस ने कोर्ट के आदेश पर दो भाइयों के खिलाफ लूटपाट व मारपीट की रिपोर्ट दर्ज की है। आरोप है कि हमलावर मारपीट के दौरान उसकी सोने की चेन लूट ले गए।

मोहल्ला बहादुर नगर निवासी रंजन कुमार गुप्ता ने बताया कि 19 जनवरी की शाम वह विकास भवन के सामने खड़ा था। सेठ मार्केट निवासी आकाश गुप्ता अपने भाई अक्षय गुप्ता के साथ आया और हिसाब किताब की बात करने लगे। इस दौरान दोनों ने मारपीट और गाली गलौज की। विरोध करने पर आकाश ने तमंचा तान कर जान से मार देने की धमकी दी। सोने की चेन लूटकर भाग गए। घटना मिठाई की दुकान पर लगे कैमरे में कैद हो गई। पुलिस ने रिपोर्ट दर्ज नहीं की। कोर्ट के आदेश पर पुलिस ने दोनों आरोपियों के खिलाफ रिपोर्ट दर्ज कर जांच शुरू कर दी है।

सार-संक्षेप

चालक को झपकी आने से होटल में घुसी बस

सिंगाही। कस्बे में शनिवार को सुबह 3 :40 बजे एक तेज रफ्तार बस अचानक अनियंत्रित हो गई और होर्डिंग्स को तोड़ते हुए चाय के होटल में जा घुसी। बस में करीब 18 यात्री सवार थे। तेज धमाके की आवाज होने पर आसपास के लोग मौके पर पहुंच गए और बस में बैठे यात्रियों को सुरक्षित बाहर निकाल लिया। हादसे की वजह चालक को झपकी आना बताया जा रहा है। प्रभारी निरीक्षक अमित सिंह भदौरिया ने बताया कि जांच की जा रही है।

छेड़छाड़ कर महिला को गन्ने के खेत में खींचने का प्रयास

लखीमपुर। थाना धौरहरा क्षेत्र की महिला ने बताया कि वह खेतों पर जा रही थी। रास्ते में गांव का शिवम मिल गया। गलत नीयत से खेत की तरफ खींचने लगा। महिला के चीखने चिल्लाने पर आरोपी जाति सूचक गाली देते हुए मौके से भाग गया। बाद में गांव के कुछ सम्भ्रान्त लोगों ने दोनों पक्षों में सुलह कर दी। इसके एक हफ्ते बाद 23 फरवरी 2024 को सुबह करीब नौ बजे मिथिलेश, आदेश, अनिरुद्ध, अमित और शिवम महिला के घर में घुस आए और उसके पति को मारपीटा। बीच बचाव करने जब भतीजा और भाभी आई तो उन्हें भी घायल कर दिया। पुलिस ने मेडिकल परीक्षण तो कराया, लेकिन रिपोर्ट दर्ज नहीं की। पीड़ित दंपती ने डीएम को शिकायती पत्र देकर कार्रवाई की मांग की। प्रभारी निरीक्षक दिनेश सिंह ने बताया कि रिपोर्ट दर्ज कर जांच की जा रही है।

किशोरी बरामद, आरोपी का भेजा चालान

जंगबहादुरगंज। पसगवां के एक गांव निवासी 16 वर्षीय किशोरी को 13 मार्च की रात गांव का ही सूरज ले गया था। पुलिस ने किशोरी के पिता की तहरीर पर आरोपी के खिलाफ रिपोर्ट दर्ज की थी। थाना प्रभारी दीपक राठौर ने बताया कि नामजद आरोपी सूरज को गिरफ्तार कर पुलिस ने किशोरी को बरामद किया है। आरोपी का चालान कर पुलिस ने किशोरी को मेडिकल परीक्षण के लिए जिला महिला अस्पताल भेजा है।

मामूली विवाद में युवक को चाकू मारा

लखीमपुर खीरी, अमृत विचार: शहर से सटे गांव सलेमपुर कोन में दो युवकों के बीच मामूली बात पर कहासुनी हो गई। इससे नाराज युवक ने दूसरे को चाकू मारकर घायल कर दिया। घायल ने सदर कोतवाली पुलिस को तहरीर दी है।

गोविंद नगर भट्ठे पर रह रहे उदय ने बताया कि उसकी देश कश्यपसे कहासुनी हो गई। इससे देश कश्यप आवेश में आ गया और दोनों के बीच मारपीट होने लगी। उदय का आरोप है कि देश कश्यप ने चाकू निकाल लिया और उस पर हमला कर दिया। चाकू लगने से वह घायल हो गया। मौके पर तमाम लोगों की भीड़ जुट गई। किसी तरह से लोगों ने बीच बचाव किया। पड़ोस के लोगों ने उदय की पट्टी कराई। परिवार के लोग उसे लेकर कोतवाली पहुंचे और तहरीर दी है। प्रभारी निरीक्षक अंबर सिंह ने बताया कि मामले में कार्रवाई की जा रही है।

ट्रॉली न गन्ना... फर्जी तौल कर लगाया लाखों का चूना

बेलरायां की सरजू सहकारी चीनी मिल में चल रहा था खेल, सीसीटीवी फुटेज से हुआ खुलासा

कार्यालय संवाददाता, लखीमपुर खीरी

अमृत विचार: बेलरायां स्थित सरजू सहकारी चीनी मिल में गन्ना तौल के नाम पर भारी घोटाला सामने आया है। तौल कांटे पर न ट्रॉली और न गन्ना। इसके बाद भी टोकेन लिपिक और यार्ड व्यवस्थापक की मिलीभगत से तौल लिपिक फर्जी गन्ने की तौल कर रहे थे। इसका खुलासा सीसीटीवी फुटेज से हुआ है। तौल लिपिकों के कारनामों से चीनी मिल के अफसर भी हैरान हैं। कोतवाली तिकुनियां पुलिस ने मुख्य गन्ना अधिकारी वीरेंद्र कुमार यादव की तहरीर पर चार तौल लिपिकों समेत छह लोगों के खिलाफ रिपोर्ट दर्ज की है।

बेलरायां स्थित सरजू सहकारी चीनी मिल में गेट कांटा के साथ ही गन्ना क्रय केंद्रों पर आए दिन घटतौली की शिकायतें होती हैं। किसान हंगामा भी करते हैं, लेकिन अफसर कहीं तकनीकी फाल्ट आने तो कहीं जांच की बाद कहकर मामले को निपटा देते हैं, लेकिन चीनी मिल के अफसरों की नाक के नीचे बड़े फर्जी तरीके से गन्ने की तौल होती रही। अफसर तौल कांटों तक जाते भी रहे और औचक चेकिंग भी की जाती रही, लेकिन उन्हें इसकी भनक तक नहीं लगी। इतना ही नहीं केन यार्ड से लेकर तौल कांटों पर तैनात कर्मचारियों में भी अधिकारियों का भय नहीं दिखा। चीनी मिल के अफसरों ने जब सीसीटीवी कैमरे की फुटेजों की जांच की तो सभी हैरान रह गए। छह मार्च 2024 की शाम 03: 45 बजे कांटे पर गन्ना भरी ट्रैक्टर-ट्राली नहीं आई लेकिन उसकी तौल हो गई। मामले का खुलासा होने से अफसरों में भी हड़कंप मच गया। मिल के मुख्य गन्नाधिकारी ने शुक्रवार को कोतवाली तिकुनियां पुलिस को तहरीर दी, जिसके आधार पर पुलिस ने अजय प्रताप सिंह (कैजुअल) टोकेन लिपिक निवासी बेहजम थाना नीमगांव, रामखेलावन तौल लिपिक निवासी चकपुरवा थाना निघासन, पंकज कुमार निवासी अईली थाना सिंगाही, गुलशन गुप्ता निवासी रकेहटी थाना निघासन, राजेश कुमार निवासी दरेरी थाना निघासन, अजय कुमार यार्ड व्यवस्थापक निवासी नकहिया, थाना धौरहरा खीरी के खिलाफ अमानत में खयानत की रिपोर्ट दर्ज की है। रिपोर्ट दर्ज होने के बाद से आरोपी कर्मचारियों में हड़कंप मचा हुआ है।

बेलरायां चीनी मिल गन्ना यार्ड में खड़े वाहन। ● अमृत विचार

- **चार तौल लिपिक, टोकेन लिपिक और यार्ड व्यवस्थापक के खिलाफ रिपोर्ट दर्ज**

काफी समय से फर्जी तौल की जा रही थी

सरजू सहकारी चीनी मिल बेलरायां में फर्जी तरीके से तौल का खेल पेराई सत्र शुरू होने के कुछ दिनों बाद से ही शुरू हो गया था। तौल लिपिकों के मुताबिक इस खेल में चीनी मिल के प्रशासनिक भवन और गन्ना विभाग के भी कुछ कर्मचारी शामिल हैं। उनका कहना है कि मिल प्रशासन यदि ठीक ढंग से जांच कराए तो एक नहीं कई ऐसे मामले सामने आएंगे, जिनमें ट्रॉली आई और न गन्ना, लेकिन फर्जी तरीके से तौल की गई है।

किसान से 60-40 की होती है सेटिंग

गन्ना विभाग के सूत्रों ने बताया कि इस खेल में तौल लिपिक संबंधित किसान से कुल भुगतान का 60 प्रतिशत लेते हैं और 40 प्रतिशत किसान को देते हैं। तौल करने के बाद लिपिक रुपये लेकर उसे आपस में बंदरबांट कर लेते हैं।

> चीनी मिल के मुख्य गन्ना अधिकारी ने तहरीर दी है, जिसके आधार पर आईपीसी 406 के तहत रिपोर्ट दर्ज की गई है। प्रकरण की जांच बेलरायां चौकी इंचार्ज अभिषेक कुमार यादव तो सौंपी गई है। जांच में मिलने वाले साक्ष्यों के आधार पर आगे की कार्रवाई की जाएगी। – **मनोज कुमार** प्रभारी निरीक्षक कोतवाली तिकुनियां

रोहिलखण्ड मेडिकल कॉलेज एवं हॉस्पिटल
BAREILLY Excellence towards profession
पीलीभीत बाईपास रोड, बरेली
हेल्पलाइन नं0 9045372695 रिसेप्शन नं0 : 0581-2526012,11
कमरा नं. 1089A
ओ.पी.डी. समय : प्रातः 9.00 से 3.00 बजे तक
हृदय रोग विभाग की सुविधाएं
- अनुभवी चिकित्सकों द्वारा हृदय रोग का सम्पूर्ण इलाज व सुविधाएं
- इंजियोग्राफी
- एंजियोप्लास्टी
- पेसमेकर
- टी.एम.टी.
- होल्टर टेस्ट (Holter Test)
- बैलून बाल्बोटामी
- इकोकार्डियोग्राफी
- कार्डिएक रीसिंक्रनाइज़ेशन थेरेपी (CRT)
- इम्प्लांटेबल कार्डियोवर्टर-डीफिब्रिलेटर (ICD)

हृदय रोग के लक्षण
- क्या छाती में दर्द या भारीपन रहता है और चलने पर बढ़ जाता है?
- क्या आपके पैरों में सूजन आती हैं?
- क्या खाना खाने के बाद सीने या पेट में जलन या दर्द होता है?
- क्या चलने में साँस फूलती है, हाथों में दर्द होता है एवं अचानक बेहोशी आना।
- क्या चलने पर घबराहट होती है?
- क्या आपको डाइबिटिज (शुगर) या हाई कोलेस्ट्रोल, या हाई ब्लडप्रेशर की शिकायत है और साँस फूलती है?

इस प्रकार का कोई भी लक्षण होने पर तुरन्त परामर्श करें
रोहिलखण्ड मेडिकल कालेज एण्ड हॉस्पिटल
आयुष्मान कार्ड धारकों के लिए भर्ती होने पर इलाज मुफ्त
इमरजेंसी एवं आई.सी.यू. सुविधा 24 घण्टे उपलब्ध अनुभवी चिकित्सकों की देखरेख में
रोहिलखण्ड हॉस्पिटल में इम्पैनल्ड संस्थायें
इम्पैनल्मेंट संस्थाओं के नाम (कैशलेस-इलाज)
1. आयुष्मान भारत योजना
2. राष्ट्रीय अन्वता नियंत्रण कार्यक्रम (NBCP)
3. हौसला साझेदारी (परिवार नियोजन)
4. केन्द्रीय सरकार स्वास्थ्य योजना (CGHS)
5. सी.ए.आर.आई. (CARI)
6. एक्स-सर्विसमैन कंट्रब्यूटरी हेल्थ स्कीम (ECHS)
7. आई.वी.आर.आई. (IVRI)
8. कर्मचारी राज्य बीमा कारपोरेशन (ESIC)
इम्पैनल्मेंट टी.पी.ए. कंपनी (कैशलेस-इलाज)
1. एचडीएफसी एर्गो
2. एरिकसन इंश्योरेंस प्राइवेट लिमिटेड
3. सेफवे इंश्योरेंस टी.पी.ए. प्राइवेट लिमिटेड
4. रिलायंस हेल्थ इंश्योरेंस
5. आदित्य बिरला ग्रुप जनरल इंश्योरेंस कंपनी लिमिटेड
6. जेनिन्स इंश्योरेन्स कंपनी लिमिटेड
एन.ए.बी.एच.*'राष्ट्रीय स्तर' द्वारा प्रमाणित संस्था

हसनैन इंटर कॉलेज में हुआ परीक्षाफल वितरण समारोह

कुकरा, अमृत विचार: ग्राम पंचायत कुकरा स्थित हसनैन इंटर कॉलेज में वार्षिक परीक्षाफल वितरण समारोह में प्रत्येक कक्षा में प्रथम, द्वितीय स्थान पाने वाले विद्यार्थियों को पुरस्कृत किया गया।

कालेज के अध्यक्ष मुजीबुर्रहमान ने कहा कि जो विद्यार्थी पुरस्कार पाने से वंचित रह गए हैं वे अगले वर्ष प्रयास करें। कक्षा एनसी में प्रथम स्थान पाने वाले मोहम्मद हमजा, केजी में अल्फाज गाजी, वन में अफजा नूरी, टू में शोएब, कक्षा तीन में शिफा परवीन, कक्षा चार में पूजा देवी, छह में सिद्धार्थ चौधरी, सात में कुदुखिया शेख, आठ में सिमी बानो, नौ में उसदा बानो, 11 विज्ञान वर्ग में नाजिया बानो आदि बच्चों को स्मृतिचिन्ह और रिजल्ट कार्ड देकर पुरस्कृत किया गया। समारोह में कालेज प्रबंधक रिजवान खान, कोषाध्यक्ष मुख्तियार खान, प्रधानाचार्य गौरव दीक्षित, उप प्रधानाचार्य स्वामीदयाल वर्मा, राजेश गुप्ता, मोहम्मद जुनेद, अशोक, जितेंद्र सिंह यादव, वासुदेव यादव, कौशल किशोर, कफील मोहम्मद, शशि वर्मा, अनिल सिंह सहित शिक्षक मौजूद रहे।

मूल्यांकन: डीआईओएस व शिक्षक नेताओं में टकराव

कार्यालय संवाददाता, लखीमपुर खीरी

- **तीनों केंद्र पर ड़ेढ़ से दो घंटे तक प्रभावित रहा मूल्यांकन कार्य**
- **मुजफ्फरनगर में शिक्षक की हत्या को लेकर फैला है आक्रोश**

अमृत विचार: मुजफ्फरनगर की घटना को लेकर शनिवार को शिक्षक संगठनों ने मूल्यांकन कार्य का बहिष्कार कर दिया। इससे डीआईओएस कार्यालय में हड़कंप मच गया। आनन फानन में डीआईओएस पुलिस फोर्स के साथ गांधी विद्यालय इंटर कॉलेज मूल्यांकन केंद्र पहुंच गए। वहां पर प्रधानाचार्य कक्ष में एक शिक्षक नेता व डीआईओएस के बीच टकराव की स्थित बन गई। हालांकि मौजूद लोगों ने किसी तरह मामले को शांत कराया। इसके बाद मूल्यांकन कार्य सुचारू रूप से प्रारंभ हो सका। बहिष्कार को लेकर राजकीय इंटर कॉलेज और राजकीय बालिका इंटर कॉलेज पर भी शाम तक पुलिस बल तैनात रहा।

राजकीय शिक्षक संघ के अध्यक्ष राजेंद्र कुमार आर्य ने बताया कि डीआईओएस का रवैया तानाशाही पूर्ण रहा। हालांकि बैठक में उन्होंने हर संभव साथ देने की बात कही है। इस पर मूल्यांकन कार्य जारी रहा।बहिष्कार को लेकर शनिवार को राजकीय शिक्षक संघ और उत्तर प्रदेश माध्यमिक शिक्षक संघ शर्मा गुट के अध्यक्ष आमने सामने आ गए। माध्यमिक शिक्षक संघ के जिलाध्यक्ष का कहना था कि जिस शिक्षक की मौत हुई वह राजकीय स्कूल था। मगर, बहिष्कार के मामले में राजकीय शिक्षक संघ के लोग ही ढुलमुल रवैया अपनाए हैं। उधर, राजकीय शिक्षक संघ के पदाधिकारियों का कहना था कि डीआईओएस का रवैया तानाशाही वाला रहा।

गांधी विद्यालय इंटर कॉलेज केंद्र पर मौजूद पुलिस फोर्स। ● अमृत विचार

जेडी ने जिले में आकर देखा मूल्यांकन कार्य

शाहजहांपुर। माध्यमिक शिक्षा विभाग के संयुक्त शिक्षा निदेशक डॉ. प्रदीप कुमार ने शनिवार को जिले में आकर मूल्यांकन कार्य का निरीक्षण किया। डीआईओएस के साथ राजकीय इंटर कॉलेज और राजकीय कन्या इंटर कॉलेज पहुंचकर मूल्यांकन कार्य की प्रगति जानी। सीसीटीवी से मूल्यांकन कक्ष का निरीक्षण कर शिक्षकों को गुणवत्ता पूर्ण मूल्यांकन के साथ समय पर काम पूरा करने के निर्देश दिए। इसके बाद डीआईओएस कार्यालय पहुंचकर सौंदर्यीकरण कार्य का जायजा लेकर प्रशंसा की। इस दौरान गांधी विद्यालय केंद्र पर मूल्यांकन कार्य के बहिष्कार को लेकर मौजूद शिक्षक संगठनों की जानकारी होने के चलते वहां न जाकर लखनऊ चले गए।

> डीआईओएस डॉ. महेंद्र प्रताप सिंह ने बताया कि माध्यमिक शिक्षक संघ शर्मा गुट के लोग मूल्यांकन कार्य बाधित करने की कोशिश कर रहे थे। हालांकि राजकीय शिक्षक संघ ने नोटिस दी थी, लेकिन यह लोग बिना मतलब मूल्यांकन कार्य को प्रभावित कर रहे थे। अभ्रदता हमने नहीं, बल्कि उन लोगों ने हमारे साथ की। बिना पूर्व नोटिस यदि किसी ने मूल्यांकन कार्य में बाधा डालने की कोशिश की तो उस पर नियमत: कार्यवाही होगी।

> उत्तर प्रदेश माध्यमिक शिक्षक संघ के जिलाध्यक्ष श्याममूर्ति शुक्ला ने बताया कि मुजफ्फरनगर में राजकीय स्कूल के शिक्षक की हत्या हुई है। हमारा संगठन राजकीय शिक्षक संघ के साथ है। बस, आगे इन्हें चलना है। हम कंधे से कंधा मिलाकर इनके साथ खड़े हैं।

गुटखा खाने से मना करने पर विवाद, चालान

लखीमपुर खीरी, अमृत विचार: मोतीपुर स्थित जिला अस्पताल में शनिवार को गुटखा खाने वाले तीमारदारों से सुरक्षा कर्मी का विवाद हो गया। मामला हाथापाई तक पहुंच गया। ओयल चौकी पुलिस ने दो युवकों का चालान भेज दिया है। शनिवार सुबह सुरक्षा कर्मी अशरफ हुसैन ने मेडिकल वार्ड में भर्ती मरीज आशीष के साथ मौजूद तीमारदार छोटू को गुटखा खाने से मना करते हुए थूक कर आने को कहा। इस पर वह सुरक्षाकर्मी से उलझ गया। मामला हाथापाई तक पहुंच गया। अस्पताल स्टाफ की सूचना पर पहले होमगार्ड और फिर ओयल चौकी पुलिस मौके पर पहुंच गई। पुलिस ने विवाद कर रहे विनय सिंह व विशेष सिंह निवासी पिपरा छींट थाना फरधान का चालान भेज दिया है।

जयंती पर याद किए गए डॉ. राम मनोहर लोहिया

संसारपुर, अमृत विचार : कस्बा संसारपुर में समाजवादी पार्टी के कार्यकर्ताओं ने समाजवादी विचारक डॉ. राम मनोहर लोहिया की जयंती मनाते हुए उनके चित्र पर माल्यार्पण किया। मोहम्मद फैज, जेडी अंसारी, मुकेश पाल, डॉ सोहेल अहमद, वेदराम पासी बीडीसी, जितेंद्र कुमार यादव, मोहम्मद कैफ आदि मौजूद रहे।कुकरा। सेक्टर प्रभारी, बूथ अध्यक्ष द्वारा पहाड़पुर में डॉ. राममनोहर लोहिया की जयंती मनाते हुए उनके चित्र पर माल्यार्पण किया। जिला कार्यकारिणी सदस्य गोविंद मंडल ने डॉ लोहिया के समाज हित में किए गए कार्यों का बखान किया। विधानसभा उपाध्यक्ष सरदार कर्मपाल सिंह, सेक्टर प्रभारी सरदार गुरमेल सिंह, अशोक यादव, विधानसभा सचिव डॉ मुशीर, सरदार प्रदीप सिंह, मुनीम खान, हसमत खान, रामचंद्र यादव आदि कार्यकर्ता मौजूद रहे।

पूर्व सैनिकों ने मनाया सरदार भगत सिंह का शहीद दिवस

गोला गोकर्णनाथ। अखिल भारतीय पूर्व सैनिक सेवा परिषद ने सरदार भगत सिंह के चित्र पर माल्यार्पण कर बलिदान को याद किया। लक्ष्मी नगर कॉलोनी में रामाश्रम विद्या मंदिर स्कूल में शहीद दिवस पर अखिल भारतीय पूर्व सैनिक सेवा परिषद के अध्यक्ष राजेश्वर सिंह की अध्यक्षता में कार्यक्रम में विनीत सिंह भदौरिया ने भगत सिंह को युवाओं का प्रेरणास्रोत बताया। संचालन आदर्श शिक्षक कल्याण समिति के प्रांतीय अध्यक्ष विमलेश कुमार मिश्रा ने किया। केजी त्रिवेदी, प्रमोद सिंह, मिथिलेश अवस्थी, कैप्टन अकरम खान, वीरेंद्र मिश्रा, जगदेव सिंह, नारायण लाल वर्मा, डॉ अमृतेश मिश्रा, अधीश मिश्रा, सेवाराम शर्मा आदि पूर्व सैनिक मौजूद रहे।

हुड़दंगियों पर रहेगी नजर

मोहम्मदी, अमृत विचार : प्रभारी निरीक्षक चंद्रशेखर सिंह ने कहा कि होली भाईचारे का त्योहार है। सभी लोग इसे मिल जुलकर हर्षोल्लास के साथ मनाए। हुड़दंग मचाने वालों से पुलिस सख्ती से निपटेगी।

पब्लिक नोटिस
सर्वसाधारण को सूचित किया जाता है कि शोभित गुप्ता पुत्र श्री मुकेश गुप्ता निवासी गली नं. 6 गणेश नगर नेकपुर बरेली ने अपने एक किता मकान रकवा 62.70 वर्गमी गाटा सं. 384 का भाग ग्राम नेकपुर बाहर चुंगी तहसील व जिला बरेली को उम्मीद हाउसिंग फाइनेन्स लि. बरेली में बंधक कर ऋण प्राप्त करने हेतु लोन का आवेदन किया है उक्त सम्पत्ति के बाबत एक किता मूल बैनामा दिनांकित 16.06.2014 जो कि सावित्री देवी ने श्रीमती भानवती के हक में जिसकी रजिस्ट्री बही नं 1 जिल्द 7150 पेज 1 से 30 नं. 8279 सदर बरेली में हुई है बाबत एक किता मकान रकवा 62.70 वर्गमी गाटा सं. 384 का भाग ग्राम नेकपुर बाहर चुंगी तहसील व जिला बरेली, कही खो गया है। जिसकी सूचना 08.03.2024 को पुलिस को दी जा चुकी है। उक्त मूल बैनामे की अनुउपलब्धता के सम्बन्ध में यदि किसी व्यक्ति, संस्था आदि को किसी प्रकार की को आपत्ति हो तो वह प्रकाशन के 07 दिन के भीतर अपनी आपत्ति व्यक्तिगत रूप से समस्त दस्तावेजों साक्ष्यों सहित मेरे कार्यालय में सामान्य कार्य दिवस की सामान्य कार्य अवधि में प्रस्तुत कर सकता है। उक्त अवधि में आपत्ति प्राप्त न होने पर यह मानते हुए कि इस विषय में किसी को को आपत्ति नही है उपरोक्त लोन जारी कर दिया जायेगा।
सुशान्त सक्सेना, एडवोकेट
872, चन्द्र निवास, भूड़ कन्या डिग्री कॉलेज के सामने, बरेली, मो. 9837205613

रोहिलखण्ड मेडिकल कॉलेज एवं हॉस्पिटल
BAREILLY Excellence towards profession
पीलीभीत वाईपास रोड, बरेली
विशाल एण्डोस्कोपी शिविर
सहयोग से : बरेली ओब्स्टेट्रिक गाइनकालजी सोसाइटी
दूरबीन विधि द्वारा बच्चेदानी के आपॅरेशन

दिल्ली, मुम्बई, अहमदाबाद, चेन्नई, बैंगलौर एवं विदेश के सुप्रसिद्ध विशेषज्ञ द्वारा दूरबीन विधि से स्त्री रोग सम्बन्धित समस्त ऑपरेशन
जल्द से जल्द पंजीकरण कराकर इस सुविधा का लाभ उठायें।
ऑपरेशन दिनांक 19 अप्रैल 2024
पंजीकरण (रजिस्ट्रेशन) 31 मार्च 2024 तक ही किये जायेंगे। प्रथम 10 पंजीकृत मरीजों को प्राथमिकता दी जायेगी।
लैप्रोस्कोपी द्वारा दूरबीन विधि से ऑपरेशन
1) बच्चेदानी निकालने का ऑप्रेशन (हिस्ट्रेक्टमी)
2) रसौली निकालने का ऑप्रेशन (मायोमेक्टमी)
3) अण्डेदानी की रसौली निकालने का ऑप्रेशन (ओवेरियन सिस्टैक्टॉमी)
4) बांझपन की दूरबीन विधि द्वारा जांच
5) बन्द ट्यूब खोलने का ऑप्रेशन
6) बच्चेदानी की बनावट सम्बन्धी जन्मजात बीमारियों का इलाज ऑप्रेशन
हिस्ट्रोस्कोपी का दूरबीन द्वारा ऑपरेशन
1) ऐशरमैन का इलाज
2) बच्चेदानी के अन्दर की रसौली (हिस्ट्रोस्कोपिक मायोमेक्टोमी)
3) ट्यूब खोलना (हिस्टेरोस्कोपी कम्युलेशन)
4) बच्चेदानी के अन्दर जन्मजात विकृति ठीक करना
5) बच्चेदानी के अन्दर का पॉलिप निकालना (हिस्टेरोस्कोपिक पॉलीएटोनी)
रजिस्ट्रेशन के लिए सम्पर्क करें : 9997015620, 9081800900
कमरा नं. 1178, स्त्री रोग विभाग, रोहिलखण्ड मेडिकल कॉलेज एवं हॉस्पिटल, बरेली
एन.ए.बी.एच.*'राष्ट्रीय स्तर' द्वारा प्रमाणित संस्था

प्रवेश प्रारम्भ
वरुण अर्जुन विश्वविद्यालय
वरुण अर्जुन कॉलेज ऑफ नर्सिंग
उत्तर प्रदेश मेडिकल फैकल्टी से मान्यता प्राप्त
बी.एस.सी. नर्सिंग
(4 वर्षीय डिग्री कोर्स)
शैक्षिक योग्यता : इण्टरमीडिएट साइंस (बायोलॉजी) के साथ
पोस्ट बेसिक नर्सिंग
(2 वर्षीय कोर्स, योग्यता जी.एन.एम. पास आउट)
जी.एन.एम.
(3 वर्षीय नर्सिंग कोर्स, शैक्षिक योग्यता-इंटरमीडिएट 10+2)
ए.एन.एम.
(2 वर्षीय नर्सिंग कोर्स, शैक्षिक योग्यता-इंटरमीडिएट 10+2)
प्रवेश हेतु संपर्क करें :-
मो. 9412151327, 7521001992
पता
वरुण अर्जुन मेडिकल कॉलेज एवं रोहिलखण्ड हॉस्पिटल
NH-24, बन्थरा, जिला शाहजहाँपुर

गांजे के साथ आरोपी गिरफ्तार

मैलानी। मैलानी पुलिस ने मुखबिर की सूचना पर लोचनपुर गांव में छापामारा और गांव निवासी उत्तम वीर सिंह उर्फ (गोल्डी) को मौके से गिरफ्तार किया। तलाशी लेने पर उसके पास से 900 ग्राम गांजा बरामद हुआ।

कार्यालय जिला आबकारी अधिकारी, शाहजहांपुर
संख्या:- 1306/जि.आ.अ./चेतावनी/शाहजहांपुर दिनांक: 22 मार्च 2024
आवश्यक सूचना/चेतावनी
विष POISON
होली त्यौहार के दृष्टिगत सर्व साधारण को सूचित किया जाता है कि अवैध अड्डों से बिकने वाली मदिरा का सेवन न करें, क्योंकि अवैध अड्डों से मिलने वाली मदिरा जहरीली हो सकती है तथा मिथाइल अल्कोहल भी हो सकता है, जो एक घातक विष है तथा इसके सेवन से आंखों की रोशनी जोन के साथ व्यक्ति की मृत्यु भी हो सकती है अपनी एवं अपने परिवार की सुरक्षा को ध्यान में रखते हुए किसी भी दशा में अवैध स्थानों व अड्डों से खरीद कर शराब का सेवन न करें। यदि किसी को अवैध मदिरा की बिक्री की सूचना प्राप्त होती है, तो कार्यालय जिला आबकारी अधिकारी शाहजहांपुर के निम्न नम्बरों/टॉल फ्री पर तत्काल सूचना देने का कष्ट करें। सूचना देने वाले व्यक्ति का नाम गोपनीय रखा जाएगा।
1. आबकारी निरीक्षक, क्षेत्र-1 तहसील सदर, शाहजहांपुर - 9454466488
2. आबकारी निरीक्षक, क्षेत्र-2 तहसील पुवायां, शाहजहांपुर- 9454466491
3. आबकारी निरीक्षक, क्षेत्र-3 तहसील तिलहर, शाहजहांपुर- 7905597309
4. आबकारी निरीक्षक, क्षेत्र-4 तहसील जलालाबाद, शाहजहांपुर- 9454466539
5. आबकारी निरीक्षक, क्षेत्र-5 तहसील कलान, शाहजहांपुर- 9454466492
6. कार्यालय जिला आबकारी अधिकारी, शाहजहांपुर का टोलफ्री नं.- 8273357370
जिला आबकारी अधिकारी शाहजहांपुर
जिलाधिकारी शाहजहांपुर

वसंतोत्सवों का चरम होली

प्रकृति नित्य नूतन है। चिरन्तन और आनंदरस से परिपूर्ण। इसके अन्तः पुर में आनंदरस का महास्रोत है। भारतीय चिन्तन में इस स्रोत का नाम है-उत्स। उत्सव इसी आनंद रस का आपूरण है। यूरोप और अमेरिकी समाजों के उत्सव बाजार तय करता है और भारत के उत्सव तय करता है देश-काल। प्रकृति दर्शनीय है। नदियां हंसती नृत्य करती गति करती हैं। नदियों के तट पर उत्सव और नृत्य। काल सबका नियंता है। भारतीय उत्सवों में प्रकृति और मुहूर्त की जुगुलबन्दी है। होली भारत के मन का सामूहिक उल्लास है। द्यावा-अंतरिक्ष मदनरस, आनंदरस और प्रीतिरस का वातायन। होली वसंतोत्सवों का चरम है और वसन्त है प्रकृति का अपनी परिपूर्णता में खिलना। प्रकृति सदाबहार नायिका है। प्रकृति में नियमबद्धता है। वैदिक ऋषियों ने सृष्टि के इस संविधान को ऋत कहा, ग्रीष्म, वर्षा, शिशिर, हेमंत, पतझड़ और बसंत इसी ऋत के ऋतु-रूप हैं। बसंत परिपूर्ण प्राकृतिक तरूणाई है। भारतीय उत्सवों का अन्तः प्रेरण यह भरी पूरी प्रकृति है।

प्रकृति की अंग-अंग उमंग का नाम है बसंत। वसंत ऋतु राज है। पृथ्वी सगंधा है। सो फूलों से सुगंध उड़ती है, मरुदगण इस सुगंध को दशों दिशाओं तक पहुंचाते हैं। धरती आकाश गंध आपूरित होते हैं। तिक्त नीम अशोक हो जाती है और बेहया हो जाती है मौलश्री। तब गुलाब रातरानी जैसी सुगंध देने लगता है और रातरानी कमलगंध में हहराती प्रीति। प्रकृति के सभी रूप रसवन्त हो जाते हैं। नदियां नर्तन करती हैं, झीले गीत गाती हैं, वनस्पतियां झूम उठती हैं। शरद् और ग्रीष्म गलमिलौवल करते हैं। पक्षी गीत गाते हैं। वे नियम बंधन में रहते हैं। लेकिन बसंत और होली में शास्त्रीयता का कोई बंधन नहीं। होली आनंद का अतिरेक है। अतिरेक प्रायः शास्त्रीय नहीं होता। होली में लोक अपने छन्द स्वयं गढ़ता है। ऊर्जा का अतिरेक उत्सव बनता है। मनुष्य की तरह समाज का भी मूल-उत्स होता है। भारतीय समाज का मूल-उत्स संस्कृति है। होली भारत का मधुरस है, मधुछन्द है, सामगान है, लोकनृत्य है और लोक संस्कृति का चरम है। भारतीय उत्सव है प्रकृति का प्रसाद। होली महाप्रसाद है। होली पूरे बरस भर की मधुऊर्जा है। परिपूर्ण उत्सव है। होली संपूर्ण मानव समाज को अंगांगी

हृदय नारायण दीक्षित

पूर्व विधानसभा अध्यक्ष उ.प्र.

> होली मधु विद्या का मधु प्रसाद है। यह लोक महोत्सव है। भारत की भू-सांस्कृतिक आस्था का नर्तन, दर्शन दिग्दर्शन है। यहां लोक अभिव्यक्ति है, राष्ट्रीय एकत्व है और सांस्कृतिक समरसता है। लोक आनंद की अनुभूति है। होली सबकी प्रीति है, राष्ट्र की रीति है। भारत की उमंग और भारत के मन की रंग तरंग है।

भाव से अंगीकृत करने का नेह निमंत्रण है।" आधुनिक मानस विदेशी पर मोहित है, परदेशी रंग के कारण रंग में भंग है। नेह निमंत्रण है कि "आओ चढ़ा ले रंग देशी कि रंग परदेशी उतर जाये। चहुदिश, दिक्काल, लाल गुलाल, सबके गाल। एक मुट्ठी गुलाल आपके भी गाल।

होली मधु विद्या का मधु प्रसाद है। यह लोक-महोत्सव है। भारत की भू-सांस्कृतिक आस्था का नर्तन, दर्शन दिग्दर्शन है। यहां लोक अभिव्यक्ति है, राष्ट्रीय एकत्व है और सांस्कृतिक समरसता है। लोक आनंद की अनुभूति है। होली सबकी प्रीति है, राष्ट्र की रीति है। भारत की उमंग और भारत के मन की रंग तरंग है। देश के उत्तर, दक्षिण और पूरब, पश्चिम होली सबकी प्यारी है। होली विश्ववारा हिन्दू संस्कृति का मनआनंद है। होली गीता गाता नृत्य मगन अध्यात्म है। धरती, आकाश, वन और सम्पूर्ण उपवन, का गीत, संगीत है। होली जाति, पंथ उम्र से परे जीवन्त महाउल्लास है। होली की तमाम कथाएं हैं। महाभारत में भविष्य पुराण का उल्लेख है। कथा के अनुसार कृष्ण ने युधिष्ठिर को बताया कि राजा रघु के पास ढोण्ढा राक्षसी की शिकायत हुई, यह बच्चों को तंग करती थी। रघु को ज्योतिषियों ने बताया कि शिव वरदान के अनुसार उसे खेलते बच्चों से डरना चाहिए। फाल्गुन पूर्णिमा को लोग-बच्चे हंसे, ताली बजाएं तीन बार अग्नि के चक्कर लगाएं, पूजा करें। गीत गायें। ऐसा ही किया गया, वह मर गयी। प्रहलाद की कथा दूसरी है। हिन्दुस्थान के उत्तर पूर्व में दैत्यों दानवों का क्षेत्र पूर्व ईरान, एशियाई, रूस का दक्षिणी पश्चिमी हिस्सा और गिलगिट तब इलावर्त था। बेबीलोनिया की प्राचीन गुफाओं के भित्ति चित्रों में विष्णु हिरण्याक्ष से युद्धरत हैं। हिरण्याक्ष हिरण्याकश्यप का भाई था। प्रहलाद हिरण्याकश्यप का पुत्र था। वह पिता की दैत्य परमपरा का विरोधी था। तब उसे आग में झोंका गया, कथा के अनुसार वह बच गया। प्रहलाद भारतीय सत्याग्रही चेतना का प्रतिनिधि था। ढेर सारी कथाएं हैं। ऐसी कथाओं के सत्य सांस्कृतिक स्रोत होते हैं।

होली भारत का अपना सांस्कृतिक आयोजन है। यह सम्पूर्ण भारतीय जन का उल्लास है लेकिन कुछ स्वयंभू भौतिकवादी विद्वानों ने इसे मिस्र या यूनान से आयातित बताया है। होली जैसा उत्सव बेशक मिस्र में था, यूनान में भी था। ऐसे क्षेत्रों से भारत के व्यापारिक संबंध थे। सत्यकेतु विद्यालंकार ने 'वैदिक युग' (पृष्ठ 232) में बताया कि वर्तमान ईराक और तुर्की राज्य क्षेत्रों से प्राप्त भग्नावशेषों व प्राचीन सभ्यताओं से ज्ञात होता है कि उनका भारत के साथ घनिष्ठ व्यापारिक संबंध था। ऋग्वेद (1.25.4) में पक्षियों के उड़ने वाले आकाश मार्ग और समुद्री नौका मार्ग के उल्लेख हैं। जैमिनि ने होलाका पर्व का उल्लेख (400-200 ईसा पूर्व) किया और लिखा कि होलाका सभी आर्यों का उत्सव था। आचार्य हेमाद्रि (1260-70 ई.) ने पुराण उद्धरणों से होली की प्राचीनता दर्शाई है। वात्स्यायन के कामसूत्र (1.4.42) में यह एक बसंतोल्लास क्रीड़ा पर्व है। ऋग्वेद में अग्नि को अन्न समर्पित करने और तमाम वाद्य यंत्रों के साथ गीत गाने के उल्लेख हैं। हजारों बरस पुरानी होली की परम्परा उत्सवधर्मा भरतभूमि में ही उगी। बहुत संभव है कि मिस्र और यूनान ने भी भरतभूमि से ही ऐसी प्रेरणा ली हो।

वैदिक पूर्वजों का चित्त उत्सवधर्मा था। होली हजारों बरस प्राचीन राष्ट्र के सांस्कृतिक विकास का परिणाम है। इसके उत्सव ऋग्वेद में हैं। ऋग्वैदिक पूर्वज सृजनशील है। सृजनशीलता ही वैदिक ऋचाएं कविताएं हैं। यहां मंत्रों के साथ संगीत और नृत्य भी है। रूप, रस, गंध, स्पर्श की अनुभूति से आनंद रस का अतिरेक छलकता है। यही आनंद उत्सव बनता है। ऋषि कवि अपने खेल में देवताओं को भी साझीदार बनाते है, वे मरूतों को उत्सव 'क्रीडन्ति' बताते हैं। सोम को घोड़े के समान खेलने वाला बताते हैं। लेकिन सूर्य और अग्नि बड़े देवता है। सूर्य ऋतुएं विभाजित करता है। अग्नि ऋतु निर्माणकर्त्ता है। ऋषि अग्नि से कहते (ऋ0 5.19.5) हैं कि वह खेलता हुआ हमारी ओर आये। अग्नि खेलते हुए आने वाले अतिथि हैं। उनके स्वागत का आनंद होली में ही खेलता हुआ ही आता है। तब लोक भी खेलता है, हंसता, गीता गाता नृत्य करता है।

वैदिक परंपरा में अग्नि बड़े देवता हैं। पूर्वजों ने होली उत्सव में अग्नि को प्रधान बनाया। कृषि प्रधान राष्ट्र ने जौ-गेहूं की बालियां अग्नि देव को सौंपी, प्रसाद रूप में स्वयं भी ग्रहण की। सूर्य अग्नि का ही रूप है। उनके प्रकाश में सात रंग है। पूर्वजों ने होली उत्सव को सतरंगी बनाया। ध्वनि में सात सुर-आयाम हैं। पूर्वजों ने रंगों के साथ सात सुर भी जोड़े। यहां रंग सुर छंद है, ताल लयसंगीत हैं, नृत्य और थिरकन है। होली में मर्यादित वर्जनाहीनता है। परिपूर्ण उन्मुक्तता है। उपनिषदों में परम सत्ता को रस बताया गया है-रसौ वै सः। होली रसपूर्ण है। प्रीतिरस के साथ रीतिरस। गीत और संगीत रस। मर्यादा रस और उन्मुक्त रस साथ साथ हैं। होली आप सबको आनंदरस रंग से परिपूरित करे।

हिरण्यकशिपु हो या होलिका : है पग-पग डेरा डाले

रंग का विलोम शब्द बदरंग है। रंगों के कलात्मक संयोजन से चित्र चित्ताकर्षक हो जाते हैं,जबकि अनियोजित प्रयोग से उसी चित्र में विकृतियां झलकती है। रंगों का सबसे बड़ा खजाना आसमान के सूरज के पास है। सूरज सप्तवर्णी या सप्तरंगी किरणों वाला होता है। उदित होते सूरज के विविध रंगों से आसमान की छटा परवान चढ़ जाती है। इतना ही नहीं,बल्कि ढले शाम भी वह बतौर कुशल चित्रकार ही दिखता है। इंद्रधनुष ऐसा बनाता है, शायद पेशेवर चित्रकार को कैनवस पर उसकी नकल करने में कठिनाई हो। जबकि सूरज के पास चित्र बनाने की न तूलिका है और न दूसरे उपकरण और संसाधन।

सलिल पांडेय

मिर्जापुर

सूरज की इस रंगकारी की तुलना रंगों के त्योहार होली से की जाए तो होली भी जीवन को रंगों से भर देने का त्योहार है। रंगीली होली की गाथा अंतहीन है। कविता में नजीर अकबराबादी 'गालों से रंग ढलकते हों तब देख बहारें होली की' के साथ महबूब नशे में छकते हों तब देख बहारें होली की' का जब उल्लेख करते है तब रंगों के नशा करने वाले किसी महबूब पर उनकी नजर दिखाई पड़ती हैं। रंगों के आपसी सामंजस्य में गहरा संदेश भी है और गहरा दर्शन भी है।

घर-परिवार से लेकर समाज और देश-दुनिया तक में जीव से लेकर प्रकृति तक में सामंजस्य ही जीवन के रंग को द्विगुणित कर देता है। यशोदा के नंदन कृष्ण के लिए गोपिकाएं 'नैन नचाय कही मुस्काय, लला फिर आइयो खेलन होली' का निहितार्थ ही है कि मन में लालित्य के लिए जीवन में जरूरत पर मुरली बजाने वाली स्थिति भी हो और आवश्यकता पड़ने पर जीवन के महाभारत में शंखनाद भी करने की सामर्थ्य हो। होली उस सुबह हो-हल्ला मचाते आ धमकती है जब उसकी पूर्व रात्रि में होलिका दहन हो चुका होता है। होलिका दहन के प्रतीकों को होलिका में पड़ने वाले विविध पदार्थों के आईने में देखा जाए तो जीवन के होलिका दहन में भी विविधता दिखाई पड़ती है। प्रथमतः पंचभौतिक शरीर के स्तर पर नित होने वाले होलिका दहन का विश्लेषण किया जाए तो इस शरीर में भी अग्नि है। सबसे महत्वपूर्ण जठराग्नि को होलिका दहन के परिप्रेक्ष्य में लिया जाए तो खाद्य पदार्थों के जरिए शरीर को आह्लाद देने वाले तत्व (मिनरल्स) को जठराग्नि बचाकर शरीर को हष्ट-पुष्ट बनाने के लिए रक्त रसायन को दे देती है और खाद्य पदार्थों में समाई होलिका को जलाकर बाहर कर देती है। लाल रक्त कण (रेड सेल्स) शरीर को स्वस्थ रखता है। इतना ही नहीं शरीर को क्षति पहुंचाने वाले हिरण्यकशिपु जैसे विषाणुओं से भी जठराग्नि लड़ती-भिड़ती रहती है।

अब चिंतन-मनन के स्तर पर होलिका दहन की विवेचना की जाए तो हिरण्यकशिपु जैसा अहंकार इस देव-दुर्लभ जीवन का सबसे बड़ा शत्रु हैं। इसी अहंकारी हिरण्यकशिपु की बदरंगी मनोवृत्तियां उसकी बहन होलिका है। होलिका मन के प्रह्लाद के उच्च भाव की घेराबंदी करती है। इसे गोद में बैठाकर काम-क्रोध की अग्नि में भस्मीभूत कर देना चाहती है, लेकिन मन की दृढ़ता की भावनाएं कुप्रवृत्तियों की होलिका की योजना विफल करती है। सत्य, सदाचार और सुनीतिपूर्ण जीवन पद्धति के संस्कारों से शिक्षित मन प्रह्लादत्व की स्थिति में है तो फिर जीवन का आह्लाद जल नहीं सकता। इससे सर्वप्रथम चेहरे का ही नहीं,बल्कि मन का भी रंग चटक होता है। मन अग्नि में तपाए हुए स्वर्ण (सोने) की तरह चमक उठता है। आत्मबल बढ़ता है,जो जीवन के रंग को कभी बदरंग नहीं होने देता है।

होली का वैदिक स्वरूप

होली वास्तव में एक वैदिक यज्ञ है जिसका मूल स्वरूप आज विस्मृत हो गया है। वैदिक काल में इस पर्व को 'नवान्नेष्टि' कहा गया है। इस दिन खेत के अधपके अन्न का हवन कर प्रसाद बांटने का विधान है। इस अन्न को होला कहा जाता है,इसलिए इसे होलिकोत्सव के रूप में मनाया जाता था। इस पर्व को नवसंवत्सर का आगमन तथा वसंतागम के उपलक्ष्य में किया हुआ यज्ञ भी माना जाता है। कुछ लोग इस पर्व को अग्निदेव का पूजन मात्र मानते हैं। मनु का जन्म भी इसी दिन का माना जाता है। अतः इसे मन्वादितिथि भी कहा जाता है। पुराणों के अनुसार भगवान शंकर ने अपनी क्रोधाग्नि से कामदेव को भस्म कर दिया था,तभी से यह त्योहार मनाने का प्रचलन हुआ।

प्रो. विवेकानंद तिवारी

अध्यक्ष, आंबेडकर पीठ एचपीयू, शिमला

> होलिकोत्सव का वर्णन भविष्योत्तर पुराण में इस प्रकार से किया गया है "राजन! शीतकाल का अंत है। इस फाल्गुनी पूर्णिमा के पश्चात प्रातः मधुमास होगा। सभी को आप अभय दीजिए।

सूनृतावन्तः सुभगा इरावन्तो हसामुदाः। अतृष्या अक्षुध्या गृहा मास्मद् बिभीतन॥ (अथर्ववेद 7.60.6) जिन घरों में रहने वाले परस्पर मधुर और शिष्ट संभाषण करते हैं जिनमें सब तरह का सौभाग्य निवास करता है,जो प्रीति-भोजों से संयुक्त हैं,सभी हास और उल्लासमय जीवनयापन करते हैं एवं जहां न कोई भूखा है न प्यासा,उन घरों में कहीं से भय का संचार न हो। हमारी संस्कृति मे 'होली' का उत्सव तामसिक वृत्तियों के मुखर होने हेतु नियत किया गया है। इस दिन हमारी मर्यादित प्रकृति भी उन्मुक्त हो जाती है। आमोद-प्रमोद निर्बन्ध हो जाते हैं। उत्सव की इस सम्मोहनी शक्ति को हमारे द्रष्टा महर्षियों ने समझा था। उन्होंने यज्ञों में वसंत को आज्य कहकर घोषित किया था-यत्पुरुषेण हविषा देवा यज्ञमतन्वत। वसन्तो अस्यासीदाज्यं ग्रीष्मः इध्मः शरद्धवि॥ (ऋग्वेद 10.90.6) होलिकोत्सव का वर्णन भविष्योत्तर पुराण में इस प्रकार से किया गया है "राजन! शीतकाल का अंत है। इस फाल्गुनी पूर्णिमा के पश्चात प्रातः मधुमास होगा। सभी को आप अभय दीजिए। सभी रंग-बिरंगे वस्त्र पहनकर चंदन, अबीर और गुलाल लगाकर पान चबाते हुए एक-दूसरे पर रंग डालने के लिए पिचकारियां लेकर निकलें जिनके मन में जो आए सो कहें। ऐसे शब्दों से तथा हवन करने से वह पापिनी (होलिका) नष्ट हो जाती है।" होली या वसंतोत्सव का जो वर्तमान स्वरूप दिखाई पड़ता है वह हजारों वर्ष भारतवर्ष के पूर्व भाग में जो अनेक प्रकार की उद्यान-क्रीड़ाएं प्राचीनकाल में प्रचलित थीं,वे इसी होली पर्व का ही एक अंग थीं। पाणिनि का 'प्राचांक्रीणायां (6,2,72) सूत्र इनका परिचायक है। 'वात्स्यायन ने उन्हें देश परंपरागत क्रीड़ाएं कहा है। श्रीमद्भागवत (10-75-14.15) में वर्णन इस प्रकार मिलता है-"गंध, माला, भूषण तथा वस्त्रों से अलंकृत पुरुष और स्त्रियां नदी में अवभृथ स्नान करने के लिए गईं। वहां युवतियां तेल, गोरस, सुगंधित जल, हल्दी और कुमकुम आदि से एक-दूसरे को रंगने लगी। घत्तियी (चर्मयंत्र) से अपने देवरों और प्रियजनों को भिगो रही थीं।" ये घत्तियां ही आधुनिक पिचकारियों की आदिरूप थीं। महाकवि माघ (750 ई.) ने पिचकारी का वर्णन किया है। तप्त स्वर्ण के समान उज्जवल केसरिया रंग का विशाल स्नानाच्छादन, वस्त्र प्रक्षालन तथा प्रियजनों का सान्निध्य नारियों के जल क्रीड़ा के साधन थे।

प्रारंभ में उत्सवों और पर्वों का आरंभ अत्यंत लघु बिंदु से होता है जिसमें निरंतर विकास होता रहता है। सामाजिक आवश्यकताएं इनके विकास में विशेष भूमिका निभाती हैं। यही कारण है कि होली जो मूलतः एक वैदिक सोमयज्ञ के अनुष्ठान से प्रारंभ हुआ,आगे चलकर परम भागवत प्रहलाद और उनकी बुआ होलिका के आख्यान से भी जुड़ गया। गवामयन के अंतर्गत महाव्रत के इस परिवर्धित और उपबृंहित पर्व-संस्करण में 'नवशस्येष्टि (नई फसल के अनाज का सेवन करने के लिए किया गया अनुष्ठान) तथा मदनोत्सव अथवा वसंतोत्सव का समावेश भी इसी क्रम में आगे हो गया। वसंत ऋतु के आगमन के स्वागत उत्सव के कारण होली वसंतोत्सव के रूप में मनाई जाती है। मदनोत्सव के पीछे यह रहस्य है कि मानव जीवन में धर्म,अर्थ और मोक्ष के साथ काम भी एक पुरुषार्थ के रूप में प्रतिष्ठित है। 'कामस्तदाग्रे संवर्तताधि' कहकर वेदों ने भी इसे स्वीकार किया है। नृत्य-संगीत प्रभृति समस्त कलाएं, हास-परिहास, व्यंग्य-विनोद तथा आनंद और उल्लास इसी तृतीय पुरुषार्थ के नानाविध अंग हैं।

होलिकोत्सव के रूप में हिंदू समाज ने मनोरंजन को जीवन में स्थान देने के लिए तृतीय पुरुषार्थ के स्वस्थ और लोकोपयोगी स्वरूप को धर्माधिष्ठित मान्यता प्रदान की है। जैसा कि गीता में भगवान श्रीकृष्ण का स्पष्ट कथन है-धर्माविरुद्धो भूतेषु कामोऽस्मि भरतर्षभ। हे अर्जुन! मैं प्राणियों में धर्मानुकूल कामप्रवृत्ति हूं। शिवजी ने तृतीय नेत्र से फाल्गुन कृष्णाष्टमी को काम/मदन का दहन किया था। तब कामदेव की पत्नी रति की प्रार्थना पर होलाष्टक के अंतिम दिन अर्थात् धुलेंडी के दिन शिवजी ने,कामदेव का प्रद्युम्न के रूप में पुनर्जन्म होने का वचन दिया था। इसलिए होली को मदनोत्सव के रूप में मनाया जाता है।

मूल प्रवृत्ति

भूख न होती तो खेती का विकास क्यों होता? भूख लगी इसीलिए शिकार को जाना पड़ा था। भूख लगी,इसीलिए वृक्ष लगाए, फल खाया, भूख लगी इसीलिए मत्स्यपालन किया,भूख लगी इसीलिए पशुपालन किया, दूध पिया। भूख लगी इसीलिए खाद्य-पदार्थों के इतने बड़े उद्योगों का विकास हुआ। रति प्रवृत्ति न होती तो नर और नारी का सम्मिलन भी क्यों होता? सिसृक्षा पुत्रैषणा न होती तो परिवार ही क्यों बनता? रति मूल प्रवृत्ति में परस्पर सहयोग ने बहुत बाद में चल कर पति-पत्नी का संबंध विकसित किया।

डॉ. राजेंद्र रंजन चतुर्वेदी

सेवानिवृत्त प्रोफेसर

रक्षा की मूल प्रवृत्ति न होती तो क्यों तो गुफा बनती,क्यों झोंपड़ी बनती और क्यों ये कोठी बनती? जंगल से गांव और गांव से नगर भी क्यों बन जाता? रक्षा की मूल प्रवृत्ति न होती तो समाज और राज्य भी क्यों बनता? रक्षा और प्रभुता की मूल प्रवृत्ति न होती तो कोई सेना क्यों बनती और यह यूक्रेन-रूस युद्ध भी क्यों होता? जिज्ञासा की मूल प्रवृत्ति न होती तो ज्ञान-विज्ञान का विकास भी क्यों होता? क्यों आदमी अंतरिक्ष में जाता? क्यों समुद्र की थाह लेता? क्यों विश्वविद्यालय बनते? क्यों पुस्तकें लिखी जातीं? जिज्ञासा की मूल प्रवृत्ति न होती दर्शन और विचारधाराओं का विकास कैसे होता? संग्रह, वित्तैषणा या तृष्णा की मूल प्रवृत्ति न होती तो एक आदमी दूसरे के हक को क्यों छीन लेता? विषमता का जन्म भी क्यों होता? बैंक क्यों बनतीं? खजाने की क्या जरूरत होती? जर-जमीन के झगड़े क्यों होते? चिड़िया के पास ही कौन सा संग्रह है? पेट तो भर ही लेती है,लेकिन मनुष्य तिजोरी और कोठार बनाता है। गौरव की मूल प्रवृत्ति (अपने को श्रेष्ठ मानने की प्रवृत्ति) न होती तो कोई अपने को श्रेष्ठ और दूसरे को हीन क्यों समझता? परनिंदा का भाव भी क्यों होता? तू छोटा मैं बड़ा,यह भाव भी कहां से आता? क्यों ऊंच-नीच का विचार बनता और वर्ग-विद्वेष भी क्यों होता?

आराम की मूल प्रवृत्ति न होती तो सभी श्रम कर लेते। श्रमिक और प्रबंधक वर्ग क्यों होते? अनुकरण की मूल प्रवृत्ति न होती तो हम कैसे संगीत सीखते? कैसे भाषा सीखते? किसी से कोई होड़ क्यों करता? आज तो अस्त्र-शस्त्र की होड़ हो रही है। मूल प्रवृत्ति न होती तो दंडविधान भी क्यों बनता? समस्त सभ्यता का विकास, समस्त संस्कृति का विकास, समस्त ज्ञान विज्ञान का विकास मूल प्रवृत्तियों की और मूल प्रवृत्तियों के संयमन, नियमन, दमन और उन्नयन की प्रणालियों की देन है।

गुर्दे और जल संरक्षण

पर्यावरण गोष्ठियों सोशल मीडिया आदि के माध्यम से जल संरक्षण जल की महत्ता को लेकर अनेक जागरूकता संदेश प्रचारित-प्रसारित किए जा रहे हैं। बात जब जल के बचाने को लेकर होती है तो आधुनिक वाटर कंजर्वेशन के तमाम मॉडल्स पर डिस्कशन होता है, लेकिन दुनिया का सबसे बेहतरीन अनूठा लाजवाब वाटर कंजर्वेशन मॉडल हमारे शरीर में मौजूद है। वर्ष 2003 का केमिस्ट्री का नोबेल इसी वॉटर कंजर्वेशन मॉडल जिसे एक्वापोरिन सिस्टम कहा जाता है, उसे दुनिया को समझाने के लिए पीटर एग्री को मिला था। पंचतत्व से यह शरीर बना है पृथ्वी, अग्नि, जल, वायु और आकाश सर्वाधिक प्रधानता जल तत्व की है। मानव शरीर में 60/70 फीसदी लगभग जल ही होता है। 2003 तक साइंटिस्ट नहीं जानते थे कि मानव शरीर में जल कैसे रीसायकल एक्सचेंज निष्कासित होता है। हमारे शरीर की अरबों-खरबों कोशिका में जल का आदान-प्रदान किस तरह होता था कोई जानकारी नहीं थी। हमारा शरीर जो जल हम पीते हैं उसे मिनिमम वेस्टेज के आधार पर यूटिलाइज करता है। दोनों गुर्दे 24 घंटे में 170 लीटर प्राइमरी यूरिन बनाते हैं। समझना यह है कि यदि इतनी भारी मात्रा में प्राइमरी यूरिन बनता है तो मानव कितने जल का उपयोग करेगा प्रत्येक मनुष्य की जल की खपत बढ़ जाएगी जल का अनावश्यक असीमित उपयोग होगा।

आर्य सागर खारी

नोएडा

इस संकट से बचाने के लिए भगवान ने मानव गुर्दों को रीसाइक्लिंग प्लांट से लैस कर दिया है,जो 170 लीटर प्राइमरी यूरिन को घटाकर वेस्टेज के तौर पर 1 से 2 लीटर फाइनल यूरिन में तब्दील कर देता है। है न अद्भुत व्यवस्था इस काम में मुख्य भूमिका दोनों गुर्दों की विशेष क्रियात्मक सर्जनात्मक इकाई नेफ्रॉन निभाती हैं। प्रत्येक गुर्दा 10 लाख नेफ्रॉन से मिलकर बना है नेफ्रॉन बहुत ही महीन छन्नी है। हमारा शरीर पानी कैसे बचाया जाए? कैसे उसका संरक्षण किया जाए? कैसे उसका अधिकतम उपयोग किया जाए? भलीभांति जानता है, लेकिन हम नहीं जानते यह अजीब विडंबना है। हमारे शरीर की प्रत्येक कोशिका जल को बचाना जानती हैं। प्रत्येक कोशिका के बीच मिनिमम वॉटर वेस्टेज पर आधारित वाटर चैनल्स काम करता है, जो विशेष जल रोधी एक्वा प्रोटीन से काम करता है। प्रति सेकंड हमारे शरीर के इन वाटर चैनल में जल के हजारों अणु गुजरते हैं।

बेअसर एंटीबायोटिक्स से तपेदिक नियंत्रण बना चुनौती

विश्व स्वास्थ्य संगठन और अनेक वैज्ञानिकों ने चेताया है कि आहार के लिए पाले जाने जिन जंतुओं -मुर्गी, सूअर, तीतर, बटेर, बतख, टर्की और किवी को एंटीबायोटिक खिलाने से मनुष्य में एंटी-माइक्रोबियल रेजिस्टेंस बढ़ रही है। इसकी वजह से कॉलरा, टाइफाइड, शिगेला जैसे बैक्टीरिया के विरुद्ध पारंपरिक दवाएं असरदार नहीं हो रही हैं। इलाज के दौरान भी दिक्कतें सामने आ रही हैं। कॉम्बिनेशन एंटीबायोटिक्स का असर मनुष्य देह में पलने वाले संक्रमण को खत्म करने के लिए धीरे-धीरे कम होता जा रहा है। हालांकि नयी संश्लेषित दवाओं पर काम हो रहा है, परंतु पेड़-पौधों से प्राप्त होने वाले नए एंटी-बैक्टीरियल मॉलिक्यूल्स के परीक्षणों पर खोज जारी है। साथ ही समुद्री वनस्पतियों एवं शैवाल से भी नए एंटी-बैक्टीरियल और माइक्रोबियल एजेंट्स तलाशे जा रहे हैं।

रोगकारक बैक्टीरिया इतना चालाक है कि 'म्युटेट' कर लेता है और अपना जेनेटिक मेकअप भी बदल लेता है। हैजा के बैक्टीरिया में एक मॉलिक्यूलर पंप होता है जिससे वह दवा को बाहर धकेल कर जिंदा रहकर सक्रिय बना रहता बनाए रखता है। इसलिए सलाह यह दी गई है कि फ़ार्म चिकन, अंडा, पोर्क और बीफ न खाया जाए। अगर दारू ऊपर से सेवन भी किया जाता है तो मुसीबतें और बढ़ सकती हैं। मसलन तपेदिक के प्रति एंटीबायोटिक-रेजिस्टेंस कुछ अधिक ही दिख रहा है। मरीज लोग समय पर दवा नहीं लेते

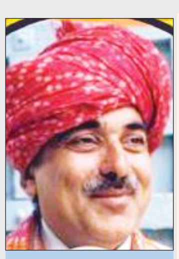

रणवीर सिंह फोगाट

सेवानिवृत्त अधिकारी स्वास्थ्य अनुसंधान विभाग आईसीएमआर

> अब सवाल है कि रेसिस्टेंट हो गए हैं तो पुनः इन्फेक्शन उभर आने पर इसकी डायग्नोस्टिक्स के लिए अस्पताल या मौजूदा अरम्परिक लैबोरेट्रीज क्या करें, क्योंकि लार का नमूना लेने से रेसिस्टेंट हुआ बैक्टीरिया पकड़ में नहीं आ रहा।

या आधी-अधूरी लेकर छोड़ देते हैं और लापरवाह हो जाते हैं। अब सवाल है कि रेसिस्टेंट हो गए हैं तो पुनः इन्फेक्शन उभर आने पर इसकी डायग्नोस्टिक्स के लिए अस्पताल या मौजूदा अरम्परिक लैबोरेट्रीज क्या करें, क्योंकि लार का नमूना लेने से रेसिस्टेंट हुआ बैक्टीरिया पकड़ में नहीं आ रहा। क्या क्लिनिकल टेस्ट्स और इन्वेस्टीगेशन्स का तरीका बदला जा रहा है? सन 2015 से ऐसी कोशिश हो रही है कि बेसिलस टुबरकुलीन अर्थात् टीबी करने वाले बैक्टीरिया के नए और ड्रग रेसिस्टेंट स्ट्रेंस या विभेद और विभेदों की पहचान के लिए कुछ और किया जाए जैसे कि एक बार चीन ने टीबी इंफेक्शन पकड़ने के रक्त की जांच शुरू की थी,लेकिन रिजल्ट्स 'फाल्स नेगेटिव' या 'फाल्स पॉजिटिव' रहते थे। इस तकनीक में इंफेक्शन को पकड़ने के लिए रक्त में मौजूद 'मार्कर्स' या बायो-लॉजिकल पार्टिकल्स को ढूंढा जाता है, जो इंफेक्शन होने के बाद रक्त में घूमते रहते हैं। भारतीय आयुर्विज्ञान अनुसंधान परिषद ने इसे रिजेक्ट कर दिया और कहा कि एक्स-रे और स्पुटम टेस्ट ही 100 प्रतिशत कामयाब टेस्ट हैं। रक्त में 200 किस्म के मेटाबॉलाइट्स मौजूद होते हैं और 'मार्कर्स', या अतिसूक्ष्म जैव-पदार्थ भी,लेकिन टीबी स्पेसिफिक मार्कर्स को डिटेक्ट करने और इन्हें इंटरप्रेट करने में गलती की संभावना अधिक होती है। भारत में बहुत सी लैब यह टेस्ट करने लगी थीं, जिन्हें इससे संबंधित सीरो-डायग्नोस्टिक किट्स का चीन से आयात बंद किए जाने के निर्देश जून, 2012 में स्वास्थ्य मंत्रालय ने जारी किए थे। सरकारी तंत्र में कन्फर्मेशन के लिए एक्स-रे और स्पुटम टेस्ट ही अभी चलता है। उदाहरण के लिए शरीर में टीबी का संक्रमण सिर्फ फेफड़ों में (पल्मोनरी ट्यूबरक्लोसिस) ही नहीं होता, बल्कि अन्य अंगों जैसे कि जठरांत्र शिरा (गैस्ट्रोइंटेस्टानल), हड्डियों और लिवर में, लसिका ग्रंथियों, मूत्राशय अंग, को भी प्रभावित करता है। इन्हें सिर्फ एक ही बैक्टीरिया प्रभावित करे ऐसा नहीं है,बल्कि इसका ड्रग-रेसिस्टेंट विभेद भी प्रभावित कर सकता है जिसका पितृ-जीवाणु मायको-बैक्टीरियम ट्यूबरकुलम ही है। तपेदिक का जीवाणु कैसे ड्रग रेसिस्टेंस विकसित करता है इसके मैकेनिज्म को भी समझ लिया गया है। इसे समझे बिना उक्त विभेद को निष्क्रिय या नष्ट करने के लिए नई दवा का विकास जिया जाना संभव ही नहीं था। इस वक्त देश में तपेदिक के मरीजों को 'सेकेंड लाइन ड्रग्स' अर्थात् एमिनो-ग्लाइकोसाइड्स,पॉलीपेप्टाइड्स, फ्लूरोकिनोलोंस, थायो-एमाइड्स, साइक्लोसेरीन्स,और पैरा-अमीनो सैलीसायिक्लिक एसिड केकर निरोग किया जाता है।

विश्व स्वास्थ्य संगठन की सिफारिश, नेशनल इंस्टिट्यूट ऑफ़ ट्यूबरक्लोसिस रिसर्च (आईसीएमआर) के शोध के मुताबिक़ अत्याधिक ड्रग रेसिस्टेंट पाए जाने पर मरीजों को नेशनल ट्यूबरक्लोसिस कण्ट्रोल प्रोग्राम के अंतर्गत केटेगरी-4 की जो नई मल्टी-ड्रग रेसिस्टेंट दवाएं दी जा रही हैं इनमें रिफम्पिसिन, एथम्बूटोल और आयसोनायाज़िड न होकर सात दवाएं संयुक्त रूप से दी जाती है। अत्यधिक मल्टी-ड्रग रेसिस्टेंट टीबी को काबू में करना दुनिया भर में एक मुश्किल काम बना हुआ है। तपेदिक को दूर करने के लिए बहु-औषधीय दवाओं का बे-असर होना पश्चिम के विकसित देशों में भी बहुत समय से अब दिखाई दे रहा है। पूर्वी यूरोप के देशों और रूस में यह व्याप्त है। यह न समझें कि रेसिस्टेंस सिर्फ अफ्रीका और साउथ एशिया के देशों की समस्या अधिक है। इस संबंध में भारत के आंकड़े प्रस्तुत करने की बजाय यह समझना जरूरी है कि टीबी के संक्रमण का शक या लक्षण प्रकट होते ही इसे चेक करवाएं और न केवल टीबी पैदा करने वालें कारकों अथवा 'रिस्क-फैक्टर्स' से दूर रहें बल्कि उन लोगों से भी जिनमें टीबी के प्रति बहुऔषधीय तीव्र अवरोध हो चुका है।

भगत सिंह और उनके विचार

भगत सिंह,राजगुरु और सुखदेव को फांसी पर चढ़ा दिया गया था। 23 साल के भगत सिंह की पहचान सांडर्स वध या एसेंबली में बम फेंकने या एक क्रांतिकारी के रूप में करना कमतर है। भगत सिंह एक विचारक थे,दृष्टा थे,युग परिवर्तक थे। कभी मौका लगे तो भगत सिंह को पढ़िए। भगत सिंह को पढ़ेंगे तो आप महसूस करेंगे कि उनका चिंतन और लेखन उनके कार्यकलापों से ज्यादा क्रांतिकारी था। भगत सिंह हिंदी उर्दू गुरुमुखी अंग्रेजी में समान पकड़ रखते थे।

धीरेंद्र वीर सिंह धीरू

बरेली

मैंने भगत सिंह का लिखा लेख 'मैं नास्तिक क्यों हूं' पढ़ा। आर्यसमाजी धार्मिक परिवार से होने के बाद भी वह नास्तिक क्यों हुए? उनके कई साथी धार्मिक थे। शचींद्र नाथ सान्याल ईश्वर को मानते तो नहीं थे,लेकिन उसके अस्तित्व को नकारने का उनमें साहस नहीं था। रामप्रसाद बिस्मिल कट्टर आर्यसमाजी थे। राजेन्द्र लाहिड़ी साम्यवादी के बावजूद उपनिषद और गीता का पाठ करते थे।

भगत सिंह शायद इसलिए नास्तिक हुए की आस्तिक प्रयास कम और ईश्वर पर निर्भर ज्यादा रहता है। अपने ऊपर हो रहे जुल्म को वह पूर्वजन्मों के पाप-पुण्य से जोड़ लेता है। भगत सिंह को पढ़िए अगर आप पढ़कर भगत सिंह जिंदाबाद बोलेंगे तो एक नई ऊर्जा आपके शरीर में प्रवाहित होगी। भगत सिंह के विचार हैं -'अध्ययन करो। स्वयं को विरोधियों के तर्कों का सामना करने लायक अध्ययन करो। अपनी बात के समर्थन में तर्कों से लैस होने के लिए अध्ययन करो। मैं महत्वाकांक्षा, आशा और जीवन के आकर्षण से भरा हूं,लेकिन जरूरत के समय मैं सब कुछ त्याग सकता हूं। बम और पिस्तौल से क्रांति नहीं होती। क्रांति की तलवार विचारों के पत्थर पर तेज होती है। लोग स्थापित चीजों के आदी हो जाते हैं, इसलिए परिवर्तन के विचार से कांपते हैं। इस सुस्ती की भावना को क्रांतिकारी भावना द्वारा प्रतिस्थापित करने की आवश्यकता है। किसी ने सच ही कहा है कि सुधार बूढ़े आदमी नहीं कर सकते। वे तो बहुत ही बुद्धिमान और समझदार होते हैं। सुधार तो होते हैं,युवकों के परिश्रम, साहस, बलिदान और निष्ठा से जिनको भयभीत होना आता ही नहीं और जो विचार कम और अनुभव अधिक करते हैं।"

चुनाव कमाल का...

- 2009 के लोकसभा चुनाव में कांग्रेस दोबारा सत्ता में आई। सोनिया गांधी के पीएम बनने से इंकार के बाद मनमोहन सिंह दूसरी बार प्रधानमंत्री बने। 2009 के 15वें आम चुनाव में कांग्रेस ने 206 सीटें जीतीं और भारतीय जनता पार्टी के खाते में सिर्फ 116 सीटें ही आई। एनडीए फिर से सरकार बनाने में विफल रही। कांग्रेस ने यूपी में 21 सीटें जीतीं जबकि भाजपा के खाते में इस सूबे से सिर्फ 10 सीटें ही आई।
- 2014 में हुए देश के 16वें आम चुनाव में पहली बार ऐसा हुआ था कि कोई गैर-कांग्रेसी सरकार प्रचंड बहुमत के साथ सत्ता में आई थी।
- 2014 में एनडीए ने कुल 336 लोकसभा सीटों पर रिकॉर्ड जीत दर्ज की थी, जिनमें से 282 सीटें अकेले भारतीय जनता पार्टी की थी। वहीं कांग्रेस के लिए यह चुनाव शर्मनाक प्रदर्शन वाला रहा। कांग्रेस महज 44 सीटों पर सिमट गई।
- 1984 में जहां कांग्रेस ने बहुमत की सरकार बनाई थी, वहीं 2014 में भाजपा ने अपने दम पर सरकार बनाई।
- 2014 के आम चुनाव में जहां मोदी लहर दिखी थी, तो वहीं 2019 लोकसभा चुनाव में मोदी सुनामी का माहौल बना। 2014 में 44 सीटें लाने वाली कांग्रेस कुछ ही सीटों का इजाफा कर सकी और 52 पर ही पहुंच सकी। शर्मनाक बात यह रही कि देश के 17 राज्यों में कांग्रेस का सूपड़ा साफ हो गया।

चुनावी तीर

टिकट बेचने के आदी लालू प्रसाद आदतन भ्रष्टाचारी हैं और उन्होंने किडनी के बदले अपनी सगी बेटी को टिकट दिया है। आखिर किडनी लेने से पहले लालू प्रसाद ने बेटी को टिकट क्यों नहीं दिया? लालू प्रसाद को अपने बेटे-बेटियों के अलावा पार्टी के कार्यकर्ताओं में काबिलियत क्यों नहीं दिखती है?

-सम्राट चौधरी, उपमुख्यमंत्री बिहार

मैं प्रधानमंत्री नरेन्द्र मोदी को चुनौती देता हूं कि वह अपने विरोधियों से राजनीतिक रूप से मुकाबला करें। उन्हें गरीबी, बेरोजगारी और महंगाई जैसे मुद्दों पर जनता के गुस्से का डर है। यही कारण है कि उनकी सरकार विपक्ष को डराने के लिए केंद्रीय एजेंसियों, खासकर ईडी का इस्तेमाल कर रही है।

डी राजा, महासचिव भाकपा

राम लहर, विकास व जातीय समीकरण पर टिकी विश्लेषकों की निगाह

पहले भी ऊर्जाभूमि की सोशल इंजीनियरिंग फार्मूले पर आगे बढ़ी थी राजनीति

जातीय सियासत में उलझे सपा-बसपा को फार्मूले से मिल चुकी है संजीवनी

सोशल इंजीनियरिंग तय करेगी सत्ता और भावी सियासत की दिशा

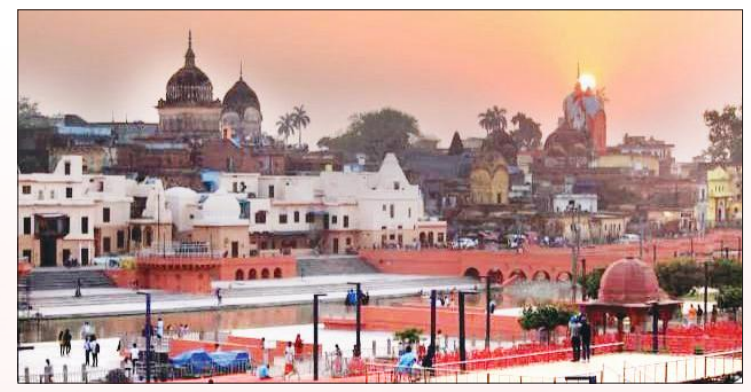

● राजेंद्र कुमार पांडेय, अयोध्या

अमृत विचार : अयोध्या की सोशल इंजीनियरिंग सत्ता व भावी सियासत की दिशा तय करेगी। लोकसभा चुनाव को लेकर सोशल इंजीनियरिंग, विकास और जातीय समीकरण पर विश्लेषकों की निगाह टिकी है। ऊर्जाभूमि के सोशल इंजीनियरिंग फार्मूले पर पहले भी राजनीति परवान चढ़ चुकी है। सपा-बसपा को भी यह फार्मूला संजीवनी दे चुका है।

अयोध्या सोशल इंजीनियरिंग की प्रयोगशाला है। समय-समय पर यहां प्रयोग होते रहते है। इनके जरिए सत्ता की सीढ़ी चढ़ने और सियासत को नई दिशा देने के प्रयास होते हैं। नब्बे के दशक में आंदोलन की पृष्ठभूमि इसकी शुरूआत है। विहिप की अगुवाई में संघ परिवार के मंदिर आंदोलन को समर्थन देकर भाजपा ने इसकी शुरूआत की। उत्तर से दक्षिण और पूरब से पश्चिम तक जातीय बंधन टूट गए। राम के नाम जागरण हुआ। भाजपा को सन 1989 के चुनाव में इसका सीधा लाभ मिला। दो से 85 सीटों तक पहुंच गई। इसकी तासीर को देख आंदोलन को आगे बढ़ाया। नब्बे में ढांचा विध्वंस के बाद आक्रोश, संवेदना और आस्था की मिश्रित परिणति वोट के रूप में बदली तो सियासत की तस्वीर भी बदल गई। लगातार देश की सबसे बड़ी पंचायत में चुनाव दर चुनाव भाजपा के आंकडे बढ़ते गए। 91 में 120, 96 में 161, 99 के चुनाव में 182 तक पहुंच भाजपा संसद के दरवाजे पर दस्तक देने लगी, लेकिन यह वह दौर था जब खासतौर से उत्तर प्रदेश में जातीय समीकरणों को तेजी से उभार दिया गया। ऊर्जाभूमि अयोध्या में एक और सोशल इंजीनियरिंग साथ शुरू कर दी गई थी।

सन् 1995 में अयोध्या (तत्कालीन फैजाबाद जिला)से अलग हुए अंबेडकरनगर में बसपा ने नई जातीय सियासत की सोशल इंजीनियरिंग शुरू कर दी। अगड़ों के खिलाफ सन् 1996 के विधानसभा चुनाव में यहां विधानसभा की कई सीटें जीत भाजपा के सोशल इंजीनियरिंग को पलीता लगा दिया। सन् 1998, 99 के चुनाव में स्वयं बसपा प्रमुख मायावती यहां से सांसद बन गई। सन 2004 लोकसभा चुनाव आते-आते यह फार्मूला परवान चढ़ा और बसपा ने इसी फार्मूले से उत्तर प्रदेश से अपने 18 सांसदों को संसद भेज दिया। स्वयं बसपा प्रमुख इसमें शामिल रहीं। भाजपा को प्रदेश से देश तक झटका लगा। उसके सांसदों का आंकड़ा 138 पर सिमट गया। दूसरी ओर दूसरो की बैसाखी के सहारे सत्ता की सीढ़ी चढ़ने वाली सपा ने भी जातीय सियासत को लेकर कदम ताल तेज कर दी। पांच दिसंबर 1989 से 24जनवरी 1991 तक और पांच दिसंबर 1993 से तीन जून 1996 तक मुख्यमंत्री रहे मुलायम सिंह यादव भी इसे हवा देने में पीछे नहीं रहे। आंदोलन का विरोध और सभी जातियों की सियासत की। पश्चिम के साथ पूर्वांचल की सीटों पर बढ़त बनाई। 29 अगस्त 2003 से 11 मई 2007 तक मुख्यमंत्री रहे।

जातीय सियासत के सोशल इंजीनियरिंग की गणित बसपा की समझ में आई तो इस दौरान बसपा सुप्रीमों मायावती ने बहुजन हिताय के स्थान पर सर्वजन हिताय का नारा देकर ब्राह्मणों सहित अगड़ों को जोड़ा और 2007 में सत्तासीन हो गई। यही प्रयोग करके सपा 2012 में सत्ता की सीढ़ी चढ़ी। भाजपा 2009 लोकसभा चुनाव में अपने सबसे खराब प्रदर्शन 116 तक पहुंच गई। विकास और बेहतर भविष्य की उम्मीद, राम मंदिर, गुजरात के सीएम मोदी का करिश्माई नेतृत्व में सियासत ने फिर करवट ली। प्रदेश के 80 में से 73 सीटें भाजपा की झोली में चली गई। अयोध्या विवाद के फैसले की पृष्ठभूमि, राष्ट्रीयता के उफान और विकास पर लड़े गए 2019 चुनाव में भाजपा की बढ़त और बढ़ गई।

अब 2024 लोकसभा चुनाव की मुनादी हो गई है। 80 सीटों वाले प्रदेश पर सभी दलों की निगाह है। चुनाव विश्लेषकों की निगाह सोशल इंजीनियरिंग से उत्पन्न लहर, विकास व जातीय समीकरण के पर टिकी हैं। अचानक सामने आए चुनावी बांड के साथ कांग्रेस उठाए जा रहे दूसरे मुददों की तासीर नाप रहे हैं।

भाजपा ने नब्बे के दशक की तरह एक बार फिर अयोध्या से सोशल इंजीनियरिंग के फार्मूले को धार दी है। यह राम मंदिर पर फैसले के साथ शुरू हो गई थी। लेकिन 2023 से जनवरी 2024 तक शीर्ष पर रहा। पीएम मोदी ने अपनी अयोध्या यात्रा में इसे शीर्ष पर रखा। श्रीराम के बहाने जातीय समरसता बढ़ाने, उत्तर दक्षिण का भेद पाटने, विकास की संभावना के जरिए सियासत को परवान चढ़ाने को मजबूत सोशल इंजीनियरिंग की कोशिश की है। गौर करें तो साफ दिखेगा। अयोध्या दौरे पर निषाद समुदाय के रवींद्र माझी और मीरा मांझी के घर जाकर चाय पीना, उन्हें प्राण प्रतिष्ठा में आमंत्रित करके एक संदेश देने की कोशिश की। रामायण की रचना करने वाले दलित समुदाय से आने वाले महर्षि वाल्मीकि के नाम पर एयरपोर्ट का नामकरण, निषाद राज के नाम पर अतिथि गृह, माता शबरी के नाम पर भोजनालय कहने और सुनने में भले ही छोटे लगते हों लेकिन इनमें बड़ा सियासी संदेश छिपा है। यह एक स्टैटजी थी। यूपी के चुनाव में अन्य पिछड़ा वर्ग और अनुसूचित जाति की बड़ी भूमिका है। पीएम मोदी स्वयं ओबीसी से आते हैं। वह राम लला की प्राण प्रतिष्ठा में यजमान की भूमिका मे रहे। राम मंदिर के शिलान्यास कार्यक्रम में शामिल रहे कामेश्वर चौपाल को श्री राम मंदिर तीर्थ क्षेत्र ट्रस्ट में रखा गया। श्रीराम मंदिर में पुजारियों के चयन में सभी वर्गों के लोगों का शामिल करने की सोशल इंजीनियरिंग का बड़ा संकेत रहा। महर्षि वाल्मीकि, महर्षि वशिष्ठ, विश्वामित्र, अगस्त्य, निषाद राज, माता शबरी, देवी अहिल्या के मंदिरों के निर्माण के जरिए जातीय समरसता का संदेश देने की कोशिश की गई। दूसरे प्रांतों के श्रद्धालुओं को राम दर्शन के जरिए देश में सोशल इंजीनियरिंग प्रभावी करने की कोशिश की गई। भाजपा के विकास मॉडल, लंबी चली सोशल इंजीनियरिंग, कांग्रेस नेता राहुल गांधी से चुनावी बांड सहित विभिन्न मुद्दों पर सरकार पर हमले, सपा-बसपा की जातीय सियासत अब लोक सभा चुनाव में कसौटी पर है। अयोध्या एपीसोड और राम लला की प्राण प्रतिष्ठा से उपजी श्रद्धा इसकी अंर्तधारा में है। जनता इन पर फैसला करेगी। इसी के आधार पर सत्ता के साथ सिसायत की भावी दिशा तय होगी।

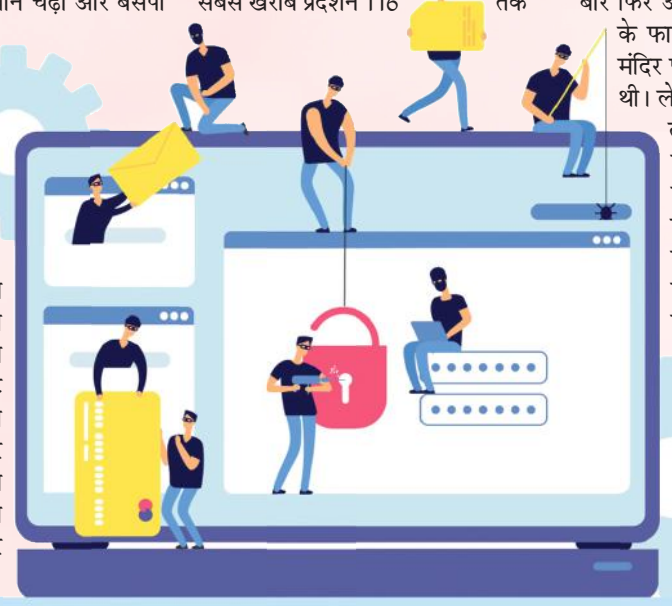

चुनावी चंदे का खेल देख चौंधिया गई जनता की आंखें

● सतीश श्रीवास्तव, लखनऊ

- 88 प्रतिशत सांसद करोड़पति गरीब पाई-पाई को मोहताज
- महंगाई बढ़ने का मूल कारण है राजनीतिक दलों का खेल

अमृत विचार : चुनावी चंदे के खुलासा होते ही आम जनता की आंखें चौंधिया गई हैं। पर्दे के पीछे राजनीतिज्ञों और राजनीतिक दलों का खेल लोकतांत्रिक व्यवस्था की पोल खोल रहा है। राजनीतिक दलों को चंदा देने वाले उद्योगपति किस तरह लाभान्वित हो रहे हैं। यह भी अब सामने आ गया है। नामांकन शुरू होने के साथ ही जो शपथ पत्र दाखिल होगा तो आपको यह भी पता चलेगा कि आपके क्षेत्र के संसद ने पिछले 5 सालों में किस तरह अकूत संपत्ति अर्जित की।

गाड़ियों के लंबे काफिले के साथ चलने वाले सांसदों के पास अकूत संपत्ति है। 88 प्रतिशत सांसद करोड़पति हैं। शायद यही कारण था कि पिछले लोकसभा चुनाव में 3449 करोड़ की वस्तुएं व नकदी जब्त हुई लेकिन राजनीतिज्ञों को कोई फर्क नहीं पड़ा।

चुनाव आयोग ने सांसद के लिए चुनाव के दौरान खर्च की सीमा 90 लाख रुपए तय कर रखी है। लेकिन सभी लोग जानते हैं कि लेकिन इससे कई गुना रकम प्रत्येक लोकसभा क्षेत्र में खर्च की जाती है। वह जमाने गए जब प्रत्याशी साइकिल और मोटरसाइकिल से प्रचार करते थे। एक-एक रुपए चंदा मांग कर चुनाव लड़ते थे। अब नेताओं के साथ लग्जरी गाड़ियों का लंबा काफिला चलता है। प्रत्याशी सत्तारूढ़ दल से है तो पुलिस और अधिकारी भी उनकी चेकिंग और तलाशी से बचते हैं। चुनाव अधिक धनराशि और शराब जैसी प्रलोभन वाली चीजें जब्त करने के निर्देश हैं। अधिकारी डाल-डाल तो प्रत्याशी पात-पात वाली कहावत चरितार्थ करते हुए हर दिन नए सिस्टम ईजाद कर रहे हैं। शराब सीधे बांटने की वजह जिन लोगों को दिया जाना है उन्हें पर्ची थमा दी जाती है जिसका उपयोग कर वे सीधे शराब के ठेके से शराब प्राप्त कर लेते हैं। यह धन-बल के बढ़ते इस्तेमाल का एक और तरीका है। 2014 के लोकसभा चुनाव में मतदाताओं के बीच बांटने के लिए लाई गईं करीब 12 सौ करोड़ रुपये कीमत की वस्तुएं नकदी और शराब जब्त हुई थी।

2019 के चुनाव में 3449 करोड़ की वस्तुएं व नकदी जब्त की गई थी। 2019 के चुनाव में 3449 करोड़ से अधिक कीमत की वस्तुएं व नकदी जब्त हुई थी। यह 2014 के मुकाबले 2248 करोड़ अधिक था। सूत्रों के माने तो जब्त की गई यह राशि चुनावों में चोरी-छुपे खर्च होने वाली राशि का एक छोटा हिस्सा मात्र है। बाकी राशि तो जब्त ही नहीं हो पाती है। आयोग का मानना है कि स्वस्थ और मजबूत लोकतंत्र के लिए जरूरी है कि धनबल की जगह चुनाव में सभी के लिए एक समान अवसर उपलब्ध होना चाहिए। चुनाव में धनबल के इस्तेमाल को रोकने के लिए आयोग ने इस बार भी इलेक्शन एक्सपेंडिचर मॉनीटरिंग सिस्टम तैयार किया है। इसके लिए चुनाव आयोग के निर्देशन में केंद्र और राज्य की एजेंसियां मिलकर काम करती हैं। खुफिया जानकारी भी साझा की जाती है। एसोसिएशन ऑफ डेमोक्रेटिक रिफॉर्म्स की एक रिपोर्ट के मुताबिक नई लोकसभा के कुल 475 सदस्य 'करोड़पति' हैं। भाजपा के 301सांसदों में से 265 करोड़पति हैं। जिनका जिक्र उनके शपथपत्र में ही है।

शिवसेना के सभी 18 विजेताओं के पास एक करोड़ रुपये से अधिक की संपत्ति है। कांग्रेसियों के 51 में से 43 सांसद करोड़पति हैं। द्रमुक के 23 सांसदों में से 22 (96 प्रतिशत), तृणमूल कांग्रेस के 22 में से 20 (91 प्रतिशत) और वाईएसआर कांग्रेस के 22 सांसदों में से 19 (86 प्रतिशत) की संपत्ति एक करोड़ रुपये से अधिक है। यह वह रकम नहीं है। जिन्हें उन्होंने अपने वेतन से पाई-पाई कर जोड़ा है। बल्कि उनकी आमदनी से भी कहीं अधिक है। सांसदों की संपत्ति के जो आंकड़े सामने आ रहे हैं। उससे कहीं अधिक संपत्ति के वे मालिक हैं। बेनामी संपत्तियां होने के संभावनाओं से भी जानकारी इनकार नहीं करते। शायद यही कारण है कि देश में महंगाई दिन प्रतिदिन बढ़ती जा रही है। आम जनता सरकार के मुफ्त राशन पर किसी तरह दिन कट रही है। गरीब और भी गरीब होता जा रहा है। अमीरों की संपदा बढ़ती जा रही है।

2019 में लड़े थे दो वरुण गांधी, एक के सिर सजा ताज दूसरे की जमानत जब्त

● वैभव शुक्ला, पीलीभीत

- निर्दलीय चुनावी मैदान में उतरे दूसरे वरुण गांधी को मिले थे 4483 वोट
- कुल 13 प्रत्याशी थे मैदान में 11 उम्मीदवार पांच हजार का आंकड़ा भी नहीं छू पाए
- कांग्रेस-शिवसेना समेत 10 प्रत्याशियों को पिछड़ा था

अमृत विचार: लोकसभा चुनाव की तिथियां घोषित हो चुकी हैं। पीलीभीत-बहेड़ी सीट पर पहले चरण में 19 अप्रैल को मतदान होना है। 20 मार्च से नामांकन की प्रक्रिया शुरू हो जाएगी। इसे लेकर प्रशासनिक स्तर पर चुनावी तैयारियों को अंतिम रूप दिया जा चुका है। हालांकि अभी बसपा छोड़ किसी अन्य राजनीतिक दल से प्रत्याशी की घोषणा नहीं हुई है। चुनावी सरगर्मियों के बीच बीते चुनावों के रोचक किस्सों की यादें जरूर ताजा हो रही हैं। वर्ष 2019 के लोकसभा चुनाव में सबसे रोचक बात ये रही कि दो-दो वरुण गांधी चुनाव मैदान में थे। एक के सिर जीत का ताज सजा और दूसरे की जमानत जब्त हो गई थी।

9,973 वोट पाकर तीसरे नंबर पर रहा था नोटा

वर्ष 2019 के चुनाव में भाजपा प्रत्याशी वरुण गांधी ने जीत दर्ज की थी। जबकि सपा के हेमराज वर्मा दूसरे नंबर पर आए थे। अन्य 11 प्रत्याशियों की स्थिति तो दौड़ में ही नहीं रही। ये 11 प्रत्याशी जहां पांच हजार वोट तक नहीं हासिल कर सके थे। वहीं नोटा इन सबसे ऊपर तीसरे नंबर पर जगह बना गया था। इस चुनाव में नोटा पर 9973 वोट पड़ा था। 11 प्रत्याशियों में सर्वाधिक वोट पाने वाले निर्दलीय वरुण गांधी के वोटों से दोगुना से भी अधिक था।

पीलीभीत

लोकसभा चुनाव 2019 में पीलीभीत-बहेड़ी सीट पर कुल 13 प्रत्याशी चुनावी मैदान में थे। भाजपा से वरुण गांधी ने 704549 वोट पाकर जीत दर्ज की थी, जबकि सपा-बसपा गठबंधन के प्रत्याशी हेमराज वर्मा 448922 वोट पाकर दूसरे स्थान पर रहे थे। अन्य कोई प्रत्याशी पांच हजार का आंकड़ा भी पार नहीं कर सका था। इस चुनाव में भाजपा के वरुण गांधी के अलावा निर्दलीय उम्मीदवार के रूप में भी वरुण गांधी नाम का प्रत्याशी मैदान में था। उसको 4483 वोट मिले थे। खास बात ये रही थी कि दूसरे वरुण गांधी के बारे में मतदाताओं को कोई जानकारी तक नहीं थी।

किसी तरह का प्रचार-प्रसार भी नहीं हुआ था। मगर जमानत जब्त वाले अन्य प्रत्याशियों से अधिक वोट हासिल कर लिया। कांग्रेस, शिवसेना समेत अन्य दलों के प्रत्याशियों को भी उससे कम वोट मिले। इस चुनाव में कांग्रेस के सुरेंद्र कुमार गुप्ता को 4442, शिवसेना की अनीता त्रिपाठी को 3974, निर्दलीय मुनेश सिंह को 2129, जाफरी बेगम को 1633, जेडीयू से डा. भरत को 1624, पीएसपीएल (प्रगतिशील समाजवादी पार्टी लोहिया) के मोहम्मद हनीफ को 1276, एसबीडीयू के डा.सीताराम राजपूत को 1098, निर्दलीय कैफ रजा खान को 926, उर्वशी सिंह को 864, एनपी के प्रत्याशी संजय कुमार भारती को 696 वोट मिले थे। भाजपा के वरुण गांधी और सपा के हेमराज वर्मा के अलावा अन्य सभी प्रत्याशियों की जमानत जब्त हुई थी।

मीरा कुमार, राम विलास पासवान और मायावती लड़ चुके हैं यहां से चुनाव, सपा ने सामान्य सीट के बावजूद अनुसूचित जाति का प्रत्याशी उतारा है मैदान में

ध्रुवीकरण और जातीय समीकरण तय करेगा बिजनौर का रण

● चुनाव डेस्क

अमृत विचार। बिजनौर सीट पर नामांकन प्रक्रिया शुरू हो चुकी है। नामांकन पत्र दाखिल करने की अंतिम तिथि 27 मार्च है। 28 को नामांकन पत्रों की जांच होगी और 30 मार्च तक नाम वापस लिए जा सकेंगे। इस सीट पर 19 अप्रैल को पहले चरण में वोट डाले जाएंगे। बिजनौर लोकसभा में पांच विधानसभा सीटें बिजनौर, चांदपुर, पुरकाजी, हस्तिनापुर और मीरापुर शामिल हैं। इनमें पुरकाजी और मीरापुर सीट मुजफ्फर नगर तो हस्तिनापुर सीट मेरठ जिले में आती है। पिछले 2019 के चुनाव में बसपा ने सपा के साथ गठबंधन और जाट-मुस्लिम वोटों के गठजोड़ की बदौलत यह सीट भाजपा से झटक ली थी। बसपा के मलूक नागर ने भाजपा प्रत्याशी राजा भारतेंद्र सिंह 69,941 मतों से हरा दिया था। इस बार तीनों दल भाजपा, सपा और बसपा अपने प्रत्याशी घोषित कर चुके हैं और जातीय समीकरणों को देखते हुए मुकाबला एक बार फिर रोमांचक होने की उम्मीद जताई जा रही है।

पश्चिम उत्तर प्रदेश की बिजनौर लोकसभा सीट हाई प्रोफाइल सीटों में गिनी जाती है। यहां से पूर्व केंद्रीय मंत्री स्व. राम विलास पासवान, बसपा सुप्रीमो और यूपी की पूर्व मुख्यमंत्री मायावती के अलावा पूर्व लोकसभा अध्यक्ष मीरा कुमार चुनाव लड़ चुकी हैं। साल 2014 के चुनाव में फिल्म अभिनेत्री जयाप्रदा ने यहां से राष्ट्रीय लोक दल के टिकट पर चुनाव लड़ा था, लेकिन चौथे नंबर पर रही थीं। इस बार के चुनाव में भाजपा से गठबंधन के चलते यह सीट रालोद के खाते में गई है। रालोद ने मीरापुर के मौजूदा विधायक और पूर्व सांसद संजय चौहान के 28 वर्षीय बेटे चंदन चौहान को प्रत्याशी बनाया है। चंदन गुर्जर बिरादरी से आते हैं। रालोद के राष्ट्रीय अध्यक्ष जयंत सिंह ने चंदन को हाल ही में पार्टी की युवा इकाई का राष्ट्रीय अध्यक्ष बनाया था। उधर, बसपा ने चौधरी विजेंद्र सिंह को उम्मीदवार बनाया है। मेरठ निवासी चौधरी विजेंद्र सिंह ने कुछ दिन पहले ही लोकदल से इस्तीफा दिया था। लेकिन सबसे चौंकाने वाला फैसला सपा ने लिया है। पार्टी ने सामान्य सीट होने के बावजूद अनुसूचित समाज के यशवीर सिंह धोबी को अपना प्रत्याशी घोषित किया है। यशवीर सिंह बगल की नगीना सीट पर सपा से सांसद रह चुके हैं। यशवीर सिंह 2009 में सपा से नगीना सुरक्षित सीट से सांसद बने थे, लेकिन 2014 में वह भाजपा के डॉ. यशवंत सिंह से चुनाव हार गए थे। बिजनौर सीट से 2014 में भाजपा के कुंवर भारतेन्दु सिंह चुनाव जीते थे। उन्होंने सपा के शाहनवाज को दो लाख से अधिक वोटों से हराया था। 2014 में यहां बसपा तीसरे नंबर रालोद चौथे नंबर पर रही थी। बिजनौर लोकसभा का परिसीमन वर्ष 2009 में बदलने के बाद चुनाव में भाजपा और रालोद का गठबंधन हुआ। रालोद के संजय सिंह चौहान ने बसपा के शाहिद को हराकर जीत हासिल की। 2019 में बसपा के मालूक नागर चुनाव जीते। भाजपा के भारतेंद्र सिंह 4,91,104 वोटों के साथ दूसरे और कांग्रेस के नसीमुद्दीन सिद्दीकी 25,833 वोटों के साथ तीसरे स्थान पर रहे थे।

1985 में मीरा कुमार, रामविलास और मायावती के बीच हुआ था मुकाबला

बसपा सुप्रीमो मायावती ने अपनी राजनीति की शुरूआत यहीं से चुनाव लड़कर की थी। वर्ष 1985 में इस सीट पर उपचुनाव हुआ था। इसमें कांग्रेस से मीरा कुमार चुनावी मैदान में उतरीं और पहली बार सांसद बनीं। उन्होंने लोकदल प्रत्याशी रामविलास पासवान को हराया। बसपा सुप्रीमो मायावती निर्दलीय प्रत्याशी थीं। वह तीसरे नंबर पर रहीं, लेकिन 66 हजार से ज्यादा वोट पाकर सबको चौंका दिया। इसके बाद 1989 में हुए लोकसभा चुनाव में मायावती को जीत हासिल हुई और वह पहली बार बिजनौर सीट से सांसद बनीं।

बिजनौर लोकसभा क्षेत्र में विधान सभा सीटों पर कब्जा

विधान सभा	विधायक	दल
पुरकाजी (सु)	अनिल कुमार	रालोद
मीरापुर	चंदन चौहान	रालोद
बिजनौर (सु)	मौसम चौधरी	भाजपा
चांदपुर	स्वामी ओमवेश	सपा
हस्तिनापुर (सु)	दिनेश खटीक	भाजपा

बिजनौर लोकसभा सीट कब कौन जीता

वर्ष	विजेता	दल
2019	मलूक सिंह नागर	बसपा
2014	भारतेंद्र सिंह	भाजपा
2009	संजय सिंह चौहान	रालोद
2004	मुंशीराम सिंह	रालोद
1999	शीशराम सिंह रवि	भाजपा

मुस्लिम-दलित मतदाता 60 फीसदी का वोट निर्णायक

बिजनौर लोकसभा क्षेत्र में लगभग 17 लाख मतदाता हैं। इनमें पुरुष वोटरों की संख्या 8 लाख 77 हजार से ज्यादा तो महिला वोटरों की संख्या 7 लाख 93 हजार से अधिक है। जातिगत समीकरणों के लिहाज से यहां साढ़े पांच लाख के आसपास मुस्लिम मतदाता हैं, जबकि दलित मतदाताओं की संख्या साढ़े चार लाख के करीब हैं। जाट मतदाता दो लाख के आसपास और गुर्जर वोट एक लाख तक गिने जाते हैं। ब्राह्मण मतदाताओं की संख्या 60 हजार मानी जाती है।

2019 में सपा से गठबंधन के चलते बसपा ने भाजपा से छीन ली थी यह सीट

2004 और 2009 के चुनाव में यहां से रालोद फहरा चुका है जीत का परचम

क्या होता है चैलेंज वोट

- मतदान के दौरान मतदान केंद्र पर पोलिंग एजेंट की आपत्ति के बाद चुनाव आयोग 2 रूपए फीस लेकर यह फैसला करता है कि मतदाता असली है या फिर फर्जी। सच और झूठ का फैसला बूथ पर ही तत्काल पीठासीन अधिकारी पोलिंग एजेंट व मतदाता की सुनवाई के बाद करते हैं। यह स्थिति तब उत्पन्न होती है जब मतदान अभिकर्ता मतदान करने आए व्यक्ति पर यह आरोप लगता है कि संबंधित मतदाता फर्जी है। जब मतदाता और अभिकर्ता दोनों अपनी बात पर अड़ जाते हैं। तब ऐसी स्थिति में चैलेंज वोट का सहारा लिया जाता है। ऐसे विवाद की स्थिति में चुनाव आयोग के नियमों में प्रावधान है कि पोलिंग एजेंट पीठासीन अधिकारी के पास दो रुपए आक्षेप राशि के साथ आपत्ति दर्ज कराएगा। इस आधार पर वह वोटर के दावे को चुनौती देगा। यदि यह साबित हो जाता है कि मतदाता असली है। तभी संबंधित मतदाता को मतदान का अवसर दिया जाता है। इसके बाद मतदान अभिकर्ता द्वारा जमा की गई दो रुपए चैलेंज फीस आयोग जब्त कर ली जाती है। और उसकी आपत्ति खारिज कर दी जाती है।

अहम होंगी महिलाओं के लिए चल रहीं योजनाएं

त्योहारी सिलेंडर, रिफाइंड, चना, रक्षाबंधन में मुफ्त परिवहन व लखपति दीदी के भरोसे भाजपा

● पदमाकर पाण्डेय, लखनऊ

अमृत विचार : लाडली योजना की तरह ही उप्र. में भाजपा ''मिशन शक्ति'' (महिला सशक्तिकरण) प्रधानमंत्री मातृ वंदना योजना (पीएमएमवीवाई), बेटी बचाओ बेटी पढ़ाओ (बीबीबीपी) आदि योजनाएं भाजपा के मिशन 80 में सहायक बनेंगी। सुरक्षा व्यवस्था हो या प्रदेश सरकार द्वारा महिलाओं को आत्मनिर्भर बनाने का मामला, सात करोड़ 15 लाख महिला मतदाताओं वाले प्रदेश में महिलाओं के लिए फायदेमंद योजनाओं को नजर अंदाज करना विपक्षी दलों को भारी पड़ सकता है।

गत वर्ष मध्य प्रदेश में संपन्न विधानसभा चुनाव में भाजपा की प्रचंड जीत में महिलाओं की खासी भूमिका निभाई थी, तत्कालीन मुख्यमंत्री शिवराज सिंह चौहान ने भी चुनाव परिणाम में लाडली योजना के साकारात्मक प्रभाव को मान चुके हैं। उसी तरह उप्र. में आत्मनिर्भर बनाने के लिए भी कई तरह की योजनाएं केन्द्र सरकार के अलावा योगी सरकार द्वारा चलाई जा रहीं योजनाओं का भी असर लोकसभा चुनाव के परिणामों में मिलने के आसाद दिख रहे हैं। रक्षा बंधन में मुफ्त बस सेवा, हर माह मुफ्त में मिलने वाला राशन, त्यौहार पर मिलने वाले रिफाइंड ,चना व नमक से अधिकांश महिलाएं लाभान्वित हो रहीं हैं। साथ ही बेटियों का जन्म, शिक्षा और विवाह तक के लिए योजनाएं प्रदेश में चल रहीं हैं।

कानून व्यवस्था की बेहतर स्थिति के चलते महिलाएं अब बिना भय के जीवनयापन कर पा रही हैं। राज्य की महिला श्रम बल में भागीदारी दर 32.10 प्रतिशत पहुंच चुकी है।

मतदाताओं को रिझाने को महिला प्रकोष्ठ सक्रिय

भाजपा महिला मोर्चा की प्रदेश अध्यक्ष गीता शाक्य का कहना है कि महिला मतदाताओं को पक्ष में मतदान करने के लिए भाजपा मोर्चा के विभिन्न संगठनों द्वारा घर-घर संपर्क अभियान के साथ ही लाभार्थियों से संवाद स्थापित किया जा रहा है। साथ ही विशेष रणनीति तैयार की गई है, जिस पर होली बाद अमल शुरू हो जायेगी। भाजपा की महिला मोर्चा की लखनऊ अध्यक्ष सीता नेगी ने बताया कि लखपति दीदी, नारी सशक्तिकरण, आदि तमाम योजनाएं हैं जिनसे महिलाएं आत्मनिर्भर हुई हैं, उन्हें भाजपा से बहुत उम्मीदें हैं,इसलिए खुद भी भाजपा के लिए आगे आ रहीं हैं। महिलाओं की राजनीतिक में बढ़ती रुचि से साफ संकेत हैं कि महिलाएं निर्णायक वोट बैंक के तौर पर उभर रही हैं।

इतना ही नहीं, प्रदेश में रोजगार के लिए जो योजनाएं शुरू की गईं, उसमें महिलाओं को बराबर का भागीदार बनाया जा रहा है। मुद्रा योजना अंर्तगत ग्रामीण क्षेत्रों में, गरीब परिवारों से भी महिलाओं को प्रोत्साहित किया जा रही है। राज्य में 80 हजार राशन दुकानों में महिला स्वयं सहायता समूहों को वरियता दी गई है। बलात्कार जैसे संगीन अपराधों की त्वरित सुनवाई के लिए राज्य सरकार ने 218 फास्ट ट्रैक कोर्ट्स स्थापित किए हैं।

मुख्यमंत्री कन्या सुमंगला योजना में सहायता राशि 15 हजार से बढ़ाकर 25 हजार कर दी गई है। मुख्यमंत्री सामूहिक योजना अंतर्गत निर्धन परिवारों की बेटियों की शादी के लिए 51 हजार रूपये प्रति जोड़े पर खर्च किया जा रहा है। हर निराश्रित महिला को एक हजार रुपए हर माह पेंशन मिल रही है। प्रदेश में तमाम योजनाएं सचालित हो रही हैं, किसी न किसी से महिलाएं जुड़ रहीं हैं। राज्य में 8.37 लाख स्वयं सहायता समूहों द्वारा ग्रामीण क्षेत्र की एक करोड़ से अधिक महिलाओं को जोड़ा चुका है। बैंकिंग कॉरस्पॉन्डेंट सखी योजना से सभी 57 हजार ग्राम पंचायतों को जोड़ा जा रहा है।

राजा दिनेश से परामर्श लेते थे अटल बिहारी

- मंत्री के रूप में बेल्हा को विदेश में दिलाई थी पहचान
- राजा दिनेश के अलावा किसी को नहीं मिली केंद्रीय मंत्रिमंडल में जगह

● आरपी सिंह, प्रतापगढ़

राजा दिनेश।

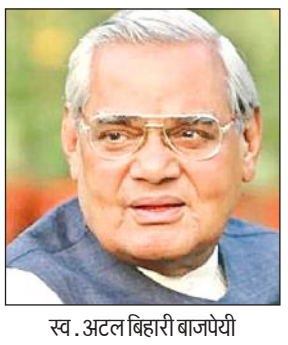

स्व. अटल बिहारी बाजपेयी

अमृत विचार : जनपद में कालाकांकर राजघराने के राजा दिनेश सिंह का नाम आज भी गर्व से लिया जाता है। उन्होंने विदेश मंत्री के रूप में बेल्हा को विदेश में पहचान दिलाई थी। यही नहीं उनसे पूर्व प्रधानमंत्री स्व. अटल बिहारी बाजपेयी ने विदेश नीति का परामर्श लिया था। प्रतापगढ़ संसदीय क्षेत्र से सर्वाधिक चार बार निर्वाचित होने का रिकार्ड भी राजा दिनेश सिंह के नाम है।

राजा दिनेश सिंह ने देश के प्रथम प्रधानमंत्री पंडित जवाहर लाल नेहरू के सलाहकार के तौर पर राजनीतिक पारी शुरू की थी। चार बार सांसद निर्वाचित हुए दिनेश सिंह को विदेश,उद्योग जैसे महत्वपूर्ण मंत्रालय की जिम्मेदारी मिली। नरसिम्हाराव की सरकार तक में केंद्रीय मंत्री रहे। फिर भी सियासी करियर उतार चढ़ाव भरा रहा। वर्ष 1977 में जब जनता पार्टी की सरकार बनी और अटल बिहारी वाजपेयी विदेशमंत्री बने तो शपथ लेने के बाद वह राजा दिनेश सिंह के पास गए और विदेश नीति के बारे में परामर्श लिया। यूं तो राजा दिनेश नेहरू और गांधी परिवार के खास थे, लेकिन दौर ऐसा भी रहा जब उन्होंने इंदिरा गांधी का साथ छोड़ दिया था। हालांकि दिनेश सिंह की पुत्री राजकुमारी रत्ना सिंह तीन बार सांसद निर्वाचित हुईंलेकिन उन्हें मंत्रिमंडल में जगह नहीं मिल सकी। 1962 और 1980 के चुनाव में राजा अजीत प्रताप सिंह सांसद चुने गए,लेकिन मंत्रिमंडल में शामिल होने का अवसर नहीं मिला।

चूड़ी-बिंदी और साड़ी से छुए थे महिलाओं के मन के तार

- कन्नौज लोकसभा क्षेत्र से पहली महिला सांसद बनने का गौरव किया था हासिल
- महिलाओं में काफी लोकप्रिय थीं शीला दीक्षित, जिले में कांग्रेस को किया था मजबूत

● अभिषेक द्विवेदी, कन्नौज

अमृत विचार : कभी महिलाओं को घर की दहलीज पार कर वोट डालने की इजाजत नहीं थी। मतदान करने के लिए परिवार के मुखिया की सहमति जरूरी होती थी। यह वजह थी कि उस दौर में महिलाओं का वोट प्रतिशत कम होता था। शीला दीक्षित पहली प्रत्याशी थीं, जिनके लिए महिलाओं ने घर की दहलीज को लांघा और मतदान केंद्र तक जाकर वोट की चोट की। शायद यही वजह रही कि उनकी भारी मतों से जीत हुई और कन्नौज सीट से पहली महिला सांसद बनने का गौरव हासिल किया।

बात 1984 के लोकसभा चुनाव की है। कांग्रेस ने उन्नाव जनपद की रहने वालीं शीला दीक्षित को कन्नौज लोकसभा क्षेत्र से मैदान में उतार दिया। उन्होंने पुराने कांग्रेसी नेताओं से संपर्क किया और उनके घर जाकर महिलाओं से संवाद स्थापित किया। पहली बार किसी ने घर के अंदर दस्तक दी और महिलाओं की मन की बात सुनी। जल्द ही वह महिलाओं में लोकप्रिय हो गईं। वह जिस गांव में जातीं तो वहां महिलाओं से जरूर बात करतीं। वरना अब तक तो प्रत्याशी परिवार के मुखिया से ही वोट मांगकर दरवाजे से ही चले जाते थे। उन्होंने महिलाओं को साड़ी, चूड़ी, बिंदी बांटकर एक नई परंपरा का आगाज किया। हालांकि, उस समय चुनाव आयोग द्वारा किसी भी प्रकार का प्रतिबंध नहीं था। चूड़ी, साड़ी और बिंदी पर कांग्रेस का चुनाव-चिन्ह हाथ का पंजा छपा रहता था। इस चुनाव में महिलाओं का वोट प्रतिशत भी बढ़ा और शीला दीक्षित भारी मतों से जीतीं।

> सांसद शीला दीक्षित असाधारण व्यक्तित्व की धनी थीं। जिले में महिलाओं का वोट प्रतिशत बढ़ाने में उनका अप्रतिम योगदान था और उन्होंने कांग्रेस संगठन को भी मजबूत किया था। भले ही कन्नौज जिला 1997 में घोषित किया गया हो, लेकिन उसके विकास की आधारशिला उन्होंने ही रखी थी। दिल्ली की मुख्यमंत्री रहते हुए भी कभी कन्नौज और यहां के लोगों को विस्मृत नहीं किया था।
>
> -संतोष चतुर्वेदी एडवोकेट, पूर्व विधायक (कांग्रेस)

कन्नौज में बहाई थी विकास की गंगा

शीला दीक्षित 1984 से 1989 तक सांसद रहीं। इस दौरान उन्होंने कन्नौज में विकास की गंगा बहाई। कन्नौज से हरदोई जाने के लिए महादेवी घाट पर पुल का निर्माण कराया तो इत्र उद्योग को तकनीकी रूप से विकसित करने के लिए केंद्र सरकार के सूक्ष्म, लघु, मध्यम उद्यम मंत्रालय (एमएसएमई) के अधीन सुरस एवं सुगंध विकास केंद्र (एफएफडीसी) की स्थापना कराई। जिले में लाख-बहोसी पक्षी विहार बनवाया तो कई ग्राम पंचायतों में सामुदायिक विकास केंद्रों का निर्माण अपनी सांसद निधि से कराया था।

गोंडा की सियासी पिच पर कभी नहीं जीती बसपा

● अरुण कुमार मिश्र, गोंडा

अमृत विचार : कभी अपने चरम पर रही बसपा गोंडा संसदीय सीट को फतह नहीं कर सकी। बसपा अपने कैडर वोट के बलबूते दूसरे का खेल बिगाड़ती रही, लेकिन स्वयं के उम्मीदवार को जीत का सेहरा नहीं पहना सकी। एक बार बसपा उम्मीदवार दूसरे पायदान पर तो पहुंची, लेकिन अधिकांश बार उसका उम्मीदवार वह तीसरे व चौथे स्थान पर ही सिमट कर रह गया।

संसदीय इतिहास में गोंडा का सफरनामा बहुत ही रोचक रहा। कांग्रेस, बीएलडी, सपा, भाजपा को जीत का मौका मिला और गोंडा की रहनुमाई करने का अवसर भी लेकिन चार बार प्रदेश की मुख्यमंत्री रहीं मायावती की पार्टी का कोई भी उम्मीदवार जीत कर संसद की ड्योढ़ी तक नहीं पहुंच पाया, जबकि बसपा का वोट प्रतिशत काफी बेहतर रहा लेकिन कैडर वोट व कुछ मुस्लिम वोट के अतिरिक्त अन्य वोट बसपा को बहुत कम ही मिले। यही कारण है के 1999 में बसपा ने अयोध्या नरेश पांडेय को चुनाव लड़ाया लेकिन वह जीत नहीं सके। 2004 में बसपा ने अपना प्रत्याशी बदला और संतराम तिवारी को मैदान में उतारा लेकिन वह भी चुनाव में जीत नहीं पाए। 2004 में समाजवादी पार्टी के टिकट पर चुनाव जीतने वाले कीर्तिवर्धन सिंह बसपा में शामिल हो गए और 2009 में वह बसपा के टिकट पर चुनाव लड़े। कीर्तिवर्धन सिंह चुनाव तो नहीं जीते पर लेकिन दूसरे स्थान पर रहे।

इसके बाद वह 2014 में भाजपा में शामिल हो गए। 2014 में पार्टी ने बसपा के कद्दावर नेता रहे अकबर अहमद डंपी को चुनाव लड़ाया। अकबर अहमद डंपी चुनाव में तीसरे स्थान पर खिसक गए। इस चुनाव में कीर्तिवर्धन सिंह भाजपा से चुनाव जीत गए और सपा उम्मीदवार रहीं नंदिता शुक्ला दूसरे स्थान पर रहीं। अकबर अहमद डंपी को एक लाख से अधिक मत प्राप्त हुए थे। 2019 में गोंडा सीट सपा और बसपा के गठबंधन में हो गई और यहां से सपा के उम्मीदवार विनोद कुमार सिंह उर्फ पंडित सिंह मैदान में थे। लेकिन गठबंधन का भी लाभ नहीं मिला और गोंडा की सीट पर पुनः कीर्तिवर्धन सिंह चुनाव जीत गए।

गठबंधन में भी सपा को ट्रांसफर नहीं हो पाया था कैडर वोट

राजनीति के जानकार एवं श्री लाल बहादुर शास्त्री महाविद्यालय के प्रोफेसर शैलेंद्र नाथ मिश्र कहते हैं कि बसपा एक कैडर पार्टी है। उसके मतदाता सपा, कांग्रेस में नहीं जाएंगे। कैडर वोट के भाजपा में जाने की अधिक उम्मीद है। वह कहते हैं कि कांग्रेस से ही टूट कर बसपा, सपा व अन्य दलों का उदय हुआ है।(भाजपा को छोड़कर)। बसपा ने अपने बूते पर पार्टी खड़ी की और कांशीराम से लेकर मायावती ने अपना एक कैडर बनाया। जब सवाल किया गया कि कांग्रेस, सपा भी दलित का मुद्दा उठाती है तो मिश्र ने कहा कि 2019 में बसपा व सपा का गठबंधन हुआ था। सपा का वोट बसपा को ट्रांसफर हुआ था लेकिन बसपा का वोट सपा में नहीं गया। अब बात अलग जाने की है तो केवल भाजपा है जिसके प्रति मायावती का नरम रुख है। यदि बसपा अपना प्रत्याशी खड़ा करती है तो कैडर वोट उनके साथ जाएगा अन्यथा भाजपा की ओर जा सकता है।

- 2024 के भंवर में फंसी बसपा को नहीं मिल रहे खेवनहार

2019 में बसपा ने गठबंधन के कारण अपना प्रत्याशी नहीं उतारा था लेकिन 2024 में भी बसपा ने अभी तक अपने पत्ते नहीं खोले हैं। बसपा का एक मजबूत कैडर वोट आज भी है। लेकिन किसी उम्मीदवार के न होने से कैडर मतदाता उदास जरूर हैं। इतना ही नहीं गोंडा से अभी तक किसी ऐसे व्यक्ति का नाम भी चर्चा में नहीं आया जिसने अपनी दावेदारी प्रस्तुत की हो। इसलिए बसपा के वोटर भी खामोश हैं और पार्टी के नेता भी सक्रिय नहीं दिख रहे हैं। बसपा को अब पार्टी की मुखिया के निर्णय का इंतजार है। वह अपना प्रत्याशी उतारेगी या फिर अन्य दलों को वॉक आउट दे देगी।

ब्राह्मण चेहरे पर दांव लगा सकती है बसपा

- भाजपा और सपा ने घोषित कर दिए हैं उम्मीदवार
- सपा उम्मीदवार का टिकट बदलने के लग रहे कयास
- जिलाध्यक्ष बोले, जातिगत समीकरण का रखना पड़ता ध्यान

● विकास श्रीवास्तव, चित्रकूट

अमृत विचार : बुंदेलखंड में हार का सूखा खत्म करने के लिए बसपा नेतृत्व सधी हुई चाल चल रहा है। वैसे तो बांदा- चित्रकूट सीट पर सपा ने शिव शंकर सिंह पटेल और भाजपा ने आरके पटेल को उम्मीदवार बनाया है। सपा में उम्मीदवार बदले जाने के कयास लगाए जा रहे हैं। ऐसे में अब यह माना जा रहा है कि अगर भारतीय जनता पार्टी और समाजवादी पार्टी ने बांदा-चित्रकूट सीट

पर चेहरे नहीं बदले तो बहुजन समाज पार्टी का प्रत्याशी सवर्ण होगा। वह भी ब्राह्मण जाति से। इन सबके बीच भाजपा में भी बगावत के आसार लग रहे हैं। पूर्व सांसद भैरों प्रसाद मिश्र सपा के सिंबल पर चुनाव लड़ने के कयास लगाए जा रहे हैं। भैरों प्रसाद मिश्र 2014 में भाजपा से सांसद बने थे। तब उनके सामने बसपा से आरके सिंह पटेल उम्मीदवार थे। बाद में आरके पटेल भाजपा में आए और मानिकपुर से विधायक बने। 2019 में आरके पटेल ने लोकसभा का चुनाव भाजपा से लड़ा और जीता था। टिकट कटने से भैरों प्रसाद मिश्र नाराज उसी समय हो गए थे, लेकिन उन्हें उम्मीद थी कि पार्टी इस बार टिकट देगी पर आरके पटेल को ही टिकट मिल गया।

ऐसे में अब चर्चा है कि भैरों प्रसाद सपा नेतृत्व के संपर्क में हैं और सपा शिव शंकर सिंह पटेल को हटाकर भैरों को टिकट दे सकती है। टिकट कटने की टीस भैरो प्रसाद को आज भी है और वे इस बात को स्वीकारते भी हैं। इस संबंध में जब उनसे सवाल किया गया तो उनका कहना था कि राजनीति में सभी विकल्प खुले रहते हैं। और सपा सबसे मजबूत विकल्प है। भैरों की बगावत चर्चाओं पर बसपा भी नजर रखे हुए है। भैरों अगर बागी होकर सपा के टिकट पर उतरते हैं तो बसपा अपनी रणनीति में पुनः बदलाव करेगी अन्यथा पार्टी किसी ब्राह्मण चेहरे पर दांव लगाने को तैयार बैठी है। भैरों प्रसाद एक बार बसपा के टिकट पर भी लोकसभा का चुनाव लड़ चुके हैं तब उन्हें लगभग 33 हजार वोट से हार का सामना करना पड़ा था।

बसपा जिलाध्यक्ष शिवबाबू एडवोकेट कहते हैं कि जिले में कोई भी राजनीतिक दल चाहे जो भी कहे पर अंततः वह जातिगत आधार पर टिकट वितरण करता है। जिले की राजनीति में जाति के दखल से कोई इन्कार नहीं कर सकता। उन्होंने बताया कि भाजपा और सपा ने अपने उम्मीदवार तय तो कर दिए हैं पर अभी भी ऊहापोह की स्थिति है। रोज नई बात सामने आती है।

इसी वजह से बसपा अपने प्रत्याशी सामने नहीं ला रही। हालांकि सब कुछ तय है। जब उनसे पूछा गया कि किस किस नेता ने प्रत्याशिता की है, शिवबाबू बोले, बसपा में अन्य दलों से ज्यादा अनुशासन है। ऐसे में वह नाम नहीं बता सकते। बोले, हां इतना जरूर है कि सपा और भाजपा के प्रत्याशियों के नामों में बदलाव न हुआ तो हम ब्राह्मण प्रत्याशी उतारेंगे। उन्होंने कहा कि बांदा-चित्रकूट सीट के लिए कुल पांच प्रत्याशियों के नाम आलाकमान के पास भेजे गए हैं। इनमें बांदा और चित्रकूट से दो-दो नाम ब्राह्मण समाज के और बांदा से ही एक नाम कुशवाहा समाज का है। बड़ी बड़ी बातें चाहे जो कोई करे पर सभी पार्टियां जातीय समीकरण देखकर ही अपना प्रत्याशी तय करती हैं।

दोपहर में दो बजे होनी थी चुनावी सभा सुबह चार बजे पहुंची थीं इंदिरा गांधी, जनवरी में कड़ाके की ठंड और आग के सहारे इंतजार करते इंदिरा समर्थक

...जब इंदिरा गांधी का रात भर इंतजार करते रहे लोग

● प्रदीप सक्सेना, बदायूं

अमृत विचार: बदायूं के लोग 1971 के लोकसभा चुनाव में जनवरी की भीषण ठंड और कोहरे में तत्कालीन प्रधानमंत्री इंदिरा गांधी का रात भर खुले आसमान के नीचे इंतजार करते रहे। वह सुबह 4 बजे सभा स्थल पर पहुंचीं और लोगों से माफी मांगी। कहा कि सत्ता में लौटीं तो जिले का चहुंमुखी विकास होगा। वह सत्ता में आईं लेकिन उनके वादे के मुताबिक विकास बदायूं नहीं पहुंचा। बहरहाल 1971 में कांग्रेस प्रत्याशी करन सिंह थे। उन्हें 90 हजार से अधिक वोट मिले थे।

साल 1971 में लोकसभा भंग होने के बाद चुनाव हुए थे। दिसंबर और जनवरी की भीषण ठंड में इंदिरा गांधी उत्तर प्रदेश में चुनाव प्रचार के लिए निकली थीं। जनवरी के प्रथम सप्ताह में शहर के इस्लामिया इंटर कॉलेज में दोपहर दो बजे उन्हें चुनावी सभा को संबोधित करना थी। इस्लामिया मैदान में कांग्रेस पार्टी के प्रत्याशी करन सिंह और कार्यकर्ताओं ने बांस बल्ली लगाई थीं।

मंच का संचालन कर रहे तत्कालीन कांग्रेस जिला अध्यक्ष राजेंद्र सिंह राठौर माइक पर जोर से चिल्ला रहे थे कि इंदिरा जी थोडी देर में यहां आने वाली है। उस दिन भीषण ठंड पड़ रही थी और हल्की बारिश भी हो रही थी। शाम हो गई, फिर रात भी होने लगी। राजेंद्र सिंह राठौर का आश्वासन पूरा ही नहीं हो पा रहा था। ठंड से बचने के लिए लोगों ने मैदान में लगी बल्लियों को जलाकर तापना शुरू कर दिया। हालांकि कांग्रेस कार्यकर्ता अलाव जलाने के लिए लकड़ियां और उपले ला रहे थे लेकिन उससे काम नहीं चल रहा था। भीषण ठंड के बीच जनता का धैर्य जवाब दे रहा था।

मंच से जनता को संबोधित करतीं इंदिरा गांधी

1971 के बाद 1977 में चुनाव हुए। उस चुनाव में भी करन सिंह यादव कांग्रेस से प्रत्याशी रहे। परंतु वह चुनाव हार गए। उन्हें बीएलडी के प्रत्याशी ओंकार सिंह से हार का सामना करना पड़ा।

1980 में बदायूं लोकसभा सीट से कांग्रेस के मोहम्मद असरार अहमद और उनके बाद 1984 में सलीम इकबाल शेरवानी ने चुनाव जीता, फिर वापसी नहीं हुई।

जानकारी देतीं पूर्व सांसद करन सिंह की पत्नी प्रेमलता यादव और जिला अध्यक्ष ओमकार सिंह।

सुबह चार बजे शुरु हो पाई सभा

करन सिंह की पत्नी प्रेम लता यादव ने बताया कि सुबह करीब साढ़े तीन बजे कांग्रेस जिला अध्यक्ष ने घोषणा की कि इंदिरा गांधी नगर में आ चुकी हैं। कुछ ही देर में वह सभा स्थल पर पहुंच जाएंगी। करीब आधा घंटे बाद वह सभा स्थल पर पहुंची। उन्होंने लोगों से देर से आने पर माफी मांगी और कहा कि यदि उनकी सरकार बनती है तो बदायूं के विकास के लिए बहुत कुछ करेंगी। उनकी बात पर विश्वास कर बदायूं की जनता ने कांग्रेस प्रत्याशी करन सिंह को जिता दिया। देश में इंदिरा जी की सरकार बनी।

सार-संक्षेप

प्रतापगढ़ में नाबालिग बेटा निकला पिता का कातिल

प्रतापगढ़,एजेंसी : जिले के कोतवाली पट्टी क्षेत्र में पिछली 21 मार्च को फर्नीचर कारोबारी की हत्या का खुलासा करते हुये पुलिस ने उसके नाबालिग पुत्र को शनिवार को गिरफ्तार कर लिया। अपर पुलिस अधीक्षक दुर्गेश कुमार सिंह ने पत्रकारों को बताया कि फर्नीचर कारोबारी नईम की 21 मार्च की सुबह बाइक सवार तीन बदमाशों ने उस समय हत्या कर दी थी जब वह अपने पुत्र सैफ (17) को स्कूल छोड़ने स्कूल जा रहे थे। उन्होने बताया कि गलत संगत में पड़ कर नईम का बेटा सैफ आए दिन घर से समान और गहने चुराकर बेच देता था। इसके चलते नईम ने पुत्र सैफ को जेब खर्च देने से मना कर दिया था। इस खुन्नस में सैफ ने पिता की हत्या की सुपारी छह लाख में बदमाशों को दी जिसमे पेशगी के तौर पर एक लाख रुपये सैफ के मित्रों ने शूटरों को दिये थे। पुलिस ने इस मामले में शनिवार को पियूष पाल उर्फ भानुपाल,, सुभम सोनी और प्रियांशु उर्फ गोलू के अलावा सैफ को गिरफ्तार कर लिया जबकि दो अन्य बदमाशों की तलाश की जा रही है।

मथुरा में मोनू पंडा निकलेगा होली की लपटों से

मथुरा,एजेंसी : जिले में खेली जाने वाली लट्ठमार होली से अलग कोसीकलां थाने के अन्तर्गत फालेन गांव में एक पंडा होली की लपटों एवं अंगारों के बीच से 24 मार्च को निकलेगा। जिलाधिकारी शैलेन्द्र सिंह ने कहा कि इस परंपरागत आयोजन के मद्देनजर सुरक्षा के पुख्ता इंतजाम किये गए हैं और एक चिकित्सक के साथ गांव में पंडे के होली से निकलने के दो घंटे बाद तक एक एम्बुलेंस खड़ी रहेगी। ब्रज की आध्यात्मिक श्रेष्ठता की कहानी प्रस्तुत करती इस होली में लगभग दस फुट ऊंची और आठ फुट व्यास की जलती होली से गांव का ही मोनू पंडा निकलेगा। गोपाल मन्दिर के महन्त 93 वर्षीय बालकदास ने बताया कि गांव में होली से निकलने वाले पंडों की परंपरा बहुत पुरानी है और इन्द्रजीत नामक पंडा तो लगातार नौ बार होली की लपटों से निकल चुका है जबकि मोनू चौथी बार निकलेगा। इस बार पंडा 24 मार्च को आधी रात बीतने के बाद तड़के तीन और चार बजे के बीच होली से निकलेगा। उन्होंने बताया मोनू गांव के प्रहलाद मन्दिर में वसंत पंचमी से ही तप कर रहा है तथा वह अन्न का परित्याग कर केवल फल ही ले रहा है और जमीन में ही सो रहा है तथा नित्य 12 से 15 घंटे तक तप कर रहा है। उनका कहना है कि इस गांव में भगवान विष्णु की कृपा बरसती है तभी पंडा अपार जनसमूह की उपस्थिति में आग से निकलता है।

हेमा मालिनी ने मयूर नृत्य पर किया भावपूर्ण अभिनय

मथुरा,एजेंसी : सिने तारिका एवं मथुरा से सांसद हेमा मालिनी ने शनिवार को यहां आयोजित भारतीय जनता पार्टी के होली कार्यक्रम में मयुर नृत्य में भावपूर्ण अभिनय कर वातावरण को श्यामाश्याम मय बना दिया। उन्होंने जब फूलों की होली में श्यामाश्याम पर लगभग 05 मिनट तक फूलों की अनवरत वर्षा की तो वातावरण तालियों की गड़गड़ाहट से गूंज उठा। कान्हा मोर बन आए में उनकी प्रस्तुति इतनी जीवन्त थी कि ऐसा लग रहा था कि मंच पर द्वापर उतर आया। इस अवसर पर उन्होंने ब्रजवासियों की खुशहाली से भरी होली मनाने के लिए उन्हे शुभकामनाएं दी। उन्होंने कहा कि प्रधानमंत्री मोदी देश को एक विकसित भारत बनाना चाहते हैं और इसके लिए उन्होंने अपने पिछले दो कार्यकाल में अनेक जनउपयोगी योजनाए भी चालू कराई है तथा जिनका लाभ जनता को भरपूर मिल रहा है। इस बार का पार्टी का लक्ष्य 400 पार का है इसलिए हर एक सीट पार्टी के लिए महत्वपूर्ण है। उन्होंने कहा कि मोदी के सपनों को साकार करने में मथुरा की सीट भी अति महत्वपूर्ण है। होली से पहले आयोजित इस कार्यक्रम में इस सिने तारिका के साथ सेल्फी लेने की होड़ मची हुई रही।

मेरठ पुलिस ने पांच गांजा तस्कर पकड़ें

मेरठ,एजेंसी : पुलिस ने पांच गांजा तस्करों को गिरफ्तार कर उनके पास से 51 किलोग्राम गांजा बरामद किया है। गिरफ्तार अभियुक्तों के पास से 67200 रुपये नकद के अलावा एक गाडी अर्टिगा भी बरामद हुई है। वरिष्ठ पुलिस अधीक्षक रोहित सिंह सजवाण ने बताया कि शनिवार को कंकरखेडा थाने की पुलिस ने शामली जिले के कैराना गांव के निवासी जन्नूर अहमद (45) को 11 किलोग्राम, आसिफ (मुजफ्फरनर नगर), मौ0 आलिम (शामली), खुर्रम (शामली) और रिजवान (मुजफ्फरनगर) को 10-10 किलोग्राम गांजे के साथ गिरफ्तार किया। सजवाण के अनुसार इस प्रकार कुल 51 किलोग्राम गांजा बरामद किया गया है जिसकी बाजार में कीमत करीब 50 लाख है। एसएसपी के मुताबिक बरामदगी के आधार पर गिरफ्तार अभियुक्तों के खिलाफ थाने में मामला पंजीकृत कर आवश्यक कार्यवाही की जा रही है।

अभय के बाद मनोज पांडेय को भी वाई श्रेणी सुरक्षा

लखनऊ, अमृत विचार : राज्य सभा चुनाव में अचानक भाजपा के पाले में आने वाले सपा के विधायकों पर बीजेपी सरकार मेहरबान है। गोसाईगंज विधायक अभय सिंह के वाई श्रेणी सुरक्षा प्रदान करने के बाद अब बाकी बागी नेताओं को भी वाई श्रेणी सुरक्षा देने का क्रम जारी है। शनिवार को ऊंचाहार (रायबरेली) के सपा विधायक मनोज पांडेय को भी वाई श्रेणी सुरक्षा प्रदान की गई। चर्चा है कि विधायक विनोद चतुर्वेदी और राकेश सिंह भी वाई श्रेणी सुरक्षा में रहेंगे। गौरतलब हो कि राज्य सभा चुनाव के दौरान समाजवादी पार्टी के कई विधायकों ने अपनी पार्टी से बगावत करते हुए बीजेपी के राज्यसभा उम्मीदवार को वोट दिया था। इसके बाद पार्टी उनपर तोहफो की बारिश कर रही है। बताया जा रहा है कि मनोज पांडेय को लोकसभा का टिकट भी दिया जा सकता है।

कई लोगों ने ली कांग्रेस की सदस्यता

लखनऊ,अमृत विचार : आगरा के प्रोफेसर (डॉ) सुनील बाबू चौधरी, रिटायर्ड बैंक मैनेजर केशव दयाल व ज्ञान सिंह शनिवार को कांग्रेस में शामिल हो गए। प्रदेश कांग्रेस मुख्यालय में प्रदेश अध्यक्ष अजय राय की उपस्थिति में इन्हें सदस्यता दिलाई गई। इस अवसर पर प्रदेश कांग्रेस उपाध्यक्ष प्रभारी प्रशासन दिनेश कुमार सिंह, प्रदेश कांग्रेस प्रवक्ता डॉ अमरनाथ पासवान आदि नेता मौजूद रहे।

राजभवन में एक घंटे बंद रही बिजली

लखनऊ,अमृत विचार : अर्थ आवर डे पर पर्यावरण व ऊर्जा संरक्षण के लिए शनिवार को राजभवन में एक घंटे गैर जरूरी बिजली आपूर्ति बंद रखी गई। रात साढ़े आठ बजे से साढ़े नौ बजे तक राजभवन में अंधेरा छाया रहा। राजभवन के अधिकारियों के अनुसार हर साल की तरह इस साल भी राजभवन में वैश्विक अभियान में सहयोग किया गया।

जनता चाहती थी कि सपा और कांग्रेस का गठबंधन हो

लखनऊ, अमृत विचार : सपा के अखिलेश यादव ने शनिवार को कहा है कि इंडिया गठबंधन पूरी मजबूती से चुनाव मैदान में है। जनता भी चाहती थी कि सपा और कांग्रेस पार्टी का गठबंधन हो। समाजवादियों की हमेशा कोशिश रही है सभी को साथ लेकर चलने की। गठबंधन बन गया है, लोकसभा चुनाव में भाजपा हारेगी। जनता भाजपा के घमंड का घड़ा फोड़ेगी। भाजपा देश में चार सौ सीटें हारेगी।

शरीयत व्यक्तिगत विषय, संविधान से ऊपर नहीं: योगी

मदरसों का मॉर्डनाइजेशन कर रही है सरकार, भारत की मूल आत्मा हिन्दू, सम्मान से समझौता नहीं कर सकते

राज्य ब्यूरो, लखनऊ

अमृत विचार : मुख्यमंत्री योगी आदित्यनाथ ने कहा कि शरियत व्यक्तिगत विषय हो सकता है, मगर संविधान से ऊपर नहीं हो सकता। राज्य सरकार मदरसों का मॉर्डनाइजेशन कर रही है। हमें वैज्ञानिक, इंजीनियर, स्किल मैनपावॅर चाहिए। शिक्षण संस्थानों को उसी अनुरूप बनाना होगा। प्रदेश की शिक्षण व्यवस्था को एकरूपता देना हमारी प्राथमिकता है।

हाईकोर्ट की ओर से मदरसों को असंवैधिनक करार देने के आदेश के बाद मुख्यमंत्री की यह प्रतिक्रिया एक निजी चैनल से बातचीत में शनिवार को सामने आई। मुख्यमंत्री ने कहा कि प्रदेश में जो भी परिवर्तन दिखाई देता है उसका श्रेय प्रधानमंत्री नरेन्द्र मोदी और यहां की जनता को दिया जाना चाहिए। 2017 से पहले यहां लोगों के सामने पहचान का संकट था। हर दूसरे दिन दंगा होता था। न बेटी सुरक्षित थी न व्यापारी। सुरक्षा की स्थिति बदतर थी। प्रदेश में विकास का माहौल नहीं था। सरकारों ने अपने परिवार का विकास किया। जातियता के नाम पर प्रदेश को विभाजित किया गया। मगर, आज ये नये भारत का नया उप्र देश की उभरती हुई अर्थव्यवस्था वाला प्रदेश है।

कानून का राज स्थापित करने के लिए हुई बदायूं की कार्रवाई

मुख्यमंत्री ने बदायूं की घटना को वीभत्स बताते हुए कहा कि बुलडोजर अन्यायियों और अत्याचारियों के साथ साथ इन्फ्रास्ट्रक्चर डेवलपमेंट के लिए चलता है। बदायूं एनकाउंटर पर कहा कि पुलिस नियमानुसार अपना काम करती है। बेटी और व्यापारी को कोई भी परेशान करेगा तो कानून का राज स्थापित करने के लिए जो भी उपाय है वो किया जाएगा।

हिन्दू भारत की मूल आत्मा है

योगी ने कहा कि कहा कि हिन्दू भारत की मूल आत्मा है। उसका अपमान नहीं किया जा सकता, जिसको गलतफहमी होगी कि इस भावना का अपमान करके राजनीति करेंगे, तो ऐसी राजनीति को ठोकर मारते हैं। देश की सुरक्षा और हिन्दू आस्था के सम्मान पर कोई समझौता नहीं कर सकते। ईश्वर की कृपा और जनता का आशीर्वाद हमारे साथ है।

आजम के कर्मों के कारण न्यायालय से मिली है सजा

पेपर लीक के मामले पर मुख्यमंत्री ने कहा कि इसमें सख्त कार्रवाई की गई है। जो युवाओं के जीवन के साथ खिलवाड़ करेगा, उसके खिलाफ कड़ी कार्रवाई की जाएगी। वहीं, आजम खां के मामले में कहा कि उनके कर्मों के कारण उन्हें न्यायालय से सजा मिली है। भारत की न्यायपालिका स्वतंत्र है।

भारत के वसुधैव कुटुम्बकम की अवधारणा है सीएए

मुख्यमंत्री योगी ने सीएए के सवाल पर कहा कि भारत में मुस्लिमों की आबादी आजादी के बाद हिन्दुओं से कई गुना तेजी से बढ़ी है। मगर पाकिस्तान, बांग्लादेश और अफगानिस्तान में हिन्दू आबादी कई गुना घटी है। अगर भारत सरकार यहां जन्मी सभी उपासनाविधियों को मानने वाले शरणार्थियों को सीएए के माध्यम से नागरिकता दे रही है तो इसका स्वागत करना चाहिए था। अगर कोई हिंसा का रास्ता अख्तियार करता है तो उसके साथ सख्ती से निपटा जाना चाहिए। सीएए भारत के वसुधैव कुटुम्बकम की अवधारणा है।

राहुल व प्रियंका में उप्र आने का साहस नहीं: योगी

योगी ने सपा-कांग्रेस गठबंधन पर कहा कि ये पहले भी हो चुका है। इन्हें प्रदेश की जनता ने अच्छे ढंग से सबक सिखा दिया था। यही कारण है कि राहुल और प्रियंका उप्र में आने का साहस नहीं दिखा पा रहे। झूठे वादे करके प्रदेश की जनता की आखों में धूल नहीं झोंक सकते।

होली के मौके पर होगी निर्बाध बिजली आपूर्ति

लखनऊ,अमृत विचार : होली के मौके पर प्रदेश के लोगों को निर्बाध बिजली आपूर्ति मिलेगी। पावर कारपोरेशन के अध्यक्ष आशीष कुमार गोयल ने इस सिलसिले में वितरण निगमों के प्रबंध निदेशकों को निर्देश जारी किए हैं।

जारी निर्देश में अध्यक्ष ने विभागीय अधिकारियों को निर्देशित किया कि इस संदर्भ में पूरी तरह सावधानी बरतें और सबको अनवरत बिजली आपूर्ति उपलब्ध कराने के लिए आवश्यक कदम उठाए जाएं। सभी लोगों को निर्धारित समय सारणी के अनुसार बिजली आपूर्ति उपलब्ध कराई जाए। बिजली वितरण में लगे अधिकारियों को त्योहार पर निर्बाध बिजली आपूर्ति के लिए कहा गया है। होली के बाद भी प्रदेश में निर्धारित शिड्यूल के अनुरूप बिजली आपूर्ति सुनिश्चित करने को कहा गया है।

रेल अधिकारियों व कर्मियों ने लगाया इंजन को धक्का

- घटना का वीडियो सोशल मीडिया पर हुआ वायरल

अमेठी,एजेंसी: जिले के निहालगढ़ रेलवे स्टेशन के पास शुक्रवार को एक अजीबोगरीब वाकया सामने आया जब रेल पटरी का निरीक्षण करने आये अधिकारियों की डीपीसी ट्रेन (इंजनयुक्त कोच) अचानक खराब हो गयी और शंटिंग इंजन नहीं होने के कारण रेल कर्मचारियों को धक्का लगाकर उसे लूप लाइन पर ले जाना पड़ा। इस घटना का वीडियो सोशल मीडिया पर तेजी से फैल गया, जिसमें कुछ लोग डीपीसी ट्रेन को धक्का लगाते हुए दिख रहे हैं। समाजवादी पार्टी (सपा) और कांग्रेस ने इस घटना को लेकर सरकार पर निशाना साधा।

रेलवे के सूत्रों ने शनिवार को बताया कि शुक्रवार को रेलवे के कुछ अधिकारी पटरी का निरीक्षण करने के लिये डीपीसी ट्रेन में सुलतानपुर की ओर से अमेठी स्थित निहालगढ़ रेलवे स्टेशन की तरफ आ रहे थे, रेलवे स्टेशन से कुछ दूर पहले ही अधिकारियों का यह इंजनयुक्त डिब्बा मुख्य लाइन पर अचानक खराब हो गया, तकनीशियन ने उसकी खराबी दूर करने की कोशिश की लेकिन कोई फायदा नहीं हुआ। सूत्रों के मुताबिक चूंकि डीपीसी ट्रेन मुख्य लाइन पर खराब हुई थी इसलिये अन्य ट्रेनों के आवागमन में बाधा पैदा हुई। शंटिंग के लिये कोई इंजन नहीं मिल पाने के कारण रेलवे अधिकारियों व कर्मचारियों ने डीपीसी ट्रेन को मजबूरन धक्का लगाकर मुख्य लाइन से लूप लाइन पर पहुंचाया। इसी बीच, किसी व्यक्ति ने घटना का वीडियो बनाकर सोशल मीडिया पर डाल दिया, जो तेजी से फैल गया। सपा के अध्यक्ष अखिलेश यादव ने सोशल मीडिया मंच एक्स पर वायरल वीडियो डालते हुए लिखा कि रेल मंत्री को तुरंत बुलवाओ, उनसे भी धक्का लगवाओ।

लगता है भाजपा की डबल इंजन की सरकार में आज इलेक्टोरल बॉण्ड का ईंधन नहीं पड़ा तभी अमेठी के निहालगढ़ क्रॉसिंग पर लोग धक्का लगाने पर मजबूर हैं। कांग्रेस ने भी अपने आधिकारिक 'एक्स' हैंडल पर यह वीडियो डाला और लिखा -वादा था बुलेट ट्रेन का, अब ट्रेन को भी धक्का देना पड़ रहा है। मोदी सरकार में हर सेक्टर तबाह हुआ है। रेलवे का काफी नुकसान हुआ है।

दुकान से घर लौट रहे सर्राफ पिता-पुत्र से लाखों की लूट

मथुरा,एजेंसी: जिले में आगरा-दिल्ली राष्ट्रीय राजमार्ग पर स्थित गहनों की दुकान बंद कर स्कूटी से घर लौट रहे सर्राफ पिता-पुत्र को मोटरसाइकिल सवार लुटेरों ने कथित तौर पर तमंचे की नोक पर लूट लिया। पुलिस के अनुसार लुटेरे वारदात के बाद अंधाधुंध गोलियां चलाते हुए फरार हो गए।वरिष्ठ पुलिस अधीक्षक शैलेश कुमार पांडेय ने शनिवार को बताया कि रिफाइनरी क्षेत्र की ब्रजरज धाम कॉलोनी निवासी बांकेलाल वर्मा क्षेत्र के तंतूरा गांव रोड पर मूलचंद ज्वैलर्स के नाम से सर्राफ की दुकान चलाते हैं। उन्होंने बताया कि शुक्रवार रात वह अपने पुत्र सोनू के साथ जब स्कूटी से घर लौट रहे थे, तभी राधाकृष्ण गार्डन मैरिज होम के निकट हाईवे पर मोटरसाइकिल सवार बदमाशों ने उन्हें तमंचा दिखाकर रोक लिया। प्रतिरोध पर बदमाशों ने तमंचे की बट से प्रहार किया और गोली मारने की धमकी दी। पिता-पुत्र ने वारदात के तुरंत बाद पुलिस को जानकारी दी। देर रात आगरा परिक्षेत्र के पुलिस महानिरीक्षक दीपक कुमार ने भी घटना के बारे में जानकारी प्राप्त की। एसएसपी ने बताया कि लूटे गए माल में ढाई लाख की नकदी व कई लाख के जेवर शामिल है।

मतदान से 5 दिन पूर्व जारी की जायेगी मतदाता सूचना पर्ची

राज्य ब्यूरो लखनऊ

अमृत विचार: मतदाताओं को मतदान से 5 दिन पूर्व मतदाता सूचना पर्ची जारी की जायेगी। बीएलओ मतदाता या उनके परिवार के किसी वयस्क सदस्य को सूचना पर्ची देंगे। प्रत्येक परिवार को हिन्दी में रंगीन वोटर गाइड भी दी जाएगी।

मुख्य निर्वाचन अधिकारी नवदीप रिणवा ने बताया कि पंजीकृत सभी मतदाताओं को मतदाता सूचना पर्ची जारी की जायेगी। इस मतदाता सूचना पर्ची में भाग संख्या व नाम, क्रम संख्या, पोलिंग स्टेशन का नाम, मतदान की तारीख, क्यूआर कोड आदि का उल्लेख होगा। मतदाता सूचना पर्ची के पीछे के भाग पर पोलिंग स्टेशन का नक्शा, बीएलओ का नाम, बीएलओ का सम्पर्क नम्बर, मतदान करने के लिए आयोग द्वारा निर्धारित वैकल्पिक दस्तावेज का विवरण व अन्य महत्वपूर्ण निर्देश का उल्लेख रहेगा। मतदाता सूचना पर्ची के साथ प्रत्येक परिवार को हिन्दी में रंगीन वोटर गाइड भी दी जाएगी। उन्होंने बताया कि वोटर गाइड में चित्रों के माध्यम से मतदाताओं को ईवीएम से मतदान करने के जानकारी दी जाएगी। इसके अलावा भारत निर्वाचन आयोग की ओर से मतदाताओं को उपलब्ध कराए गए ऐप सक्षम-ईसीआई, वोटर हेल्पलाइन ऐप, नो योर कैन्डिडेट, सी-विजिल आदि की जानकारी दी गई है।

317 स्टैटिक सर्विलांस टीमें लगाई गईं

लखनऊ,अमृत विचार : लोकसभा चुनाव के पहले चरण के मतदान के लिए 317 स्टैटिक सर्विलांस टीमें लगाई गईं हैं। आदर्श आचार संहिता के अनुपालन में अब तक सार्वजनिक व निजी स्थानों से कुल 29,65,431 प्रचार-प्रसार सामग्री हटाई गई है। मुख्य निर्वाचन अधिकारी नवदीप रिणवा ने बताया कि अब तक सार्वजनिक स्थानों से 18,15,006 व निजी स्थानों से 11,50,425 प्रचार-प्रसार सामग्री हटाई गई। बिना अनुमति के सभा व भाषण करने, मतदाताओं को लुभाने के लिए नकदी बांटने व अन्य मामलों में आठ लोगों के खिलाफ एफआईआर दर्ज कराई गई है।

बहू भी परिवार का अभिन्न अंग : हाईकोर्ट

विधि संवाददाता,प्रयागराज

अनुकंपा नियुक्ति का कामला

अमृत विचार : इलाहाबाद हाईकोर्ट ने अनुकंपा नियुक्ति से संबंधित एक मामले में विचार करते हुए कहा कि भारतीय समाज की रीति के अनुसार बहू को भी बेटी के समान माना जाता है, क्योंकि वह भी परिवार का अभिन्न अंग होती है। मृत सरकारी सेवक के आश्रितों को अनुकंपा नियुक्ति का लाभ देने का मुख्य उद्देश्य परिवार के एकमात्र कमाने वाले की मृत्यु के कारण परिवार को संकट और अभाव से राहत दिलाना है।

वर्तमान मामले में भी, एक असाधारण स्थिति पैदा हो गई है, जैसे कि याची का पति जीवित है, लेकिन उसकी विकलांगता 75% से अधिक है और वह कमाने/काम करने में असमर्थ है, जिसके लिए उत्तर प्रदेश सेवाकाल में मृत सरकारी सेवकों के आश्रितों की भर्ती नियमावली, 1974 की धारा 2 (सी) के तहत अर्थ के उदार निर्माण की आवश्यकता है। कोर्ट ने मामले की विशेष परिस्थितियों और इलाहाबाद निवासी याची के पति की विकलांगता को ध्यान में रखते हुए, रिट याचिका को स्वीकार करते हुए संयुक्त आयुक्त (कार्यपालक), राज्य कर, प्रयागराज द्वारा पारित आदेश को रद कर दिया। यह आदेश न्यायमूर्ति विवेक कुमार बिड़ला और न्यायमूर्ति डोनाडी रमेश की खंडपीठ ने विभा तिवारी की याचिका पर सुनवाई करते हुए पारित किया। याचिका के अनुसार वर्ष 2022 में याची की सास की चतुर्थ श्रेणी कर्मचारी के रूप में काम करते हुए सेवा काल के दौरान मृत्यु हो गई। अपनी मृत्यु के समय मृतका परिवार की एकमात्र कमाने वाली सदस्य थी। उनकी मृत्यु के बाद याची ने अनुकंपा नियुक्ति के लिए आवेदन किया, लेकिन विभाग ने उसके आवेदन को इस आधार पर खारिज कर दिया कि बहू को उक्त नियमावली के तहत 'परिवार में शामिल नहीं किया गया है। याची के अधिवक्ता ने कोर्ट द्वारा पूर्व में पारित आदेश का हवाला देते हुए कहा कि यह मनमाना है कि अपने माता-पिता के घर में विधवा बेटी अनुकंपा नियुक्ति के लिए पात्र है, लेकिन अपने ससुराल में विधवा बहू इसके लिए पात्र नहीं है। अंत में कोर्ट ने विपक्षी को निर्देश दिया कि वह नियमावली के नियम 5 के अनुसार अनुकंपा नियुक्ति के लिए याची के मामले पर पुनर्विचार करें।

वर्ग पहेली-19

बाएं से दाएं

1.1. डुगडुगी 2. डंका, नगाड़ा 3. ढोल 4. किसी काम में हाथ डालना या लगाना 5. क्षति या हानि पहुंचाना 6. हिंसा।

4.1. जनता, जनसमूह 2. समाज में रहने वाले बहुसंख्यक लोग।

6. ठेलने की क्रिया या भाव।

9.1. पानी या किसी तरल पदार्थ को गिराना, उड़ेलना 2. किसी पिघली हुई धातु को सांचे में ढालकर कोई आकार देना

10.1. फ़ौज से संबद्ध, लशकर संबंधी 2. सेना या लशकर में कार्यरत 3. जलयान पर काम करने वाले।

ऊपर से नीचे

1.1. ऋण या कर्ज़ चुकाने की क्रिया या भाव 2. पाटने की क्रिया या भाव।

2.1. भुजबल, शारीरिक बल 2. पराक्रम, वीरता।

3.1. भौंरे की गुंजन या आवाज़ 2. मंद ध्वनि, भनभनाहट।

5. किसी दल या पार्टी का मुखिया।

7. वह स्थान जहां सशुल्क ठहरने की व्यवस्था होती है

8.1. पेड़-पौधे आदि में फूल लगना या आना 2. कली का विकसित होना

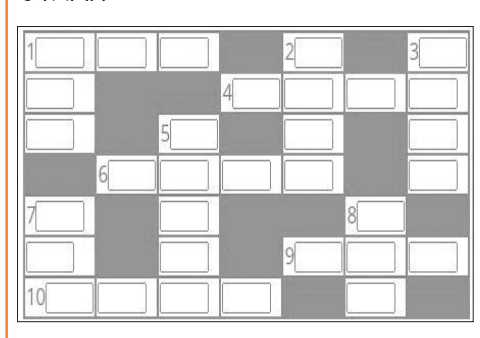

वर्ग पहेली -18 का हल

1 अ	मि	ति	■	2 झ	■	3 ओ
व	■	■	4 ख	ड़	ख	ड़
न	■	5 वै	ग	न	■	चा
त	■	■	वा	■	6 अं	■
■	7 पि	प	र	मिं	ट	■
■	धा	■	■	■	शं	■
8 ऐ	न	■	9 द	प	ट	ना

सुडोकू -98

सुडोकू एक तरह का तर्क वाला खेल है, जो एक वर्ग पहेली की तरह होता है। जब आप इस खेल को खेलना सीख जाते हैं तो यह बहुत ही सरलता से खेला जा सकता है। सुडोकू खेल में बॉक्स में 1 नंबर से 9 नंबर तक आने वाले अंक दिए हैं। इसमें कुछ बॉक्स खाली हैं, जिन्हें आपको भरना है। कोई भी अंक दोबारा नहीं आना चाहिए। एक सीधी लाइन और एक खड़ी लाइन तथा बॉक्स में नंबर रिपीट नहीं होना चाहिए।

3		9			2			1
7			5		9			
8		5		6				
		1			8		5	4
5	9			4		8		7
				5		2		
			8		6			3
4						9		

सुडोकू -97 का हल

3	1	9	7	5	2	6	8	4
5	4	2	8	6	9	7	1	3
7	6	8	3	4	1	5	9	2
1	5	3	6	9	8	2	4	7
6	9	7	1	2	4	8	3	5
8	2	4	5	7	3	1	6	9
4	7	5	9	1	6	3	2	8
9	3	1	2	8	7	4	5	6
2	8	6	4	3	5	9	7	1

आज का भविष्यफल

-पं.डॉ. ज्ञानेन्द्र शर्मा

आज की ग्रह स्थिति : 24 मार्च, रविवार 2024 संवत-2080, शक संवत 1945 मास-फाल्गुन, पक्ष-शुक्ल पक्ष, तिथि-चतुर्दशी 09.54 तक तत्पश्चात पूर्णिमा।

आज का पंचांग

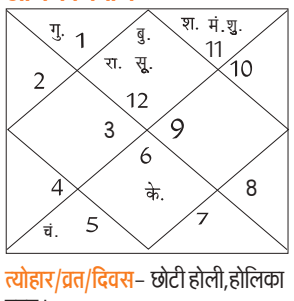

त्योहार/व्रत/दिवस- छोटी होली, होलिका दहन।

दिशाशूल-पश्चिम। **ऋतु-**वसंत।

चन्द्रबल-मिथुन, सिंह, तुला, वृश्चिक, कुंभ, मीन।

ताराबल-अश्विनी, भरणी, कृत्तिका, रोहिणी, आर्द्रा, पुष्य, मघा, पूर्वा फाल्गुनी, उत्तरा फाल्गुनी, हस्त, स्वाति, अनुराधा, मूल, पूर्वाषाढ़ा, उत्तराषाढ़ा, श्रवण, शतभिषा, उत्तराभाद्रपद।

नक्षत्र-पूर्वाफाल्गुनी 07.34 तक तत्पश्चात उत्तराफाल्गुनी।

मेष — आज किसी अच्छे और जन-कल्याण के कारण स्वयं पर गर्व की अनुभूति भी होगी। बच्चों की परवरिश पर ध्यान दें। आपका मन अशांत रहेगा। प्रेम संबंधों में विवाद होने की आशंका है। गैस और जलन के कारण आपको समस्या हो सकती है।

वृष — आज प्रियजनों के साथ अधिक समय बिताने का प्रयास करें। इलेक्ट्रॉनिक गैजेट्स के अत्यधिक उपयोग के कारण आपकी निद्रा खराब हो सकती है। विरोधी आपके विरुद्ध सक्रिय होने का प्रयास करेंगे।

मिथुन — आज आपकी कोई मनोकामना पूर्ण हो सकती है। भाई-बहनों के साथ संबंध मधुर रहेंगे। अपनी रुचि के अनुसार कार्य करने से आपको प्रसन्नता होगी। दोस्त की मदद से महत्वपूर्ण कार्य संपन्न हो सकते हैं। गृहस्थ जीवन सुखमय रहेगा।

कर्क — आज लोगों के बीच अपनी छवि को लेकर थोड़े सतर्क रहेंगे। आवश्यक कार्यों को दोपहर से पहले पूर्ण कर लें। आपके द्वारा लिए गए निर्णय गलत हो सकते हैं। पुराने ऋणों के कारण आपको थोड़ी परेशानी हो सकती है।

सिंह — आज नई योजनाओं को लेकर काफी उत्साहित रहेंगे। सहकर्मियों के मन में आपके प्रति ईर्ष्या का भाव रहेगा। व्यवसाय में नए संबंध विकसित होने की संभावना बन रही है। विदेश यात्रा में परेशानी झेलनी पड़ सकती है।

कन्या — आज संतान के व्यवहार और स्वास्थ्य को लेकर थोड़े परेशान हो सकते हैं। अनावश्यक यात्रा और बाहरी गतिविधियों में ज्यादा समय बर्बाद न करें। किसी आर्थिक योजना में धन निवेश करने से पहले उसके बारे में पूरी तरह से जानकारी ले लें।

तुला — आज प्रेमी आपके प्रति समर्पण भाव रखेगा। राजनीतिक लोगों को उच्च पद प्राप्त हो सकता है। शाम के समय आपका मन कुछ खिन्न रहेगा। व्यवसाय में अचानक धन लाभ प्राप्त होने की संभावना है। बच्चों की प्रतिक्रिया और विचारों का सम्मान करें।

वृश्चिक — आज अपने मित्रों के साथ कहीं घूमने जा सकते हैं। व्यवसाय में समस्याओं का सामना करना पड़ेगा। संतान को लेकर कुछ परेशान हो सकते हैं। जीवनसाथी को कुछ उपहार दे सकते हैं। विद्यार्थी पढ़ाई के साथ अन्य विधाओं में भी सक्रिय रहेंगे।

धनु — आज बिगड़े रिश्तों को सुधारने में सफलता मिलेगी। किसी भी निर्णय को जल्दबाजी में न लें। घर में क्लेश होने की आशंका है। आप धार्मिक और आध्यात्मिक गतिविधियों में भाग लेंगे। पर्यटन क्षेत्र से जुड़े लोगों को लाभ मिल सकता है।

मकर — आज मानसिक अशांति और अवसाद जैसी परिस्थितियों का सामना करना पड़ सकता है। सहकर्मी आपसे नाराज हो सकते हैं। साझेदारी वाले काम शुरू करने में जल्दबाजी न करें। कार्यक्षेत्र में आपको जटिल काम सौंपे जाने की संभावना है।

कुंभ — आज धन से जुड़े मामलों में उधारी से आपको बचना चाहिए। शाम को आपका किसी से झगड़ा हो सकता है। नया व्यवसाय शुरू करने में सफलता मिल सकती है। आपकी सामाजिक लोकप्रियता में वृद्धि होगी।

मीन — आज संपत्ति विवाद उभर के सामने आ सकते हैं। स्वास्थ्य को लेकर काफी सावधान रहेंगे। प्रेम संबंधों में शंका और वहम की जड़े न पड़ने दें। आपका कोई काम लोगों को प्रभावित कर सकता है। दूसरों के भरोसे अपने काम न छोड़ें।

आज की फिल्में

B4U MOVIES
- राम बलराम — दोपहर : 12.01
- हिन्दुस्तान — रात : 08.18

SONY MAX
- तारा वर्सेज बिलाल — दोपहर : 01.24
- एनिमल — रात : 10.00

SONY PIX
- 300 (2006) — सुबह : 10.20
- बुलेट ट्रेन — रात : 08.50

ZEE CINEMA
- गदर 2 — सुबह : 11.15
- फटा पोस्टर निकला हीरो — रात : 08.30

colors CINEPLEX
- ओम शांति ओम — सुबह : 10.53
- सीता राम — रात : 08.00

आज की सुपरहिट फिल्म

जी सिनेमा पर सुबह : 11.15 बजे

जोक्स ऑफ द डे

प्रपोजल के रिजेक्शन पर पप्पू का मजेदार जवाब।
पप्पू (लड़की को प्रपोज करते हुए)- मुझसे प्यार करोगी
लड़की- शक्ल देखी है अपनी, तुझसे प्यार करने से तो बेहतर है मैं सुसाइड कर लूं।
पप्पू- कमबख्त मर जाएगी पर किसी के काम नहीं आएगी।
पप्पू का जवाब सुनकर लड़की सन्न रह गई।

मरीज- डॉक्टर साहब मुझे बीमारी है खाने के बाद भूख नहीं लगती, सोने के बाद नींद नहीं आती। काम करूं तो थक जाता हूं।
डॉक्टर-सारी रात धुप में बैठो ठीक हो जाओगे।

कोई भी पार्टी धन के बगैर नहीं चल सकती

गुजरात के कार्यक्रम में नितिन गडकरी बोले-चुनावी बॉण्ड योजना के पीछे की मंशा अच्छी थी

अहमदाबाद, एजेंसी

केंद्रीय मंत्री नितिन गडकरी ने कहा कि बिना धन के राजनीतिक दल को चलाना संभव नहीं है और केंद्र ने चुनावी बॉण्ड योजना ''अच्छे इरादे'' से शुरू की थी। क्योंकि इस योजना के पीछे सरकार की मंशा अच्छी थी। वहीं केंद्र सरकार द्वारा 2017 में लाई इस योजना को उच्चतम न्यायालय ने असंवैधानिक बताते हुए रद कर दिया है। भारतीय जनता पार्टी (भाजपा) के वरिष्ठ नेता ने कहा कि यदि उच्चतम न्यायालय इस मामले पर और कोई निर्देश देता है तो सभी राजनीतिक दलों को एक साथ बैठने और इस पर विचार-विमर्श करने की आवश्यकता है। उन्होंने गांधीनगर के समीप गिफ्ट सिटी में एक मीडिया संगठन द्वारा आयोजित एक कार्यक्रम में ये टिप्पणियां कीं।

गडकरी ने चुनावी बॉण्ड के बारे में एक सवाल पर कहा-जब अरुण जेटली केंद्रीय वित्त मंत्री थे तो मैं चुनावी बॉण्ड से जुड़ी बातचीत का हिस्सा था। कोई भी पार्टी संसाधनों और धन के बगैर नहीं चल सकती। कुछ देशों में सरकारें राजनीतिक दलों को चंदा देती है। भारत में ऐसी कोई व्यवस्था नहीं है इसलिए हमने राजनीतिक दलों के वित्त पोषण की इस व्यवस्था को चुना। कहा कि चुनावी बॉण्ड लाने के पीछे का मुख्य उद्देश्य यह था कि राजनीतिक दलों को सीधे चंदा मिले लेकिन दानदाताओं के नामों का खुलासा न किया जाए क्योंकि ''अगर सत्तारूढ़ दल बदलता है तो समस्याएं पैदा होंगी। राजमार्ग मंत्री ने कहा कि जैसे कि किसी मीडिया हाउस को वित्त पोषण के लिए प्रायोजक की आवश्यकता होती है, उसी तरह राजनीतिक दलों को भी धन की जरूरत होती है।

इंडिया गठबंधन की सरकार बनी तो चुनावी बॉण्ड मामले की जांच के लिए बनेगी एसआईटी: रमेश

कांग्रेस ने शनिवार को दावा किया कि चुनावी बॉण्ड प्रीपेड रिश्वत और पोस्टपेड रिश्वत का मामला है और इसकी उच्चतम न्यायालय की निगरानी में जांच होनी चाहिए। पार्टी महासचिव जयराम रमेश ने यह दावा भी किया कि 'चंदादाताओं का सम्मान, अन्नदाताओं का अपमान' मौजूदा सरकार की नीति है। उन्होंने कहा कि केंद्र में 'इंडिया' गठबंधन की सरकार बनने पर इस मामले की जांच के लिए विशेष जांच दल (एसआईटी) का गठन किया जाएगा। रमेश ने संवाददाताओं से कहा, ''पिछले महीने से ही भारतीय स्टेट बैंक इसका भरपूर प्रयास कर रहा था कि किसी तरह 'चुनावी बॉण्ड' से संबंधित आंकड़े जारी करने का समय 30 जून, 2024 तक टल जाए यानी आगामी लोकसभा चुनाव के कफी बाद तक। यह संभवत: मोदी सरकार के इशारे पर किया जा रहा था।

भ्रष्टाचार निरोधक ब्यूरो ने सब-रजिस्ट्रार, कर्मचारी को रिश्वत लेते पकड़ा

हैदराबाद। तेलंगाना में भ्रष्टाचार निरोधक ब्यूरो (एसीबी) के अधिकारियों ने एक सब-रजिस्ट्रार और डेटा एंट्री ऑपरेटर (आउटसोर्सिंग) को 19,200 रुपये की रिश्वत लेते हुए गिरफ्तार किया। एसीबी सूत्रों ने शनिवार को बताया कि आरोपी अधिकारी महबुबाबाद के उप-रजिस्ट्रार कार्यालय पर उप-रजिस्ट्रार (ए0-1) तसलीरना मोहम्मद और उप-रजिस्ट्रार कार्यालय के डेटा एंट्री ऑपरेटर (आउटसोर्सिंग) (एओ-2) एलेटी वेंकटेश हैं। आरोपी अधिकारियों ने दंथलापल्ली के शिकायतकर्ता गुडागनी हरीश से दंथलापल्ली में शिकायतकर्ता द्वारा खरीदी गई भूमि के पंजीकरण के काम को संसाधित करने के लिए आधिकारिक लाभ देने के लिए 19,200 रुपये की रिश्वत मांगी और स्वीकार की।

विपक्षी गठबंधन 'इंडिया' फिल्टर कॉफी की तरह है : शत्रुघ्न सिन्हा

कोलकाता, एजेंसी

- टीएमसी सांसद बोले-कांग्रेस को कमजोर समझने की भूल न करें

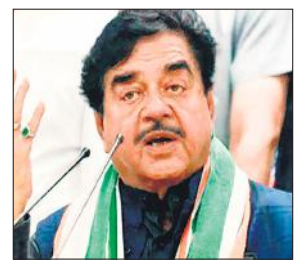

तृणमूल कांग्रेस के वरिष्ठ नेता और सांसद शत्रुघ्न सिन्हा ने विपक्षी गठबंधन 'इंडिया' (इंडियन नेशनल डेवलपमेंटल इन्क्लूसिव एलायंस) को ''फिल्टर कॉफी'' बताया है, जो लोकसभा चुनाव के मद्देनजर बढ़त हासिल कर रहा है और उन्होंने कांग्रेस के राजनीति में वापसी करने के पिछले रिकॉर्ड का हवाला देते हुए उसे (प्रमुख विपक्षी दल को) कमजोर समझने की भूल न करने पर भी जोर दिया।

आसनसोल के सांसद ने देशभर में ''क्रांतिकारी यात्रा'' के लिए कांग्रेस नेता राहुल गांधी की प्रशंसा करते हुए कहा कि लोकसभा चुनाव के नतीजों की घोषणा के बाद तृणमूल सुप्रीमो एवं पश्चिम बंगाल की मुख्यमंत्री ममता बनर्जी की भूमिका ''रुख पलटने'' वाली होगी। अभिनेता से नेता बने सिन्हा ने एक साक्षात्कार में चुनावी बॉण्ड को भारतीय जनता पार्टी (भाजपा) का एक बड़ा घोटाला और वसूली का गोरखधंधा बताया तथा कहा कि चुनावी बॉण्ड के रूप में भाजपा के वसूली और ब्लैकमेल करने वाले गिरोह का पर्दाफाश करने के लिए सात चरण में होने वाले चुनाव विपक्षी दलों के लिए एक वरदान हैं। उन्होंने कहा-इस चुनाव में भाजपा को पराजित किया जाएगा।

अनुदान जारी करने को लेकर सुप्रीम कोर्ट पहुंची कर्नाटक सरकार

बेंगलुरु। कर्नाटक के मुख्यमंत्री सिद्धारमैया ने शनिवार को कहा कि राज्य सरकार ने उच्चतम न्यायालय में एक याचिका दायर कर केंद्र को गंभीर सूखे की स्थिति से जूझ रहे राज्य को राष्ट्रीय आपदा मोचन निधि (एनडीआरएफ) के तहत तुरंत अनुदान जारी करने का निर्देश देने का अनुरोध किया है।

उन्होंने केंद्र पर गंभीर सूखे की चपेट में होने के बावजूद कर्नाटक को धनराशि जारी करने संबंधी आग्रह पर ध्यान नहीं देने का आरोप लगाते हुए कहा कि राज्य सरकार उच्चतम न्यायालय का दरवाजा खटखटाने के लिए मजबूर है। सिद्धारमैया ने यहां संवाददाताओं से कहा कि पांच महीने के इंतजार के बाद आज कर्नाटक सरकार ने केंद्र के खिलाफ उच्चतम न्यायालय में रिट याचिका दायर की।

एक नजर

बीजापुर में मुठभेड़ में दो नक्सली मारे गए

बीजापुर। छत्तीसगढ़ के नक्सल प्रभावित बीजापुर जिले में सुरक्षाबलों ने शनिवार को मुठभेड़ में दो नक्सलियों को मार गिराया। पुलिस अधिकारियों ने बताया कि जिले के पीडिया गांव कें जंगल में सुरक्षाबलों ने मुठभेड़ में दो नक्सलियों को मार गिराया। शनिवार की सुबह लगभग साढ़े आठ बजे पीडिया गांव के जंगल में गस्त लगा रहे जवानों पर नक्सलियों ने गोलीबारी शुरू कर दी। जवानों ने भी जवाबी कार्रवाई की। बाद में वहां से दो नक्सलियों के शव और हथियार मिले। इससे पहले शुक्रवार को रात सुकमा जिले के जगरगुंडा थाना के डोडीतुमनार गांव के जंगल में नक्सलियों द्वारा लगाए गए प्रेशर बम की चपेट में आने से दो जवान घायल हो गए।

बिहार में 12वीं की परीक्षा में लड़कियों ने बाजी मारी

पटना। बिहार विद्यालय परीक्षा समिति (बीएसईबी) की इंटरमीडिएट (कक्षा 12) की परीक्षा के परिणाम शनिवार को घोषित किए गए जिसमें लड़कियों ने बाजी मारी है। कुल उत्तीर्ण प्रतिशत 87 .21 रहा, जो पिछले साल के 83 .73 प्रतिशत से बेहतर है। बीएसईबी के अध्यक्ष आनंद किशोर ने बताया कि कुल 12,91,684 विद्यार्थियों ने परीक्षा दी थी जिनमें से 11,26,439 उत्तीर्ण घोषित किए गए हैं।

जहरीली शराब से मरने वालों की संख्या बढ़कर 20 हुई

चंडीगढ़, एजेंसी

- पंजाब के संगरूर जिले के मामले की जांच के लिए एसआईटी गठित

पंजाब के संगरूर में संदिग्ध जहरीली शराब पीने से छह और लोगों की मौत के बाद मृतकों की कुल संख्या बढ़कर 20 हो गई है। अधिकारियों ने शनिवार को यह जानकारी दी।

इस बीच, भारत निर्वाचन आयोग ने शनिवार को इस मामले पर पंजाब के मुख्य सचिव और पुलिस महानिदेशक (डीजीपी) से तत्काल रिपोर्ट मांगी। एक आधिकारिक बयान के अनुसार, पंजाब के मुख्य निर्वाचन अधिकारी ने मुख्य सचिव और डीजीपी को पूरी घटना से आयोग को अवगत कराते हुए तत्काल प्रारंभिक रिपोर्ट और शनिवार को एक विस्तृत रिपोर्ट भेजने के लिए पत्र लिखा था। इससे पहले अधिकारियों ने बताया कि घटना के संबंध में अतिरिक्त पुलिस महानिदेशक (एडीजीपी) रैंक के अधिकारी के नेतृत्व में चार सदस्यीय विशेष जांच दल (एसआईटी) का गठन किया गया है। वहीं 11 लोगों का पटियाला के राजिंदरा अस्पताल और छह लोगों का संगरूर के सिविल अस्पताल में इलाज किया जा रहा है। संगरूर के सिविल सर्जन कृपाल सिंह ने शनिवार को बताया कि इस घटना में अब तक 20 लोगों की मौत हो चुकी है। अधिकारियों ने बताया कि दिड़बा और सुनाम ब्लॉक के गुजरां, टिब्बी रविदासपुरा और ढंडोली खुर्द गांवों से लोगों की मौत होने की सूचना मिली है। उन्होंने बताया कि पुलिस ने मामले में अब तक छह लोगों को गिरफ्तार किया है। भारतीय दंड संहिता (आईपीसी) की धारा 302 (हत्या) और आबकारी अधिनियम के तहत मामला पहले ही दर्ज किया जा चुका है। पुलिस ने शनिवार को कहा कि पूरे मामले में साठगांठ का पता लगाने के सिलसिले में पेशेवर और वैज्ञानिक तरीके से जांच के लिए एक उच्च स्तरीय समिति का गठन किया गया है। एडीजीपी (कानून एवं व्यवस्था) गुरिंदर सिंह ढिल्लों की अध्यक्षता में चार सदस्यीय एसआईटी जांच की निगरानी करेगी। उप महानिरीक्षक (पटियाला रेंज) हरचरण भुल्लर, संगरूर के वरिष्ठ पुलिस अधीक्षक सरताज चहल और अतिरिक्त आयुक्त (आबकारी) नरेश दुबे एसआईटी का हिस्सा होंगे। पुलिस ने कहा, "एसआईटी साजिश की तह तक जाएगी। इसमें शामिल पाए गए किसी भी व्यक्ति को बख्शा नहीं जाएगा।"

पूर्व मुख्यमंत्री चौहान और सात अन्य को पेशी से मिली छूट

जबलपुर, एजेंसी

यहां की एक विशेष अदालत ने भाजपा) की मध्य प्रदेश इकाई के अध्यक्ष वीडी शर्मा, राज्य के पूर्व मुख्यमंत्री शिवराज सिंह चौहान और प्रदेश के पूर्व मंत्री भूपेन्द्र सिंह को आपराधिक मानहानि मामले में सात जून तक व्यक्तिगत रूप से पेश होने से छूट दे दी।

मानहानि मामला

अदालत का यह निर्देश कांग्रेस के राज्यसभा सदस्य और उच्चतम न्यायालय के वरिष्ठ अधिवक्ता विवेक तन्खा द्वारा दायर मानहानि के मुकदमे में भाजपा नेताओं की याचिका पर सुनवाई करने के दौरान आया है।

उत्तरदाताओं के वकील शिव कुमार श्रीवास्तव ने बताया कि सांसदों और विधायकों से संबंधित मामलों की सुनवाई करने वाली विशेष अदालत के न्यायिक मजिस्ट्रेट प्रथम श्रेणी (जेएमएफसी) विश्वेश्वरी मिश्रा ने शुक्रवार को छूट दी है। श्रीवास्तव ने कहा, ''मानहानि के मामलों में, उत्तरदाताओं को व्यक्तिगत रूप से अदालत की सुनवाई में शामिल होना पड़ता है।

राजस्थान में आचार संहिता लगने के बाद 129 करोड़ से अधिक मूल्य की वस्तुएं जब्त

जयपुर। आगामी लोकसभा चुनाव के लिए आदर्श आचार संहिता लागू होने के बाद राजस्थान में विभिन्न प्रवर्तन एजेंसियों ने अब तक नशीली दवाओं, शराब, कीमती धातुओं और नकदी के रूप में लगभग 129 करोड़ रुपये की वस्तुएं जब्त की हैं। मुख्य निर्वाचन अधिकारी प्रवीण गुप्ता ने बताया कि राजस्थान में अलग-अलग प्रवर्तन एजेंसियों ने मार्च महीने की शुरुआत से अब तक राज्य में नशीली दवाओं, शराब, कीमती धातुओं, मुफ्त बांटी जाने वाली वस्तुओं (फ्रीबीज) और नकदी के रूप में लगभग 227 करोड़ रुपये की वस्तुएं जब्त की हैं।

गुजरात से दो भाजपा उम्मीदवारों का चुनाव लड़ने से इनकार

अहमदाबाद। गुजरात की वडोदरा और साबरकांठा सीट से भाजपा (भारतीय जनता पार्टी) के दो उम्मीदवारों ने शनिवार को निजी कारणों का हवाला देते हुए आगामी लोकसभा चुनाव नहीं लड़ने की इच्छा व्यक्ति की। वडोदरा सीट से इस बार भी टिकट पाने वाली मौजूदा सांसद रंजन भट्ट ने घोषणा की कि वह चुनाव नहीं लड़ना चाहतीं। जानकारी के मुताबिक भाजपा के कुछ वर्गों में उनकी उम्मीदवारी को लेकर विरोध हुआ है।

इसके तुरंत बाद, साबरकांठा से पार्टी के उम्मीदवार भीकाजी ठाकोर ने भी चुनाव नहीं लड़ने की इच्छा जताई। भट्ट ने 'एक्स' पर लिखा, "मैं रंजनबेन धनंजय भट्ट निजी कारणों से लोकसभा चुनाव 2024 लड़ने की इच्छुक नहीं हूं।

दूसरे दिन साइंटिफिक तरीके से जांच जारी

धार, एजेंसी

धार भोजशाला का सर्वे

- घटनास्थल पर भारी पुलिस बल तैनात किया गया

धार जिले के विवादित परिसर की जांच करती एएसआई की टीम। ● एजेंसी

मध्य प्रदेश के आदिवासी बहुल धार जिले में विवादास्पद भोजशाला/कमाल मौला मस्जिद परिसर का भारतीय पुरातत्व सर्वेक्षण (एएसआई) द्वारा किया जा रहा सर्वेक्षण शनिवार को दूसरे दिन भी साइंटिफिक तरीके से जारी रहा। शनिवार सुबह करीब आठ बजे एएसआई की एक टीम विवादित परिसर में पहुंची। एएसआई टीम के साथ पुलिस और स्थानीय प्रशासन के वरिष्ठ अधिकारी भी हैं।

मध्य प्रदेश उच्च न्यायालय के आदेश के बाद सबसे पहले यह कवायद शुक्रवार को शुरू हुई। प्रत्यक्षदर्शियों ने बताया कि घटनास्थल पर भारी पुलिस बल तैनात किया गया है। हिंदू पक्ष के वकील आशीष गोयल और गोपाल शर्मा भी भोजशाला परिसर पहुंचे। अदालत में पक्षकारों में से एक, कमाल मौला मस्जिद कल्याण सोसायटी के अध्यक्ष अब्दुल समद ने संवाददाताओं से कहा कि उन्होंने इस प्रक्रिया में भाग नहीं लिया क्योंकि वह स्वस्थ नहीं थे और उन्हें देर से जानकारी मिली। उन्होंने कहा, ''हम उच्च न्यायालय के फैसले का सम्मान करते हैं... अगर संविधान के दायरे में और उच्च न्यायालय के आदेशों का पालन करते हुए सर्वेक्षण कराया जाए तो इसमें कोई दिक्कत नहीं है, लेकिन इसमें नए मुद्दे पैदा हो रहे हैं जैसे 2004 में खंभे रखे गए है।

समद ने कहा-(मुस्लिम) समुदाय ने भी इस पर (खंभों पर) आपत्ति जताई और ज्ञापन भी दिया। विरोध के बावजूद खंभे अंदर ही रहे और उन्हें हटाया नहीं गया। वे उसे सर्वेक्षण में शामिल करना चाहते हैं। बाद में एक मूर्ति स्थापित की गई। इसलिए, हम नये सर्वेक्षण का विरोध कर रहे हैं। उन्होंने कहा कि अदालत ने यह आदेश तब पारित किया है, जब मुस्लिम समुदाय के सदस्यों द्वारा दायर भोजशाला से जुड़े विभिन्न मामले अभी भी लंबित हैं। उन्होंने कहा कि सोसायटी ने तत्काल सुनवाई के लिए 16 मार्च को कोर्ट के आदेश के खिलाफ उच्चतम न्यायालय का रुख किया, लेकिन शीर्ष अदालत ने कहा कि वह एक अप्रैल को मामले की सुनवाई करेगी।

कारोबार/कृषि

मैंथा बाजार भाव

रामपुर-शिवालिक 1015 फ्लैग 1120 डीएमओ 895 बोल्ड 1185, **सम्भल-चन्दौसी**-शिवालिक 1010 फ्लैग 1125 बोल्ड 1180 डीएमओ 900।

बरेली मंडी

वनस्पति तेल तिलहन-तुलसी 1910, राज श्री 1390, फॉर्चून कि. 1820, रविन्द्रा 1860, फॉर्चुन ली0 1670, जय जवान 1495, सचिन 1610, सूरज 1520, अवसर 1650, राग गोल्ड 1695, गृहणी 1605, क्लासिक (किलो) 1790, मोर 1640, चक्र टिन 1725, ब्लू 1725, आशीर्वाद मस्टर्ड 1760, स्वास्तिक 1880, **किराना (प्रति कु.)**-हल्दी निजामाबाद 17500, जीरा 40000, लाल मिर्च 20000-24000, धनिया 9000-11000, अजवायान 16000-24000, मेथी 8600, सौंफ 12000-18000, सोंठ 45000, (प्रति कि.) लौंग 920-1000, बादाम 580-680, काजू 2 पीस 600, किसमिस पीली 140-180, मखाना 650-950, **चावल (प्रति कु.)**-डबल चाबी सेला 10200, स्पाइस 7700, शरबती कच्ची 5200, शर्बती स्टीम 5600, डायमंड मंसूरी 4300, महबूब सेला 4550, गौरी रॉयल 9500, राजभोग 7350, हरी पत्ती (1 किलो, 5 किलो) 10600, हरी पत्ति नेचुरल नया 10500, जेनिथ 10700, गलैक्सी 7400, सूमो 3900, पतंजलि गोल्डन सेला 7900, मंसूरी पनघट 4250, खजाना 4250, **दाल दलहन**-मूंग दाल इंदौर 10800, मूंग धोवा काला क्राउन 11100, राजमा चित्रा 13200-14100, राजमा भूटान नया 11500, मलका काली 6750-7100 मलका दाल 7150-7700, मलका छाँटी 7350, दाल उड़द बिलासपुर 9800-10500, मसूर दाल छोटी 9000-9600, दाल उड़द दिल्ली 12000, उड़द साबुत दिल्ली 11800, उड़द धोवा इंदौर 13500, उड़द धोवा 11500-12100, दाल चना 7250, लाल हिंदुस्तान 7350, मलका विदेशी 7300, रूपकिशोर बेसन 8100, चना अकोला 8200, डबरा 9000-11500, सच्चा हीरा 10700, मोटा हीरा 11700, अरहर गोला मोटा 12600, अरहर पटका मोटा 13000, अरहर कोरा मोटा 13300, अरहर पटका छोटा 13800-14300, अरहर कोरी छोटी 15000, **चीनी**-डालमियां 4040, पीलीभीत 4000, नवाबगंज (नई) 3980, बहेड़ी (नई) 4000 रुपये।

वाणिज्य मंत्रालय ने कहा-सरकारी एजेंसियां नियमित रूप से कर रहीं निरीक्षण

समुद्री भोजन के लिए है एक मजबूत सुरक्षा ढांचा

नई दिल्ली, एजेंसी

भारत के पास अपने 548 किस्म के समुद्री भोजन के लिए एक मजबूत नियामक ढांचा है और यहां मछली प्रसंस्करण क्षेत्र में विश्वस्तरीय इकाइयां स्थापित की गई हैं। वाणिज्य मंत्रालय ने शनिवार को कहा कि विभिन्न सरकारी एजेंसियां नियमित रूप से इनका निरीक्षण करती हैं। यह बयान भारतीय झींगा उद्योग में खाद्य सुरक्षा और खराब श्रम स्थितियों का आरोप लगाने वाली कुछ रिपोर्टों की पृष्ठभूमि में आया है।

मंत्रालय ने कहा कि देश की सभी इकाइयां एमपीईडीए (समुद्री उत्पाद निर्यात विकास प्राधिकरण) और एफएसएसएआई (भारतीय खाद्य सुरक्षा और मानक प्राधिकरण) के साथ पंजीकृत हैं। वे निर्यात निरीक्षण परिषद (ईआईसी) द्वारा अनुमोदित हैं। इसके अतिरिक्त, 46 स्वतंत्र प्रसंस्करण पूर्व इकाइयां प्राधिकरण द्वारा पंजीकृत हैं। बयान में कहा गया कि झींगा हैचरी और जलीय कृषि फार्म उनके संबंधित स्थानों के आधार पर तटीय जलीय कृषि प्राधिकरण (सीएए) और राज्य मत्स्य पालन विभागों के साथ पंजीकृत हैं। एमपीईडीए अमेरिका के समुद्री भोजन आयात निगरानी कार्यक्रम (एसआईएमपी) सहित राष्ट्रीय और अंतर्राष्ट्रीय नियामक प्रावधानों का पालन करने के लिए एक्वाफार्मों का नामांकन भी करता है। बयान के मुताबिक राज्यों के श्रम विभाग नियमित रूप से जलीय कृषि और मछली प्रसंस्करण में शामिल संगठित और असंगठित क्षेत्रों की गतिविधियों की निगरानी करते हैं।

भारत सरकार ने यूएई की एडनॉक को भारतीय रणनीतिक भंडार से तेल निर्यात की अनुमति दी

सरकार ने अबू धाबी नेशनल ऑयल कंपनी (एडनॉक) को मंगलौर में भूमिगत रणनीतिक भंडार में संग्रहीत कच्चे तेल का निर्यात करने की अनुमति दी है। वाणिज्य और उद्योग मंत्रालय ने एक आदेश में शनिवार को कहा कि यूएई की फर्म को परिचालन संबंधी लचीलापन देने के लिए यह फैसला किया गया। इस समय सार्वजनिक क्षेत्र की कंपनी इंडियन ऑयल कॉरपोरेशन (आईओसी) के अलावा किसी को कच्चे तेल का निर्यात करने की अनुमति नहीं है। मंत्रालय ने एक आदेश में कहा कि केवल आईओसी के माध्यम से निर्यात की अनुमति की शर्त जारी रहेगी, लेकिन ''एएमआई (एडनॉक मार्केटिंग इंटरनेशनल (इंडिया) आरएससी लिमिटेड इंडिया) को एसटीई शर्तों से छूट दी गई है'' और उन्हें मंगलौर रणनीतिक पेट्रोलियम भंडार से कच्चे तेल का निर्यात करने की अनुमति है। भारत, दुनिया का तीसरा सबसे बड़ा तेल आयातक और उपभोक्ता है।

भिवाड़ी को दिल्ली मुंबई एक्सप्रेसवे से जोड़ने का आग्रह

नई दिल्ली। रीयल एस्टेट कंपनियों के निकाय क्रेडाई ने राजस्थान सरकार से भिवाड़ी को दिल्ली-मुंबई एक्सप्रेसवे से जोड़ने का अनुरोध किया है। क्रेडाई ने कहा कि इससे शहर में आर्थिक गतिविधियों और रियल एस्टेट की मांग को बढ़ावा मिलेगा।

क्रेडाई के स्थानीय संगठन 'क्रेडाई एनसीआर भिवाड़ी नीमराणा' ने इस संबंध में राजस्थान सरकार के मुख्य सचिव को पत्र लिखा है। संगठन के अध्यक्ष अनिल गुप्ता ने राज्य सरकार से भिवाड़ी को दिल्ली-मुंबई एक्सप्रेसवे से जोड़ने पर विचार करने का अनुरोध किया है। उन्होंने भिवाड़ी को दिल्ली-मुंबई एक्सप्रेसवे से जोड़ने के लिए कुछ संभावित समाधान भी सुझाए, जिसमें भिवाड़ी को सीधे एक्सप्रेसवे से जोड़ने के लिए अलग से सड़क बनाना भी शामिल है।

विश्व सहकारिता आर्थिक मंच 500 विवि में बनाएगा सहकारी समितियां

नई दिल्ली, एजेंसी

- डब्ल्यूसीओपीईएफ के संस्थापक दिलीप संघानी बोले
- देशभर में सहकारी क्षेत्र पर बहुत अधिक जोर है

विश्व सहकारिता आर्थिक मंच देश भर के विश्वविद्यालयों में 500 सहकारी समितियां स्थापित करेगा। विश्व सहकारिता आर्थिक मंच (डब्ल्यूसीओपीईएफ), भारतीय राष्ट्रीय सहकारी संघ (एनसीयूआई) और ग्रामीण भारत के गैर सरकारी संगठनों के परिसंघ (सीएनआरआई) के साथ मिलकर देश के विभिन्न विश्वविद्यालयों में 'कैंपस कोऑपरेटिव' की स्थापना करेगा। एक बयान में शनिवार को यह जानकारी दी गई।

मंच ने कहा कि नई पहल के तहत वह दिल्ली स्थित जवाहरलाल नेहरू विश्वविद्यालय (जेएनयू) में एक 'कैंपस कोऑपरेटिव' स्थापित करने की योजना बना रहा है। डब्ल्यूसीओपीईएफ के संस्थापक दिलीप संघानी ने कहा कि देशभर में सहकारी क्षेत्र पर बहुत अधिक जोर है, और युवाओं की भागीदारी इस आंदोलन को आगे बढ़ाने में महत्वपूर्ण है। संघानी इफको के चेयरमैन और एनसीयूआई के अध्यक्ष भी हैं। उन्होंने कहा कि इस क्षेत्र में प्रतिभाशाली युवाओं को आकर्षित करने और इसे अधिक ऊंचाइयों तक ले जाने के लिए कैंपस कोऑपरेटिव सही कदम साबित हो सकता है।

सर्राफा

कानपुर	
चॉदी 999 (प्रति किलो)	77,500
चांदी सिक्का (प्रति सैकड़ा)	82,500
चांदी सिक्का (सैकड़ा) बिकवाल	87,500
सोना बिस्कुट (दस ग्राम)	68,750
गिन्नी (प्रति नग)	51,200-51,400
लखनऊ	
सोना स्टैंडड (प्रति 10 ग्राम)	66,050
सोना रवा (प्रति 10 ग्राम)	65,900
गिन्नी (प्रति 10 नग)	42, 500
चांदी (999)	75,000
चांदी तैयार	75,100
चांदी का सिक्का (प्रति सैकड़ा)	90, 500
बरेली	
सोना जेवरात पक्के	66,200
सोना जेवरात गिन्नी	65,200
चांदी पक्की	743 (अनुमानित)
मुरादाबाद	
सोना 24 कैरेट	66,300
चांदी आभूषण	74,800।

देश के छह प्रमुख शहरों में कार्यालय मांग 35 प्रतिशत बढ़ने की उम्मीद

नई दिल्ली, एजेंसी

- कोलियर्स ने जनवरी-मार्च के जताई है संभावना
- चेन्नई में गिरावट आने की संभावना जताई

रियल एस्टेट सलाहकार कोलियर्स इंडिया के अनुसार देश के छह प्रमुख शहरों में कार्यालय मांग मजबूत बनी हुई है। इन शहरों में जनवरी-मार्च तिमाही में कार्यालय स्थलों की मांग सालाना आधार पर 35 प्रतिशत बढ़ने की उम्मीद है।

कोलियर्स इंडिया ने चालू तिमाही के खत्म होने के नौ दिन पहले जनवरी-मार्च के लिए कार्यस्थल बाजार पर आंकड़े जारी किए। आंकड़ों के अनुसार, 2024 की पहली तिमाही के दौरान छह प्रमुख शहरों - बेंगलुरु, दिल्ली-एनसीआर, मुंबई, चेन्नई, हैदराबाद और पुणे में कुल कार्यालय पट्टे 1.36 करोड़ वर्ग फीट तक बढ़ने का अनुमान है। एक साल पहले इसी अवधि में पट्टे 1.01 करोड़ वर्ग फुट के थे।

रिपोर्ट के मुताबिक हैदराबाद, मुंबई, बेंगलुरु और दिल्ली-एनसीआर में मांग बढ़ने की उम्मीद है, जबकि चेन्नई में गिरावट आ सकती है।

मारुति सुजुकी ने एमलगो लैब्स में हिस्सेदारी हासिल की

नई दिल्ली। मारुति सुजुकी इंडिया ने शनिवार को कहा कि उसने प्रौद्योगिकी स्टार्टअप एमलगो लैब्स में छह प्रतिशत से अधिक हिस्सेदारी हासिल की है। एमलगो लैब्स डेटा आधारित निर्णय लेने में कंपनियों की सहायता करती है। वह डेटा एनालिटिक्स, क्लाउड इंजीनियरिंग, मशीन लर्निंग (एमएल) और आर्टिफिशियल इंटेलिजेंस (एआई) के क्षेत्र में काम करती है। मारुति सुजुकी ने कहा कि यह निवेश मारुति सुजुकी नवाचार कोष के जरिए किया जा रहा है। इस कोष का मकसद उच्च स्तर के तकनीकी नवाचार का प्रदर्शन करने वाले स्टार्टअप में रणनीतिक निवेश करना है।

अमेजन ने शुल्क संरचनाओं को किया संशोधित

नई दिल्ली, एजेंसी

- व्यापक आर्थिक कारकों को ध्यान में रखकर किए गए संशोधन

ई-कॉमर्स कंपनी अमेजन ने शनिवार को कहा कि वह मुद्रास्फीति और ब्याज दरों के साथ ही उद्योग में प्रचलित शुल्क संरचनाओं के अनुरूप अपने विक्रेता शुल्क को संशोधित कर रही है। कंपनी सात अप्रैल से अपने मार्केटप्लेस 'अमेजन डॉट इन' पर विक्रेताओं के लिए अपनी शुल्क संरचना को संशोधित कर रही है। इसमें रेफरल शुल्क, समापन शुल्क और वजन प्रबंधन शुल्क के अलावा अन्य सहायक शुल्क शामिल हैं।

कंपनी ने कहा-ये संशोधन मुद्रास्फीति, ब्याज दरों, परिचालन लागत जैसे विभिन्न व्यापक आर्थिक कारकों को ध्यान में रखकर किए गए हैं। ये उद्योग में प्रचलित शुल्क रुझानों के अनुरूप हैं। कंपनी ने एक बयान में कहा कि परिधान, चादर, कुशन कवर और बर्तन जैसी श्रेणियों में रेफरल शुल्क कम किया जाएगा, जबकि वैज्ञानिक आपूर्ति, चिमनी, लैपटॉप बैग तथा टायर जैसी श्रेणियों में इसे बढ़ाया जाएगा। इसके अलावा 1,000 रुपये से अधिक की औसत बिक्री मूल्य के लिए समापन शुल्क में तीन रुपये की बढ़ोतरी की गई है। परिवहन लागत में मुद्रास्फीति के अनुरूप वजन प्रबंधन शुल्क में दो रुपये की बढ़ोतरी की गई है।

अमेजन इंडिया के एक प्रवक्ता ने कहा-हम मानते हैं कि विक्रेता शुल्क और प्रोत्साहन से एक मजबूत बाजार को बनाए रखने में मदद मिलेगी, जो देश में छोटे और मझोले व्यवसायों को डिजिटल बनाने और उन्हें मजबूत ब्रांडों में विकसित होने में मदद करेगा।

करेन का अर्धशतक, वापसी पर पंत को नहीं मिली जीत

पंजाब किंग्स ने दिल्ली कैपिटल्स को चार विकेट से हराकर अभियान की शुरुआत की

मोहाली, एजेंसी

सैम करेन के अर्धशतक और इंग्लैंड के अपने साथी ऑलराउंडर लियाम लिविंगस्टोन के साथ उनकी 67 रन की साझेदारी की मदद से पंजाब किंग्स ने शनिवार को यहां दिल्ली कैपिटल्स को चार विकेट से हराकर इंडियन प्रीमियर लीग (आईपीएल) में अपने अभियान की शानदार शुरुआत की और ऋषभ पंत को 14 महीने बाद मैदान पर वापसी का जश्न जीत से नहीं मनाने दिया।

दिल्ली ने पहले बल्लेबाजी के लिए आमंत्रित किए जाने के बाद 'इंपैक्ट प्लेयर' के रूप में नौवें नंबर पर बल्लेबाजी के लिए उतरे अभिषेक पोरेल की 10 गेंद पर नाबाद 32 रन की पारी की मदद से नौ विकेट पर 174 रन का चुनौतीपूर्ण स्कोर खड़ा किया। करेन ने 47 गेंद पर छह चौकों और एक छक्के की मदद से 63 रन बनाए जबकि लिविंगस्टोन ने 21 गेंद पर नाबाद 38 रन बनाए जिसमें दो चौके और तीन छक्के शामिल हैं। इसमें सुमित कुमार पर अंतिम ओवर में जमाया गया विजयी छक्का भी शामिल है जिससे पंजाब ने 19.2 ओवर में 6 विकेट पर 177 रन बना कर जीत दर्ज की। दिसंबर 2022 में सड़क दुर्घटना में घायल होने के बाद अपना पहला मैच खेल रहे पंत ने 13 गेंद पर 18 रन बनाए जिसमें दो आकर्षक चौके शामिल हैं। दिल्ली के कप्तान पंत भी हालांकि अपने अन्य बल्लेबाजों डेविड वार्नर (21 गेंद पर 29 रन), मिशेल मार्श (12 गेंद पर 20), शाई होप (25 गेंद पर 33) और अक्षर पटेल (13 गेंद पर 21) की तरह अच्छी शुरुआत को बड़े स्कोर में नहीं बदल पाए। ऐसे में पोरेल को इंपैक्ट प्लेयर के रूप में उतारा गया और वह टीम प्रबंधन के फैसले पर खरा उतरे। उन्होंने अपनी पारी में चार चौके और दो छक्के लगाए। बाएं हाथ के इस बल्लेबाज ने हर्षल पटेल (47 रन देकर दो विकेट) के पारी के अंतिम ओवर में तीन चौकों और दो छक्कों की मदद से 25 रन बटोर कर उनका गेंदबाजी विश्लेषण बिगाड़ दिया। पंजाब की तरफ से अर्शदीप सिंह (28 रन देकर दो विकेट) सबसे सफल गेंदबाज रहे। उनके अलावा कागिसो रबाडा, हरप्रीत बराड़ और राहुल चाहर ने एक-एक विकेट लिया। शिखर धवन (16 गेंद पर 22 रन) और जॉनी बेयरस्टो (09) ने खलील अहमद के पहले ओवर में दो-दो चौके लगाकर अच्छी शुरुआत की थी। धवन अधिक आक्रामकता दिखा रहे थे और इसी प्रयास में इशांत शर्मा की गेंद अपने विकेटों पर खेल गए। इंपैक्ट प्लेयर के रूप में उतरे प्रभसिमरन सिंह (17 गेंद पर 26 रन) में इशांत और खलील पर दो-दो चौके लगाए लेकिन कुलदीप यादव (21 देकर दो विकेट) ने उन्हें जल्द ही पवेलियन भेज दिया। इस स्पिनर ने इसके बाद जितेश शर्मा (09) को पंत के हाथों स्टंप आउट कराकर पंजाब का स्कोर 4 विकेट पर 100 रन कर दिया। कुलदीप को करेन का विकेट भी मिल जाता अगर ट्रिस्टन स्टब्स ने लॉन्ग ऑन पर उनका कैच नहीं छोड़ा होता।

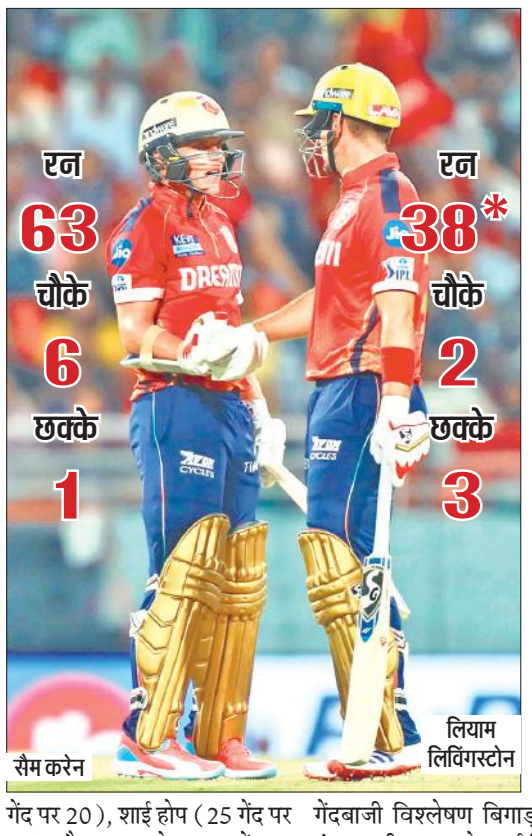

सैम करेन
लियाम लिविंगस्टोन

दिल्ली 174/9 — 20 ओवर, अतिरिक्त : 10

बल्लेबाज	रन	गेंद	4/6
डेविड वॉर्नर का शर्मा बो पटेल	29	21	3/2
मिचेल मार्श का चाहर बो अर्शदीप सिंह	20	12	2/2
शाई होप का हरप्रीत बो रबाडा	33	25	2/2
ऋषभ पंत का बेयरस्टो बो पटेल	18	13	2/0
रिकी भुई का शर्मा बो हरप्रीत बरार	03	07	0/0
ट्रिस्टन स्टब्स का शशांक सिंह बो चाहर	05	08	0/0
अक्षर पटेल रन आउट	21	13	2/1
सुमित कुमार का शर्मा बो अर्शदीप सिंह	02	09	0/0
अभिषेक पोरेल नाबाद	32	10	4/2
कुलदीप यादव रन आउट	01	02	0/0

गेंदबाजी : सैम करन 1-0-10-0, अर्शदीप सिंह 4-0-28-2, कागिसो रबाडा 4-0-36-1, हरप्रीत बरार 3-0-14-1, राहुल चाहर 4-0-33-1, हर्षल पटेल 4-0-47-2

पंजाब 177/6 — 19.2 ओवर, अतिरिक्त : 08

बल्लेबाज	रन	गेंद	4/6
शिखर धन का बोल्ड ईशांत	22	16	4/0
जॉनी बेयरस्टो रन आउट ईशांत	09	03	2/0
प्रभसिमरन का वार्नर बोल्ड कुलदीप	26	17	5/0
सैम करेन बो अहमद	63	47	6/1
जितेश स्टंप पंत बोल्ड कुलदीप	09	09	1/0
लियाम लिविंगस्टोन नाबाद	38	21	2/3
शशांक सिंह का पंत बो अहमद	00	01	0/0
हरप्रीत बरार नाबाद	02	02	0/0

गेंदबाजी : खलील अहमद 4-0-43-2, इशांत शर्मा 2-0-16-1, मिचेल मार्श 4-0-52-0, अक्षर पटेल 4-0-25-0, कुलदीप यादव 4-0-20-2, सुमित कुमार 1.2-0-19-0

रोमांचक मुकाबले में कोलकाता की जीत

आंद्रे रसेल

कोलकाता, एजेंसी

- रिंकू सिंह और आंद्रे रसेल के बीच ताबड़तोड़ 81 रनों की साझेदारी हुई
- सनराइजर्स हैदराबाद की ओर से हेनरिक क्लासेन ने सर्वाधिक 63 रन बनाए

हेनरिक क्लासेन (63 रन नाबाद) के जीवट प्रदर्शन के बावजूद सनराइजर्स हैदराबाद (एसआरएच) को शनिवार को इंडियन प्रीमियर लीग (आईपीएल) के मौजूदा सत्र में कोलकाता नाइट राइडर्स (केकेआर) के खिलाफ बेहद रोमांचक मुकाबले में चार रन से हार का सामना करना पड़ा।

ईडन गार्डन मैदान पर केकेआर ने आंद्रे रसेल (64) और रमनदीप सिंह (35) के अलावा फिल साल्ट (54) की तेज तर्राक पारियों की मदद से सात विकेट पर 208 रन बनाये जिसके जवाब में एसआरएच ने विजय लक्ष्य के खिलाफ सात विकेट पर 204 रन बनाए। ईडन गार्डन मैदान पर केकेआर के चार शीर्ष बल्लेबाज 51 रन बनाकर पवेलियन लौट चुके थे मगर एक छोर पर डटे सॉल्ट ने संयमपूर्ण बल्लेबाजी का मुजाहिरा करते हुये न सिर्फ अपना अर्धशतक पूरा किया बल्कि रमनदीप के साथ मिल कर टीम को मुश्किलों के भंवर से निकाल लिया। रमनदीप की पारी का अंत पैट कमिंस ने किया जबकि अगले ही ओवर में साल्ट भी मारकंडे की गेंद पर जानसन के हाथों लपके गये। बाद में क्रीज पर आये यूपी के धाकड़ बल्लेबाज रिंकू सिंह (23) ने आंद्र रसेल (64 नाबाद) के साथ मिल कर तेज गति से रन बटोरने शुरु किये और दोनो बल्लेबाजों ने 32 गेंदों की पार्टनरशिप में महत्वपूर्ण 81 रन जोड दिये। हैदराबाद की ओर से हेनरिक क्लासेन ने सर्वाधिक 63 रनों का योगदान दिया।

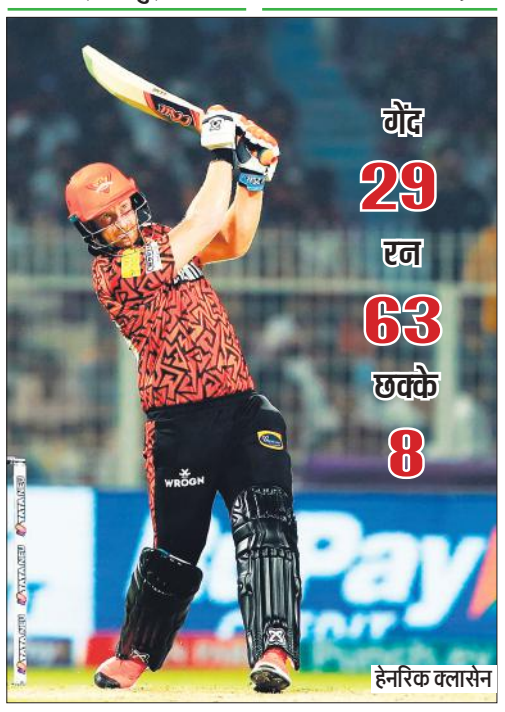

हेनरिक क्लासेन

कोलकाता 208/7 — 20 ओवर, अतिरिक्त : 08

बल्लेबाज	रन	गेंद	4/6
फिल सॉल्ट का यानसेन बो मार्कंडेय	54	40	3/3
सुनील नरेन रन आउट	02	04	0/0
वेंकटेश अय्यर का यानसेन बो नटराजन	07	05	1/0
श्रेयस अय्यर का कमिंस बो नटराजन	00	02	0/0
नीतिश राणा का त्रिपाठी बो मार्कंडेय	09	11	1/0
रमनदीप सिंह का मार्कंडेय बो कमिंस	35	17	1/4
रिंकू सिंह का मार्कराम बो नटराजन	23	15	3/0
आंद्रे रसेल नाबाद	64	25	3/7
मिचेल स्टार्क नाबाद	06	03	1/0

गेंदबाजी : भुवनेश्वर कुमार 4-0-51-0, मार्को यानसेन 3-0-40-0, टी नटराजन 4-0-32-3, पैट कमिंस 4-0-32-1, मयंक मार्कंडेय 4-0-39-2, शाहबाज अहमद 1-0-14-0

हैदराबाद 204/7 — 20 ओवर, अतिरिक्त : 07

बल्लेबाज	रन	गेंद	4/6
मयंक अग्रवाल का रिंकू बोल्ड हर्षित राणा	32	21	4/1
अभिषेक शर्मा का चक्रवर्ती बोल्ड रसेल	32	19	4/2
राहुल त्रिपाठी का हर्षित राणा बोल्ड नरेन	20	20	0/1
ऐडन मार्करम का रिंकू बो चक्रवर्ती	18	13	2/0
क्लासेन का सुयश बोल्ड हर्षित राणा	63	29	0/8
अब्दुल समद का वेंकटेश बोल्ड रसेल	15	11	1/1
शहबाज अहमद का श्रेयस बो हर्षित राणा	16	05	1/2
मार्को यानसेन नाबाद	01	01	0/0
पैट कमिंस नाबाद	00	01	0/0

गेंदबाजी : मिचेल स्टार्क 4-0-53-0, हर्षित राणा 4-0-33-3, वरूण चक्रवर्ती 4-0-55-1, सुनील नरेन 4-0-19-1, आंद्रे रसेल 2-0-25-2, सुयश शर्मा 2-0-18-0

खेल डायरी

पीसीबी के पूर्व अध्यक्ष शहरयार खान का निधन

लाहौर। भारत के साथ 2000 के दशक के शुरुआती वर्षों में क्रिकेट रिश्ते बहाल करने में अहम भूमिका निभाने वाले पाकिस्तान क्रिकेट बोर्ड (पीसीबी) के पूर्व अध्यक्ष शहरयार खान का शनिवार को निधन हो गया। वह 89 वर्ष के थे। पूर्व भारतीय कप्तान मंसूर अली खान पटौदी के रिश्तेदार शहरयार खान लंबे समय से बीमार थे। उनका जन्म भोपाल में हुआ था। वह 1990 से 1994 के बीच पाकिस्तान के विदेश सचिव रहे।

श्रीकांत स्विस ओपन सेमीफाइनल में

बेसल। भारत के स्टार शटलर किदांबी श्रीकांत ने स्विस ओपन सुपर 300 टूर्नामेंट में शानदार प्रदर्शन करते हुए शनिवार को यहां क्वार्टर फाइनल में चीनी ताइपे के चिया हाओ ली को 21-10, 21-14 से हराकर सेमीफाइनल में प्रवेश किया। श्रीकांत ने शुरू से ही मैच पर अपना दबदबा बनाए रखा और शुरुआत में ही 7-1 की मजबूत बढ़त बना ली और पहला गेम जीतने से पहले दोनों गेम में अपनी लय बरकरार रखी। श्रीकांत के ड्रॉप और स्मैश के मिश्रण का चीनी ताइपे के खिलाड़ी के पास कोई जवाब नहीं था।

सकामोटो ने जीता फिगर स्केटिंग विश्व खिताब

टोक्यो। जापान की काओरी सकामोटो वर्ष 1968 के बाद से फिगर स्केटिंग विश्व चैंपियनशिप में लगातार तीन खिताब जीतने वाली पहली महिला बन गईं हैं। 2022 ओलंपिक कांस्य पदक विजेता ने शुक्रवार को यहां कई ट्रिपल जंप के साथ बेहतरीन प्रदर्शन किया और अपने फ्री स्केट में 222.96 के कुल स्कोर के साथ 149.67 अंक हासिल किए, जो 17 वर्षीय अमेरिकी इसाबेउ लेविटो से 10 अंक अधिक थे। दक्षिण कोरिया की किम चाए-योन ने 203.59 अंकों के साथ कांस्य पदक जीता। सकामोटो ने सीज़न में अपना दबदबा बनाया है।

लखनऊ सुपर जाइंट्स और राजस्थान रॉयल्स के मैच में राहुल पर रहेगी नजर

जयपुर, एजेंसी

लखनऊ सुपर जाइंट्स और राजस्थान रॉयल्स के बीच रविवार को यहां होने वाले इंडियन प्रीमियर लीग (आईपीएल) के मैच के दौरान भारतीय बल्लेबाज केएल राहुल की फॉर्म और फिटनेस पर सभी की नजर टिकी रहेगी। राहुल चोटिल होने के कारण इंग्लैंड के खिलाफ अंतिम चार टेस्ट मैच में नहीं खेल पाए थे। लखनऊ का कप्तान न सिर्फ एक बल्लेबाज बल्कि नेतृत्वकर्ता के रूप में भी अच्छा प्रदर्शन करना चाहेगा।

लखनऊ की टीम उनकी अगुवाई में पिछले दो सत्र में प्लेऑफ में जगह बनाने में सफल रही थी। आईपीएल के शुरुआती चरण में राहुल विशुद्ध बल्लेबाज के रूप में खेल सकते हैं लेकिन विकेटकीपिंग की अतिरिक्त जिम्मेदारी लेने से उनकी टी20 विश्व कप के लिए भारतीय टीम ने जगह बनाने की संभावना बढ़ जाएगी। राजस्थान रॉयल्स के कप्तान संजू सैमसन भी आईसीसी टूर्नामेंट के लिए विकेटकीपर के रूप में भारतीय टीम में जगह बनाने के दावेदार हैं और वह भी शुरू से अच्छा प्रदर्शन करने की कोशिश करेंगे। रॉयल्स की टीम 2022 में फाइनल में पहुंची थी जहां उसे गुजरात टाइटंस से हार का सामना करना पड़ा था। पिछले सत्र में भी उसने शुरू में अच्छा प्रदर्शन किया था लेकिन आखिर में पांचवें स्थान पर रही थी। रॉयल्स की बल्लेबाजी काफी मजबूत है जिसमें कप्तान सैमसन के अलावा बेहतरीन फॉर्म में चल रहे यशस्वी जायसवाल और जोस बटलर शामिल हैं। टीम के पास ध्रुव जुरेल के रूप में अच्छा फिनिशर है जिन्होंने इंग्लैंड के खिलाफ टेस्ट श्रृंखला में प्रभावशाली प्रदर्शन किया था। सैमसन वेस्टइंडीज के शिमरोन हेटमायर और रोवमैन पॉवेल को टीम में रखकर मध्यक्रम मजबूत करने की कोशिश कर सकते हैं। जहां तक लखनऊ का सवाल है तो उसकी बल्लेबाजी का दारोमदार कप्तान राहुल के अलावा क्विंटन डी कॉक, मार्कस स्टोइनिस और निकोलस पूरण पर टिका रहेगा।

करूणारत्ने का अर्धशतक, श्रीलंका की 211 रन की बढ़त

सिलहट (बांग्लादेश)। सलामी बल्लेबाज दिमुथ करूणारत्ने (52 रन) के अर्धशतक की मदद से श्रीलंका ने शनिवार को यहां बांग्लादेश के खिलाफ श्रृंखला के शुरूआती टेस्ट मैच में शिकंजा कस दिया। श्रीलंका ने दूसरे दिन स्टंप तक पांच विकेट पर 119 रन बनाकर अपनी कुल बढ़त 211 रन तक पहुंचा दी। पहली पारी में 280 रन पर सिमटने वाली श्रीलंकाई टीम ने तेज गेंदबाज विश्व फर्नांडो (48 रन देकर चार विकेट) की बदौलत बांग्लादेश को 188 रन पर समेटकर 92 रन की बढ़त बनायी थी। लेकिन बांग्लादेश के तेज गेंदबाज नाहिद राणा ने दो झटके देकर दूसरी पारी में श्रीलंका का स्कोर दो विकेट पर 32 रन कर दिया। इसके बाद करूणारत्ने ने टिककर खेलते हुए श्रीलंका की बढ़त 200 रन से पार करायी।

रोहित शर्मा की विरासत बढ़ाएंगे हार्दिक पंड्या

अहमदाबाद, एजेंसी

हार्दिक पंड्या रविवार को यहां जब अपनी पूर्व टीम गुजरात टाइटंस के खिलाफ इंडियन प्रीमियर लीग (आईपीएल) में पहली बार मुंबई इंडियंस की कप्तानी करेंगे तो उनका लक्ष्य अपने पूर्ववर्ती रोहित शर्मा की विरासत को आगे बढ़ाना होगा। हार्दिक की अगुवाई में टाइटंस ने अपने पदार्पण सत्र में ही खिताब जीता था जबकि पिछली बार वह उपविजेता रहा था। यह ऑलराउंडर हालांकि इस सत्र में वापस मुंबई से जुड़ गया जहां उन्हें रोहित के स्थान पर कप्तान नियुक्त किया गया है।

हार्दिक इसके साथ ही वनडे विश्व कप में चोटिल होने के बाद किसी टूर्नामेंट में खेलेंगे। अमेरिका और वेस्टइंडीज में जून में होने वाले टी20 विश्व कप को ध्यान में रखते हुए हार्दिक के बल्लेबाजी और गेंदबाजी दोनों विभाग में प्रदर्शन पर सभी की नजर टिकी रहेगी। टाइटंस ने हार्दिक की जगह शुभमन गिल को अपना कप्तान नियुक्त किया है जिन्हें कप्तानी का बहुत कम अनुभव है।। मुंबई की टीम फिटनेस से जुड़े मुद्दों से जूझ रही है। उसके स्टार बल्लेबाज सूर्यकुमार यादव को अभी तक खेलने की मंजूरी नहीं मिली है। मुंबई के एक अन्य खिलाड़ी ईशान किशन के प्रदर्शन पर भी सभी की नजर रहेगी।

बॉलीवुड हलचल

फिल्म निर्माता अनुराग कश्यप से मिलने के लिए अब देने होंगे रुपये

मुंबई, एजेंसी। गैंग ऑफ वासेपुर जैसी बेहतरीन मूवी देने वाले फिल्म निर्माता अनुराग कश्यप की हालिया सोशल मीडिया पोस्ट ने उनके फैंस और फॉलोवर्स को थोड़ा हैरान कर दिया है। निर्देशक ने घोषणा की है कि अब से, वह हर उस व्यक्ति से फीस लेंगे जो उनका दिमाग खाएगा। एक इंस्टाग्राम पोस्ट में अनुराग ने लिखा कि उन्होंने "नए लोगों की मदद करने की कोशिश में बहुत समय बर्बाद किया है।"अनुराग ने इंस्टाग्राम पर फिल्म इंडस्ट्री में आने के लिए उनसे मिलने वाले लोगों से फीस लेने को लेकर एक नोट साझा किया है। उनके नोट में लिखा है: "मैंने नए लोगों की मदद करने की कोशिश में बहुत समय बर्बाद किया और ज्यादातर औसत दर्जे की बकवास के साथ समाप्त हुआ। तो अब से मैं उन नए लोगों से मिलकर अपना समय बर्बाद नहीं करना चाहता, जो सोचते हैं कि वे क्रिएटिव हैं। तो अब मेरे पास मिलने की दरें होंगी। अगर कोई मुझसे 15 मिनट के लिए मिलना चाहता है तो मैं एक लाख रुपये, आधे घंटे के लिए 2 लाख रुपये और 1 घंटे के लिए 5 लाख रुपये चार्ज करूंगा। यही दर है। मैं लोगों से मिलकर समय बर्बाद करने से थक गया हूं। यदि आप वास्तव में सोचते हैं कि आप इस खर्च को उठा सकते हैं, तो मुझे कॉल करें या बकवास से दूर रहें।" अनुराग ने इस बात पर जोर दिया कि वह इस बारे में गंभीर हैं, जैसा कि उन्होंने अपने पोस्ट को कैप्शन दिया, "और मेरा मतलब यह है। मुझे टेक्स्ट या डीएम या कॉल न करें। भुगतान करें और आपको समय मिलेगा। मैं कोई चैरिटी नहीं हूं और मैं शॉर्टकट ढूंढने वाले लोगों से थक गया हूं।"

अंकिता लोखंडे के बर्ताव को लेकर भड़क गए यूजर्स

मुंबई, एजेंसी। अंकिता लोखंडे अपने एटीट्यूड के कारण ट्रोलिंग का शिकार हो गई हैं। दरअसल 22 मार्च को उनकी फिल्म 'स्वातंत्र्य वीर सावरकर' रिलीज हुई। वह अपने पति विक्की जैन, दोस्तों और परिवार के साथ इसकी स्क्रीनिंग के लिए पहुंची थीं। वहां पैपराजी ने तस्वीरें कैप्चर करने की कोशिश की और वह भड़क गईं। इसका वीडियो इंटरनेट पर तेजी से वायरल हो रहा है और जिसमें लोगों को अंकिता का बर्ताव पसंद नहीं आ रहा है। वीडियो में अंकिता के साथ बिग बॉस फेम खानजादी और अभिषेक कुमार थिएटर के दरवाजे से अंदर जाते दिख रहे हैं। पैपराजी उन्हें कैप्चर कर रहे हैं और अंकिता इसपर भड़कती दिख रही हैं। अंकिता कह रही हैं, "सुनिए फिल्म चल रही है बाहर चलिए। प्लीज, ये सही नहीं है यार। सच में बहुत गलत बात है। फिल्म चल रही है अंदर यार। थोड़ा सा रख लो यार क्या बात है ये।" ये कहते हुए अंकिता अंदर चली जाती हैं। लेकिन सोशल मीडिया यूजर्स इस वीडियो को देख भड़क गए हैं। एक यूजर ने कमेंट में लिखा, "लगता है ज्यादा ओवरएक्टिंग हो गई।" अन्य यूजर ने लिखा,"ज्यादा ही एटीट्यूड आ गया।" एक यूजर ने लिखा,"अंकिता लोखंडे में बिग बॉस के बाद घमंड आ गया है।"

कंगना बोलीं- जानवरों की तरह ट्रीट करता था बॉलीवुड

मुंबई, एजेंसी। अपने दमदार अभिनय और बेबाकी के लिए जानी जाने वाली बॉलीवुड एक्ट्रेस कंगना रनोट 37 साल की हो गई हैं। कंगना अपनी फिल्मों के लिए कम, विवादों के चलते ज्यादा सुर्खियों में रहती हैं। उन्होंने कहा था कि जब वो बॉलीवुड में नई थीं तो उन्हें जानवरों की तरह ट्रीट किया जाता था। अब कंगना को बॉलीवुड की कॉन्ट्रोवर्शियल क्वीन कहा जाता है और इस छवि से उनके करियर को कहीं न कहीं नुकसान भी हुआ है। फिल्ममेकर्स उन्हें अपनी फिल्मों में लेने से कतराने लगे हैं। कंगना ने बीते दस सालों में केवल एक सुपरहिट, एक हिट और एक एवरेज फिल्म दी है। पिछले साल वो फिल्म 'तेजस' में नजर आई थीं, जो कि फ्लॉप रही। इससे पहले रिलीज हुई 'धाकड़' ने तो सिर्फ तीन करोड़ ही कमाए थे। वैसे, फ्लॉप फिल्मों के बावजूद कंगना अब भी बॉलीवुड की सबसे मंहगी एक्ट्रेसेस में से एक हैं। उनकी एक फिल्म की फीस 15-17 करोड़ रुपए तक है। पिछले कुछ सालों में कंगना के करियर में डाउनफॉल देखने को मिला है। 10 सालों में उनकी सिर्फ एक फिल्म 'तनु वेड्स मनु रिटर्न्स' ही सुपरहिट हुई है। इससे पहले 2014 में आई क्वीन हिट साबित हुई थी। 2019 में आई उनकी फिल्म 'मणिकर्णिका : द क्वीन ऑफ झांसी' एवरेज साबित हुई थी। मणिकर्णिका के बाद पिछले पांच साल में कंगना की पांच फिल्में रिलीज हुई हैं और सभी फ्लॉप रही हैं। कंगना की अपकमिंग फिल्मों की बात की जाए तो इसमें फिल्म 'इमरजेंसी' का नाम सबसे ऊपर है। फिल्म में कंगना इंदिरा गांधी के किरदार में नजर आएंगी। फिल्म पिछले साल रिलीज होने वाली थी, लेकिन ये टल गई। अब इसे 14 जून, 2024 को रिलीज किया जाएगा। इसके अलावा कंगना के पास एक अनटाइटल्ड फिल्म है जिसमें वो आर. माधवन के साथ नजर आएंगी।

स्वामी-रुहेलखंड इंटरप्राइजेज के लिए मुद्रक एवं प्रकाशक शंभू दयाल वाजपेयी द्वारा अमृत विचार प्रकाशन, नवादा जोगियान, चक रोड, रोहिलखंड मेडिकल कॉलेज के सामने,बरेली,पिन कोड-243006 से मुद्रित एवं 932 कटरा चांद खां, भारत पेट्रोल पंप के सामने पीलीभीत बाईपास रोड बरेली (उ.प्र.) पिन कोड-243005 से प्रकाशित। **संपादक-शंभू दयाल वाजपेयी, कार्यकारी संपादक- नवीन गुप्ता*** 0581-4000222 (कार्यालय), ईमेल-amritvichar120@gmail.com, info@amritvichar.com, आर.एन.आई नं0-UPHIN/2019/78502, *इस अंक में प्रकाशित समाचार के चयन एवं संपादन हेतु पी.आर.बी. एक्ट की धारा 7 के अंतर्गत उत्तरदायी। (नोट-सभी विवादों का न्यायक्षेत्र बरेली होगा)।

एक नजर

बीएसएफ ने सरहद पर ड्रोन और दो किग्रा हेरोइन की बरामद

जालंधर। सीमा सुरक्षा बल (बीएसएफ) और पंजाब पुलिस की संयुक्त टीम ने सरहद पर नशीले पदार्थों की तस्करी को विफल कर दिया है। बीएसएफ के प्रवक्ता ने शनिवार को बताया कि फाजिल्का जिले के सीमावर्ती क्षेत्र में एक ड्रोन और हेरोइन की मौजूदगी के संबंध में खुफिया सूचना मिली थी। जिसपर संयुक्त टीम कार्रवाई की है। बीएसएफ और एसएसओसी फाजिल्का के सैनिकों ने एक तलाशी अभियान चलाया। ऑपरेशन के दौरान, सैनिकों ने फाजिल्का जिले के नानक नगरी गांव के आसपास से संदिग्ध हेरोइन के दो किलोग्राम और एक ड्रोन को बरामद किया। संयुक्त टीम ने बरामद ड्रोन के बारे में को अधिक जानकारी नहीं दी है, किस देश में बना है।

अमेरिका से लौटे युवक के पास से 50 लाख मूल्य के अमेरिकी डॉलर जब्त

नई दिल्ली। प्रवर्तन निदेशालय (ईडी) ने शनिवार को अमेरिका से दिल्ली होते हुए वडोदरा हवाई अड्डे पर उतरे युवक के पास से 50 लाख रुपये मूल्य के अमेरिकी डॉलर जब्त किए हैं। केंद्रीय एजेंसी ने गुजरात के वडोदरा में उस व्यक्ति के आवास पर भी तलाशी ली। हालांकि, व्यक्ति की पहचान सार्वजनिक नहीं की गई है। ईडी ने एक बयान में कहा कि उस व्यक्ति ने शुक्रवार को अमेरिका से दिल्ली पहुंचने के बाद वहां इंदिरा गांधी अंतर्राष्ट्रीय हवाई अड्डे पर सीमा शुल्क अधिकारियों को विदेशी मुद्रा के बारे में जानकारी नहीं दी थी। जब वह व्यक्ति दिल्ली से अन्य उड़ान के जरिए वडोदरा पहुंचा तो उसे रोक लिया गया और उसके बैग से 60 हजार अमेरिकी डॉलर (लगभग 50 लाख रुपये) बरामद किए गए।

एसडीजी ने एलओसी पर सुरक्षा स्थिति का लिया जायजा

श्रीनगर। सीमा सुरक्षा बल (बीएसएफ) की पश्चिमी कमान के विशेष महानिदेशक (एसडीजी) योगेश बहादुर खुरानिया ने कश्मीर घाटी की पांच दिवसीय यात्रा के दौरान नियंत्रण रेखा (एलओसी) की सुरक्षा स्थिति और परिचालन तैयारियों की समीक्षा की। बीएसएफ के एक प्रवक्ता ने बताया कि पश्चिमी कमान चंडीगढ़ के एसडीजी ने 18 से 22 मार्च तक कश्मीर घाटी के अग्रिम इलाकों का पांच दिवसीय दौरा किया। उन्होंने कहा कि इस यात्रा का उद्देश्य भारत की सीमाओं की सुरक्षा के लिए बीएसएफ की परिचालन तैयारियों का आकलन करना था।

चुनाव में हुई धांधली के खिलाफ 30 को प्रदर्शन करेगी पीटीआई

इस्लामाबाद। जेल में बंद पाकिस्तान के पूर्व प्रधानमंत्री इमरान खान की पार्टी आठ फरवरी को हुए चुनाव में कथित धांधली के खिलाफ 30 मार्च को इस्लामाबाद में विरोध प्रदर्शन करेगी। पीटीआई का मानना था कि मौजूदा शासकों ने चुनावों में उनके चुनावी जनादेश को चुरा लिया और पाकिस्तान मुस्लिम लीग-नवाज (पीएमएल-) को फायदा पहुंचाने के लिए नतीजे बदल दिए गए। इससे पहले आज, खैबर पख्तूनख्वा (केपी) के मुख्यमंत्री अली अमीन गंडापुर ने आरोप लगाया कि प्रधानमंत्री शहबाज शरीफ के नेतृत्व वाले शासन ने नेशनल असेंबली में पीटीआई की सीटें चुरा लीं।

श्रीलंका को 15 करोड़ रुपये की आर्थिक मदद देगा भारत

कोलंबो। भारत ने एक बार फिर से श्रीलंका की मदद के लिए हाथ आगे बढ़ाया है। दरअसल श्रीलंका के बौद्ध शहर अनुराधापुरा में घर और बुनियादी सुविधाओं को तैयार किया जाना है। इस वजह से श्रीलंका ने भारत से अतिरिक्त आर्थिक मदद की मांग की थी। भारत ने भी श्रीलंका की इस मांग को समझा और आर्थिक सहयोग किया। भारतीय उच्चायोग ने कहा है कि भारत ने श्रीलंका के अनुराधापुरा के विकास के लिए 15 करोड़ रुपये के अतिरिक्त अनुदान पर हस्ताक्षर किए हैं। भारत के उच्चायुक्त संतोष झा ने 21 मार्च को अपने समकक्ष श्रीलंकाई अधिकारियों के साथ पत्रों का आदान-प्रदान किया। आपस में बातचीत के बाद अतिरिक्त अनुदान पर हस्ताक्षर किए गए। 15 करोड़ रुपये की यह धनराशि अनुराधापुरा में घर और बुनियादी सुविधाओं पर खर्च होगी।

दूसरों को ठीक करने से पहले खुद को ठीक करना होगा

बेंगलुरु, एजेंसी। कर्नाटक राज्य न्यायिक अधिकारी संघ द्वारा आयोजित 'भविष्यवादी न्यायपालिका के लिए समानता और उत्कृष्टता' राज्य स्तरीय सम्मेलन सीजेआई डीवाई चंद्रचूड़ ने शिरकत की। उन्होंने अपने संबोधन में असुविधा के कारण सुनवाई के दौरान अपने

बैठने की स्थिति को बदलने के बाद ट्रोलिंग का सामना करने की एक हालिया घटना को याद किया। कार्य-जीवन संतुलन और तनाव प्रबंधन पर बोलते हुए सीजेआई चंद्रचूड़ ने कहा कि तनाव प्रबंधन की क्षमता एक न्यायाधीश के जीवन में महत्वपूर्ण है, खासकर जिला न्यायाधीशों के लिए। न्यायिक अधिकारियों के रूप में वे नियमित रूप से कमजोर वादियों से जुड़े रहते हैं। अदालतों में आने वाले बहुत से लोग अपने साथ हुए अन्याय को लेकर तनाव में रहते हैं। उन्होंने कहा कि तनाव को प्रबंधित करने और कार्य-जीवन में संतुलन हासिल करने की क्षमता अलग नहीं है, बल्कि न्याय देने के साथ जुड़ी हुई है। दूसरों को ठीक करने से पहले, आपको सीखना चाहिए कि खुद को कैसे ठीक किया जाए। वही न्यायाधीशों के बारे में भी यह सच है।

एआई के खतरे से निपटेंगे हाई टेक टूल, शक्ति प्लेटफॉर्म लॉन्च

चुनाव के दौरान आर्टिफिशियल इंटेलिजेंस (एआई) की मदद से बनने वाले फेक ऑडियो, वीडियो और फोटो से निपटने के लिए टेक कंपनियों ने रणनीति बनाई है। गूगल और मेटा ने केंद्र सरकार को बताया है कि उन्होंने चुनावों को प्रभावित करने के लिए एआई तकनीक युक्त संभावित खतरों से निपटने के लिए अपनी कमर कस ली है और इसके लिए एडवांस्ड टूल भी बना लिए हैं।

- कुछ हफ्ते पहले केंद्र सरकार ने गूगल व मेटा को निर्देश दिए थे कि चुनाव के दौरान एआई तकनीक से तैयार ऑडियो, विडियो और डीपफेक विडियो को अपने सोशल मीडिया प्लेटफार्म पर न आने दें। ताकि इनका गलत इस्तेमाल न हो सके। गूगल ने इसके लिए 'शक्ति' प्लेटफॉर्म बनाया है, वहीं मेटा ने फैक्ट चेकिंग पार्टनर्स के साथ करार किया है।

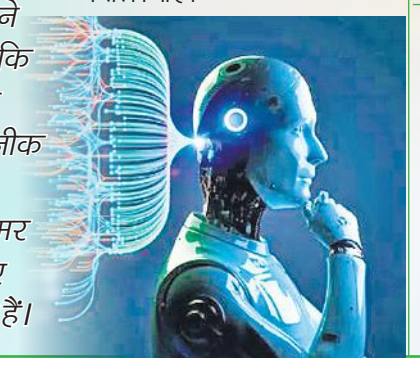

मेटा का फैक्ट चेकर्स से करार

मेटा ने 15 भारतीय भाषाओं में 11 स्वतंत्र फैक्ट चेकिंग पार्टनर से करार किया है। कंपनी उन्हें मेटा कंटेंट लायब्रेरी का एक्सेस देगी। जिससे एआई जेनरेटेड कंटेंट से निपटा जा सके। फैक्ट चेकिंग पार्टनर चुनाव के दौरान एआई से जनरेट हुए ऑडियो, विडियो और डीपफेक विडियो व अन्य कंटेंट को चेक करेंगे और फिर उनका रिव्यू कर उन्हें रेटिंग देंगे। एआई से बने फोटो व वीडियो पर मेटा एक खास तरह का मार्कर लगाएगी, जिससे पता चल जाएगा कि वह असली है या नकली ? मेटा चुनाव के लिए कुछ स्पेशल कंट्रोल रूम भी बनाएगी, जो रियल टाइम काम करेंगे। व्हाट्सएप पर एआई से जुड़ी हेल्पलाइन भी शुरू की गई है।

एआई से बने वीडियो फोटो पर मार्क, कंटेंट की असलियत भी जांच सकेगा गूगल

इंडिया ने एआई तकनीक से तैयार होने वाले फर्जी कंटेंट को रोकने के लिए शक्ति प्लेटफार्म लांच किया है। इसकी मदद से किसी भी कंटेंट का फैक्ट चैक कर उसकी वास्तविकता का पता लगा सकते हैं। इतना ही नहीं कंपनी की एक टीम फर्जी व आपत्तिजनक कंटेंट को हटाने का काम भी करेगी। गूगल अपने प्लेफार्म पर चुनाव से जुड़े सभी विज्ञापनों को सार्वजनिक करेगा, चाहे वह किसी भी फार्म में दिए गए हों। हर विज्ञापन पर उसकी हकीकत बताने वाला टैग होगा, जिससे कि पता चल सके कि वह विज्ञापन है।

पीओके व गिलगित-बाल्टिस्तान की दुर्दशा उजागर, पाकिस्तानी नीतियां बेअसर

पाकिस्तान अधिकृत कश्मीर के लोगों की हालत पर यूएनएचआरसी में उठे सवाल

जिनेवा, एजेंसी

संयुक्त राष्ट्र मानवाधिकार परिषद (यूएनएचआरसी) में पाकिस्तान के कब्जे वाले कश्मीर और गिलगित-बाल्टिस्तान में अल्पसंख्यकों की दुर्दशा को लेकर एक कार्यक्रम का आयोजन किया गया। इस दौरान पाकिस्तान सरकार द्वारा अपनाई गई नीतियों की जमकर आलोचनाएं की गई। शुक्रवार को एनईपी-जेकेजीबीएल (राष्ट्रीय समानता पार्टी जम्मू कश्मीर, गिलगित बाल्टिस्तान और लद्दाख) द्वारा आयोजित किया गया था और इसमें कई कार्यकर्ताओं ने भाग लिया था।

यूएनएचआरसी में ग्रीक के पूर्व सांसद बोगडानोस ने अपने संबोधन में कहा कि पश्चिमी देशो के नागरिकों को भी इस मुद्दे पर ध्यान देना चाहिए, भले ही ये क्षेत्र हमारे सीमाओं से दूर क्यों न हो। कार्यक्रम में संबोधन के दौरान उन्होंने पाकिस्तान सरकार द्वारा अल्पसंख्यकों के लिए अपनाई गई नीतियों और क्षेत्र के सैन्यीकरण, समृद्ध क्षेत्रों को शत्रुतापूर्ण स्थानों में बदलने की कड़ी आलोचना की।

उन्होंने कहा कि हमारा देश इस तरह के उत्पीड़न के हमेशा खिलाफ रहा है। पाकिस्तान अधिकृत कश्मीर और गिलगित-बाल्टिस्तान की दुर्दशा पर चर्चा के दौरान इस क्षेत्र के मूल निवासी त्सेंज त्सेरिंग ने कहा कि यह क्षेत्र समृद्ध होने के बावजूद यहां की आबादी गरीबी में जी रही है, जिनके पास किसी भी तरह की चिकित्सा बुनियादी ढांचे, खाद्य सुरक्षा तक नहीं है। पाकिस्तान की ओर से किसी भी ठोस कदम न उठाए जाने की उन्होंने आलोचना की है। लोकतांत्रिक मंच के एक सदस्य ने निंदा की कि पाकिस्तान में अल्पसंख्यक नरसंहार का शिकार हो रहे हैं और अंतरराष्ट्रीय समुदाय इस स्थिति को नजरअंदाज करता है। यही कारण है कि इस तरह की घटनाएं लगातार बढ़ती रही है।

अनुच्छेद 370 हटाना ऐतिहासिक कदम, यूएन में बोले अजातशत्रु

जिनेवा (स्विट्जरलैंड)। वरिष्ठ भाजपा नेता एमके अजातशत्रु सिंह ने संयुक्त राष्ट्र में जम्मू-कश्मीर

में अनुच्छेद 370 को निरस्त करने के भारत सरकार के साहसिक फैसले की सराहना की है। महाराजा हरि सिंह के पोते अजातशत्रु ने 1947 में भारत के साथ जम्मू-कश्मीर के विलय की संधि पर हस्ताक्षर किए थे। यूएन में अपने संबोधन में अजातशत्रु ने पाकिस्तान के कब्जे में रहने वाले लोगों की दुर्दशा के लिए अपनी गहरी चिंता व्यक्त की और उन्हें सुधारने के लिए संयुक्त राष्ट्र के हस्तक्षेप की मांग की है। शुक्रवार को संयुक्त राष्ट्र में अपने संबोधन में उन्होंने कहा, 2019 में संवैधानिक सुधारों के बाद से क्षेत्र में आतंकवादी घटनाओं में उल्लेखनीय गिरावट आई है। 2004 से 2014 तक जम्मू और कश्मीर में कुल 7,217 आतंकवादी घटनाएं हुए। हालांकि, सुधारों के कारण आतंकवादी घटनाओं में 70 प्रतिशत से अधिक की कमी आई है। यह सुधार क्षेत्र में शांति और स्थिरता बहाल करने में सरकार के कार्यों की प्रभावशीलता को रेखांकित करता है। भाजपा नेता ने अपने संबोधन में कहा, सामाजिक-आर्थिक मोर्चे पर जम्मू-कश्मीर में गरीबी का 2005-2006 में 40 .45 प्रतिशत से घटकर 2022-2023 में मात्र 2 .81 प्रतिशत होना विकास निधि के इष्टतम उपयोग का एक प्रमाण है। हालिया अंतरिम 2024 के बजट में जम्मू-कश्मीर के लिए 14 अरब अमेरिकी डॉलर का पर्याप्त आवंटन किया गया, जो क्षेत्र की समृद्धि के लिए सरकार की प्रतिबद्धता को दर्शाता है।

सरहद पर जवानों के साथ होली खेलेंगे राजनाथ सिंह

नई दिल्ली। सियाचिन में इसबार होली का त्योहार बहुत खास होने वाला है। केंद्रीय रक्षा मंत्री राजनाथ सिंह सियाचिन जाएंगे और वहां तैनात सुरक्षा बलों के जवान से मुलाकात करेंगे। राजनाथ उनके साथ रंगो का त्योहार होली भी मनाएंगे। इससे पहले 2019 में रक्षा मंत्री का पदभार संभालने के बाद राजनाथ सिंह ने सियाचिन का दौरा किया था। इस दौरान उन्होंने कई अधिकारियों के साथ ही फील्ड कमांडरों और जवानों से भी मुलाकात की थी। इस दौरान उनके साथ तत्कालीन सेना प्रमुख बिपिन रावत भी मौजूद थे।

जर्मनी के राजदूत ने केजरीवाल की गिरफ्तारी पर की टिप्पणी, विदेश मंत्रालय ने किया तलब

नई दिल्ली। जर्मनी ने दिल्ली के मुख्यमंत्री अरविंद केजरीवाल की गिरफ्तारी को लेकर बयान दिया है। भारतीय विदेश मंत्रालय द्वारा इस मामले में जर्मन दूतावास के उप प्रमुख जॉर्ज एन्जवीलर को तलब किया गया। भारत ने इसे देश की आंतरिक घटना बताया और जर्मन पक्ष की टिप्पणियों पर कड़ा विरोध दर्ज किया। भारतीय विदेश मंत्रालय की ओर से जारी बयान में कहा गया है कि आज जर्मन दूतावास के उप प्रमुख जॉर्ज एन्जवीलर को तलब किया गया। उन्हें जर्मनी के विदेश कार्यालय प्रवक्ता की टिप्पणियों पर भारत के कड़े विरोध से अवगत कराया गया। आगे कहा गया है कि जर्मनी द्वारा की गई टिप्पणी को हम भारत की न्यायपालिका की स्वतंत्रता को कमजोर करने के रूप में देखते हैं। विदेश मंत्रालय ने कहा कि भारत एक मजबूत कानून व्यवस्था वाला देश है और इस मामले में भी कानून अपना काम करेगा। जर्मनी ने कहा कि भारत एक लोकतांत्रिक देश है और हम उम्मीद करते हैं कि न्यायपालिका की स्वतंत्रता, बुनियादी लोकतांत्रिक सिद्धांतों से संबंधित मानकों को इस मामले में भी लागू किया जाएगा।

शुरू से ही हास्यास्पद रहे हैं चीन के दावे

नई दिल्ली, एजेंसी

- **जयशंकर बोले- भारत अब बिल्कुल सहन नहीं करेगा, तीन दिवसीय यात्रा पर सिंगापुर पहुंचे विदेश मंत्री**

विदेश मंत्री एस जयशंकर ने चीन की ओर से अरुणाचल प्रदेश को लेकर बार-बार किए जा रहे दावे को हस्यास्पद करार देते हुए खारिज कर दिया। साथ ही ड्रैगन को खरी-खरी भी सुना दी। जयशंकर ने कहा कि अरुणाचल प्रदेश भारत का स्वाभाविक हिस्सा है।

इन दिनों जयशंकर तीन दिवसीय सिंगापुर दौरे पर हैं और उन्होंने एक कार्यक्रम में अरुणाचल मुद्दे पर एक सवाल के जवाब में कहा कि यह कोई नया मुद्दा नहीं है। मेरा मतलब है कि चीन ने अपने दावे को दोहराया है और यह नया मुद्दा नहीं है। ये दावे शुरू से ही हास्यास्पद रहे हैं और अभी भी हास्यास्पद ही बने हुए हैं। एस जयशंकर, नेशनल यूनिवर्सिटी ऑफ सिंगापुर (एनयूएस) के प्रतिष्ठित दक्षिण एशियाई अध्ययन संस्थान (आईएसएएस) में आयोजित एक कार्यक्रम में व्याख्यान देने पहुंचे थे। इसके बाद उन्होंने सवालों के जवाब में चीन को लेकर ये बातें कहीं। उन्होंने कहा, "मुझे लगता है कि हम इस मुद्दे पर बहुत स्पष्ट, बहुत सुसंगत रहे हैं। आप जानते हैं कि यह कुछ ऐसा है, जो होने वाली सीमा चर्चा का हिस्सा होगा।

एक अन्य सवाल के जवाब में जयशंकर ने कहा कि "आज भारत के लिए चुनौती है कि वह दो उभरती शक्तियों के बीच स्थायी संतुलन कैसे बनाए, जो पड़ोसी भी हैं और जिनका एक इतिहास और आबादी है, जो उन्हें बाकी दुनिया से अलग करती है। जिनके पास क्षमताएं भी हैं। यह एक बहुत ही जटिल चुनौती है।

रूस में हुए आतंकी हमले की साजिश यूक्रेन की नहीं

कीव, एजेंसी

- **हमले के बाद यूक्रेन के सैन्य जासूसी एजेंसी के प्रवक्ता ने दी प्रतिक्रिया**

रूस की राजधानी मॉस्को के क्रोकस सिटी हॉल कॉन्सर्ट में हुए आतंकी हमले में यूक्रेन ने प्रतिक्रिया दी है। शनिवार को यूक्रेन के एक सैन्य जासूसी एजेंसी के प्रवक्ता ने कहा कि मॉस्कों में शुक्रवार को हुई गोलबारी में यूक्रेन शामिल नहीं है।

वहीं यूक्रेनी लिंक का भी वास्तविकता से कोई लेना-देना नहीं है। रूस की एफएसबी सुरक्षा सेवा ने कहा कि मॉस्कों के पास कॉन्सर्ट हॉल में आतंकी हमले में शामिल सभी चारों आतंकवादियों को यूक्रेन सीमा की ओर जाते वक्त गिरफ्तार किया गया है। ये सभी यूक्रेन के संपर्क में थे। यूक्रेन के रक्षा मंत्रालय के मुख्य खुफिया निदेशालय के एंड्री युसोव ने कहा कि निश्चित रूप से यह रूसी विशेष सेवा एफएसबी का एक और झूठ हैं। इसका वास्तविकता से कोई लेना-देना नहीं है। यूक्रेन इस आतंकी हमले में शामिल नहीं है।

राष्ट्रीय शोक की घोषणा

मॉस्को की गोलीबारी पर निराशा और दुख का इजहार करते हुए हाल ही में पांचवीं बार राष्ट्रपति चुने गए पुतिन ने देशवासियों से मुखातिब होकर कहा, 'मैं आज आपसे उस खूनी, बर्बर आतंकवादी कृत्य के संबंध में बात कर रहा हूं, जिसमें दर्जनों निर्दोष, शांतिपूर्ण लोग शिकार बने। मैं 24 मार्च को राष्ट्रीय शोक दिवस घोषित करता हूं।

ट्यूलिप गार्डन के खुले द्वार...

श्रीनगर : इंदिरा गांधी मेमोरियल ट्यूलिप गार्डन, जिसे पहले सिराज बाग के नाम से जाना जाता था, इस सप्ताहांत आगंतुकों के स्वागत के लिए खोल दिया गया और रंगों की जीवंत श्रृंखला प्रदर्शित कर रहा है। कश्मीर के श्रीनगर में डल झील और जबरवान पहाड़ियों के बीच स्थित, उद्यान ने शनिवार को जनता के लिए अपने द्वार खोल दिए हैं, फूलों की खेती उद्यान में ट्यूलिप की अधिक किस्में देखने को मिलेंगी। बगीचे में पांच नई ट्यूलिप किस्मों को शामिल किया गया है, जिससे कुल मिलाकर 68 किस्में हो गई हैं।

20 साल से फरार गैंगस्टर प्रसाद पुजारी को क्राइम ब्रांच ने चीन से किया प्रत्यर्पित

मुंबई, एजेंसी। मुंबई की क्राइम ब्रांच ने मोस्ट वांटेड गैंगस्टर प्रसाद पुजारी को चीन से मुंबई प्रत्यर्पित कर लिया है। पुजारी 20 साल से फरार चल रहा था और उसके खिलाफ इंटरपोल ने रेड कॉर्नर नोटिस तक जारी किया हुआ था।

एक अधिकारी ने बताया कि मुंबई क्राइम ब्रांच के अधिकारी शुक्रवार को गैंगस्टर प्रसाद पुजारी को चीन से मुंबई लाए हैं। 2020 में मुंबई पुलिस की अपराध शाखा ने गैंगस्टर प्रसाद पुजारी की मां इंदिरा विट्ठल पुजारी को जबरन वसूली के एक मामले में गिरफ्तार किया था। गैंगस्टर पुजारी पर मुंबई में हत्या और लोगों को धमकाने के कई आरोप दर्ज हैं। इंटरपोल ने उसके खिलाफ रेड कॉर्नर नोटिस जारी किया था। पुलिस के मुताबिक, 62 वर्ष की इंदिरा और दो अन्य पर मुंबई के एक बिल्डर से 10 लाख रुपये की फिरौती मांगने का आरोप लगा था। गिरफ्तार किए गए दोनों आरोपियों की पहचान सुनील अंगने (56) और सुकेश कुमार (28) के रूप में हुई।

जयपुर: फैक्ट्री में बॉयलर फटने से लगी आग, 6 लोग जिंदा जले

जयपुर, एजेंसी

जयपुर कमिश्नरेट के बस्सी थाना क्षेत्र में स्थित एक केमिकल फैक्ट्री में शनिवार को अचानक आग लग गई। फैक्ट्री में केमिकल के कई ड्रम रखे थे, जिससे आग ने विकराल रूप ले लिया। देखते ही देखते फैक्ट्री का पूरा परिसर आग की लपटों में घिर गया, धुंए के गुबार उड़ने लगे।

भीषण आग में छह लोग जिंदा जल गए हैं जबकि कई श्रमिक बुरी तरह झुलस गए। सूचना मिलने के पुलिस और दमकल की टीमें मौके पर पहुंची। इस विकराल आग पर काबू पाने के लिए आधा दर्जन से ज्यादा दमकल मौके पर आई। घायलों को अस्पताल में भर्ती किया गया है। जिला कलेक्टर प्रकाश राजपुरोहित ने बताया कि बॉयलर में विस्फोट होने के बाद आग लगी है। झुलसे हुए लोगों एसएमएस अस्पताल में इलाज में हो रहा है। उन्होंने कहा- हादसा शाम लगभग साढ़े छह बजे हुआ है इसकी पूरी जांच की जाएगी। वहीं मुख्यमंत्री भजनलाल शर्मा ने अधिकारियों को तत्काल घटनास्थल पर पहुंचकर राहत एवं बचाव कार्य तेजी से चलाने और प्रभावितों को हर संभव मदद उपलब्ध कराने के निर्देश दिए गए हैं। स्थानीय लोगों ने आगजनी में मजदूरों के झुलसने के जिम्मेदार फैक्ट्री मालिक को बताया गया। उन्होंने फरार कारखाना मालिक के खिलाफ कार्रवाई की मांग की है।

विज्ञान शिकागो विवि के वैज्ञानिकों ने की हमारे शरीर की रचना और शक्ति देने वाले तत्वों की खोज

प्रारंभिक तारे हैं कैल्शियम, लोहा व सोडियम का स्रोत

नैनीताल, कार्यालय

अमृत विचार : हमारे शरीर की रचना और शक्ति देने वाले तत्व कहां से आए ? आधुनिक खगोल विज्ञान के वैज्ञानिकों के मन मे यह प्रश्न अक्सर आता रहा है। लंबे समय बाद यह उत्तर सामने आया है। ब्रह्मांड की उत्पत्ति के बाद मरने वाले प्रारंभिक तारों से हमारे शरीर मे मौजूद तत्वों का जन्म हुआ है।

यह जानकारी हाल की खोज में सामने आई है। शिकागो विश्वविद्यालय के वैज्ञानिकों ने इस रहस्य का पर्दा उठाया है। शोधकर्ता वैज्ञानिकों के अनुसार सितारों की पहली पीढ़ी ने ब्रह्मांड को बदल दिया। उनके कोर के अंदर सरल हाइड्रोजन और हीलियम के तत्व एक जैसे इंद्रधनुष में विलीन हो गए। जब ये तारे मर गए, तो उनमें विस्फोट हो गया। विस्फोट के बाद तारों के नए तत्वों को ब्रह्मांड में फैला दिया गया। इन तत्वों में हमारी नसों में दौड़ने वाला लोहा, दांतों का कैल्शियम और हमारे विचारों को शक्ति देने वाला सोडियम आदि शामिल थे। ये सभी तत्व लंबे समय से मृत तारे के हृदय में पैदा हुए थे। ब्रह्मांड को नया रंग देने में मृत तारों की विशेष भूमिका रही थी। वैज्ञानिक इसे अनोखी खोज मान रहे हैं। यह सर्वविदित है कि लोहे से हल्के अधिकांश तत्व तारों के कोर में बने होते हैं। भले ही पृथ्वी पर रहते हैं, लेकिन अधिकांश तत्व अंतरिक्ष से ही आए हैं। रासायनिक तत्व के स्रोत अपने आप में बड़ी खोज है। इसकी खोज के लिए वैज्ञानिकों को प्राचीन मृत तारों का अध्ययन करना पड़ा। प्रारंभिक तारों के बाद दूसरी पीढ़ी की तारे अस्तित्व में आने के बाद मूल रूप से अलग आकाशगंगा का निर्माण हुआ। खोजकर्ता वैज्ञानिक अनिरुद्ध चिति कहते हैं कि हमारी आकाशगंगा के अलावा अन्य आकाशगंगाओं में बहुत प्रारंभिक तत्वों के निर्माण की प्रक्रिया एक अनूठी खिड़की प्रदान करता है। यह खोज 20 मार्च को नेचर एस्ट्रोनॉमी में प्रकाशित हुई है।

प्राचीन ब्लैक होल की तस्वीर।

शुरुआती तारों में छिपे हैं अनेक रहस्य

शुरुआती तारों में बेशुमार रहस्य छिपे हुए हैं। मगर उन तारों की ढूंढ कर पाना आसान नही है। यदि बहुत पुराना तारा ढूंढ सकते हैं, तो निश्चित ही उसकी रासायनिक संरचना प्राप्त कर सकते हैं। जिससे समझ सकते हैं कि ब्रह्मांड में अरबों साल पहले के तारे की रासायनिक संरचना कैसी थी। इस खोज के बाद वैज्ञानिकों का एक वर्ग प्राचीन तारों को तलाश कर खोज को नई दिशा देंगे।

पाकिस्तान में भगत सिंह का केस दोबारा खोलने की मांग

इस्लामाबाद। पाकिस्तान में स्वतंत्रता संग्राम के नायकों भगत सिंह, राजगुरु और सुखदेव की 93वीं बरसी पर शनिवार को उनके समर्थकों और अनुयायियों ने उन्हें न्याय दिलाने के लिए उनका केस दोबारा खोलने की मांग की है।

गौरतलब है कि 23 मार्च 1931 को ब्रिटिश शासकों ने शासन के खिलाफ साजिश रचने के आरोप में मुकदमा चलाने के बाद शादमान चौक पर भगत सिंह, राज गुरु, सुख देव को फांसी दे दी थी। पाकिस्तान में आयोजित जयंती कार्यक्रम में पहुंचे समर्थकों ने भगत सिंह के लिए न्याय की मांग की है। इस अवसर पर भगत सिंह मेमोरियल फाउंडेशन, पाकिस्तान द्वारा आयोजित कार्यक्रम में शादमान चौक पर मोमबत्तियां भी जलाई गईं, न्याय देने का आग्रह किया गया।

सोमालिया के 35 समुद्री लुटेरों को लेकर लौटा आईएनएस कोलकाता, मुंबई पुलिस को सौंपा

मुंबई, एजेंसी

अरब सागर और अदन की खाड़ी में भारतीय नौसेना ने बड़ा ऑपरेशन चलाया था। जिसमें नौसेना ने समुद्री डकैती रोधी अभियान के तहत सोमालिया के तट से 35 समुद्री लुटेरों को पकड़ा था। पकड़े गए लुटेरों को लेकर युद्धपोत आईएनएस कोलकाता शनिवार सुबह मुंबई पहुंचा। इसके बाद इन समुद्री लुटेरों को मुंबई पुलिस को सौंप दिया गया।

यह अभ्यास चल रहे ऑपरेशन संकल्प के हिस्से के रूप में किया गया था, जिसमें भारतीय नौसेना के जहाजों को क्षेत्र से गुजरने वाले नाविकों और व्यापार सुरक्षा के लिए अरब सागर और अदन की खाड़ी में तैनात किया गया है। नौसेना ने सीमा शुल्क और अप्रवासन की औपचारिकताओं के बाद 35 सोमालियाई समुद्री लुटेरों को मुंबई पुलिस को सौंप दिया गया। 16 मार्च को एक एंटी पाइरेट्स ऑपरेशन के बाद भारतीय नौसेना के आईएनएस कोलकाता ने समुद्री लुटेरों को पकड़ाथा।

अरब सागर में 10 युद्धपोत तैनात: एडमिरल आर हरि

भारतीय नौसेना के अदन की खाड़ी, अरब सागर और लाल सागर में चल रहे 100 दिन के अभियान पर एडमिरल आर हरि कुमार ने प्रेस कॉन्फ्रेंस की। उन्होंने कहा कि इन क्षेत्रों में अव्यवस्था का लाभ उठाने के लिए लुटेरे फिर से सक्रिय हो गए हैं। वह लूटपाट को उद्योग की तरह देख रहे हैं। इसे रोकने के लिए सख्त से सख्त कार्रवाई करेंगे। उन्होंने कहा कि नौसेना ने ऑपरेशन संकल्प और अन्य अभियान चलाकर 110 लोगों की जान बचाई है, जिसमें 45 भारतीय और 65 अंतर्राष्ट्रीय नागरिक शामिल हैं। इतना ही नहीं उसने 13 हमले की घटनाओं का भी जवाब दिया है। उन्होंने कहा- अरब सागर में एंटी-पायरेसी और एंटी-ड्रोन ऑपरेशन के लिए पी-8आई निगरानी विमान, सी गार्जियन ड्रोन और बड़ी संख्या में कर्मियों के साथ 10 युद्धपोतों को तैनात किया है।