चैत्र शुक्ल पक्ष चतुर्थी
विक्रम संवत 2081

लखनऊ, बरेली, मुरादाबाद, हल्द्वानी, अयोध्या व कानपुर से प्रकाशित

शुक्रवार, 12 अप्रैल 2024
वर्ष 5, अंक 145, पृष्ठ 14
2 राज्य, 6 संस्करण
मूल्य 6 रुपये

अमृत विचार

बरेली

एक सम्पूर्ण अखबार

www.amritvichar.com

मायावी डार्क मैटर का रहस्य उजागर करेंगे न्यूट्रॉन तारे 14

मिर्जापुर वेब सीरीज के लिए प्रशंसकों का प्यार गहरा है 13

सीबीआई ने आबकारी घोटाले से जुड़े मामले में कविता को किया गिरफ्तार

नई दिल्ली, एजेंसी

- ईडी की गिरफ्तारी के बाद से कविता तिहाड़ जेल में हैं बंद

केन्द्रीय अन्वेषण ब्यूरो (सीबीआई) ने दिल्ली आबकारी नीति घोटाले से जुड़े भ्रष्टाचार के एक मामले में भारत राष्ट्र समिति (बीआरएस) नेता के. कविता को गुरुवार को गिरफ्तार कर लिया।

अधिकारियों ने बताया कि तेलंगाना के पूर्व मुख्यमंत्री के. चंद्रशेखर राव की बेटी कविता प्रवर्तन निदेशालय (ईडी) की ओर से गिरफ्तार किए जाने के बाद से तिहाड़ जेल में हैं। सीबीआई ने विशेष अदालत से अनुमति लेने के बाद कविता को तिहाड़ जेल में ही गिरफ्तार कर लिया। कविता तिहाड़ जेल में रहेंगी और एजेंसी उनकी हिरासत मांगने के लिए शुक्रवार को उन्हें अदालत में पेश कर सकती है। उन्होंने कहा कि अगर सीबीआई को उनकी हिरासत मिल जाती है, तो कविता को एजेंसी मुख्यालय स्थित हवालात ले जाया जाएगा, जहां मामले की जांच कर रही भ्रष्टाचार निरोधक शाखा के अधिकारी उनसे पूछताछ करेंगे। विशेष अदालत से अनुमति मिलने के बाद सीबीआई ने शनिवार को जेल के अंदर कविता से पूछताछ की थी। बीआरएस नेता से मामले में सह-आरोपी बुच्ची बाबू के फोन से मिले व्हाट्सएप चैट और एक भूमि सौदे से संबंधित दस्तावेजों के बारे में पूछताछ की गई थी। आरोप है कि आबकारी नीति में कथित बदलाव के लिए आम आदमी पार्टी (आप) को रिश्वत के रूप में 100 करोड़ रुपये दिए गए थे। ईडी ने कविता (46) को हैदराबाद के बंजारा हिल्स स्थित उनके आवास से 15 मार्च को गिरफ्तार किया था।

दिल्ली में 2020 के दंगे के 11 आरोपी बरी

नई दिल्ली। दिल्ली की अदालत ने 2020 में उत्तरपूर्वी दिल्ली में हुए दंगों में शामिल 11 आरोपियों को बरी कर दिया। अतिरिक्त सत्र न्यायाधीश पुलस्त्य प्रमाचला ने 11 आरोपियों के खिलाफ मुकदमे की सुनवाई की जिनपर दंगे के दौरान गंगा विहार में संपत्ति जलाने और चोरी में शामिल होने का आरोप था। न्यायाधीश ने कहा कि मामले में आरोपी व्यक्तियों पर लगाए गये आरोपों को साबित नहीं किया जा सका, जिसकी वजह से इनको आरोपों से बरी किया जाता है। गोकलपुरी थाने में अंकित चौधरी, सुमित, पप्पू, विजय, आशीष कुमार, सौरभ कौशिक, भूपेन्द्र, शक्ति सिंह, सचिन कुमार, राहुल और योगेश के खिलाफ मुकदमा दर्ज किया था।

महिला का हाथ पकड़ा तो पीट-पीटकर हत्या

बुंदेलखंड यूनिवर्सिटी की घटना : हत्या से पहले रात भर ट्रैक्टर के पहिए से बांधकर रखा

झांसी, एजेंसी

बुंदेलखंड यूनिवर्सिटी में रात के समय महिला का हाथ पकड़ने पर लोगों ने युवक को पीट-पीटकर अधमरा कर दिया। इसके बाद लोगों ने उसे रस्सी से ट्रैक्टर के पहिए में बांधकर रखा। सुबह उसकी मौत हो गई। पुलिस ने सात लोगों को हिरासत में लिया है। मृतक की शिनाख्त नहीं हो सकी।

मध्यप्रदेश के पन्ना निवासी दो बहनें अपने पतियों के साथ बुंदेलखंड यूनिवर्सिटी में बाउंड्री वॉल का निर्माण करने गईं हैं। दोनों महिला पतियों के साथ यूनिवर्सिटी में ही झोपड़ी बनाकर रहती हैं। बुधवार रात महिला अपने पति के साथ झोपड़ी के बाहर चबूतरे पर सो रही थी। रात दो बजे नशे की हालत में एक युवक आया और महिला का हाथ पकड़कर खींचने लगा। महिला ने पति को जगाया तो युवक भागने लगा। महिला के पति ने युवक को पकड़ा और यूनिवर्सिटी के गार्ड को बुलाया। इस दौरान महिला के पति, गार्ड और लोगों ने युवक को बेरहमी से पीटा। सुबह पुलिस के पास ले जाने की बात कहते हुए लोगों ने युवक को ट्रैक्टर के पहिए में बांध दिया। गुरुवार सुबह उसकी मौत हो गई।

पुलिस ने दर्ज की गैर इरादतन हत्या की एफआईआर

गार्ड के कहने पर दोनों महिलाएं यूनिवर्सिटी चौकी पुलिस के पास पहुंची। महिलाओं ने पुलिस को पूरी घटना के बारे में बताया। पुलिस ने भगवानदास, नेता, हीरालाल सहित अज्ञात के खिलाफ गैर इरादतन हत्या का केस दर्ज किया है। अभी मृतक की शिनाख्त नहीं हो पाई है। शव को मेडिकल कॉलेज की मार्च्युरी में रखवाया गया है। इस मामले में पुलिस ने सात लोगों को हिरासत में लिया है। पुलिस का कहना है कि मृतक की शिनाख्त कराई जा रही है।

अब भ्रष्टाचारियों को जेल जाना ही पड़ेगा... ये मोदी की गारंटी

जयपुर व ऋषिकेश की चुनावी सभा में कांग्रेस सहित सभी विपक्षीदलों पर किए प्रहार

जयपुर/ऋषिकेश, एजेंसी

ऋषिकेश की जनसभा में प्रधानमंत्री मोदी के साथ मुख्यमंत्री पुष्कर सिंह धामी।

राजस्थान के करौली की चुनावी सभा में नरेन्द्र मोदी ने भ्रष्टाचार को लेकर विपक्षी दलों के गठबंधन 'इंडिया' पर निशाना साधा। कहा कि भ्रष्टाचारियों को जेल जाना ही पड़ेगा, ये मोदी की गारंटी है। इसके साथ ही उन्होंने कहा कि ये आम चुनाव विकसित भारत के संकल्प को नई ऊर्जा देने का चुनाव है।

मोदी ने कहा कि कांग्रेस का ना सिर्फ इतिहास खतरनाक है, बल्कि कांग्रेस के इरादे भी खतरनाक हैं। उन्होंने कहा कि कांग्रेस ऐसी पार्टी है जिसने युवाओं की नौकरी में भी लूट के मौके तलाशे और यहां राजस्थान में कांग्रेस सरकार के संरक्षण में 'पेपर लीक' उद्योग खड़ा हो गया। प्रधानमंत्री ने कहा कि मोदी ने आपको गारंटी दी थी कि भाजपा की सरकार आएगी और पेपर लीक माफिया जेल के भीतर दिखाई देंगे। आज मोदी की गारंटी पूरी हुई कि नहीं? आज राजस्थान ही नहीं पूरे देश में भ्रष्टाचारियों पर कड़ी कार्रवाई हो रही है। ऋषिकेश की चुनावी सभा में प्रधानमंत्री मोदी ने ऋषिकेश में प्रधानमंत्री ने कहा कि गढ़वाल में भी देश के अन्य हिस्सों की तरह लहर दिखाई दे रही है।

गुरुवार को आईडीपीएल के हॉकी मैदान में हुई रैली में प्रधानमंत्री ने कहा कि जब-जब देश में कमजोर और अस्थिर सरकार आई है, तब-तब दुश्मनों ने फायदा उठाया है। भारत में तब आतंकवाद ने पैर पसारे लेकिन आज मोदी की मजबूत सरकार है इसलिए आतंकवादियों को घर में घुसकर मारा जाता है। अब भारत का तिरंगा युद्ध क्षेत्र में भी सुरक्षा की गारंटी बन गया है। उन्होंने कहा कि देश के लोगों ने पूर्ण बहुमत वाली सरकारों का काम देखा है। सात दशक बाद जम्मू कश्मीर से आर्टिकल 370 खत्म करने का साहस, तीन तलाक के खिलाफ कानून, महिलाओं को लोकसभा और विधानसभाओं में आरक्षण, सामान्य वर्ग के गरीबों को भी 10% आरक्षण देने का काम किया।

विपक्ष को निशाने पर लेते हुए कहा कि कांग्रेस की सरकार होती तो वन रैंक-वन पेंशन कभी भी लागू नहीं होता। हमने पूरा करने की गारंटी दी थी और पूरा भी करके दिखाया। कांग्रेस का दावा था कि वन रैंक-वन पेंशन लागू होने पर पूर्व सैनिकों को 500 करोड़ रुपये देंगे। मोदी ने वन रैंक-वन पेंशन लागू करके एक लाख करोड़ रुपये से ज्यादा पूर्व सैनिकों के बैंक खाते में पहुंचा दिए। उत्तराखंड में भी साढ़े तीन हजार करोड़ रुपये से ज्यादा सैनिक परिवारों को मिले हैं। कांग्रेस शासन के समय में तो सैनिकों के पास बुलेटप्रूफ जैकेट तक की कमी रहती थी। लेकिन भाजपा सरकार ने अपने सैनिकों को भारत में बनी बुलेटप्रूफ जैकेट दी। आज देश में ही आधुनिक रायफल से लेकर लड़ाकू विमान बन रहे हैं।

कांग्रेस ने मां गंगा के अस्तित्व पर उठाए थे सवाल

प्रधानमंत्री ने कहा कि कोई भी उत्तराखंडी नहीं भूल सकता है कि कांग्रेस ने हरिद्वार में हर की पैड़ी पर मां गंगा के अस्तित्व पर सवाल उठाए और कहा कि हर की पैड़ी एक नहर के किनारे बसी है। उन्होंने कहा कि उनकी पहचान उत्तराखंड की पहचान ब्रह्मकमल से जुड़ी हुई है।

कोर्ट ने कहा, ईडी के सामने पेश हों कांग्रेस विधायक

नई दिल्ली। सुप्रीम कोर्ट ने हरियाणा के कांग्रेस विधायक धरम सिंह छोकर को धनशोधन मामले में ईडी के समक्ष पेश होने को कहा है। न्यायमूर्ति संजीव खन्ना और न्यायमूर्ति दीपांकर दत्ता ने विधायक छोकर को मौखिक रूप से सुरक्षा दी और एजेंसी से कहा कि अगर उन्हें गिरफ्तार करने की जरूरत हो तो वह अदालत के समक्ष आवेदन दायर करे। पीठ ने प्रवर्तन निदेशालय की तरफ से पेश हुए अतिरिक्त सॉलिसिटर जनरल एस वी राजू से कहा, ''हम इसे आदेश में दर्ज नहीं कर रहे लेकिन आपसे कह रहे हैं कि अगर उन्हें गिरफ्तार करना है तो आवेदन करें।

बेकाबू डंपर ने दो बाइकों को रौंदा दंपती समेत पांच की गई जान

- एक बाइक पर दंपती और दूसरी पर तीन दोस्त अपने करीबी के घर ईद मिलने जा रहे थे
- भीड़ ने किया नेशनल हाईवे जाम, जिलाधिकारी और पुलिस अधीक्षक ने बमुश्किल शांत कराया

कार्यालय संवाददाता, पीलीभीत

अमृत विचार : पांच परिवारों की ईद की खुशियां सड़क हादसे की भेंट चढ़ गई। बरेली-हरिद्वार नेशनल हाईवे पर बेकाबू डंपर ने दो बाइकों को रौंद दिया। इसमें ईद मिलने जा रहे दंपती और तीन दोस्तों की मौत हो गई। गुस्साए लोगों ने हाईवे जाम कर दिया। डीएम-एसपी ने बमुश्किल लोगों को शांत किया।

ईद के उल्लास में डूबे अड़ौली निवासी उवैस (32) व उनकी पत्नी साफरा बेगम (30) और दूसरी बाइक पर ग्राम विलई पसियापुर निवासी आकिब (21) पुत्र हसीन, परेवा वैश्य गांव निवासी अरबाज (26) पुत्र अकील व साहिब (25) पुत्र शाहिद अपने रिश्तेदारों से ईद मिलने जा रहे थे। जहानाबाद थाना क्षेत्र में ग्राम निसरा बरात बोझ के पास तेज गति डंपर ने दोनों बाइकों को रौंद दिया। हादसे में पांचों की मौत हो गई। सड़क पर पांच लाशें देख परिजन व अन्य लोग गुस्से पर काबू नहीं कर पाए और हाईवे पर जाम लगाकर हंगामा शुरू कर दिया। सीओ सदर प्रतीक दहिया, इंस्पेक्टर मुकेश शुक्ला मौके पर पहुंचे और लोगों को समझाने की कोशिश की, लेकिन लोग शांत नहीं हुए। इस बीच डीएम संजय कुमार सिंह, एसपी अविनाश पांडेय व अन्य अधिकारी पहुंच गए। डीएम-एसपी ने डंपर चालक को जल्द गिरफ्तार करने का आश्वासन दिया। इसके बाद लोग हाईवे से हटे।

हरियाणा में स्कूल बस पलटी, 6 की मौत

चंडीगढ़, एजेंसी। हरियाणा के महेंद्रगढ़ जिले में गुरुवार को स्कूल के बच्चों को लेकर जा रही बस पेड़ से टकराकर पलट गई, जिससे छह बच्चों की मौत हो गई और 20 घायल हो गए। मामले में प्रधानाध्यापक और बस चालक समेत तीन लोगों की गिरफ्तारी हुई है। हादसे के समय बस चालक के नशे में होने की पुष्टि हुई है। राज्य की शिक्षा मंत्री सीमा त्रिखा ने बताया कि निजी स्कूल को कारण बताओ नोटिस भेजकर पूछा गया है कि ईद पर छुट्टी होने के बावजूद यह कैसे खुला था। राष्ट्रपति द्रौपदी मुर्मू, प्रधानमंत्री नरेन्द्र मोदी, केंद्रीय गृह मंत्री अमित शाह ने घटना पर दुख जताया है। दुर्घटना कनीना में उन्हाणी गांव के पास सुबह 8.30 बजे उस वक्त हुई जब बस प्राथमिक से माध्यमिक कक्षाओं के 40 बच्चों को लेकर जीएल पब्लिक स्कूल जा रही थी। पुलिस के अनुसार, मृतक छात्रों में सत्यम, युवराज, वंश, रिकी, अंशू और यकुश हैं। चालक धर्मेंद्र तेजी से बस चला रहा था और नियंत्रण खो बैठा, जिससे वह पेड़ से टकराकर पलट गई। महेंद्रगढ़ एसपी अर्श वर्मा ने बताया कि चालक को मौके से गिरफ्तार किया गया है। पुलिस ने स्कूल की प्रधानाध्यापक दीप्ति और होशियार सिंह को भी गिरफ्तार किया है। भाजपा अध्यक्ष जे पी नड्डा, राज्यपाल बंडारू दत्तात्रेय, मुख्यमंत्री नायब सिंह सैनी, राहुल गांधी, भूपेंद्र सिंह हुड्डा और रणदीप सुरजेवाला ने घटना पर गहरा दुख व्यक्त किया।

बिजनौर से सांसद मलूक नागर बसपा छोड़ रालोद में शामिल

लखनऊ, अमृत विचार: बिजनौर के सांसद मलूक नागर गुरुवार को बसपा से इस्तीफा देकर राष्ट्रीय लोकदल में शामिल हो गए हैं। रालोद मुखिया जयंत चौधरी ने उन्हें सदस्यता दिलाई है। मलूक नागर के साथ मेरठ के पूर्व मंत्री लखीराम नागर, पूर्व जिला पंचायत अध्यक्ष सुधा नागर ने भी बसपा छोड़ दिया। मालूक नागर को रालोद में राष्ट्रीय महासचिव बनाया गया है। तारीफ सिंह को भी यही जिम्मेदारी दी गई है। महेश आर्य, जगपाल सिंह सचिव बनाए गए हैं।

बसपा प्रमुख मायावती को भेजे इस्तीफे में मलूक नागर ने पार्टी छोड़ने की वजह बताई है। सांसद ने अपने पत्र में कहा कि पार्टी के लिए ईमानदारी से काम किया। ऐसा पहली बार हो रहा है कि ना तो विधायकी लड़ने दी गई और ना ही सांसदी के लिए टिकट दिया गया। इसलिए नए राजनीतिक ठिकाने पर जा रहा हूं। दरअसल, मायावती ने नागर का टिकट काटकर बिजनौर से चौधरी विजेंद्र सिंह को प्रत्याशी बनाया है। वहीं, एनडीए से रालोद के खाते में आई बिजनौर की सीट पर चंदन चौहान उम्मीदवार हैं।

हजारा नहर में 9 लोग डूबे, पांच लापता

कार्यालय संवाददाता, कासगंज

रोते-बिलखते परिजनों को सांत्वना देते आला अधिकारी व जनप्रतिनिधि।

- एटा के रहने वाले हैं सभी, झाल पर लगे ईद के मेले में आए थे

अमृत विचार : ईद पर झाल पर लगे मेले में आए एटा जिले के नौ दोस्त हजारा नहर में डूब गए। गोताखोरों और फ्लड यूनिट ने चार दोस्तों को निकाल लिया, जबकि पांच का देर शाम तक पता नहीं चला।

गुरुवार दोपहर को एटा के गांव नगला पोता के मुजाहिद (17) पुत्र मेहंदी हसन, सलमान (17) पुत्र युसूफ, आसिफ (18) पुत्र अतीक, इस्लाम नगर के शाहिद (16) पुत्र हाशिम, नगला पोता के सोहेल पुत्र छोटे, फैजान पुत्र सत्तार, फरमान पुत्र मुन्ने, रोहित पुत्र रफीक एवं निधौली रोड के अभिषेक शर्मा गांव नदरई के पास बने झाल पर ईद के मेले में घूमने आए थे। सभी दोस्त हजारा नहर नहाने पहुंचें। देखते ही देखते सभी डूबने लगे। ग्रामीण गोताखोर नहर में कूद पड़े। पास ही में डेरा डाले पीएसी फ्लड यूनिट के जवान भी पहुंच गए। सोहेल, फैजान, फरमान, रोहित को निकाल लिया जबकि अन्य पांच दोस्त लापता हैं। उनकी तलाश में गोताखोर जुटे हैं। डीएम सुधा वर्मा, एसपी अपर्णा रजत कौशिक, एडीएम राकेश पटेल, एएसपी राजेश भारतीय, सीओ सिटी अजीत चौहान, विधायक सदर देवेंद्र राजपूत नहर पर पहुंचे। देर शाम तक उनकी तलाश जारी रही। एसपी अपर्णा रजत कौशिक ने बताया कि नौ दोस्त हजारा नहर में नहाने गए और डूब गए। चार को बचा लिया गया जबकि पांच की तलाश जारी है।

आईएएस परमपाल कौर का इस्तीफा, भाजपा में शामिल

चंडीगढ़। आईएएस परमपाल कौर अपने इस्तीफे की स्वीकृति को लेकर चल रहे नाटक के बीच पंजाब सरकार में अपनी सेवा से स्वैच्छिक सेवानिवृत्ति लेने के बाद गुरुवार को भारतीय जनता पार्टी में शामिल हो गईं। वरिष्ठ अकाली नेता सिकंदर सिंह मलूका की पुत्रवधू परमपाल कौर लोकसभा चुनाव में बठिंडा सीट से भाजपा की उम्मीदवार हो सकती हैं। वह और उनके पति गुरप्रीत सिंह नयी दिल्ली में भाजपा के पंजाब मामलों के प्रभारी विजय रूपाणी की मौजूदगी में भाजपा में शामिल हुईं। इससे पहले पंजाब के मुख्यमंत्री भगवंत सिंह मान ने ट्वीट कर कहा था कि आईएएस अधिकारी का इस्तीफा पंजाब सरकार ने स्वीकार नहीं किया है और कहा कि पद से इस्तीफा देने से पहले उन्हें कुछ प्रोटोकॉल का पालन करना चाहिए था। बाद में कार्मिक एवं प्रशिक्षण विभाग (डीओपीटी) ने स्वैच्छिक सेवानिवृत्ति योजना के अंतर्गत कौर के आवेदन को स्वीकार करने की घोषणा की।

कांग्रेस के गारंटी कार्ड को रोकने के लिए भाजपा पहुंची आयोग

बेंगलुरु। चुनावी नैतिकता और निष्पक्ष प्रचार प्रथाओं पर एक महत्वपूर्ण चिंता व्यक्त करते हुए कर्नाटक भाजपा ने गुरुवार को चुनाव आयोग (ईसीआई) से राहुल गांधी और एआईसीसी अध्यक्ष मल्लिकार्जुन खड़गे द्वारा हस्ताक्षरित कांग्रेस पार्टी के गारंटी कार्ड के वितरण को रोकने की अपील की।

भाजपा ने दलील दिया कि क्यूआर कोड से सजे इन कार्डों के वितरण से कर्नाटक में आगामी लोकसभा चुनाव में कांग्रेस को अनुचित लाभ प्राप्त हो सकता है। इसके अतिरिक्त, भाजपा ने व्यक्तिगत मतदाता विवरण के संग्रह पर आपत्ति व्यक्त किया, जो कथित रूप से इन कार्डों द्वारा प्राप्त होना आसान है। भाजपा ने कहा कि यह आदर्श आचार संहिता का स्पष्ट उल्लंघन है। अगर इन कार्डों का उपयोग वास्तव में व्यक्तिगत मतदाता विवरण एकत्रित करने के लिए किया जा रहा है, जैसा कि भाजपा ने आरोप लगाया है, तो यह मतदाता गोपनीयता अधिकारों का उल्लंघन करके और चुनावी दिशा-निर्देशों का उल्लंघन करके इस मुद्दे को जटिल बना सकता है। इसलिए, भाजपा ने चुनाव आयोग के हस्तक्षेप की मांग की है।

भदोही से रमेश बिंद की जगह डॉ. विनोद को टिकट

राज्य ब्यूरो, लखनऊ

- चिकित्सक विनोद कुमार बिंद मिर्जापुर की मझवां विधान सभा सीट से विधायक भी हैं

अमृत विचार: भाजपा ने भदोही सीट से डॉ. विनोद बिंद को उम्मीदवार बनाया है। भाजपा की गुरुवार को जारी विज्ञप्ति में इसकी जानकारी दी गई। पार्टी ने वर्तमान सांसद डॉ. रमेश चन्द्र बिंद की जगह डॉ. विनोद बिंद मिर्जापुर के मझवां से विधायक को टिकट दिया हैं।

डॉ. विनोद दिसंबर 2022 में वाराणसी और जून 2023 में भदोही के टोल प्लाजा पर हुए विवाद को लेकर चर्चा में रहे हैं। दोनों ही मामलों में विनोद के समर्थकों के खिलाफ मुकदमे दर्ज किए गए थे। वहीं, भदोही सीट सपा प्रमुख अखिलेश यादव ने टीएमसी को दी है। यहां से ललितेश पति त्रिपाठी चुनाव लड़ रहे हैं।

साल 2022 के विधानसभा चुनाव में मिर्जापुर के मझवां से सपा से टिकट मांग रहे डॉ. विनोद कुमार बिंद को निराशा हाथ लगी थी। आखिरी समय में उन्होंने निषाद पार्टी का दामन थामा था और फिर एनडीए के प्रत्याशी के तौर पर जीत दर्ज की थी। वर्तमान सांसद रमेश चन्द्र बिंद को लेकर पार्टी के अंदर ही नहीं आमजन में भी नाराजगी थी।

आचार संहिता के उल्लंघन मामले में बृजभूषण को नोटिस

गोंडा (उप्र), एजेंसी। जिला निर्वाचन अधिकारी के निर्देश पर गुरुवार को कैसरगंज संसदीय क्षेत्र से भाजपा के सांसद बृजभूषण शरण सिंह को आदर्श आचार संहिता के उल्लंघन के आरोप में नोटिस जारी हुआ है। साथ ही सपा उम्मीदवार श्रेया वर्मा के खिलाफ प्राथमिकी दर्ज की गई है। डीएम/जिला निर्वाचन अधिकारी नेहा शर्मा ने बताया कि कैसरगंज सीट से सांसद बृजभूषण शरण सिंह द्वारा अनुमति बिना एक दर्जन से अधिक वाहनों के साथ क्षेत्र में जनसंपर्क करने तथा धारा 144 का उल्लंघन के आरोप में कार्रवाई हुई है।

एप्पल का अलर्ट, हैकर्स के टारगेट पर नेताओं के फोन

नई दिल्ली, एजेंसी

- यह सूचना ऐसे समय आई है जब भारत समेत करीब 60 देशों में इस साल चुनाव होने जा रहे

एप्पल ने कहा है कि भारत समेत दुनिया के 91 देश के यूजर्स किसी भी वक्त पेगासस जैसे स्पाइवेयर के शिकार हो सकते हैं। स्पाइवेयर हमलों की जद में आने वाले लोगों में पत्रकार, कार्यकर्ता, राजनेता और राजनयिक शामिल हैं। यह सूचना ऐसे समय आई है जब भारत समेत करीब 60 देशों में इस साल चुनाव होने जा रहे हैं।

इसी तरह का अलर्ट एप्पल ने पिछले साल अक्तूबर में विपक्ष के कई नेताओं को भेजा था जिसके बाद काफी विवाद भी हुआ था। इससे पहले आईफोन पर हुए पेगासस अटैक को लेकर साल 2021 में सुप्रीम कोट ने एक कमिटी बनाने का आदेश दिया था जिसके पास इस अटैक के जांच की जिम्मेदारी थी। बता दें कि पेगासस स्पाइवेयर को इस्रायल की कंपनी एनएसओ ग्रुप ने तैयार किया है। पेगासस की मदद से किसी भी फोन को हैक किया जा सकता है और यूजर को इस हैकिंग के बारे में भनक तक नहीं लगेगी। एप्पल ने कहा कि भाड़े के स्पाइवेयर हमलों की कीमत लाखों डॉलर होती है। इसके अलावा हमले की अवधि कम होने से उनका पता लगा पाना और उन्हें रोक पाना खासा मुश्किल हो जाता है। इसके अलावा अधिकांश उपयोगकर्ताओं पर ऐसे हमले कभी भी नहीं किए जाते हैं।

कंपनी ने कहा, नागरिक समाज संगठनों, प्रौद्योगिकी फर्मों और पत्रकारों से मिली सूचनाओं और शोध से पता चलता है कि इसपर आने वाली ऊंची लागत और जटिलता को देखते हुए ये हमले ऐतिहासिक रूप से सरकारी पक्षों से जुड़े रहे हैं। अगस्त 2022 में इस कमिटी ने कहा था कि 29 मोबाइल फोन की जांच की गई जिसमें पेगासस स्पाइवेयर के होने का कोई सबूत नहीं मिला। उस दौरान भारत के कई पत्रकारों, सामाजिक कार्यकर्ताओं के फोन को पेगासस के जरिए मॉनिटर करने का दावा किया गया था। इस घटना के बाद से एप्पल अपने यूजर्स को संभावित हैकिंग को लेकर पहले ही अलर्ट भेज देता है।

इनमें सरकारी की तरफ से भाड़े के स्पाइवेयर विकसित करने वाली निजी कंपनियां भी शामिल हैं जिनमें एनएसओ ग्रुप का स्पाइवेयर पेगासस भी है।

इसे लें गंभीरता से

कंपनी ने कहा किएप्पल ऐसे हमलों का पता लगाने के लिए पूरी तरह से आंतरिक खतरे-खुफिया जानकारी और जांच पर निर्भर करती है। हालांकि, हमारी जांच कभी भी पूरी तरह निश्चित नहीं हो सकती है लेकिन खतरे की ये सूचनाएं अत्यधिक भरोसे वाले अलर्ट हैं। इसे गंभीरता से लिया जाना चाहिए।

सियासी हलचल

कल बहेड़ी में जनसभा करेंगे मुख्यमंत्री योगी आदित्यनाथ

बरेली, अमृत विचार : मुख्यमंत्री योगी आदित्यनाथ शनिवार को पीलीभीत के भाजपा प्रत्याशी जितिन प्रसाद के समर्थन में बहेड़ी के रामलीला मैदान में दोपहर तीन बजे जनसभा करेंगे। बृहस्पतिवार को पार्टी पदाधिकारियों ने जनसभा स्थल पर तैयारियों का जायजा लिया। जिलाध्यक्ष पवन शर्मा ने बताया कि जनसभा की तैयारियां पूरी हो चुकी हैं।

भाजपा प्रत्याशी छत्रपाल ने व्यापारियों से किया संपर्क

बरेली, अमृत विचार : भाजपा प्रत्याशी छत्रपाल गंगवार ने गुरुवार को व्यापार मंडल के महामंत्री राजेन्द्र गुप्ता के आवास पर व्यापारियों से संपर्क किया। राजेंद्र गुप्ता ने कहा कि व्यापारी हमेशा ऐसे प्रत्याशी का चयन करना चाहता हैं जो क्षेत्र में शांति व्यवस्था बनाने में अहम भूमिका निभाए। संजीव चांदना, दुर्गेश खटवानी, राजेश जसोरिया, राजीव अग्रवाल, पीयूष खंडेलवाल, संतोष गुप्ता, आशीष शर्मा, दर्शन लाल भाटिया, प्रेम शंकर गुप्ता आदि मौजूद रहे।

गृहमंत्री और रक्षामंत्री का त्रिशूल एयरपोर्ट पर आज चेंजओवर

बरेली, अमृत विचार : गृहमंत्री अमित शाह और रक्षामंत्री राजनाथ सिंह का शुक्रवार को त्रिशूल एयरपोर्ट पर अलग-अलग समय में चेंजओवर होना है। इसके लिए पुलिस-प्रशासन की ओर से सुरक्षा के कड़े इंतजाम किए गए हैं। अधिकारियों के मुताबिक गृह मंत्री पहले मुरादाबाद में जनसभा में शामिल होंगे। इसके बाद दोपहर 1:25 बजे वह त्रिशूल एयरबेस पर पहुंचेंगे, जहां पर पांच मिनट के चेंजओवर के बाद 1:30 बजे उड़ान भरेंगे। वहीं, रक्षामंत्री उत्तराखंड के काशीपुर से पांच बजे त्रिशूल एयरपोर्ट पर पहुंचेंगे और पांच मिनट के चेंजओवर के बाद दिल्ली के लिए रवाना हो जाएंगे। इसके अलावा 5:15 बजे डिप्टी सीएम बृजेश पाठक भी एयरपोर्ट पर पहुंचेंगे और 5:25 बजे वे लखनऊ के लिए उड़ान भरेंगे।

समाजवादी पार्टी ने ईदगाह में लगाया ईद मिलन कैंप

बरेली, अमृत विचार : समाजवादी पार्टी ने गुरुवार को बाकरगंज स्थित ईदगाह पर ईद मिलन कैंप लगाया। इस दौरान जिलाध्यक्ष शिवचरन कश्यप, महानगर अध्यक्ष शमीम खां सुल्तानी, बरेली लोकसभा क्षेत्र के प्रत्याशी प्रवीण सिंह ऐरन, कांग्रेस महानगर अध्यक्ष अजय शुक्ला ने गले मिलकर लोगों को ईद की बधाई दी। यहां के बाद पार्टी नेता प्रत्याशी के साथ सलमान मियां के निवास पर बधाई देने गए। असजद रजा कादरी से मुलाकात कर ईद की बधाई दी। कैंप में कांग्रेस के पूर्व जिलाध्यक्ष सुरेन्द्र पांडेय, सपा के संजीव यादव, प्रमोद बिष्ट, रविंद्र यादव, पंडित दीपक शर्मा, मो. साजिद, शिव प्रताप यादव, धीरज यादव हैप्पी, सय्यद जमील, अहमद, नाजिम कुरैशी आदि मौजूद रहे।

नीरज मौर्य ने लोगों से मिलकर दी ईद की मुबारकबाद

बरेली, अमृत विचार : समाजवादी पार्टी के आंवला प्रत्याशी नीरज मौर्य ने गुरुवार को लोगों से मिलकर ईद की मुबारकबाद दी। उन्होंने सिरौली क्षेत्र में कांग्रेस के जिलाध्यक्ष अशफाक सकलैनी के साथ भ्रमण किया। इस दौरान आंवला विधानसभा क्षेत्र अध्यक्ष डॉ. इंद्रपाल यादव, पूर्व विधायक महिपाल सिंह यादव और पूर्व ब्लाक प्रमुख मझगवां इंद्रपाल सागर, जगपाल यादव, अमित राज रंजन आदि मौजूद रहे।

भाजपा नेताओं ने बूथ अध्यक्ष सम्मेलन की रूपरेखा बनाई

बरेली, अमृत विचार : प्रेमनगर में भाजपा के शहर विधानसभा कार्यालय पर गुरुवार को महानगर अध्यक्ष अधीर सक्सेना ने बैठक की, जिसमें शहर और कैंट विधानसभा बूथ अध्यक्ष सम्मेलन की रूपरेखा बनाई। सोशल मीडिया वालंटियर, एनजीओ के पदाधिकारियों की बैठक में जिम्मेदारियां तय की गईं। लोकसभा सहसंयोजक डॉ. केएम अरोड़ा, मीडिया प्रभारी बंटी ठाकुर, विष्णु अग्रवाल, विपिन भास्कर, गौरव गुप्ता, पुष्पेंद्र शुक्ला, मोहित, सत्येंद्र पांडेय, निर्भय तिवारी रहे।

कार्यकर्ता शपथ लें, अपना बूथ सबसे अधिक वोटों से जिताएंगे

बरेली, अमृत विचार : मीरगंज विधानसभा क्षेत्र में श्रीराम बैंक्वेट हॉल में बृहस्पतिवार को बूथ अध्यक्षों के सम्मेलन में मुख्य अतिथि मंत्री धर्मपाल सिंह ने कहा कि सभी कार्यकर्ता शपथ लें कि उनका बूथ सबसे ज्यादा वोटों से जीतेगा। सांसद संतोष गंगवार ने कहा कि लोकसभा प्रत्याशी को वोट देकर प्रधानमंत्री के हाथों को मजबूत करने का काम करें। लोकसभा प्रत्याशी छत्रपाल सिंह गंगवार ने कहा कि मेरा बूथ सबसे मजबूत के आधार पर बूथ अध्यक्ष काम करें। जिला प्रभारी चौधरी देवेंद्र सिंह ने कहा कि बूथ अध्यक्ष का कार्य सबसे ज्यादा जिम्मेदारी का होता है। लोकसभा संयोजक राजकुमार शर्मा, विधायक डॉ. डीसी वर्मा, सोमपाल शर्मा, भगवान सिंह गंगवार, ब्लॉक प्रमुख कृष्ण गोपाल गंगवार, सत्येंद्र सिंह यादव, तेजपाल फौजी आदि मौजूद रहे।

आंवला : 2017 से 2022 के बीच भाजपा का 87 हजार वोट बढ़ा और सपा का करीब दो लाख

भाजपा की बढ़त भी घटी, 2017 में पांचों सीटों पर डेढ़ लाख से ज्यादा वोटों की थी, 2022 में रह गई 40 हजार

कार्यालय संवाददाता, बरेली

- 2017 की तुलना में दो लाख वोट ज्यादा पाकर भी सपा सिर्फ शेखूपुर जीती
- कांग्रेस के साथ मिलकर लड़ा चुनाव फिर भी माफिक नहीं बने समीकरण

अमृत विचार : आंवला संसदीय क्षेत्र में हुए विधानसभा चुनाव 2017 और 2022 के आंकड़े भाजपा और सपा के बीच उतार-चढ़ाव के साथ वोटरों के मिजाज के तमाम रहस्य अपने अंदर समेटे हुए हैं। 2017 का चुनाव सपा और कांग्रेस ने मिलकर लड़ा था लेकिन फिर भी भाजपा का प्रदर्शन काफी बेहतर रहा लेकिन 2022 में इसमें उल्लेखनीय गिरावट के साथ पार्टी ने शेखूपुर की सीट भी गंवा दी। 2017 में उसने पांचों सीटों पर डेढ़ लाख से ज्यादा वोट पाए थे, लेकिन 2022 में उसकी यह बढ़त सिर्फ 40 हजार वोटों की रह गई।

आंवला संसदीय क्षेत्र में बरेली जनपद की आंवला, फरीदपुर (सुरक्षित) और बिथरी चैनपुर समेत तीन सीटें हैं और बदायूं की शेखूपुर और दातागंज समेत दो। 2017 के विधानसभा चुनाव में आपसी गठबंधन के तहत दातागंज में कांग्रेस ने उम्मीदवार उतारा था, बाकी चारों सीटों पर सपा के उम्मीदवार थे। गठबंधन के बावजूद इस चुनाव में उनका प्रदर्शन काफी खराब रहा और पांचों सीटों में न सपा कोई सीट जीती न कांग्रेस। कांग्रेस को दातागंज की सीट पर पूरे संसदीय क्षेत्र के कुल वोटों का सिर्फ तीन प्रतिशत मिला। आंवला, शेखूपुर, फरीदपुर और बिथरी समेत चार सीटों पर सपा 24.9 प्रतिशत वोट पा सकी। भाजपा का कुल वोट प्रतिशत 39 था। सपा से करीब 14 प्रतिशत ज्यादा वोट पाकर उसने पांचों सीटों पर जीत हासिल की थी।

यह चुनाव बसपा ने अकेले लड़ा था लेकिन फिर भी पांचों सीटों पर उसका वोट प्रतिशत 24.6 रहा जो सपा की तुलना में सिर्फ 0.3 और सपा-कांग्रेस गठबंधन के मुकाबले सिर्फ 3.3 प्रतिशत ही कम था लेकिन फिर भी उसे एक भी सीट नहीं मिली। पांचों सीटों पर वह तीसरे नंबर पर रही। आंवला में भाजपा के प्रत्याशी धर्मपाल सिंह सबसे कम करीब साढ़े तीन हजार वोटों के ही अंतर से जीते लेकिन फिर भी उन्हें सरकार में कैबिनेट मंत्री बनाया गया था।

विधानसभा चुनाव 2022 में वोटों के खेल की कहानी काफी-कुछ पलट गई। 2017 की तुलना में पांचों सीटों पर भाजपा की कुल बढ़त 1,50,274 से घटकर 40,562 पर आ गिरी। यह गिरावट 70 फीसदी से भी ज्यादा की थी। भाजपा का कुल वोट 5.7 प्रतिशत बढ़कर 44.7 पर जरूर पहुंचा, लेकिन अकेले चुनाव लड़ने के बावजूद सपा के वोट में 16 प्रतिशत से ज्यादा वृद्धि हुई और वह 24.9 से 41.1 पर पहुंच गया। हालांकि इसके बावजूद भाजपा ने बिथरी, फरीदपुर, दातागंज और आंवला समेत चार सीटें जीत लीं। समाजवादी पार्टी सिर्फ शेखूपुर की सीट जीत पाई। सबसे कम अंतर इस बार फरीदपुर सीट पर रहा।

24 18वीं लोकसभा का चक्रव्यूह

रसातल में पहुंच गई बसपा, कांग्रेस का भी बस नाम रह गया

2017 के चुनाव में भाजपा को पांचों सीटों पर चार लाख 16 हजार 30 वोट मिले थे, चार सीटों पर सपा को दो लाख 65 हजार 756 और एक सीट पर कांग्रेस को 32,243। पांच सीटों पर बसपा का कुल वोट दो लाख 62 हजार 836 था। 2022 के चुनाव में भाजपा को 87 हजार वोट ज्यादा मिलने के बावजूद उसकी बढ़त घट गई। सपा इस चुनाव में 1.98 वोट ज्यादा पाकर दो लाख 65 हजार 756 से चार लाख 62 हजार 903 वोटों पर पहुंच गई। बसपा इस चुनाव में बुरी तरह बिखर गई। उसका वोट प्रतिशत 24.6 से घटकर 9.9 पर रह गया। 2017 के चुनाव में उसे 2.65 वोट मिले थे लेकिन 2022 में एक लाख 11 हजार 481 ही रह गए। कांग्रेस को पांचों सीटों पर एक प्रतिशत से भी कम वोट मिल पाया।

लोकसभा चुनाव में बढ़ी भाजपा, विधानसभा चुनाव में घटी

आंवला में भी पिछले कई चुनावों का एक और आश्चर्यजनक तथ्य यह है कि भाजपा को लोकसभा चुनाव की अपेक्षा विधानसभा चुनाव में कम वोट मिले। 2009 के लोकसभा चुनाव में उसे 30.7 प्रतिशत वोट मिले तो 2012 के विधानसभा चुनाव में उसका वोट प्रतिशत 13.3 ही रह गया। इसके बाद 2014 के चुनाव में उसने प्रचंड बढ़त ली और 41.2 प्रतिशत पर पहुंच गई लेकिन 2017 के विधानसभा चुनाव में फिर पांचों सीटों पर उसका वोट प्रतिशत फिर घटकर 39 पर आ गया। 2019 के लोकसभा चुनाव में उसके वोटों में फिर 10.3 प्रतिशत की वृद्धि हुई और उसने 51.5 प्रतिशत पर पहुंचकर दूसरी किसी पार्टी की जीत की संभावना खत्म कर दी, लेकिन 2022 के चुनाव में उसका वोट फिर करीब सात प्रतिशत घट गया। काफी दिलचस्प यह है कि सपा के वोटों में इतना उतार-चढ़ाव नहीं हुआ। लोकसभा चुनाव 2019 में उसे 29.6 और विधानसभा चुनाव 2012 में 29.5 प्रतिशत वोट मिले। लोकसभा चुनाव 2014 में भी उसका वोट प्रतिशत ज्यादा नहीं गिरा और 27.3 प्रतिशत रहा और 2017 के विधानसभा चुनाव में थोड़ा और गिरकर 24.9 पर आ गया। लोकसभा चुनाव 2019 में यहां गठबंधन के तहत बसपा लड़ी। विधानसभा चुनाव 2022 में सपा का वोट प्रतिशत बढ़कर 41.1 पर पहुंच गया।

2022 : सपा रही थी सरकारी कर्मचारियों की पसंद

बरेली, अमृत विचार : पुरानी पेंशन और वन रैंक वन पेंशन जैसे कई मुद्दों का असर था कि विधानसभा चुनाव 2022 में जिले की आठ सीटों पर सरकारी कर्मचारियों की पसंद भाजपा के बजाय सपा रही। पोस्टल बैलेट से मतदान के आंकड़े यह कहानी बयां कर रहे हैं। सिर्फ बरेली सीट पर भाजपा को ज्यादा वोट मिले। इस चुनाव में आंवला सीट पर पोस्टल बैलेट से 531 वोट पड़े, जिसमें सपा के राधाकृष्ण शर्मा को 302 और भाजपा के धर्मपाल सिंह को 167 वोट ही मिले। बहेड़ी सीट पर पोस्टल बैलेट पर पड़े 888 वोटों में से सपा के अताउर रहमान को 506 और भाजपा के छत्रपाल सिंह को 333 वोट मिले। बरेली सीट पर 1730 पोस्टल बैलेट वोटों में से भाजपा के डॉ. अरुण को 861 और सपा के राजेश अग्रवाल को 713 वोट मिले। बरेली कैंट सीट पर 1198 वोटों में से सपा की सुप्रिया ऐरन को 667 और भाजपा के संजीव अग्रवाल को 434, भोजीपुरा में 895 वोटों में से सपा के शहजिल इस्लाम को 449 और भाजपा के बहोरन लाल मौर्य को 270 वोट, बिथरी चैनपुर में 1023 वोटों में से सपा के अगम मौर्य को 546 और भाजपा के डॉ. राघवेंद्र शर्मा को 354 वोट, फरीदपुर में 821 वोटों में से सपा के विजय पाल सिंह को 545 और भाजपा के प्रो. श्याम बिहारी को 215, मीरगंज में 661 वोटों में से सपा के सुल्तान बेग को 340 और भाजपा के डॉ. डीसी वर्मा को 244 वोट और नवाबगंज में 924 वोटों में सपा के भगवत सरन को 591 और भाजपा के डॉ. एमपी आर्या को 284 वोट ही मिले।

- **पोस्टल बैलेट से हुए मतदान में जिले की नौ सीटों में से बरेली को छोड़कर बाकी सभी सीटों पर सपा को मिले ज्यादा वोट**

आचार संहिता के उल्लंघन पर ग्रुप एडमिन होंगे जवाबदेह

बरेली, अमृत विचार : लोकसभा चुनाव में सोशल मीडिया पर भड़काऊ पोस्ट डालने और आचार संहिता के उल्लंघन पर सोशल मीडिया अकाउंट के ग्रुप एडमिन जिम्मेदार होंगे। प्रशासन की ओर से व्हाट्सएप ग्रुपों की निगरानी की जा रही है। प्रशासन ने ग्रुप एडमिन को निर्देश दिए कि वह खुद नियमों का पालन करें और सदस्यों से कराएं। इसके अलावा ग्रुप को सिर्फ एडमिन (ओनली एडमिन) पर करें। किसी भी ग्रुप में भ्रामक, भड़काऊ और आचार संहिता उल्लंघन से संबंधित पोस्ट प्रसारित की गई तो एडमिन की जवाबदेही मानते हुए कार्रवाई की जाएगी।

करेंसी चेस्ट में धनराशि ले जाने के लिए क्यूआर रसीद अनिवार्य

बरेली, अमृत विचार : चुनाव के दौरान बैंकों को धनराशि ले जाने के दौरान क्यूआर रसीद रखनी जरूरी होगी। चुनाव आयोग ने इस संबंध में निर्देश जारी किए हैं।

बैंकों को नकदी ले जाने के लिए ईएसएमएस पोर्टल से क्यूआर रसीद जनरेट कर नकदी परिवहन करने वाले वाहन के साथ चलने वाले अधिकारी और कर्मचारी को देनी होगी। इसे चेकिंग के दौरान दिखाना होगा। अगर नकदी की जानकारी क्यूआर रसीद से मैच नहीं हुई तो इसे आचार संहिता का उल्लंघन माना जाएगा। इसके अलावा अगर किसी तकनीकी कमी की वजह से क्यूआर रसीद जनरेट नहीं हो पा रही है तो अपेक्षित साक्ष्य के साथ नकदी ले जा सकेंगे। एलडीएम वीके अरोरा ने बताया कि इस संबंध में सभी बैंकों को निर्देशित किया गया है।

इसके अलावा चुनाव लड़ने वाले प्रत्याशी को चुनाव खर्च के लिए अलग बैंक खाता खोलना होगा। उस बैंक खाते को वह अपने नाम पर या अपने एजेंट के साथ संयुक्त खाता भी खोल सकता है। बैंक खाता नामांकन से एक दिन पहले किसी भी बैंक या डाकघर में खोला जा सकता है। इसके लिए सभी बैंकों को विशेष काउंटर खोलने के निर्देश दिए गए हैं।

साढ़े चार हजार से ज्यादा वोटरों वाली महानगर कॉलोनी में चुनाव बहिष्कार की सुगबुगाहट

कई साल से नगर निगम में कॉलोनी को शामिल करने की मांग कर रहे हैं लोग, टाल रहे हैं नेता

कार्यालय संवाददाता, बरेली

- चंदा इकट्ठा करके कराने पड़ रहे हैं सड़क निर्माण और फागिंग जैसे काम
- कॉलोनी के लोगों ने शुरू की चुनाव बहिष्कार के बैनर लगाने की तैयारी

अमृत विचार : करीब साढ़े चार हजार वोटरों वाली महानगर कॉलोनी में इस बार चुनाव के बहिष्कार की सुगबुगाहट चल रही है। मुद्दा कॉलोनी को नगर निगम में शामिल न किए जाने का है। लोगों का कहना है कि ग्राम पंचायत धौरेरा माफी का हिस्सा होने की वजह से कॉलोनी में कोई काम नहीं हो पा रहा है। सड़कों के निर्माण से लेकर मच्छरों से बचाव के लिए फागिंग कराने तक जैसे काम उन्हें आपस में चंदा इकट्ठा करके कराने पड़ रहे हैं। इसके बावजूद नेता चुनाव के समय झूठे वादे कर उन्हें धोखा देते आ रहे हैं।

महानगर कॉलोनी में नेताओं के इस रवैये के खिलाफ जगह-जगह कई बैनर टांग दिए गए हैं। भाजपा के वोटर होने का दावा करने वाले कॉलोनी के लोगों के मुताबिक चुनाव बहिष्कार के भी बैनर बनवाए जा रहे हैं जिन्हें कॉलोनी के गेट पर लगवा दिया जाएगा। कॉलोनी भोजीपुरा विधानसभा क्षेत्र में आती है। पिछली बार भाजपा के विधायक सरकार में मंत्री भी रहे, लेकिन लोगों की मांग पर ध्यान नहीं दिया। अब सपा विधायक भाजपा को वोट दिए जाने से कोई मदद करने से इन्कार कर देते हैं। नेताओं के इस रवैये से कॉलोनी के लोग ठगा महसूस कर रहे हैं।

कॉलोनी के लोग कह रहे हैं कि उन्हें अब मोदी की गारंटी पर भी भरोसा नहीं है। वे अपनी समस्या हल करने के लिए पीएमओ को पत्र लिख चुके हैं। मुख्यमंत्री पोर्टल पर भी कई बार शिकायत की लेकिन कोई हल नहीं निकला। पीलीभीत रोड पर नाला न होने से बरसात में कॉलोनी के सामने जलभराव होता है। नाला निर्माण के लिए प्रस्ताव बना तो पैसे की कमी बताकर टाल दिया गया।

महानगर कॉलोनी में लोगों के चंदे से बनवाई जा रही है सड़क। ● अमृत विचार

ग्राम पंचायत धौरेरामाफी से हटाकर कॉलोनी को नगर निगम में शामिल कराने की मांग करते हुए 20 साल से ज्यादा समय हो गया है। वर्ष 2016 में नगर निगम में शामिल कराने का प्रस्ताव भी चला गया लेकिन काम नहीं हो पाया। – **हेमंत शर्मा**

सड़क निर्माण के लिए डीएम मदद करा दें। कॉलोनी में मच्छर, कुत्तों और बंदरों का आतंक है। जिला पंचायत से कोई मदद नहीं मिलती। बंदरों से छुटकारे के लिए लंगूर मंगाया तो कुछ लोगों की शिकायत पर उसे भी हटाना पड़ा। – **जयंती प्रसाद**

जो काम कॉलोनी में सरकार, सांसद और विधायक को कराने चाहिए, वे काम रेजीडेंट वेलफेयर एसोसिएशन को कराने पड़ रहे हैं। नेताओं को चुनाव में वोट लेने के लिए विकास के झूठे वायदे करने से बाज आना चाहिए। – **अशोक खंडेलवाल**

मेंटीनेंस के लिए इकट्ठे किए गए पैसों की बचत करके सड़क निर्माण का खर्च निकाला है। कॉलोनी में ही आरईएस के एक जूनियर इंजीनियर हैं, जिनकी देखरेख में सड़क का निर्माण हो रहा है। गुणवत्ता भी निगम से अच्छी है। – **राजेश गौड़**

कॉलोनी के विकास के लिए सब लोग एसोसिएशन के साथ हैं। चौराहे पर लगा फव्वारा और मंदिर में पुजारी के लिए कमरा बनवाकर मैंने एसोसिएशन को खर्चे से मुक्त कर दिया है। आगे भी इस तरह का सहयोग जारी रहेगा। – **जीके शर्मा**

जेपी नड्डा भी आश्वासन देकर चले गए, किया कुछ नहीं

महानगर कॉलोनी 2002 में विकसित हुई थी और 2016 में उसे नगर निगम में शामिल करने का प्रस्ताव बना। इसमें दो हजार से ज्यादा मकान हैं जिनमें ज्यादातर आबादी डॉक्टर इंजीनियर, सेना, बैंक अफसर, उद्यमी, वकीलों के अलावा नौकरीपेशा लोगों की है। कॉलोनी के लोग बताते हैं कि विधानसभा चुनाव 2022 में घर-घर वोट मांगने आए भाजपा के राष्ट्रीय अध्यक्ष जेपी नड्डा उनकी शिकायत सुनकर जल्द समस्या हल कराने का आश्वासन दे गए थे, लेकिन बाद में कुछ नहीं किया। मोदी भी सभा कर चुके हैं। अब तो हाल यह है कि कॉलोनी के कम्युनिटी सेंटर पर अवैध कब्जा है। एसोसिएशन विरोध करती है तो जनप्रतिनिधि ही अवैध कब्जेदारों की मदद करने लगते हैं। कॉलोनी की सड़कों को गड्ढामुक्त करने के लिए सांसद निधि से पैसा दिया गया तो उससे सीसी रोड बनवा दी गई। रेजीडेंट एसोसिएशन के राजेश गौड़, जयंती प्रसाद, प्रदीप अग्रवाल ने बताया कि दो साल पहले जिला पंचायत अध्यक्ष ने कॉलोनी में आकर सड़क निर्माण और स्ट्रीट लाइट लगाने का आश्वासन दिया। शहर विधायक भी आए। एसोसिएशन ने उनके स्वागत में चंदे की रकम खर्च की लेकिन वे लोग कोरा आश्वासन देकर चले गए और कुछ नहीं किया।

जनता का मंच

अपराधियों के दम पर क्यों चुनाव जीतना चाहते हैं नेता?

बरेली, अमृत विचार : चुनाव जीतने के लिए राजनीतिक दल और उनके प्रत्याशी कुछ भी करने को तैयार रहते हैं, अपराधियों का सहारा भी इसी वजह से लिया जाता है। दावे कुछ भी किए जाएं लेकिन कोई दल इससे अछूता कम ही रह पाता है। लोगों का कहना है कि कुछ अपराधियों की भी एक वर्ग में लोकप्रियता होती है और वह अपनी दबंगई के दम पर भी चुनाव को कुछ हद तक प्रभावित कर सकता है, इसी वजह से राजनीतिक दल अपराधियों को महत्व देते हैं।

हर हाल में चुनाव जीतना चाहते हैं, इसीलिए अपराधियों को शामिल करते हैं। जनता के लिए यह गलत साबित होता है। आपराधिक तत्व कभी जनता का भला नहीं कर सकते। राजनीति को गुंडागर्दी से दूर रखना चाहिए वर्ना सरकार से कभी जनहित की अपेक्षा नहीं की जा सकती। – **कृष्णकुमार**, संजयनगर

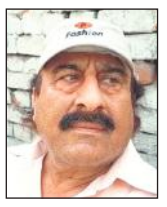

राजनीतिक दलों में अपराधियों को अपने फायदे के लिए शामिल किया जाता है। ये अपराधी अपने गलत पैसे और दबंगपन की आपराधिक छवि से राजनीति को पोषित करते हैं। अपनी बिरादरी के वोटरों के भी प्रभाव से भी राजनीतिक दलों के लिए लाभदायक साबित होते हैं। – **राकेश कुमार**, मैकनेयर रोड

ज्यादातर अपराधी अपनी बिरादरी के लोगों की नजरों में पहले से नेता होते हैं और उन्हीं के दम पर राजनीति में आते हैं। सत्ता के जरिए अपनी कम्युनिटी के लोगों की ही मदद करते हैं। बाकी लोगों को डराते-धमकाते हैं। उनके पास अथाह पैसा होता है जिसकी दलों को आवश्यकता होती है। – **दीप अग्रवाल**, रामपुर बाग

राजनीतिक दल समझते हैं कि लोगों में किसी अपराधी के जरिए दहशत फैलाकर उनके वोट लिए जा सकते हैं लेकिन ऐसा नहीं है। अपराधी उनके लिए सिर्फ माहौल बना सकते हैं। वैसे जो योग्यता एक सरकारी नौकरी के लिए होती है, वही नेताओं के लिए भी निर्धारित होनी चाहिए। – **दीप्ति सिंह चंदेल**, पवन विहार

राज करने के लिए किसी भी नीति को अपनाना ही आजकल राजनीति के मायने रह गए हैं। कोई भी दल हो, माफिया का राजनीति में उपयोग पहले भी होता था और आज भी हो रहा है। अपराधियों को राजनीतिक दलों में शामिल करने से मनोवैज्ञानिक प्रभाव पड़ता है कि वे मजबूत हो रहे हैं लेकिन इस दौर में माफिया की राजनीति लगभग खत्म हो चुकी है। अधिकांश नेता खुद भी अवसरवादी हो गए हैं और मौका मिलते ही दूसरे दलों में जाने से हिचकिचाते नहीं हैं। चुनाव में कोई दिक्कत नजर आए तो कभी-कभी अपना वोट प्रतिशत बढ़ाने के लिए अपराधी को भी पार्टी में जगह दे देते हैं। – **डॉ. विकास पांडेय**, प्रवक्ता बरेली कॉलेज

आधी आबादी की आवाज...

महिलाओं के लिए झूठ है नारी सशक्तीकरण का दावा

राजनीतिक दल नारी सशक्तीकरण का चाहे जितना ढिंढोरा पीटें लेकिन सच यही है कि महिलाएं उनके लिए एक वोट बैंक से ज्यादा कुछ नहीं हैं। कोई मंच हो, एक पुरुष के आगे महिला को कोई तवज्जो नहीं दी जाती। मेरा यह अनुभव रहा है। सभी राजनीतिक दलों के दावों में तो महिलाओं के प्रति संवेदनशीलता दिखती है लेकिन वास्तविकता इसके उलट होती है। चुनाव का वक्त न हो तो नेता-मंत्री महिलाओं की बात तक नहीं सुनते। महिला और पुरुषों के बीच असमानता का उदाहरण निजी क्षेत्र में उनके वेतन के अंतर के रूप में भी दिखाई देता है। समाज में आज भी महिलाओं को पुरुषों से कमतर माना जाता है। वकालत के मेरे ही पेशे में पुरुषों को जिस काम की ज्यादा दी जाती है, महिला उतनी मांगे तो प्रश्न उठाए जाते हैं। ऐसा ही दूसरे व्यवसायों में भी है। – **हरिंदर कौर चड्ढा**, अधिवक्ता

School Education
ADMISSION OPEN
For Advertisement Contact :
7906732664, 8445507002

माँ सरस्वती विद्या मंदिर
9, गोपाल नगर, त्रिमूर्ति भवन, संजय नगर, बरेली
कक्षा N.C. से कक्षा आठ तक
विशेषताएं :-
● विद्यालय का विश्वास क्वालिटी में क्वांटिटी में नहीं।
● योग्य एवं अनुभवी शिक्षकों द्वारा अध्यापन।
● इंग्लिश स्पीकिंग पर विशेष ध्यान।
● समय-समय पर प्रतियोगिताएं।
● कमजोर बच्चों पर विशेष ध्यान।
सीमित सीटें
प्रवेश प्रारम्भ
M.: 9411007501, 8410361612, 9105307525

Basubaral Saraswati Vihar
Senior Secondary School, Affiliated to C.B.S.E., Delhi
With Maths, Science, Commerce and Humanities Stream
Admission Open
For Classes I to XIIth Session 2024-25
HURRY!
Limited Seats are available
Special Features : ● Pollution Free 5 Acre Campus ● Normal Fees with Highest Values ● Smart Classes ● Digitization of School Administration ● CCTV Secured Campus ● Online Feedback of Students with Parent ● Transport Facility ● Leading School in Sports activities
Please Note :
● Admission will be on merit base/entrance exam ● New Session will be commenced from 1 April 2024 ● Regular Classes are running - Hurry up! ● Prospectus/Admission Forms are available in school
Apna Ghar Parisar, Bisalpur Road, Bareilly-243006
Mob.: 7983035601, 8791688082, 8869098082

निश्चित सफलता एवं उज्जवल भविष्य हेतु प्रवेश लें।
SMT. SHANTI DEVI HIGHER SECONDARY SCHOOL
ADMISSION OPEN 2024-25
● Highly Qualified & Trained Staff
● High Tech Computer Lab
● Science Lab
● Indoor Games
● 100% Result in Board Exams
● Yoga Education
Sita Sharma
Founder
City Office : Near Phoenix Mall, Chhoti Vihar Bareilly
Contact : 9927692913
Website : ssddc.org smtshantidevibareilly

The Ano-Rectal Clinic
अत्याधुनिक विधि द्वारा गुदाद्वार में होने वाली बीमारियों का परीक्षण
Dr. Sanjay Kumar Yadav
M.S. (Ano-Rectal Surgeon)
लेज़र विधि एवं DGHAL विधि द्वारा बवासीर (Piles) भगन्दर (Fistula) एवं गुदाद्वार में होने वाली अन्य बीमारियों का उचित* इलाज
Video Recto Scope
क्लीनिक का पता एस-80, गोल चौराहा, महानगर कोतवाली के सामने, महानगर, लखनऊ
www.anorectalclinic.com | 7388913338, 8005423919

चतुर्थ कूष्मांडा
नवरात्र में चौथे दिन देवी को कूष्मांडा के रूप में पूजा जाता है। अण्ड यानी ब्रह्मांड को उत्पन्न करने के कारण इस देवी को कूष्मांडा नाम से अभिहित किया गया है। जब सृष्टि नहीं थी, चारों तरफ अंधकार ही अंधकार था, तब इसी देवी ने ब्रह्मांड की रचना की थी। इसीलिए इसे सृष्टि की आदिस्वरूपा या आदिशक्ति कहा गया है। माँ कूष्मांडा की पूजा से कुंडली में सूर्य ग्रह मजबूत होता है।
बीज मंत्र-ऐं ह्रीं देव्यै नमः।
पाँच पीढ़ी की विश्वसनीय हींग परम्परा
MK
एम. के.
बन्धानी हींग
हर समझदार गृहणी की पसन्द
51/71, नारायन प्लाजा, नयागंज, कानपुर
फोन: 9519456555, 9695416555

शिव इन्टरप्राईजेज
फोम एण्ड प्लाई
गद्दे, सोफे का सामान, पर्दे, प्लाई बोर्ड, दरवाजे, सनमाइका
हार्डवेयर, फर्नीचर
सिकलापुर, बरेली
9897245877

आज से नामांकन, ड्रोन करेगा निगरानी

कलेक्ट्रेट के चारों ओर 30 जगह बैरिकेडिंग, एसपी समेत 200 पुलिसकर्मी संभालेंगे सुरक्षा

कार्यालय संवाददाता, बरेली

अमृत विचार : जिले में तीसरे चरण के तहत सात मई को होने वाले मतदान के लिए शुक्रवार से नामांकन की प्रक्रिया शुरू हो जाएगी। कलेक्ट्रेट सभागार में डीएम की कोर्ट में बरेली और एडीएम वित्त एवं राजस्व की कोर्ट में आंवला लोकसभा सीट के लिए नामांकन दाखिल किए जाएंगे। नामांकन की तैयारियां पूरी हो गई हैं। सुरक्षा के मद्देनजर एक एसपी, सीओ समेत 200 पुलिस कर्मियों को लगाया गया है। कलेक्ट्रेट के चारों ओर 30 स्थानों पर बैरिकेडिंग की गई है। इस दौरान ड्रेन से भी निगरानी की जाएगी।

सुबह 11 बजे से नामांकन की प्रक्रिया शुरू हो जाएगी, जो अपराह्न तीन बजे तक चलेगी। इससे पहले जिला निर्वाचन अधिकारी की ओर से अधिसूचना जारी की जाएगी। नामांकन 19 अप्रैल तक होंगे। हालांकि, बीच में 13, 14 और 17 सरकारी अवकाश होने की वजह से नामांकन नहीं होंगे। 19 अप्रैल को नामांकन का अंतिम दिन है। 20 को नामांकन पत्रों की जांच होगी। 22 को नाम वापसी के साथ दावेदारों की संख्या तय हो जाएगी। उप जिला निर्वाचन अधिकारी संतोष बहादुर सिंह ने बताया कि उम्मीदवारों को कलेक्ट्रेट गेट से प्रवेश मिलेगा। नामांकन कक्ष में प्रत्याशी के साथ पांच लोगों को ही आने की अनुमति रहेगी, जिसमें प्रत्याशी के अलावा एजेंट, प्रस्तावक, वकील व एक अन्य व्यक्ति शामिल हो सकता है। बताया कि नामांकन प्रक्रिया की वीडियोग्राफी कराई जाएगी। उम्मीदवारों के साथ आने वाले लोगों पर सीसीटीवी कैमरे की नजर रहेगी।

एसएसपी घुले सुशील चंद्रभान के मुताबिक कलेक्ट्रेट से लेकर कचहरी के आसपास पुलिस कर्मी सक्रिय रहेंगे। नामांकन के लिए त्रिस्तरीय सुरक्षा व्यवस्था की गई है। ड्रोन से नामांकन की निगरानी कराई जाएगी।

डीएम और एसएसपी ने बैठक कर बनाई रणनीति : जिला निर्वाचन अधिकारी रविंद्र कुमार, एसएसपी घुले सुशील चंद्रभान ने गुरुवार को बैठक कर नामांकन की प्रक्रिया को सकुशल संपन्न कराने के लिए बैठक कर रणनीति बनाई। डीएम कार्यालय में दोनों अफसरों के बीच काफी देर तक बैठक हुई, जिसमें सुरक्षा व्यवस्था को लेकर बिंदुवार बात हुई। सीडीओ जगप्रवेश, एडीएम प्रशासन दिनेश, एडीएम वित्त एवं राजस्व, एडीएम न्यायिक आशीष, एसपी उत्तरी मुकेश चंद्र मिश्र मौजूद रहे। डीएम ने नामांकन को लेकर चल रहीं तैयारियों का भी जायजा लिया।

नामांकन के लिए कलेक्ट्रेट गेट पर की गई बैरिकेडिंग। ● अमृत विचार

पहली बार सजी कलेक्ट्रेट

नामांकन के लिए कलेक्ट्रेट को खूब सजाया गया है। पहले चुनाव में इस तरह की व्यवस्था कभी नहीं की गई। जिला निर्वाचन अधिकारी रविंद्र कुमार की ओर से कलेक्ट्रेट में जगह-जगह मतदान के लिए प्रेरित करने वाले बैनर भी लगवाए गए हैं। माय बूथ एप को डाउनलोड करने के लिए क्यू आर कोड का बोर्ड भी लगा हुआ है।

नामांकन के लिए पहली बार कलेक्ट्रेट परिसर को सजाया गया। ● अमृत विचार

कलेक्ट्रेट से पहले लगा भाजपा का चुनाव प्रचार का बोर्ड। ● अमृत विचार

मतदाताओं को जागरूक करने का भी इंतजाम। ● अमृत विचार

कलेक्ट्रेट के समीप सुरक्षा व्यवस्था की तैयारियां करते पुलिसकर्मी। ● अमृत विचार

तीन वाहनों की गेट तक जाने की रहेगी अनुमति बैरियर पर रोके जाएंगे समर्थक

बरेली, अमृत विचार : नामांकन कराने के लिए आने वाले उम्मीदवारों की अनुमति वाली गाड़ियां कलेक्ट्रेट गेट तक पहुंच सकेंगी, जहां पर बनाई गई पार्किंग में वाहन खड़े होंगे। इसके अलावा अन्य वाहनों को नामांकन कक्ष से 200 मीटर पहले बनाए गए बैरियर पर रोक दिया जाएगा। यहीं पर प्रत्याशियों के साथ आने वाले समर्थकों को भी रोका जाएगा।

मेयर से इस्तीफा न लिया तो सड़कों पर उतरेगा कुर्मी समाज

संतोष के खिलाफ टिप्पणी पर बढ़ता जा रहा है गुस्सा, ब्राह्मण समाज की भी सोशल मीडिया पर प्रतिक्रिया शुरू

कार्यालय संवाददाता, बरेली

अमृत विचार : आठ बार के सांसद संतोष गंगवार और कुर्मी समाज पर आपत्तिजनक टिप्पणी से एक तरफ कुर्मी बिरादरी के लोगों का गुस्सा बढ़ता जा रहा है तो दूसरी तरफ सोशल मीडिया पर ब्राह्मण जाति के लोगों की भी प्रतिक्रियाएं आने लगी हैं। भाजपा की मुश्किल इससे बढ़ती जा रही है। इस बीच बृहस्पतिवार को भी सरदार पटेल कुर्मी क्षत्रिय छात्रावास पर हुई एक बैठक में चेतावनी दी गई कि अगर मेयर ने इस्तीफा न दिया तो कुर्मी समाज सड़कों पर उतरेगा।

संतोष गंगवार और कुर्मी समाज के खिलाफ मेयर की कथित टिप्पणी का ऑडियो के बाद लगातार माहौल गरमाया हुआ है। कहा जा रहा है कि यह टिप्पणी ब्राह्मण समाज की बैठक में की गई थी। इसी से गुस्साए कुर्मी समाज के लोगों ने संतोष गंगवार से मिलने उनके आवास पर गए भाजपा प्रदेश अध्यक्ष भूपेंद्र सिंह का घेराव कर जमकर हंगामा किया था। इसके बाद से हर रोज कुर्मी समाज की किसी न किसी बैठक में मेयर के खिलाफ कार्रवाई की मांग की जा रही है लेकिन अब तक पार्टी के किसी शीर्ष नेता ने इस प्रकरण में न कोई हस्तक्षेप किया है न ही कोई कुछ बोलने को तैयार है। इस बीच सोशल मीडिया पर मेयर के पक्ष ब्राह्मणों की ओर से भी प्रतिक्रियाएं शुरू हो गई हैं। पार्टी की चिंता इससे और ज्यादा बढ़ गई है।

बृहस्पतिवार को छात्रावास में हुई बैठक की अध्यक्षता करते हुए कुर्मी क्षत्रिय समाज के अध्यक्ष केपी सेन गंगवार ने कहा कि संतोष गंगवार कुर्मी समाज के ही नेता नहीं हैं, वह सर्व समाज के लोकप्रिय नेता हैं। वह भाजपा का वो चेहरा हैं जो आठ बार बरेली की सीट भाजपा की झोली में डाल चुके हैं। कुर्मी समाज और उसके वरिष्ठ नेता पर इस तरह की आपत्तिजनक टिप्पणी बर्दाश्त के बाहर है। उपाध्यक्ष रघुवीर सिंह गंगवार ने कहा कि संतोष गंगवार भाजपा के लिए तब से समर्पित हैं जब आज के कई बड़े चेहरों का पार्टी में नाम तक नहीं था। महामंत्री मूलचंद गंगवार ने कहा कि मेयर की अपने ही दल के वरिष्ठ नेता पर इस टिप्पणी का साफ मतलब है कि कुर्मी समाज के वरिष्ठ नेता के खिलाफ पार्टी में ही षड्यंत्र रचा जा रहा है जबकि संतोष गंगवार टिकट कटने के बाद भी नए प्रत्याशी के लिए वोट मांग रहे है। इस दौरान खेमेन्द्र गंगवार, एडवोकेट मनोज गंगवार, तेजपाल गंगवार, मूलचंद गंगवार, राम औतार गंगवार, कृष्णपाल गंगवार, आर. सी.लाल गंगवार, ममता गंगवार, पंकज गंगवार, अरविंद गंगवार, मोहित गंगवार, बबलू पटेल, आदित्य प्रकाश, मीडिया प्रभारी देश दीपक गंगवार समेत अन्य लोग मौजूद रहे।

ब्रह्मपुरा में कुर्मी छात्रावास में मेयर उमेश गौतम के खिलाफ विरोध प्रदर्शन करते कुर्मी समाज के लोग। ● अमृत विचार

बरेली और पीलीभीत में बिरादरी के वोटों के आंकड़े भी गिनाए

कुर्मी समाज की बैठक में बरेली और पीलीभीत अपनी बिरादरी के वोटों के आंकड़े भी गिनाए गए। कहा गया कि बरेली लोकसभा क्षेत्र में 23 लाख से ज्यादा मतदाता हैं जिनमें करीब छह लाख कुर्मी, डेढ़-डेढ़ लाख मौर्य और कश्यप और दो लाख वैश्य हैं। पीलीभीत में के सदर विधानसभा क्षेत्र में 60 से 70 हजार, बीसलपुर में 70 से 80 हजार और बरखेड़ा में लगभग 30 हजार कुर्मी मतदाता हैं। पूरनपुर में नाममात्र के कुर्मी हैं लेकिन इसी लोकसभा क्षेत्र के बहेड़ी विधानसभा क्षेत्र में भी 85 हजार कुर्मी मतदाता हैं।

मेयर ब्राह्मणों के नेता नहीं, फिर भी टिप्पणी कर भाजपा को संकट में डाला

बरेली, अमृत विचार : वरिष्ठ भाजपा नेता और उप्र हार्टीकल्चर बोर्ड के निदेशक दक्ष शर्मा ने मेयर उमेश गौतम की सांसद संतोष गंगवार पर की गई टिप्पणी को गलत बताया है। उन्होंने कहा है कि इस विवाद से ब्राह्मणों का कोई सरोकार नहीं है, न उमेश गौतम ब्राह्मणों के नेता है। उन्हें खुद यह विवाद निपटाना चाहिए।

● वरिष्ठ भाजपा नेता दक्ष शर्मा पाराशर ने कहा, मेयर को खुद निपटाना होगा विवाद

दक्ष शर्मा ने कहा कि संतोष गंगवार आठ के बार सांसद हैं और मंत्री रह चुके हैं। मेयर को उनके बारे में इस तरह नहीं बोलना शोभा नहीं देता। बोले, संतोष गंगवार के समर्थकों की नाराजगी भी सिर्फ मेयर से है, ब्राह्मण समाज से नहीं। मेयर ब्राह्मणों के नेता भी नहीं है। संतोष समर्थक अगर मेयर का इस्तीफा मांग रहे हैं तो इस पर पार्टी निर्णय लेगी, मगर फिलहाल मेयर की टिप्पणी ने भाजपा को संकट में डाल दिया है और इससे प्रत्याशी और पार्टी के सामने दिक्कत खड़ी हो गई है। भाजपा नेता ने यह भी कहा कि अगर संतोष गंगवार ब्राह्मणों का विरोध करेंगे तो वह उनके साथ में नहीं है।

ऊपर माफिया के सफाए का दावा... नीचे यह कैसा संदेश

कार्यालय संवाददाता, बरेली

अमृत विचार : हत्या समेत तमाम संगीन अपराधों के आरोपी हिस्ट्रीशीटर संदेश कनौजिया को भाजपा में शामिल करने पर सवाल उठ रहे हैं। शीर्ष नेतृत्व की ओर से लगातार प्रदेश में अपराधियों के सफाए का दावा किए जाने के उलट बरेली में हिस्ट्रीशीटर को पार्टी में शामिल करने पर नेता कोई जवाब भी नहीं दे पा रहे हैं। पार्टी के अंदर भी इस पर खलबली मची हुई है। सपा ने भी भाजपा पर हमले शुरू कर दिए हैं।

संदेश कनौजिया को बड़ा नेता बताकर लखनऊ में वरिष्ठ नेताओं की मौजूदगी में पहले उसी तरह पार्टी में शामिल कराने की योजना थी, जिस तरह सपा के कई और नेताओं को भाजपा की सदस्यता दिलाई गई। वहां से सहमति न मिलने के बाद संदेश को बरेली में ही पार्टी की सदस्यता दिला दी गई। संदेश कनौजिया बीडीसी के सदस्य हैं। सपा ने जब संदेश को जिला उपाध्यक्ष बनाया था, तब भाजपा ने सवाल उठाए थे लेकिन अब खुद उन्हीं सवालों में उलझ गई है। अब सपा नेता इसे भाजपा की कथनी-करनी का अंतर करार दे रहे हैं।

सपा नेताओं का कहना है कि ब्लॉक प्रमुखी का चुनाव हारने वाले संदेश का बिथरी क्षेत्र में कोई प्रभाव भी नहीं है। बिथरी विधानसभा क्षेत्र बड़ा तो है, लेकिन कुर्मी बहुल ब्लॉक में अब भी पूर्व विधायक स्वर्गीय वीरेंद्र सिंह के परिवार और भाजपा नेता रहे विजेंद्र का प्रभाव है। संदेश को जिला पंचायत के चुनाव में भी रश्मि पटेल ने हराया था। सपा नेता कह रहे हैं कि भाजपा अपराधियों को खुला संरक्षण देती है, इसीलिए बीडीसी सदस्य को बड़ा नेता बनाकर पार्टी में शामिल कर लिया है। उधर, सोशल मीडिया पर भी संदेश को भाजपा में शामिल करने का मामला छाया हुआ है।

संगीन मामलों के आरोपी हिस्ट्रीशीटर संदेश कनौजिया ने ग्रहण की भाजपा की सदस्यता

● संदेश कनौजिया को पहले लखनऊ में भाजपा में शामिल कराने की थी योजना
● हाईकमान से अनुमति नहीं मिली तो गुपचुप ढंग से बरेली में ही किया शामिल

बिथरी ब्लॉक प्रमुख के खिलाफ अविश्वास प्रस्ताव पर की थी भाजपा की मदद

पिछले साल बिथरी की ब्लॉक प्रमुख ब्रजेश कुमारी के खिलाफ भाजपा के ही सदस्य विजेंद्र की अगुवाई में अविश्वास प्रस्ताव लाया गया था। कहा जा रहा है कि उस समय संदेश ने भी बीडीसी सदस्यों को इकट्ठा करने में ब्रजेश कुमारी के पति हरेंद्र की मदद की थी। जिले में पार्टी के शीर्ष नेताओं के हस्तक्षेप के बाद अविश्वास प्रस्ताव पारित नहीं हो पाया। तब संदेश कनौजिया ने सोशल मीडिया पर विजेंद्र के खिलाफ खूब टीका-टिप्पणी की थी।

एक नजर

कोविड गाइडलाइन उल्लंघन केस में नवाबगंज विधायक के विरुद्ध वारंट

बरेली, अमृत विचार : विधानसभा चुनाव वर्ष 2022 में कोविड संक्रमण के दौरान बिना चुनाव आयोग की अनुमति के कार्यालय उद्घाटन में भीड़ एकत्रित करने के मामले में स्पेशल जज एमपी/एमएलए कोर्ट शांभवी ने नवाबगंज विधायक डॉ. एमपी आर्य के विरुद्ध जमानती वारंट जारी किया है। मामले में 22 अप्रैल को सुनवाई होगी।

सरकारी वकील अचिन्त्य द्विवेदी ने बताया कि एफएसटी मजिस्ट्रेट चंदन लाल ने थाना नवाबगंज में 21 जनवरी 2022 को तहरीर देकर बताया कि कोविड संक्रमण के चलते जनसभा आदि पर रोक लगाई गई थी। विधानसभा चुनाव के मद्देनजर चुनाव आयोग ने भी बिना सक्षम अधिकारी की अनुमति के जुलूस, रैली पर पाबंदी लगाई थी। 20 जनवरी 2022 को नवाबगंज में राधा टॉकीज के सामने आयोग के निर्देशों का उल्लंघन कर चुनाव कार्यालय के उद्घाटन पर भाजपा प्रत्याशी डॉ. एमपी आर्य ने भीड़ एकत्र की थी। पुलिस ने मामले में रिपोर्ट दर्ज की थी। विवेचना के बाद आरोप पत्र कोर्ट भेज दिया गया था। समन तामील के बाद भी विधायक कोर्ट में हाजिर नहीं हुए। इसपर अदालत ने वारंट जारी किया है।

चुनाव के दौरान वीआईपी की सुरक्षा में न हो चूक

बरेली, अमृत विचार : पुलिस लाइन सभागार में एसएसपी घुले सुशील चंद्रभान ने गुरुवार को बैठक में पुलिस अधिकारियों और कर्मचारियों को निर्देश दिए कि जिले में आने वाले वीआईपी की सुरक्षा के लिए पूरी तरह मुस्तैद रहें। किसी तरह की कोताही न बरतें। चुनाव के दौरान क्षेत्र में किसी तरह की अफवाह उड़ाने वालों के खिलाफ कार्रवाई करें, ताकि शांति व्यवस्था कायम रहे। बैठक में एसपी उत्तरी मुकेश चंद्र मिश्र, एसपी यातायात शिवराज, सभी सीओ व थाना प्रभारी मौजूद रहे।

गलत बयानबाजी करने वाले पार्टी का नुकसान कर रहे हैं और अपना भी

कार्यालय संवाददाता, बरेली

अमृत विचार : मेयर उमेश गौतम की ओर से अपने और कुर्मी समाज के खिलाफ की गई कथित टिप्पणी पर बृहस्पतिवार को पहली बार सांसद संतोष गंगवार की प्रतिक्रिया सामने आई। मीरगंज में बूथ अध्यक्षों के सम्मेलन में उन्होंने कोई नाम लिए बिना कहा कि गलत बयानबाजी करने वाले लोग पार्टी के साथ अपना भी नुकसान कर रहे हैं।

कम और सधे शब्दों में बोलने वाले सांसद ने मीरगंज में करीब पांच मिनट तक मंत्री, विधायकों और पार्टी पदाधिकारियों के बीच अपनी बात रखी। कहा, 1980 से अब तक उन्होंने पार्टी को बढ़ाने का काम किया है। वह किसी को नाराज नहीं करते हैं। पार्टी में आना-जाना लगा रहता है। किसी को भी बोलने से पहले समझने की जरूरत है कि किसका नुकसान कर रहे हैं। ऐसी टिप्पणियों से पार्टी का नुकसान तो हो ही रहा है, खुद का भी नुकसान है। बोले, कभी-कभी कुछ साथी ऐसी बयानबाजी कर देते हैं, जिससे पूरे प्रदेश में नुकसान होता है। चुनाव के समय ऐसी खराब भाषा बोलना उचित नहीं है। इससे विपक्ष को फायदा हो सकता है। किसी वर्ग या व्यक्ति विशेष पर टिप्पणी करने से बचना चाहिए।

संतोष गंगवार ने अपने भाषण में कई बार पार्टी के प्रति समर्पित होने की बात कहते हुए कार्यकर्ताओं से भाजपा को आगे बढ़ाने के लिए कहा। उबोले, किसी को कोई व्यक्तिगत शिकायत है तो उनसे मिल सकता है। वह समाधान करेंगे और उनसे गलती हुई होगी तो माफी भी मांग लेंगे। उनका किसी से व्यक्तिगत द्वेष नहीं है। फिर भी जो लोग चौराहों पर चर्चा कर रहे हैं, वे निश्चित रूप से पार्टी का नुकसान कर रहे हैं।

● मीरगंज में बूथ अध्यक्ष सम्मेलन में पहली बार सामने आई संतोष की प्रतिक्रिया
● बोले- चुनाव में ऐसी बातें बोलना उचित नहीं, विपक्ष को मिल सकता है फायदा

स्वतंत्र देव ने पदाधिकारियों से पूछा बहुत अफवाहें हैं, चुनाव संभाल लोगे

कार्यालय संवाददाता, बरेली

अमृत विचार : भाजपा में चल रही उथलपुथल ने वरिष्ठ नेताओं को चिंतित कर दिया है। बृहस्पतिवार को पीलीभीत जाने के लिए त्रिशूल एयरबेस पर चेंजओवर कर रहे जलशक्ति मंत्री स्वतंत्रदेव सिंह ने भी स्वागत करने पहुंचे बरेली के नेताओं के सामने चिंता जताई।

स्वतंत्र देव हेलीकॉप्टर से सुबह करीब दस बजे बरेली एयरपोर्ट पर उतरे थे। करीब 15 मिनट यहां ठहरने के दौरान उन्होंने एयरपोर्ट के गेस्टहाउस में बरेली लोकसभा क्षेत्र के संयोजक राजकुमार शर्मा, सह संयोजक केएम अरोड़ा, वीरपाल गंगवार, डॉ. प्रमेंद्र महेश्वरी, गौरव गुप्ता, अंकित शुक्ला, अमन सक्सेना आदि से मुलाकात की। पदाधिकारियों के मुताबिक उन्होंने मेयर की कथित टिप्पणी के बाद हुए पूरे घटनाक्रम पर बात की। उन्होंने पूरे प्रकरण की जानकारी लेने के बाद पार्टी पदाधिकारियों से कहा कि बहुत अफवाहें सुनने को मिल रहीं है। सबकुछ ठीक है न, चुनाव संभाल लोगे। पदाधिकारियों ने उन्हें आश्वस्त किया कि चुनाव ठीक चल रहा है। कुछ दिन में माहौल शांत हो जाएगा।

● पीलीभीत जाते हुए त्रिशूल एयरबेस पर किया चेंजओवर
● स्वागत करने पहुंचे थे शहर के कई भाजपा पदाधिकारी

अखिलेश यादव के पीछे काम कर रहा है आरएसएस का रिमोट कंट्रोल : तौकीर

कार्यालय संवाददाता, बरेली

अमृत विचार : सिर से गिरफ्तारी की तलवार हटने के बाद आईएमसी प्रमुख मौलाना तौकीर रजा खां ने सपा पर निशाना साधा है। रामपुर में लोकसभा चुनाव लड़ने उतरे अपने नजदीकी महमूद प्राचा की पैरवी करते हुए बृहस्पतिवार को उन्होंने एक बयान में आरोप लगाया कि अखिलेश यादव के पीछे आरएसएस का रिमोट कंट्रोल काम कर रहा है।

तौकीर का एक वीडियो बयान सामने आया है जिसमें वह मुरादाबाद में गैरमुस्लिम उम्मीदवार खड़ा कर वहां के मुस्लिम सांसद एसटी हसन के साथ विश्वासघात करने और रामपुर में भी डमी उम्मीदवार खड़ा करने का आरोप लगा रहे हैं। दिया। जहां-जहां अखिलेश आरएसएस का साथ दे रहे हैं, वहां वह अपने उम्मीदवार उतार रहे हैं। तौकीर ने कहा है कि 2010 में उन्होंने कोई जुर्म नहीं किया था। गलती सिर्फ यह है कि आरोप लगने के बाद खामोश हो गए और असल दंगाइयों के खिलाफ आवाज नहीं उठाई। लोकसभा चुनाव में उन्होंने सामाजिक न्याय मंच के जरिए लोगों को जोड़ने की कोशिश की जिस पर उनके खिलाफ साजिशें रची गईं।

● गिरफ्तारी की तलवार हटी तो सपा पर साधा पहला निशाना

बिना ऑपरेशन गुर्दे की पथरी का इलाज होम्योपैथी द्वारा
सिन्कोना होम्योपैथिक सेन्टर

डा. ब्रजेश कुमार
होम्योपैथिक फिजीशियन
बी.एच.एम.एस.
(आगरा)
सम्पर्क करें :
9058575790
8077383286
- चर्म रोग (सोराइसिस, दाद, एक्जीमा, मस्से इत्यादि)
- बच्चों का रात में बिस्तर गीला कर देना
- बालों का झड़ना, गंजापन, बालों की सफेदी
- महिलाओं की माहवारी सम्बन्धित समस्याऐं ल्यूकोरिया आदि
- बवासीर, फिशर
- मानसिक रोग (डिप्रेशन)
- चेहरे के कील, मुहांसे
- मिर्गी
- माइग्रेन (आधे सिर का दर्द)
- ब्लड प्रेशर, शुगर
- सियाटिका का दर्द
- मानसिक दुर्बलता
- मोटापा
- पेट संबंधी रोग, जिगर के रोग
- साइनस
- टॉसिल का बढ़ जाना
- थायराइड
- जोड़ों का दर्द
- गुप्त रोग
पता :
116 बी-1, मॉडल टाउन, स्टेडियम रोड, (निकट संजय नगर पेट्रोल पम्प) बरेली
समय :
सोमवार से शनिवार
प्रातः 11 बजे से 4 बजे तक, शाम 6 बजे से रात 9 बजे तक
रविवार
12 बजे से 2 बजे तक

दवाएं हैं नहीं, टीबी से लड़ रहे हैं जंग

- स्वास्थ्य विभाग के पास सिर्फ चार दिन की दवा का स्टॉक बचा
- टीबी के गंभीर एमडीआर रोगियों की दवा हो चुकी है खत्म

बरेली, अमृत विचार : वर्ष 2025 तक टीबी मुक्त भारत के सपने पर दवाओं की कमी पानी फेर रही है। जिले में सिर्फ चार दिन की दवा का स्टॉक बचा है, जबकि गंभीर टीबी एमडीआर रोगियों के लिए दवा उपलब्ध नहीं है। ऐसे में विभाग सामान्य दवाओं से ही काम चला रहा है। अफसरों का दावा है कि दवाओं की स्थिति से शासन को अवगत करा दिया गया है। जल्द दवाओं की आपूर्ति होगी।

जिले में करीब 9 हजार टीबी मरीजों का उपचार हो रहा है, जिन्हें दवा उपलब्ध कराने की जिम्मेदारी स्वास्थ्य विभाग की है। टीबी मरीजों को दी जाने वाली प्रमुख दवाओं में श्री एफडीसी और फोर एफडीसी होती हैं, जो हर टीबी मरीज को दी जाती हैं। वर्तमान में इन दवाओं की कमी है। मरीजों को लक्षण के आधार पर कुछ अन्य दवाएं भी डाक्टर अपने अनुसार देते हैं। इस बार कारपोरेशन से ही दवाओं की सप्लाई कम हो गई है। सीएमओ डॉ. विश्राम सिंह ने बताया कि जब तक कारपोरेशन से दवा की सप्लाई नहीं हो रही है। तब तक लोकल खरीदारी की जा सकती है, इसके लिए विभागीय कार्ययोजना तैयार हो रही है। वहीं जिले में दस्तक अभियान चल रहा है। घर घर टीमें टीबी रोगियों को चिह्नित करने के साथ संचारी रोगों से बचाव के प्रति लोगों को जागरूक कर रही हैं।

गांधी जी के साथ खेल या खिलवाड़

ईद के दिन गांधी उद्यान में सैर करने वालों खूब भीड़ रही। यहां लगी महात्मा गांधी की प्रतिमा के साथ भी बच्चे मजे करते नजर आए। किसी ने गांधी जी को अपनी टोपी पहना दी तो कोई उनकी गोद में ही बैठ गया। परिवार के लोग बच्चों की फोटो खींचने में व्यस्त रहे। कुछ लोगों ने इसे गांधी जी का अपमान बताकर आपत्ति की तो कुछ ने बच्चों का प्रेम बताकर टाल दिया। ● मोहित कुमार सिंह

MEDICAL Lifelines OF BAREILLY अमृत विचार
विज्ञापन हेतु सम्पर्क करें :- 7464943582

डॉ. नितिन अग्रवाल
एम.डी. (गोल्ड मेडिलिस्ट), डी.एम. (कार्डियोलॉजी)
हृदय रोग विशेषज्ञ मो. 9457833777
ECG + ECHO + TMT + HOLTER
हृदय रोग के लक्षण:- ◆ घबराहट ◆ छाती में दर्द या भारीपन ◆ सांस फूलना ◆ पैरों में सूजन ◆ हाई ब्लडप्रेशर ◆ हाई कोलेस्ट्रोल ◆ डाइबिटीज (शुगर) ◆ सीने या पेट में जलन या दर्द ◆ हार्ट अटैक ◆ हार्ट फेल
APPLE CARDIAC CARE DR. NITIN AGARWAL'S HEART CLINIC
ए-3, एकता नगर, केयर अस्पताल के सामने, स्टेडियम रोड, बरेली। सम्पर्क करें:- 9458888448

डॉ. गयास अहमद
MBBS, DCH, DNB (Paediatric) NEW DELHI
नवजात शिशु एवं बाल रोग विशेषज्ञ
भू.पू. चिकित्सक सर गंगाराम अस्पताल, नई दिल्ली
NEW BORN AND CHILD CARE CLINIC
1. मुंशी नगर गेट, डेलापीर मण्डी, पीलीभीत रोड, बरेली
समय – प्रातः 9 बजे से 12 बजे तक, शाम 4 बजे से 8 बजे तक
सुविधायें :- ♦ वेन्टीलेटर/BIPAP/CPAP युक्त NICU/PICU की सुविधा, ♦ प्रीमेच्योर बच्चों के लिए सफेक्टेन्ट एवं विशेष देखभाल की सुविधा, ♦ नवजात निमोनिया व जन्मजात दौरे पड़ने का इलाज, ♦ पीलिया का इलाज, ♦ दिमागी बुखार, ♦ मलेरिया, डेंगू, टायफाइड का इलाज
HELP LINE - 7017920279, 8920198518

डॉ. रजनीकांत साहू
MBBS, MS, MCh. (SGPGI, Lucknow)
Ex-Consultant-MAX Hospital, Delhi
वरिष्ठ न्यूरो सर्जन
मो. 7417389433
बरेली न्यूरो एण्ड स्पाईन सेन्टर
पता:- सी 427 डिवाइन हॉस्पिटल के सामने, के.के. हॉस्पिटल रोड, राजेन्द्रनगर, बरेली
मिलने का समय प्रातः 10 से 12, सायं 6 से 8
7017678157
सुविधायें:- सिर की चोट का इलाज व ऑपरेशन, ब्रेन ट्यूमर, दिमागी गांठ तथा ब्रेन हैमरेज का ऑपरेशन, गर्दन व पीठ का दर्द, सियाटिका, स्लिप डिस्क, स्पाइनल ट्यूमर का इलाज व ऑपरेशन, सिर दर्द व मिर्गी के दौरे का इलाज।

डा. सतेन्द्र शर्मा
M.D. (Ayu.)
बवासीर, भगन्दर रोग विशेषज्ञ
क्या आपकी हर सुबह परेशानी लेकर आती है
जैसे : शौच के समय जलन, दर्द एवं खून, मल द्वार के पास से मवाद व कपड़े खराब होते रहना।
क्षार सूत्र विधि द्वारा इन सभी बीमारियों से सम्पूर्ण निदान पायें।
श्रद्धा केयर अस्पताल
मिनी बाईपास, प्रेम नर्सरी के सामने, कर्मचारी नगर, नैनीताल रोड बरेली सम्पर्क सूत्र : 9758284825, 8077550393

PRIME HOSPITAL
प्राइम हॉस्पिटल एण्ड ट्रामा सेन्टर
नरियावल बाजार के सामने, बिथरीचैनपुर रोड, नरियावल, बरेली
• मेडिसिन विभाग • सर्जरी विभाग • स्त्री एवं प्रसूति विभाग
• मानसिक रोग विभाग • हड्डी रोग विभाग
• न्यूरो विभाग • बाल रोग विभाग
आयुष्मान योजना के तहत फ्री ऑपरेशन व इलाज
24 घण्टे इमरजेन्सी सुविधा उपलब्ध
डॉ. मिनहाज अली खान एम.डी.
7302532226, 9758044442

डॉ. पुनीत सरपाल (वरिष्ठ चिकित्सक) डॉ. सोनम सरपाल (चिकित्सक)
समय-प्रातः 9 बजे से सायं 7 बजे तक
विशेषज्ञ
कैंसर, गुर्दे रोग, पथरी, बांझपन, हाईड्रोसीफलस, चर्म रोग
PILES, FISSURE, FISTULA, AVN, PANCREAS, ITP
Since 1978
सरपाल होम्योपैथी
ए-91, आई.सी.आई.सी.आई. बैंक के पास, एकता नगर, बरेली
9837318170, 6397009532
डॉ. प्रियम सरपाल
youtube channel : www.youtube.com/user/drPunitSarpal/Videos

ADITYA
डा० आदित्य त्यागी
MBBS, DOMS DNB MINAMS
CATARACT, REFRACTIVE & GLAUCOMA SURGEON
Trust your eyes with us
भूतपूर्व चिकित्सक- शहीद भगत सिंह आई हॉस्पिटल, बरेली
50000 से अधिक आँखों के आपरेशन का अनुभव
TIME : 10:00 AM TO 5:00 PM
8077344353
अब इस पते पर उपलब्ध हैं :- आँखों का अस्पताल
आदित्य आई एण्ड लेजर सेन्टर
ट्यूलिप ग्रांड के सामने, रेड टेप शोरूम के बराबर में, पीलीभीत बाईपास रोड, बरेली

बदलते मौसम में ठंडा पानी पीकर हो रहे हैं बीमार

- जिला अस्पताल की ओपीडी में गुरुवार को गले में संक्रमण के 35 मरीज पहुंचे

बरेली, अमृत विचार : मौसम में लगातार बदलाव का असर स्वास्थ्य पर पड़ रहा है। ठंडा पानी पीने से गला खराब होने के मरीजों की संख्या बढ़ी है। जिला अस्पताल को भी गुरुवार को 35 मरीज इस समस्या के पहुंचे। निजी अस्पतालों में भी मरीज पहुंच रहे हैं। इन मरीजों को डॉक्टर गर्म पानी पीने का उपाय बता रहे हैं।

जिला अस्पताल और तीन सौ बेड अस्पताल की ओपीडी में गुरुवार को ईद के अवकाश की वजह से मरीज कम पहुंचे। दोनों अस्पतालों में लगभग 450 से अधिक मरीजों को पंजीकरण हुआ। इनमें कई ने गला खराब होने की शिकायत की। इसके अलावा बुखार, सर्दी और खांसी के 85 मरीजों को परामर्श दिया गया। ऑर्थोपेडिक सर्जन ने 120, ईएनटी ने 96 और बाल रोग के 54 मरीजों का इलाज किया गया। एडीएसआईसी डॉ. अल्का शर्मा ने बताया कि वर्तमान में गले में खराश और टॉन्सिल बढ़ने के मामलों में बढ़ोतरी हुई है। इसके अलावा बच्चों में पानी की कमी से डायरिया बढ़ रहा है।

वैभवनगर कॉलोनी में तीन साल में ही उधड़ी सड़क, अधिकारी बोले गारंटी पीरियड खत्म

विधायक निधि के सात लाख रुपये से आरईएस ने कराया था 81 मीटर लंबी सड़क का निर्माण

कार्यालय संवाददाता, बरेली

- अफसरों ने कहा- 10 लाख से कम लागत की सड़क का गारंटी पीरियड सिर्फ एक साल

अमृत विचार : वैभव नगर कालोनी में डॉ. अरुण कुमार की विधायक निधि से सात लाख रुपये से बनी 81 मीटर की सीसी सड़क पूरी तरह उधड़ गई है। सड़क का निर्माण तीन साल पहले ग्रामीण अभियंत्रण विभाग (आरईएस) ने कराया था।

स्थानीय लोगों का कहना है कि सड़क बनने के कुछ दिन बाद ही उधड़ने लगी थी। अब अधिकारियों का कहना है कि विधायक निधि से दस लाख रुपये से कम कीमत की बनने वाली सड़कों की गारंटी सिर्फ एक साल ही होती है, ऐसे में नियमों के तहत ठेकेदार पर कार्रवाई नहीं की जा सकती है। फिलहाल, सड़क उधड़ने से लोगों को आवाजाही में परेशानी का सामना करना पड़ रहा है, लेकिन अफसरों का ध्यान इस ओर नहीं है।

> सांसद और विधायक निधि से होने वाले काम अवर अभियंताओं की निगरानी में होते हैं। गुणवत्ता को लेकर ठेकेदारों को भी स्पष्ट निर्देश हैं कि गड़बड़ी पर कार्रवाई होगी।
> – विनय कुमार, एक्सईएन आरईएस

वैभव नगर में विधायक निधि से बनी सड़क कई जगह उधड़ जाने से लोगों को आवाजाही में परेशानी हो रही है। ● अमृत विचार

सैनिक कॉलोनी गली नंबर एक में विधायक निधि से बनी सड़क

संजय नगर में सैनिक कॉलोनी की गली नंबर की सड़क भी खराब हो गई है। यहां तीन साल पहले डॉ. अरुण कुमार की विधायक निधि से नौ लाख रुपये से 97 मीटर लंबी सड़क बनी थी। लोगों का कहना है सीसी रोड बनने के दौरान जहां-जहां पानी का छिड़काव नहीं किया, वहां सड़क टूट गई है।

सैनिक कॉलोनी गली नंबर एक में सड़क कई जगह टूट गई है। ● अमृत विचार

सड़क बनने के दौरान ही ठेकेदार को कई लोगों ने टोका था। उसने सरकारी काम में बाधा डालने की बात कहकर अभद्रता की थी। सड़क पूरी तरह से खराब हो गई। – प्रकाश कटियार

सीसी रोड निर्माण के दौरान सीमेंट कम डाला गया था। एक दिन की बारिश के बाद ही सड़क उधड़नी शुरू हो गई थी। – विजय गुप्ता।

विधायक निधि से डाली गई सीसी रोड का निर्माण घटिया तरीके से किया गया। अब सड़क पूरी तरह से खराब हो गई है। –विपिन देव

महंगा सफर... वंदे भारत को नहीं मिल रहे यात्री

- देहरादून से लखनऊ तक वाया बरेली चलाई जा रही है ट्रेन
- गर्मी की छुट्टियों में भी 200 से 300 तक टिकट उपलब्ध

बरेली, अमृत विचार : अत्याधुनिक सुविधाओं से लैस वंदे भारत एक्सप्रेस का संचालन देहरादून से लखनऊ तक किया जा रहा है, लेकिन सफर महंगा होने के कारण ट्रेन को यात्री कम संख्या में मिल रहे हैं। टिकट विंडो के आंकड़े यह बता रहे हैं। गर्मियों की छुट्टियों में भी ट्रेन के एसी चेयरकार के बड़ी तादाद में टिकट उपलब्ध हैं। रेल प्रशासन ने मार्च में वंदे भारत का संचालन शुरू किया था।

22546 वंदे भारत एक्सप्रेस में बरेली से लखनऊ के बीच 13 को 120, 16 को 163, 17 को 259, 18 को 305, 19 को 217, 20 को 255, 21 अप्रैल को 159 टिकट एसी चेयरकार में उपलब्ध हैं। इस श्रेणी में बरेली से लखनऊ के बीच यात्रियों को 910 रुपये किराया चुकाना पड़ता है। वहीं सिर्फ एक कोच होने के बावजूद एक्जीक्यूटिव श्रेणी में भी अच्छे खासे टिकट अप्रैल और मई में उपलब्ध हैं। इस श्रेणी में बरेली से लखनऊ तक सफर करने के लिए यात्रियों को 1585 रुपये किराया देना पड़ता है। 22545 वंदेभारत एक्सप्रेस में बरेली से देहरादून तक 12 अप्रैल को 203, 13 को 137, 14 को 140, 16 अप्रैल को 313 टिकट उपलब्ध हैं। अन्य एक्सप्रेस के एसी फर्स्ट के बराबर वंदे भारत में एसी चेयरकार का किराया है।

लू लगने पर अस्पताल में रैपिड रिस्पांस टीम करेगी इलाज

बरेली, अमृत विचार : लू को लेकर अलर्ट जारी होने के बाद स्वास्थ्य विभाग ने तैयारियां शुरू कर दी हैं। सीएचसी-पीएचसी स्तर पर रैपिड रिस्पांस टीम गठित की गई है, जो लू से ग्रसित होने वाले मरीजों का इलाज करेगी। टीम में एक चिकित्सक और दो स्टाफ नर्स को शामिल किया गया है।

गर्मी के दिनों में डिहाइड्रेशन, हीट स्ट्रोक, ब्रेन स्ट्रोक आदि के मामले बढ़ जाते हैं। इसको ध्यान में रखकर सीएचसी और पीएचसी स्तर पर तैयारियां की जा रही हैं। सीएमओ डा. विश्राम सिंह ने बताया कि लू लगने का प्रमुख कारण तेज धूप और गर्मी में ज्यादा देर तक रहने के कारण शरीर में पानी और खनिज की कमी हो जाना होता है। लू से ग्रसित रोगियों के इलाज के लिए रैपिड रिस्पांस टीमें गठित कर दी गई हैं।

संदीप बने बरेली महानगर ज्वैलर्स बुलियन एसोसिएशन के अध्यक्ष

बरेली, अमृत विचार : बरेली महानगर ज्वैलर्स बुलियन एसोसिएशन की बैठक में कार्यकारिणी का चुनाव हुआ, जिसमें सर्वसम्मति से संदीप अग्रवाल मिंटू को अध्यक्ष, संदीप अग्रवाल बबलू को महामंत्री और गनेश राव सावंत को कोषाध्यक्ष चुना गया। वहीं, ओम बाबू वैश्य को संयुक्त महामंत्री, शीतेश अग्रवाल को वरिष्ठ मंत्री, अमित अग्रवाल, रवि अग्रवाल और अतुल अग्रवाल को उपाध्यक्ष और संजीव को मंत्री की जिम्मेदारी सौंपी गई। वरुण गर्ग, सुबोध अग्रवाल, गोपाल कृष्ण अग्रवाल, रजत अग्रवाल, अरुण वर्मा, अरविंद रस्तोगी, राजीव रस्तोगी, प्रवीन अग्रवाल, कमल गोयल, सीतेश अग्रवाल, संजय अग्रवाल आदि को कार्यकारिणी सदस्य बनाया गया।

जिले में 358 मदरसा संचालकों को राहत

बरेली, अमृत विचार : हाईकोर्ट के यूपी बोर्ड ऑफ मदरसा एजुकेशन एक्ट 2004 को असंवैधानिक बताते हुए निरस्त करने के फैसले पर सुप्रीम कोर्ट की ओर से रोक लगाए जाने पर जिले के मदरसा संचालकों को राहत मिल गई है। अल्पसंख्यक कल्याण अधिकारी अंजना सिरोही ने बताया कि जिले में कुल 427 मदरसे मान्यता प्राप्त हैं। इनमें से मौजूदा समय में 358 मदरसों में पढ़ाई हो रही है। इनमें 90 मदरसे हाईस्कूल यानी आलिया तक हैं। बाकी एक से पांचवीं कक्षा तक चलते हैं। कोर्ट का फैसला आने के बाद पूर्व की तरह सभी मदरसे संचालित रहेंगे।

डेन कंपनी के प्रबंधक समेत पांच पर ठगी की रिपोर्ट

बरेली, अमृत विचार : इज्जतनगर थाना में कोर्ट के आदेश पर डेन नेटवर्क कंपनी के क्षेत्रीय प्रबंधक समेत पांच लोगों के खिलाफ लाखों रुपये की धोखाधड़ी की रिपोर्ट दर्ज की गई है। बारादरी के मॉडल टाउन निवासी हरजिंदर सिंह ने बताया कि उनकी सिमरन एजेंसी है। उन्होंने डेन नेटवर्क कंपनी के क्षेत्रीय प्रबंधक दिल्ली के ओखला निवासी दिगंबर पाठक, वैभव श्रीवास्तव, दीपक शर्मा और हरियाणा के गुरुग्राम निवासी शैलेन्द्र शर्मा और पूनम शर्मा से कमीशन बढ़ाने को कहा तो सभी आश्वासन देते रहे। इसके बाद पांचों ने जबरन सहमति पत्र पर हस्ताक्षर करने को कहा और जब इन्कार किया तो गाली गलौज करने लगे। आरोपियों ने उनके केबल के सिग्नल भी बंद कर दिए। उनका आरोप है कि पूनम शर्मा और शैलेन्द्र शर्मा ने अपनी कंपनी में भी रुपया लगवा दिया। पांचों आरोपियों ने उनके 11 लाख 36 हजार 224 रुपये अपने व्यापार में लगा लिए।

सरिया पर महंगाई से घर बनाने वाले हुए बेहाल

कार्यालय संवाददाता, बरेली

- एक सप्ताह में ही सरिया के दाम में पांच रुपये प्रति किलो का आया उछाल
- डीलर अगले सप्ताह से सीमेंट के दाम बढ़ने की भी जता रहे आंशका

अमृत विचार : भवन निर्माण सामग्री की बढ़ती कीमतों ने लोगों के आशियाना के सपने पर ग्रहण लगा दिया है। सरिया के दाम एक सप्ताह में प्रति किलो पर पांच रुपये बढ़ गए हैं। बिल्डिंग मैटेरियल के कारोबारी और डीलर अगले सप्ताह सीमेंट के दाम भी बढ़ने की आशंका जता रहे हैं।

कोयला और आयरन के दामों में इजाफा होना इसके पीछे की वजह बताई जा रही है। वहीं, अप्रैल से निर्माण कार्यों का सीजन भी शुरू हो जाता है। ऐसे में निर्माण सामग्री की मांग बढ़ जाती है। एक सप्ताह पहले केवीएस की सरिया के दाम 5550 रुपये थे। अब 6100 रुपये पहुंच गए हैं। जबकि जिंदल और टाटा कंपनी की सरिया के दाम करीब 7100 रुपये प्रति क्विंटल थे। अब बढ़कर 7400 रुपये तक पहुंच गए हैं।

नरियावल के सरिया सीमेंट के डीलर गौरव मिश्रा बताते हैं कि अभी रेता-बजरी, बालू, मौरंग आदि के दाम स्थिर हैं। पिछले कुछ समय से दामों में कोई बढ़ोतरी नहीं हुई है।

सरिया के दाम बढ़ने पर लोग आगामी दिनों में सीमेंट के दाम बढ़ने की आशंका पर बजट देखकर काम करा रहे हैं। बाजार में 370 रुपये में मिलने वाली सीमेंट की बोरी 400 रुपये तक पहुंच सकती है। वहीं, ईंट की अलग-अलग वैरायटी हैं। अव्वल प्रति हजार ईंट 55 सौ से साढ़े छह हजार रुपये में मिल रही है।

नवरात्र के लिए कर चुके हैं एडवांस भुगतान

शाहजहांपुर रोड के हार्डवेयर एवं सीमेंट कारोबारी रामनरेश ने बताया कि नवरात्र में भवन निर्माण के लिए कई लोगों ने सीमेंट, सरिया आदि निर्माण सामग्री के लिए एडवांस में भुगतान किया है। उन्हें पुरानी दरों के हिसाब से ही सामान मुहैया कराया जाएगा। कहा कि सरिया के दाम बढ़ने से कारोबार पर कुछ असर दिखा है। सीमेंट के दाम अगले सप्ताह से बढ़ने की आशंका है।

ड्रॉप- मोर क्रॉप योजना में 154 किसानों को मिला लाभ

बरेली, अमृत विचार : फसलों की सिंचाई में पानी की बचत करने और लागत कम करने के लिए ड्रिप व स्प्रिंकलर लगवाने की पर ड्रॉप-मोर क्रॉप योजना में अब तक 154 किसानों को लाभ मिला है।

जिला उद्यान अधिकारी पुनीत पाठक ने बताया कि इस बार अब तक 609 हेक्टेयर का अनुदान विभाग की ओर से दिया जा चुका है। योजना में लघु सीमांत किसानों को 90 फीसदी और अन्य किसानों को 80 फीसदी अनुदान दिया जाता है। इसके अलावा किसानों को सिंचाई में पानी की बचत के लिए समय समय पर प्रशिक्षण भी दिया जाता है।

सार-संक्षेप

जंक्शन पर भीषण गर्मी में यात्रियों के सूख रहे हलक

बरेली, अमृत विचार : भीषण गर्मी में बरेली जंक्शन पर प्लेटफार्म पांच और छह पर यात्रियों को पेयजल किल्लत से जूझना पड़ रहा है। उन्हें पानी तक नसीब नहीं हो रहा है। शिकायत के बाद भी रेल अफसर इस ओर ध्यान नहीं दे रहे हैं। निर्मलकांत शुक्ला नाम के यात्री ने एक्स के माध्यम से रेल अफसरों से शिकायत करे हुए एक तस्वीर शेयर करते हुए लिखा कि पूर्वोत्तर रेलवे इज्जतनगर मंडल के बरेली जंक्शन के प्लेटफार्म पांच पर वाटर कूलर ठप पड़े हैं। साथ ही उसके आसपास लगी सभी छह टोटियों में पानी नहीं आ रहा है। यात्री ने रेल प्रशासन को खरी खोटी सुनाते हुए कहा कि यात्रियों को पानी तक उपलब्ध नहीं कराया जा रहा है। इस संबंध में इज्जतनगर रेल मंडल के जनसंपर्क अधिकारी राजेंद्र सिंह ने बताया कि शिकायत के बाद पानी की समस्या को दुरुस्त कर दिया गया है।

कुट्टू आटे की जांच के लिए सैंपल नहीं ले रहा एफएसडीए

बरेली, अमृत विचार : नवरात्र पर बाजार में बड़े पैमाने पर कुट्टू का आटा बिक रहा है, लेकिन एफएसडीए की टीम जांच के लिए नमूना नहीं भर रही है, जबकि शिवरात्रि पर कुट्टू के आटे की पूड़ी खाने से एक ही परिवार के कई लोगों की हालत बिगड़ गई थी। अफसरों के अनुसार कहीं से शिकायत आने पर ही कुट्टू आटे की जांच की जाती है। फिलहाल, चुनाव में ड्यूटी लगने से बाजार में चेकिंग नहीं हो पा रही है।

फीनिक्स मॉल में खुला मोती महल रेस्टोरेंट

बरेली, अमृत विचार : पीलीभीत बाईपास स्थित फीनिक्स यूनाइटेड मॉल के द्वितीय तल पर गुरुवार को मोती महल रेस्टोरेंट शाखा की शुरुआत हुई। यह मल्टीकुजीन और बरेली में खुलने वाला पहला मोती महल रेस्तरां है। फीनिक्स मॉल के सीनियर सेंटर डायरेक्टर (नॉर्थ) संजीव सरीन ने रेस्तरां की टीम को बधाई देते हुए कहा कि फीनिक्स मॉल हमेशा बरेली वासियों के लिए उत्कृष्ट ब्रांड्स लाने के लिए प्रयास कर रहा है। मोती महल भी इसी प्रयास का एक हिस्सा है।

मॉडल टाउन गुरुद्वारा से निकाली रैण फेरी

बरेली, अमृत विचार : खालसा साजना दिवस के उपलक्ष्य में मॉडल टाउन गुरुद्वारे से गुरुवार को रैण फेरी निकाली गई। गुरु ग्रंथ साहिब की सवारी, नगाड़ा, पंज प्यारे, गतका एवं शब्दी जत्थों की मौजूदगी में रैण फेरी गुरु गोबिंद सिंह नगर में घुमाई गई। संगत ने जगह जगह रैण फेरी का स्वागत किया और प्रसाद वितरित किया। रात 9 बजे रैण फेरी का समापन हुआ। इस दौरान गुरदीप सिंह बग्गा, गुरुदर्शन सिंह, प्रभजोत सिंह, मनजीत सिंह, राना प्रताप सिंह, राजेंद्र सिंह, बलविंदर सिंह, गुरमीत सिंह, मंदीप सिंह आदि मौजूद रहे।

शिशु के कटे होंठ और तालू को न करें नजरअंदाज

बरेली, अमृत विचार : बरेली इंटरनेशनल यूनिवर्सिटी के इंस्टीट्यूट ऑफ डेंटल साइंसेस की ओर से ओरल हेल्थ माह के तहत बच्चों को मुख स्वास्थ्य के प्रति जागरूक किया जा रहा है। कॉलेज के प्रधानाचार्य डॉ. सत्यजीत ने बताया कि शिशुओं में कटे होंठ और तालू से गंभीर समस्याएं हो सकती हैं। इसे नजरअंदाज नहीं करना चाहिए। क्लेफ्ट लीप और पैलेट एक सामान्य जन्म दोष है, जो गर्भावस्था के दौरान एक बच्चे के होंठ या मुंह का सही ढंग से नहीं बनने की स्थिति है। यह समस्या बच्चे की खाने, बोलने और सांस लेने की क्षमता पर प्रभाव डाल सकती है।

चेहरों पर खिलीं ईद की खुशियां... गले मिलकर मुबारकबाद

बाकरगंज ईदगाह में असजद मियां ने अदा कराई ईद की नमाज, फलस्तीन और देश में अमन चैन के लिए की दुआ

कार्यालय संवाददाता, बरेली

अमृत विचार : शहर गुरुवार को को ईद की खुशियों से सराबोर नजर आया। हर तरफ लोग नए लिबास में ईद मनाते दिखाई दिए। ईद-उल-फित्र की मुख्य नमाज बाकरगंज ईदगाह में अदा की गई। तमाम छोटी बड़ी मस्जिदों में नमाज अदा करने के बाद लोगों ने गले मिलकर एक दूसरे को ईद की मुबारकबाद दी। सभी मस्जिदों में ईद की नमाज के बाद फिलस्तीन और देश में अमन-चैन के लिए दुआ की गई। वहीं, अपनों से ईदी और तोहफे पाकर बच्चों के चेहरे खिल उठे। सेंवई की मिठास के साथ लोगों ने अपनों के साथ वक्त बिताया।

दरगाह आला हजरत के मीडिया प्रभारी नासिर कुरैशी ने बताया कि मुख्य नमाज बाकरगंज स्थित ईदगाह में सुबह 10:30 बजे काजी-ए-हिंदुस्तान असजद मियां ने अदा कराई। नमाज के बाद खुतबा पढ़ा और उसके बाद खुसूसी दुआ की। जमात रजा मुस्तफा के महासचिव फरमान मियां, उपाध्यक्ष सलमान मियां, पीआरओ मोईन खान ने गले मिलकर लोगों को ईद की मुबारकबाद दी।

बाकरगंज ईदगाह की व्यवस्था ईदगाह कमेटी के खलील अहमद, महताब मियां, अशरफ अली, इरशाद अहमद, साहिल रजा कादरी आदि ने संभाली। लोगों ने नमाज अदा करने के बाद कब्रिस्तान जाकर अपने पूर्वजों के लिए फातिहा पढ़ी। बाजार संदल खां स्थित दरगाह वली मियां, दरगाह ताजुशशरिया, दरगाह शाह शराफत मियां, दरगाह बशीर मियां, खानकाह-ए-वामिकिया, किला की जामा मस्जिद, दरगाह नासिर मियां (नौमहला मस्जिद), शाहदाना वली, बीबी जी मस्जिद आदि जगह ईद की नमाज अदा की गई। सबसे आखिर में सुबह 11 बजे दरगाह आला हजरत की रजा मस्जिद में मुफ्ती जहीम रजा ने नमाज अदा कराई। इसके बाद अल्लामा तौसीफ मियां ने खुसूसी दुआ की। यहां दरगाह प्रमुख सुब्हानी मियां, सज्जादानशीन मुफ्ती अहसन मियां, मन्नानी मियां, मुफ्ती सलीम नूरी आदि ने नमाज अदा की।

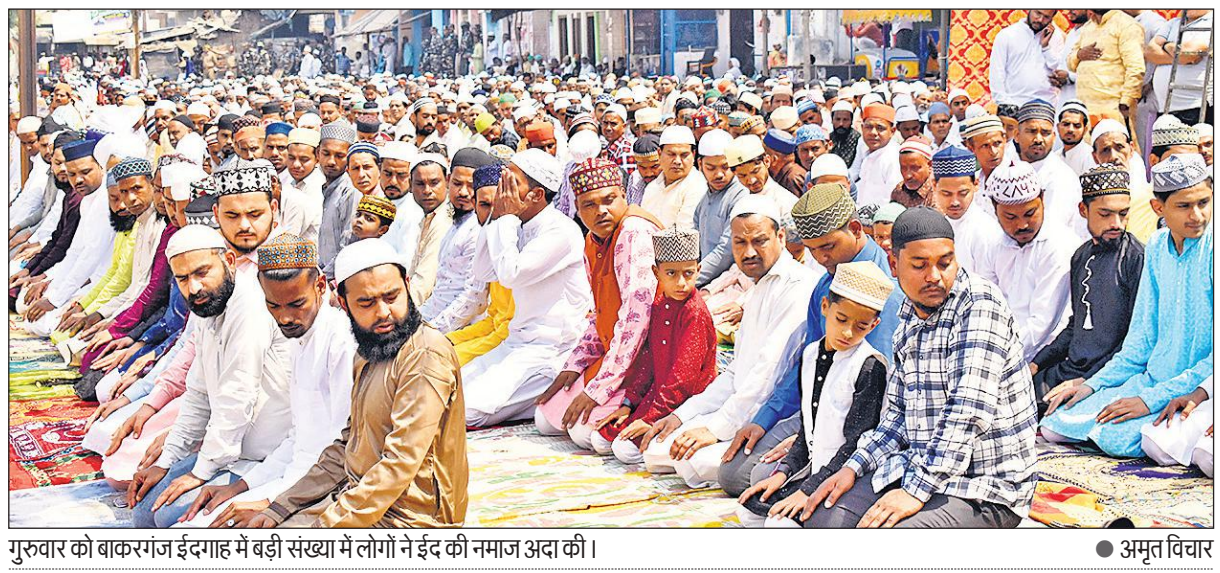

गुरुवार को बाकरगंज ईदगाह में बड़ी संख्या में लोगों ने ईद की नमाज अदा की। ● अमृत विचार

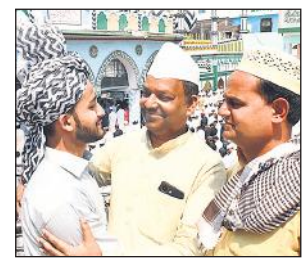

दरगाह आला हजरत पर ईद की नमाज अदा करते लोग। ● अमृत विचार

खानकाहे नियाजिया से ईद की नमाज अदा करने जाते सज्जादानशीन, साथ में प्रबंधक शब्बू मियां नियाजी। ● अमृत विचार

ईद मिलन समारोह एवं मेला शुरू

ईद मिलन समारोह एवं मेला इस्लामिया ग्राउंड पर शुरू हो गया। बड़े और बच्चे मेले का लुत्फ उठाते दिखाई दिए। यहां खानपान के स्टॉल और बच्चों के लिए झूले लगाए गए हैं। मेला कमेटी के मीडिया प्रभारी वसी अहमद वारसी ने बताया कि दस दिन तक चलने वाले समारोह में अलग अलग कार्यक्रम होंगे, जिसमें मुशायरा, सम्मान समारोह, प्रशन्नोत्तरी आयोजित की जाएगी।

- **दिनभर चलता रहा मुबारकबाद देने का सिलसिला**

सुब्हानी मियां और अहसन मियां ने सभी को ईद की मुबारकबाद दी। खानकाह-ए-नियाजिया की मस्जिद में सज्जादानशीन मेहंदी मियां, प्रबंधक शब्बू मियां, डॉ. कमाल नियाजी समेत खानदान के तमाम लोगों ने नमाज अदा की।

ईद पर गमजदा दिखे सकलैन मियां के मुरीद

दरगाह शाह शराफत मियां पर हजरत सकलैन मियां के विसाल (निधन) के बाद यह पहली ईद थी। यहां सुबह 7:30 बजे ईद की नमाज अदा की गई। लिहाजा, खुशी के दिन भी मुरीदीन और अकीदतमंद ने गमजदा माहौल में नम आंखों के साथ नमाज अदा की। खानकाह पर हाजिरी देने के लिए दिन भर दूर-दराज के साथ स्थानीय अकीदतमंदों का तांता लगा रहा। सज्जादानशीन शाह मोहम्मद गाजी मियां सकलैनी से तमाम नमाजियों ने मुलाकात की। मीडिया प्रभारी हमजा सकलैनी ने बताया कि इस मौके पर सकलैन मियां की जिंदगी पर लिखी किताब का विमोचन किया गया।

चैत्र नवरात्र पर कालीबाड़ी स्थित मां कालीदेवी मंदिर में आरती करते श्रद्धालु। ● अमृत विचार

मां चन्द्रघंटा की हुई आराधना

बरेली, अमृत विचार : नवरात्र के तीसरे दिन गुरुवार को मंदिरों में मां चन्द्रघंटा की पूजा की गई। इस दौरान मंदिरों में भक्तों की भीड़ रही। कालीबाड़ी मंदिर, नौ देवी मंदिर, चौरासी घंटा मंदिर, ललिता देवी मंदिर सहित कई मंदिरों में देवी को भोग लगाया गया। महिलाओं ने भजन कीर्तन कर देवी का गुणगान किया। कालीबाड़ी मंदिर में शाम को आरती में बड़ी संख्या में श्रद्धालुओं ने भाग लिया।

राम जन्मोत्सव की तैयारियों पर चर्चा

फरीदपुर, अमृत विचार : विश्व हिन्दू परिषद और बजरंग दल ने राम जन्मोत्सव की तैयारी के लिए कस्बे के विंध्य मंदिर में बैठक की। अयोध्या में श्रीराम के भव्य मंदिर में विराजमान होने के बाद पहली बार प्रभु का जन्मोत्सव मनाया जा रहा है। इसी उपलक्ष्य में विश्व हिन्दू परिषद प्रत्येक गांव में कार्यक्रम करने की तैयारी में जुटा हैं।

मुख्य वक्ता राजेश कुमार प्रांत संगठन मंत्री विश्व हिन्दू परिषद राज पाल सह प्रांत कार्यवाह मिथलेश चौहान विभाग कार्यवाह नगर संघ चालक ब्रह्मेंद्र मिश्रा ने विचार रखे। नगर कार्यवाह अनुज शर्मा, विभाग संयोजक बजरंग दल कपिल शर्मा, नगर अध्यक्ष सोमपाल नीरज शर्मा, अमन पांडेय आदि मौजूद रहे।

स्कूल और दुकानदारों की लूट से अभिभावक परेशान, अफसर चुप

कार्यालय संवाददाता, बरेली

- **दुकानदारों से साठगांठ कर सिस्टम को गुमराह कर रहे स्कूल**
- **पाठ्यक्रम के अतिरिक्त किताबें खरीदने को कर रहे बाध्य**

अमृत विचार: नए शिक्षण सत्र की शुरुआत होने के साथ अभिभावकों को निजी स्कूल प्रबंधन और दुकानदारों की मिली भगत से परेशान होना पड़ रहा है। स्कूलों की ओर से अभिभावकों को किताब और कॉपियों की खरीदारी के लिए बाकायदा सूची मुहैया कराई जा रही है।

यूनिफार्म के लिए भी अभिभावकों को तय दुकान से ही खरीदने को बाध्य किया जा रहा है। किताब -कॉपी और यूनिफार्म के नाम पर अभिभावकों को जमकर लूटा जा रहा है। शिकायत के बाद भी विभागीय अफसर कार्रवाई नहीं कर रहे हैं।

डीएम और डीआईओएस से होगी शिकायत

निजी स्कूलों की भारी भरकम फीस से पहले ही अभिभावक त्रस्त हैं। कई किताबें पाठ्यक्रम के अतिरिक्त लगवाई जा रही हैं। ज्यादातर सहायक किताब के रूप में किताबें लगवाई जा रही हैं। इस संबंध में पहले भी विभागीय अधिकारियों से शिकायत की जा चुकी हैं। डीआईओएस और जिलाधिकारी से जल्द ही शिकायत की जाएगी।

-अंकुर सक्सेना, जिलाध्यक्ष, अभिभावक संघ।

शासन की ओर से स्कूल में किताब- कॉपियों की बिक्री पर कई साल पहले रोक लगा दी गई है। इसके बाद से ही शासन के आदेश का तोड़ निकालने के लिए स्कूल प्रबंधन दुकानदारों से साठगांठ कर अपनी दुकान चला रहे हैं। दुकानदार और निजी प्रकाशक उनके प्रकाशन की किताबें अपने स्कूल में लगवाने के लिए 50 से 100 फीसदी तक का कमीशन देते हैं, ताकि कानूनी रूप से स्कूल प्रबंधन पर कोई आंच न आए और उनका लूट का खेल चलता रहे।

शिकायत मिलने पर कई दुकानदारों को चेतावनी दी जा चुकी है। जल्द इस संबंध में कड़ी कार्रवाई की जाएगी।

-देवकी सिंह, डीआईओएस।

गर्मी में 40 स्पेशल ट्रेनें चलाएगा रेलवे

कार्यालय संवाददाता, बरेली

अमृत विचार : गर्मी में यात्रियों की सुविधा के लिए रेलवे 40 स्पेशल ट्रेनें चलाएगा। अप्रैल, मई और जून में चलने वाली स्पेशल ट्रेनों में 36 का ठहराव बरेली जंक्शन पर भी होगा। ये ट्रेनें मध्य प्रदेश, राजस्थान, बिहार, पंजाब, उत्तराखंड, असम जैसे राज्यों के लिए चलेंगी।

मुरादाबाद रेल मंडल के सीनियर डीसीएम आदित्य गुप्ता ने बताया कि 22 अप्रैल से 31 मई तक 05097 टनकपुर दौराई स्पेशल ट्रेन का संचालन प्रत्येक सोमवार, बुधवार, शुक्रवार को होगा। यह ट्रेन टनकपुर से चलकर बरेली जंक्शन रात 21:25 बजे पहुंचेगी। वापसी में ट्रेन 05098 दौराई-टनकपुर प्रत्येक मंगलवार, बृहस्पतिवार, शनिवार को दौराई से चलकर अगले दिन सुबह 06:25 बजे बरेली जंक्शन पहुंचेगी। इसके अलावा 05045 लालकुआं-राजकोट 21 अप्रैल से 30 जून तक प्रत्येक रविवार को लालकुआं से चलकर बरेली जंक्शन 15:05 बजे पहुंचेगी। वापसी में 05046 राजकोट लालकुआं 22 अप्रैल से एक जुलाई तक प्रत्येक सोमवार को राजकोट से चलकर अगले दिन 01:45 बजे बरेली जंक्शन पहुंचेगी। 04518 चंडीगढ़-गोरखपुर 25 अप्रैल से 27 जून तक चंडीगढ़ से प्रत्येक गुरुवार को चलकर बरेली जंक्शन अगले दिन सुबह 07:40 बजे पहुंचेगी। वापसी में 04517 गोरखपुर चंडीगढ़ 26 अप्रैल से 28 जून के बीच प्रत्येक शुक्रवार को गोरखपुर से चलकर बरेली जंक्शन अगले दिन सुबह 07:00 बजे पहुंचेगी। इसके अलावा 04068 दिल्ली दरभंगा एक्सप्रेस 26 अप्रैल से 28 जून के बीच दिल्ली से प्रत्येक मंगलवार और शुक्रवार को चलकर अगले दिन देर रात 00:01 बजे बरेली जंक्शन पहुंचेगी। वापसी में 04067 दरभंगा-दिल्ली एक्सप्रेस 27 अप्रैल से 29 जून के बीच प्रत्येक बुधवार को 12 बजे बरेली जंक्शन पहुंचेगी।

ये ट्रेनें भी चलेंगी

रेलवे प्रशासन ने अलग-अलग तिथियों में जिन स्पेशल ट्रेनों को चलाने का निर्णय किया है, उनमें 04028/04027 आनंद विहार-सहरसा-आनंद विहार, 04060/04059 आनंद विहार-जयनगर-आनंद विहार, 04010/04009 आनंद विहार-जबलपुर-आनंद विहार, 04004/04003 नई दिल्ली-सीतामढ़ी-नई दिल्ली, 04310/04309 देहरादून-गोरखपुर-देहरादून, 04312/04311 देहरादून-हावड़ा-देहरादून, 04314/04313 देहरादून-मुजफ्फरपुर-देहरादून, 04680/04679 श्री वैष्णोदेवी कटरा-गुवाहटी-श्री वैष्णोदेवी कटरा, 04682/04681 जम्मूतवी-कोलकाता-जम्मूतवी, 04624/04623 श्री वैष्णोदेवी कटरा-वाराणसी-श्री वैष्णोदेवी कटरा, 04530/04529 भटिंडा-वाराणसी-भटिंडा, 05005/05006 गोरखपुर-अमृतसर-गोरखपुर, 05049/05050 छपरा-अमृतसर-छपरा और 02191/02192 जबलपुर-हरिद्वार-जबलपुर ट्रेनें शामिल हैं।

- **36 स्पेशल ट्रेनों का बरेली जंक्शन पर भी होगा ठहराव**

चार जोड़ी ट्रेनों में लगाए जाएंगे अतिरिक्त कोच

बरेली, अमृत विचार : बरेली जंक्शन से होकर गुजरने वाली चार जोड़ी ट्रेनों में अतिरिक्त कोच लगाए जाएंगे। मुरादाबाद रेल मंडल के सीनियर डीसीएम आदित्य गुप्ता ने बताया कि 14207 प्रतापगढ़-दिल्ली पद्मावत एक्सप्रेस में 13 से 19 अप्रैल, 14208 दिल्ली-पद्मावत में 16 से 22 अप्रैल, 14205 अयोध्या कैंट-दिल्ली में 15 से 21 अप्रैल और 14206 दिल्ली-अयोध्या कैंट एक्सप्रेस में 14 से 20 अप्रैल के दौरान एक-एक स्लीपर कोच अतिरिक्त लगाया जाएगा। इसके अलावा हरिद्वार-अमृतसर गरीबरथ एक्सप्रेस में 13 से 17 अप्रैल और सहरसा-गरीब रथ एक्सप्रेस में 14 से 18 अप्रैल के दौरान एक-एक थर्ड एसी कोच लगाया जाएगा।

ब्लॉक के कारण प्रभावित होगी राजधानी एक्सप्रेस

बरेली, अमृत विचार : परसाखेड़ा में ब्लॉक की वजह से शुक्रवार को राजधानी एक्सप्रेस का संचालन प्रभावित होगा। मुरादाबाद रेल मंडल के सीनियर डीसीएम आदित्य गुप्ता ने बताया कि परसाखेड़ा स्टेशन यार्ड की डाउन लाइन पर दोपहर 12:10 से 15:40 बजे तक मेगा ब्लॉक लेकर विकास और मरम्मत कार्य किए जाएंगे।

खोखले दावे | राजकीय औद्योगिक प्रशिक्षण संस्थान सीबीगंज में 10 ट्रेड में प्रशिक्षक नहीं

व्यावसायिक शिक्षा में करीब 70 फीसदी प्रशिक्षक कम

कार्यालय संवाददाता, बरेली

अमृत विचार : व्यावसायिक शिक्षा देने के लिए राजकीय औद्योगिक प्रशिक्षण संस्थान सीबीगंज में विभिन्न ट्रेडों का संचालन किया जा रहा है, लेकिन आंकड़े बता रहे हैं कि हुनर देने के लिए यहां प्रशिक्षकों की भारी कमी है। 127 में से 88 प्रशिक्षकों के पद रिक्त हैं। 10 ट्रेडों में प्रशिक्षक ही नहीं हैं। इन पदों को भरने के लिए शासन स्तर पर पैरवी की जा चुकी है, लेकिन अभी तक सुनवाई नहीं हुई है।

छात्रों को रोजगार परक और कौशल आधारित शिक्षा देने के लिए तमाम योजनाएं चल रही हैं। इंटर की पढ़ाई पूरी करने के बाद छात्र अपने कौशल को और विकसित कर सकें, इसके लिए सीबीगंज में राजकीय औद्योगिक प्रशिक्षण संस्थान में पर्याप्त प्रशिक्षक नहीं हैं। संस्थान में कुल 35 ट्रेड हैं, जिनमें 10 में अभ्यर्थियों को प्रशिक्षित करने के लिए प्रशिक्षक लंबे समय से नहीं हैं। 127 में से महज 39 पदों पर प्रशिक्षक तैनात हैं। संस्थान में हर साल करीब 800 अभ्यर्थी विभिन्न ट्रेडों में प्रवेश लेते हैं।

61 इंस्ट्रक्टर के पदों पर सिर्फ 25 कार्यरत : संस्थान में विभिन्न ट्रेडों में इंस्ट्रक्टर के 61 पद सृजित हैं, लेकिन 25 कार्यरत हैं। 36 पद रिक्त हैं। वहीं, सीनियर असिस्टेंट के 13 पदों पर सिर्फ 4 कार्यरत हैं। जूनियर असिस्टेंट के लिए 9 पदों पर 6 की तैनाती है। वहीं, माली, सेविका, सफाई कर्मी और स्टोर कीपर के भी पद खाली हैं। इसके अलावा चपरासी और चौकीदार के पद भी रिक्त चल रहे हैं। प्रधान सहायक के दो पदों में से एक रिक्त है। मांग के बाद भी रिक्त पदों पर नई तैनाती नहीं की जा रही है। इससे प्रशिक्षण कार्य प्रभावित हो रहा है।

- **लंबे समय से प्रशिक्षकों के 127 में से 88 पद रिक्त, कई साल से नहीं हो सकी तैनाती**
- **शासन में कई बार की जा चुकी है पैरवी, फिर भी इस ओर ध्यान नहीं दिया जा रहा**

इन ट्रेडों में नहीं प्रशिक्षक

इम्ब्रॉयडरी, सर्वेयर, स्टेनोग्राफर, सिलाई, प्लास्टिक प्रोसेसिंग ऑपरेटर, वेल्डर, टीवी, रेडियो के अलावा मैकेनिक के ट्रेडों में भी कोई प्रशिक्षक नहीं है। वहीं, मेकेनिकल एग्रीकल्चर, इलेक्ट्रिशियन, वायरमैन, फैशन डिजायन, इन्फॉर्मेशन एंड कम्यूनिकेशन, ड्रॉफ्टमैन, टर्नर, मशिनिस्ट, मोटर मैकेनिक, फीटर, ट्रैक्टर मैकेनिक, इलेक्ट्रॉनिक मैकेनिक, इंस्ट्रूमेंट मेकेनिक ट्रेडों में प्रशिक्षण के लिए भी पर्याप्त प्रशिक्षक नहीं हैं।

प्रशिक्षकों की नियुक्ति के लिए भेजा जा रहा प्रस्ताव

राजकीय औद्योगिक प्रशिक्षण संस्थान के प्रधानाचार्य एस शिवराम कृष्णा ने बताया कि कई वर्षों से नई नियुक्तियां नहीं होने के कारण विभिन्न ट्रेडों में पद रिक्त हैं। प्रशिक्षकों की नियुक्ति को लेकर शासन को प्रस्ताव तैयार कर भेजा जा रहा है।

आखिर कब तक शर्माते रहोगे

हर उम्र में जबरदस्त ताकत व रुकावट प्राप्त करें

शीघ्रपतन, शुक्राणुओं की कमी

बवासीर, शुगर व निःसंतान रोगी मिलें

मैं नीरज कुमार, आंवला निवासी हूं मैंने बचपन में अपने हाथों से अपना जीवन खराब कर लिया था काफी जगह ईलाज कराया परन्तु कोई फायदा नहीं हुआ फिर मेरे दोस्त ने डा. शेख के बारे में बताया वहां मैंने 40 दिन ईलाज कराया आज मैं पूरी तरह अपने वैवाहिक जीवन का आनंद उठा रहा हूं अगर आप भी नामर्दी, घात, स्वप्नदोष, शीघ्रपतन जैसी बिमारियों से परेशान हैं तो डाक्टर शेख से मिलकर बिमारियों से छुटकारा पायें।

मैं अकील खान, शाहजहांपुर निवासी हूं मुझे शीघ्रपतन की बिमारी थी। काफी नीम हकीमों से ईलाज कराया परन्तु कोई फायदा नहीं हुआ मैं इस बिमारी के कारण अपनी घरवाली से भी आंख नहीं मिला पाता था। क्योंकि सेक्स के समय मेरा वीर्य एक या दो मिनट में ही निकल जाता था जिस कारण घरवाली संतुष्ट नहीं हो पाती थी। फिर मैंने डा.शेख से सम्पर्क किया आज मैं पूरी तरीके से ठीक हूं मेरा टाईम तकरीबन 15 से 20 मिनट बढ गया है।

मैं सतीस, उम्र 55 साल है मैं पीलीभीत निवासी हूं मुझे डायबिटीज है। डायबिटीज के कारण मेरा सेक्स पूरी तरह से खत्म हो गया था काफी ईलाज कराया कोई फायदा नहीं हुआ फिर मैं डा. शेख से मिला। डा.शेख ने शुगर के साथ मुझे मर्दाना कमजोरी की दवा भी दी। आज मेरी शुगर भी कंट्रोल है और मर्दाना ताकत भी पुनः वापस आ गई है। आज मैं फिर से जवान हो गया हूं।

मैं समीर, उम्र 35 साल है मैं रामपुर निवासी हूं मेरी शादी को 10 साल हो गये थे। मेरे वीर्य के अंदर शुक्राणुओं की संख्या बहुत कम थी जिसके कारण मैं पिता नहीं बन पा रहा था। बडे बडे अस्पताल वाले आईवीएफ (IVF) की सलाह दे रहे थे। फिर मैंने डा.शेख से सम्पर्क किया। डा.शेख ने मुझे 3 महीने का ईलाज दिया जिससे मेरे शुक्राणु 60 प्रतिशत हो गये और 2 महीने के बाद मेरी पत्नी गर्भवती हो गई। मैं डा.शेख का धन्यवाद करता हूं और आप लोगों से अपील करता हूं कि यदि आपके वीर्य में भी शुक्राणुओं की संख्या कम है तो डा. शेख से सम्पर्क करें।

मैं पूनम कुमारी, उम्र 25 साल है मैं बरेली की निवासी हूं मुझे सफेद पानी की काफी दिनों से शिकायत थी। ल्यूकोरिया की वजह से मेरी कमर व पैरों में दर्द रहता था मेरा वजन कम हो रहा था। मेरे चेहरे से रंगत जा रही थी मैं काफी ईलाज करा कर थक चूकी थी। फिर मैंने डा.शेख द्वारा निर्मित एल-7 कैप्सूल का उपयोग किया और साथ ही वी-16 पाउडर से गुप्तांग की सफाई की। जिससे मेरा सफेद पानी आना पूरी तरह से बंद हो गया और वेजाईना टाईट हो गया।

क्या आप यौन समस्याओं से परेशान हैं और इधर उधर ईलाज कराकर थक चूके हैं और इन बिमारियों को लाईलाज समझ चूके हैं जैसे नामर्दी, धात, शीघ्रपतन, शुक्राणुओं की कमी, माहवारी का कम या ज्यादा आना, स्तनों का बैडोल होना, जोडों का दर्द, शुगर, पेट रोग, किडनी रोग, हृदय रोग, निःसंतान दम्पति डा. शेख से सम्पर्क करें। डा. शेख के नाम से हिन्दुस्तान में 50 दवाखाने चल रहे हैं डा.शेख अपने मरीजों के लिये दवायें खुद तैयार करते हैं दवायें सहार हर्बल फार्मेसी में तैयार की जाती है। दवायें देश विदेश में लाखों मरीजों पर आजमाई हुई हैं। डा.शेख को अच्छे ईलाज के लिए अनेकों अवार्ड मिल चूके है जैसे Gold Medelist, Best Sexologist in India, Pride of Country, Kohinoor A Tibb, Chikitasak Ratan, Asia's Best Sexual Health Clinic

Highest 5 Star Rating in Google

भारत प्रसिद्ध YouTube पर Search करें गोल्ड मेडेलिस्ट

डा. शेख

Best Sexologist in india

मिलें हर मंगलवार

मालियों की पुलिया बरेली

9837023223

सैक्स रोगी मिलें

सैक्स रोगों का एकमात्र स्थायी समाधान

डॉ. रफीक

समय-रोजाना प्रातः 9 बजे से सायं 5 बजे तक (रविवार अवकाश)

बड़ी बिहार, निकट डेलापीर मण्डी, बरेली। मो. 9319929913

नामर्दी Impotance, नसों की कमजोरी, संभोग से घबराहट, उत्तेजना की कमी, स्त्रियों में सैक्स की इच्छा न होना, मानसिक तनाव आदि के लिए निःसंकोच मिलें।

ताकत, जोश, रुकावट और वैवाहिक जीवन का आनन्द उठाएं।

- शीघ्र पतन (Premature Ejaculation)
- धात रोग (Spermatorrhoea)
- स्वप्न दोष (Night Fall)
- वीर्य का पतलापन बगैरा का इलाज विशेष प्रकार की भस्मों, माजून, तिलों द्वारा किया जाता है।
- निल शुक्राणु (Azoospermia)
- शुक्राणुओं की कमी (Oligospermia)
- बांझपन (Sterility)
- सफेद पानी (Leucorrhoea)
- पेट में दर्द (Pelvic Pain)
- बार-बार गर्भपात होना

35 वर्षों का अनुभवी आयुर्वेदिका, यूनानी इलाज कराएं, जीवन में खुशियां लाएं।

ALA Herbal

ताकत, जोश, रुकावट का स्थायी समाधान

कैप्सूल मैनसूल (काम्बो पैक)

धात, शीघ्रपतन, नपुंसकता के सम्पूर्ण समाधान के लिए इस पैक में तीन प्रकार के कैप्सूल है। तीनों तरह के एक-एक कैप्सूल दूध के साथ खाने से हर प्रकार की कमजोरी ठीक हो जाती है। यह शुक्राणुओं की कमी को दूर करता है। इम्युनिटी पावर को बढ़ाता है। Streess, Depression में लाभ करता है।

यह पूर्णतयः हर्बल है, इसका कोई साइड इफैक्ट नहीं है

Flipkart, Amazon पर उपलब्ध है।

Helpline No. 8439818102 7451039913

स्टॉकिस्ट आरोग्य सदन बरेली 9837007202

नग्न वीडियो बनाकर युवक से चेन और 40 हजार रुपये छीने

कोर्ट के आदेश पर बारादरी पुलिस ने सात के खिलाफ दर्ज की रिपोर्ट

कार्यालय संवाददाता, बरेली

- वीडियो वायरल करने की धमकी देकर आरोपी मांग रहे पांच लाख

अमृत विचार : नवाबगंज क्षेत्र के युवक का नग्न वीडियो बनाकर 40 हजार रुपये और सोने की चेन छीन ली। इसके बाद आरोपी ने वीडियो वायरल करने की धमकी देकर पांच लाख रुपये रंगदारी मांगी। मामले में कोर्ट के आदेश पर थाना बारादरी पुलिस ने चार नामजद समेत सात लोगों के खिलाफ रिपोर्ट दर्ज कर ली है।

पीड़ित ने बताया कि वर्ष 2023 में उनके मोबाइल पर रीना उर्फ शीतल नाम की युवती ने कॉल की। युवती ने बताया कि वह संजयनगर में रहती है। चार अप्रैल 2023 को वह बरेली आया, तभी रीना का फोन आया और उसने मिलने की इच्छा जताई।

बताया कि वह संजयनगर पुलिया पर इंतजार कर रही है। जब वह पहुंचा तो युवती उसे घर ले गई। वहां कोल्डड्रिंक में नशीला पदार्थ मिलाकर उसे पिला दिया। इससे वह बेहोश हो गया। आरोप है कि वहां नग्न करके उसका वीडियो बना लिया और फोटो खींच लिए। आरोप है कि होश में आने पर माधुरी, मधु निवासी संजय नगर, बिथरी के गांव खाईखेड़ा निवासी सत्यवीर और तीन अज्ञात महिलाओं ने उसे पकड़ लिया और गले से सोने की चेन और 40 हजार रुपये छीन लिए। मामले की शिकायत थाना बारादरी में की, लेकिन सुनवाई नहीं हुई। मुख्यमंत्री पोर्टल पर भी शिकायत करने पर कोई समाधान नहीं हुआ। तब पीड़ित ने कोर्ट की शरण ली।

कोर्ट के आदेश पर बारादरी पुलिस ने रीना उर्फ शीतल, सत्यवीर, मधु, माधुरी और तीन अज्ञात महिलाओं के खिलाफ रिपोर्ट दर्ज कर ली है। माधुरी नाम की महिला पहले दरोगा व अन्य लोगों को भी हनी ट्रैप का शिकार बना चुकी है।

ठगों की तलाश में तीन दिन से बरेली में हरियाणा पुलिस

बरेली, अमृत विचार : साइबर ठगी के मामले में हरियाणा पुलिस तीन दिन से बारादरी क्षेत्र में डेरा डाल रखा है। पुलिस को ठगी के मामले में तीनों की बारादरी की लोकेशन मिली है। हरियाणा पुलिस बारादरी थाना पुलिस और एसओजी के साथ आरोपियों की तलाश कर रही है।

फरीदाबाद जिले की साइबर पुलिस लाखों की ठगी के मामले में तीन दिन पहले बरेली पहुंची थी। तीन आरोपियों का लोकेशन बारादरी क्षेत्र के एजाजपुर गौटिया में मिली थी। हरियाणा पुलिस बारादरी पुलिस से संपर्क करते हुए आरोपियों को गिरफ्तार करने के लिए मदद मांगी थी। पुलिस सूत्रों के अनुसार मामले में एक महिला को पुलिस ने हिरासत में भी लिया है। जिससे अन्य आरोपियों के विषय में पूछताछ कर रही है।

व्यापारी से लूट करने वाले दो और बदमाश गिरफ्तार

कार्यालय संवाददाता, बरेली

- कोतवाली पुलिस तीन आरोपियों को पहले ही गिरफ्तार कर भेज चुकी जेल

अमृत विचार : शानदार तरीके से ईद मनाने के लिए व्यापारी से एक लाख रुपये की लूटने वाले दो और आरोपियों को कोतवाली पुलिस ने गिरफ्तार कर लिया है। पुलिस इस मामले में तीन आरोपियों को पहले ही गिरफ्तार कर जेल भेज चुकी है। गिरफ्तार आरोपी किला निवासी फराज और सऊद हैं।

किला के गढ़ैय्या मोहल्ले में रहने वाले फरजान हाशमी की बिल्डिंग मैटेरियल की दुकान है। वह सिविल लाइंस में ऑनलाइन कारोबार भी करते हैं जिसका ऑफिस ग्लोबल ट्रेड इम्पैक्ट नाम से एडीएम कंपाउंड के पास है। मंगलवार शाम को उनके ऑफिस में घुसकर एक लाख रुपये नकद, उनकी पत्नी के दो एटीएम कार्ड और वहां मौजूद लोगों के मोबाइल लूट लिए थे। विरोध करने पर ऑफिस में मौजूद लोगों से मारपीट भी की थी। पुलिस ने तीन आरोपी राहत, सलमान और फैज को गिरफ्तार कर लिया था, जबकि फराज और सऊद फरार थे। पुलिस ने दोनों को गुरुवार को गिरफ्तार कर लिया है। दोनों ने बताया कि राहत की योजना के मुताबिक पांचों लोगों ने लूट की थी।

> ईद मनाने के लिए लूट की गई थी। तीन आरोपियों को पहले ही गिरफ्तार कर जेल भेज दिया था। फरार चल रहे दोनों आरोपियों को गुरुवार को गिरफ्तार कर लिया है। - पंकज श्रीवास्तव, सीओ प्रथम

डॉक्टर के बयान के बाद होगी कार्रवाई

- एसएसपी कार्यालय में जहर खाने वाला डॉक्टर रह चुका है जिला बदर

बरेली, अमृत विचार : एसएसपी कार्यालय में झूठे मुकदमों से परेशान डॉक्टर सोमपाल के जहर खाने के मामले में पुलिस ने नौ लोगों के खिलाफ रिपोर्ट दर्ज की है। इज्जतनगर पुलिस के मुताबिक सोमपाल की हालत में सुधार आने पर उसके बयान के आधार पर कार्रवाई की जाएगी। सोमपाल दो साल पहले जिला बदर रह चुका है।

आलोक नगर निवासी सोमपाल ने बुधवार को एसएसपी कार्यालय में जहर खाकर जान देने की कोशिश की थी। सोमपाल का आरोप है कि उसके खिलाफ बुलंदशहर के थाना खुर्जा के गांव बिनौला निवासी संसार सिंह, हापुड़ के सलोना गांव निवासी दुष्यंत सिसोदिया, इज्जतनगर निवासी बाबू खां, इज्जतनगर के आलोक नगर निवासी रेशमा और सुरजीत, इज्जतनगर निवासी शिवी शर्मा, बदायूं के बिसौली निवासी चारु शर्मा, अंजली और नीरू ने उसके खिलाफ फर्जी मुकदमे दर्ज करा दिए हैं। उसने पुलिस अधिकारियों से कई बार जांच कराने के लिए कहा, लेकिन जांच नहीं हो सकी। पुलिस ने सभी नौ लोगों के खिलाफ रिपोर्ट दर्ज कर ली है। इज्जतनगर पुलिस के अनुसार सोमपाल को साल 2022 में तीन महीने के लिए जिला बदर किया गया था। कुछ दिन पहले संसार सिंह ने कोर्ट के आदेश पर धोखाधड़ी का मुकदमा खुर्जा में दर्ज करा दिया था। संसार सिंह के मुताबिक सोमपाल ने उनके रिश्तेदार से बीफार्मा में दाखिला दिलाने के नाम पर ठगी कर ली थी।

डॉ. अमन रस्तोगी

BAMS, MD Consultant Physician

- शुगर से पूर्णतः निजात एवं परहेज से निजात
- पाइल्स का सम्पूर्ण आयुर्वेद द्वारा उपलब्ध है।
- पथरी एवं हृदय रोग विशेषज्ञ
- घुटने एवं गठिया का पूर्ण उपचार।
- सफेद दाग का गारंटिड इलाज।
- पित्त की थैली एवं किडनी की पथरी का बिना आपरेशन द्वारा इलाज।

लाईफ लाइन क्लीनिक

कर्मचारी नगर, गांधीपुरम, भारत गैस गोदाम के सामने, बरेली मो. 6398965384

गुप्त रोगी मिलें

डा. मौर्य

जोश मर्दाना, कमजोरी, ताकत, शुक्राणु की कमी, स्वप्नदोष, शीघ्रपतन

बरेली कृष्णा नगर मो. 7534002651

प्रवेश प्रारम्भ प्रवेश प्रारम्भ

वरुण अर्जुन विश्वविद्यालय

वरुण अर्जुन कॉलेज ऑफ नर्सिंग

उत्तर प्रदेश मेडिकल फैकल्टी से मान्यता प्राप्त

बी.एस.सी. नर्सिंग

(4 वर्षीय डिग्री कोर्स)

शैक्षिक योग्यता : इण्टरमीडिएट साइंस (बायोलॉजी) के साथ

पोस्ट बेसिक नर्सिंग

(2 वर्षीय कोर्स, योग्यता जी.एन.एम. पास आउट)

जी.एन.एम.

(3 वर्षीय नर्सिंग कोर्स, शैक्षिक योग्यता-इंटरमीडिएट 10+2)

ए.एन.एम.

(2 वर्षीय नर्सिंग कोर्स, शैक्षिक योग्यता-इंटरमीडिएट 10+2)

प्रवेश हेतु संपर्क करें :-

मो. 9412151327, 7521001992

पता

वरुण अर्जुन मेडिकल कॉलेज एवं रोहिलखण्ड हॉस्पिटल

NH-24, बन्थरा, जिला शाहजहाँपुर

लोडर से बच्चे ने नकदी भरा बैग किया चोरी

बरेली, अमृत विचार : कैंट थाना क्षेत्र में नकटिया में मोहनपुर रोड पर लोडर से बच्चे ने नोटों से भरा बैग चोरी कर लिया। पूरी घटना सीसीटीवी में कैद हो गई है लेकिन पुलिस ने तीन दिन बाद भी रिपोर्ट दर्ज नहीं की है। सैनिक विहार कॉलोनी नकटिया निवासी विजेंद्र ने बताया कि वह निशित इंटरप्राइजेज में चालक हैं। नौ अप्रैल को वह नकटिया में मोहनपुर रोड पर कोकाकोला की पेटियां उतार रहे थे। इसी दौरान किसी ने वाहन में रखा 27 हजार रुपयों से भरा बैग चोरी कर लिया। उन्होंने बताया कि चोरी की घटना सीसीटीवी कैमरे में कैद हो गई है। विजेंद्र ने बताया कि उन्होंने थाना कैंट में उसी दिन शिकायती पत्र दिया था, लेकिन अब तक रिपोर्ट दर्ज नहीं की गई है।

एक सप्ताह में एक ही घर से दो बार चोरी

बरेली, अमृत विचार : इज्जतनगर थाना क्षेत्र के मोहल्ला शांतिपुरम में चोरों ने घर का ताला तोड़कर नकदी और सामान चोरी कर लिया। पीड़ित ने थाना इज्जतनगर में शिकायती पत्र दिया है। इससे पहले चोर 3 अप्रैल को घर से साइकिल चुराकर ले गए थे। शांतिपुरम निवासी अरुण कुमार ने बताया कि उनके घर में 11 अप्रैल को रात करीब दो बजे चोर घुस आए। चोरों ने कमरे में रखी अलमारी तोड़कर 45 हजार रुपये की नकदी और सामान चोरी कर लिया।

अंत्येष्टि स्थल की दीवार में सेंध लगाकर चोरी

बरेली, अमृत विचार : भोजीपुरा थाना क्षेत्र के गांव मवई में चोरों ने अंत्येष्टि स्थल की दीवार में सेंध लगाकर हजारों का सामान चोरी कर लिया। गांव की प्रधान शकुंतला देवी ने बताया कि अंत्येष्टि स्थल के भंडार गृह की दीवार काटकर चोर पानी की मोटर, तार और अन्य सामान ले गए। गांव की एक महिला की अंत्येष्टि में गए उनके पति ने सामान चोरी की जानकारी दी। प्रधान ने थाना भोजीपुरा में शिकायती पत्र देकर रिपोर्ट दर्ज कराने की मांग की है।

पुलिस ने युवती के शव का कराया अंतिम संस्कार

बरेली, अमृत विचार : बिथरी चैनपुर क्षेत्र के गोपालपुर नगरिया गांव के समीप हाईवे किनारे गेहूं के खेत में मिले युवती के शव का पुलिस ने गुरुवार को अंतिम संस्कार कराया। सोमवार को बोरे से युवती का शव बरामद हुआ था। पोस्टमार्टम रिपोर्ट में गला दबा कर हत्या करने की पुष्टि हुई थी। वहीं, युवती की पहचान के लिए पुलिस की चार टीमें लगी हैं, जो आसपास के लोगों से संपर्क कर छानबीन कर रही हैं। शहर के अलग-अलग क्षेत्रों में तीन युवतियों की हत्या कर शव फेंके जाने के मामलों में पुलिस हत्यारोपियों तक नहीं पहुंच पाई है। तीनों युवतियों के शवों की पहचान भी नहीं हो पाई है। 20 दिसंबर को कैंट के ठिरिया निजावत के बाग में युवती का शव मिला था। 30 जनवरी को सीबीगंज क्षेत्र में परधौली गांव के पास हाईवे किनारे युवती की हत्या कर शव फेंका गया था।

फेसबुक पर तमंचे के साथ फोटो वायरल

बरेली, अमृत विचार : फेसबुक पर एक युवक का तमंचे के साथ फोटो वायरल हो रहा है। एक व्यक्ति ने इसकी शिकायत पर एक्स पर मुख्यमंत्री और पुलिस अधिकारियों को पोस्ट कर कार्रवाई की मांग की है। पुलिस युवक की पहचान कर रही है। वायरल फोटो में युवक के हाथ में 315 बोर का तमंचा है लेकिन उसका चेहरा नहीं दिख रहा है। रचित शर्मा ने एक्स पर मुख्यमंत्री, एडीजी, आईजी, बरेली पुलिस और अन्य अधिकारियों को पोस्ट कर शिकायत की।

लकड़ी खरीदने को लेकर विवाद और छेड़छाड़

सीबीगंज, अमृत विचार : सीबीगंज क्षेत्र में लकड़ी खरीदने को लेकर विवाद हो गया। जब पीड़ित ने पुलिस से शिकायत की तो आरोपियों ने घर में घुसकर उनकी दो बेटियों से छेड़छाड़ की और विरोध करने पर मारपीट और तोड़फोड़ की। पुलिस ने आरोपी चार सगे भाइयों के खिलाफ रिपोर्ट दर्ज कर ली है। युवती ने बताया कि उनके पिता ने गांव में ही कुछ लकड़ी खरीदी थी, जिसका उमर, मैसर, कमर और जफर अली विरोध कर रहे थे। इसकी उन्होंने 6 अप्रैल को सीबीगंज थाना में शिकायत की तो चारों आरोपी भाई उसके घर में घुस आए। उस समय घर में वह और उनकी बहन थीं। विरोध करने पर आरोपियों ने घर में तोड़फोड़ की और फिर उनके व बहन के साथ छेड़छाड़ की।

नशेड़ियों ने युवक के घर पर किया पथराव

बरेली, अमृत विचार : सुभाषनगर क्षेत्र के नेकपुर में शराब के नशे में कुछ लोगों ने एक युवक के घर पथराव कर दिया, जिससे भगदड़ मच गई। पीड़ित ने मढ़ीनाथ चौकी में तहरीर दी है। नेकपुर निवासी शिवम ने बताया कि गुरुवार रात वह घर पर थे। तभी कुछ लोग शराब पीकर आ गए और गाली गलौज करने लगे। विरोध करने पर उनके घर पर पथराव कर दिया, जिसमे उनके परिजनों को मामूली चोट आई है।

जनसाधारण एक्सप्रेस से कटकर युवक की मौत

बरेली, अमृत विचार : बाकरगंज के पास गुरुवार सुबह 6 बजे ट्रेन से कटकर एक व्यक्ति की मौत हो गई। युवक की पहचान नहीं हो सकी। आरपीएफ प्रभारी निरीक्षक मनोज कुमार ने बताया कि कंट्रोल रूम मुरादाबाद से सूचना मिली थी कि 13257 जनसाधारण एक्सप्रेस से एक शख्स कट गया है। एएसआई ओमपाल सिंह और हेड कॉन्स्टेबल जयवीर सिंह घटनास्थल पर पहुंचे। किला थाना पुलिस भी मौके पर पहुंची लेकिन शव की शिनाख्त नहीं हो सकी।

एक नजर

सड़क हादसे में रामपुर का युवक गंभीर घायल

फतेहगंज पश्चिमी, अमृत विचार : नेशनल हाईवे पर शंखा मोड़ के पास गुरुवार को अज्ञात वाहन की टक्कर से रामपुर का बाइक सवार घायल हो गया, उसे राहगीरों ने इलाज के लिए जिला अस्पताल भिजवाया। घायल युवक की हालत नाजुक बताई जा रही है। रामपुर के गांव भैसोड़ी शरीफ निवासी माजिद हुसैन किसी काम से गुरुवार को बरेली गए थे। लौटते समय शंखा मोड़ कट पर किसी वाहन ने उनकी बाइक में टक्कर मार दी, जिससे वह बाइक समेत रोड किनारे खाई में गिर गए। जेब में निकले आधार कार्ड से उनकी पहचान की गई।

शार्ट सर्किट से दुकान में लगी आग, सामान जला

भुता, अमृत विचार : भुता के दौलतपुर गांव में बिजली के तारों के टकराने के बाद आग लग जाने से किराने की दुकान में हजारों रुपये का नुकसान हो गया। ग्राम दौलतपुर में नन्हेबक्स के यहां किराए की कमरे में नसरुद्दीन किराने की दुकान चला रहा है। दुकान में बिजली के तारों में शार्ट सर्किट से आग लग गई, जिससे लगभग एक लाख रुपये का नुकसान हो गया। सूचना पर लेखपाल और कानूनगो ने निरीक्षण किया, वहीं पीड़ित ने मुआवजा दिलाने की मांग की।

दुकान के बाहर रखे पुराने टायरों में लगी आग

शीशगढ़, अमृत विचार : मानपुर में स्पेयर पार्ट्स की दुकान के बाहर रखे पुराने टायरों के ढेर में सुलगले घूरे से निकली चिंगारी से आग लग गईं। ग्रामीणों ने किसी तरह आग पर काबू पाया। आग बुझाने के बाद बहेड़ी से दमकल पहुंची। गांव मानपुर में बहेड़ी शीशगढ़ रोड पर बनइया मोड़ के पास गुड्डू की दुकान है। ईद की वजह से दुकान गुरुवार को बंद थी। घूरे के ढेर पर किसी ने सुलगती बीड़ी फेंक दी थी। दोपहर दो बजे सुलगते घूरे से टायरों के ढेर में भीषण आग लग गईं। ग्रामीणों ने तुरंत मौके पर जुटकर आग पर काबू पाया।

खनन करते जेसीबी और ट्रैक्टर ट्रॉली पकड़ी

फतेहगंज पूर्वी, अमृत विचार : राजमार्ग किनारे सिमरा गांव के पास एरा कंपनी के बंद पड़े प्लांट में लंबे समय से जेसीबी से खनन किया जा रहा है। गुरुवार को जब इस खनन के बारे में अधिकारियों को पता चला तो उन्होंने पुलिस को शीघ्र खनन रोकने के आदेश दिए, जिस पर पुलिस ने एरा प्लांट के खेत से जेसीबी सहित एक ट्रैक्टर ट्रॉली को पकड़ के थाने ले आई और सीज कर दिया। जेसीबी चालक संदीप कुमार निवासी मऊ सेरामऊ शाहजहांपुर, ट्रैक्टर चालक शिवम निवासी गोपालपुर नगरिया थाना बिथरी चैनपुर से जब कागजात मांगे तो उनके पास किसी प्रकार के कोई कागजात पुलिस को नहीं दे सकें।

अल्लाह की इबादत में एक साथ झुके हजारों सिर

ईद- उल- फितर पर मस्जिदों और ईदगाहों में नमाज अदा करने के बाद एक-दूसरे के गले लगकर दी बधाई

कार्यालय संवाददाता, बरेली

अमृत विचार: पूरे महीने रोजे और इबादत करने के बाद मोमिनों ने गुरुवार को ईद की खुशियां मनाई। मस्जिदों और ईदगाहों में लोगों ने नमाज अदा करने के बाद एक-दूसरे को गले लगकर ईद की बधाई दी। ईद पर हिंदू समाज के लोगों ने पुष्पवर्षा करके गंगा-जमुनी तहजीब का परिचय दिया। पूरे जिले में शांति से त्योहार मना।

ईद- उल- फितर पर आंवला में नमाज अदा करते लोग। ● अमृत विचार

हर्षोल्लास से मना त्योहार

भोजीपुरा के धौराटांडा ईदगाह मस्जिद और जमात की नमाज मौलाना ततहीर अहमद रजवी ने पढ़ाई। जामा मस्जिद अहले सुन्नत व जमात में कारी मुईन उद्दीन चिश्ती मस्जिदे फातिमा हलवाईयान में कारी गुलाम मुस्तफा मस्जिदे रहीमिया रजा में मौलाना फारूख नूरी ने अदा कराई। अहले हदीस ईदगाहों में प्रात: आठ बजे मौलाना हाफिज जाहिद अस्लम ईदगाह कुंडे वाली में हाफिज सगीर अहमद ने नमाज अदा कराई।

नमाज अदा करने के लिए उमड़ी भीड़

शेरगढ़, अमृत विचार : ईद- उल- फितर का त्योहार अकीदत से मनाया गया। शेरगढ़- नगरिया कलां संपर्क मार्ग स्थित ईदगाह पर नमाज अदा करने को बड़ी संख्या में लोगों भीड़ उमड़ी। ईदगाह पर हाजी सैय्यद इरफान मियां, कस्बे की मस्जिद आला हजरत में मौलाना शाहिद खां, मस्जिद खलीफा दादा मियां में हाफिज राशिद, मस्जिद नक्कालान में हाफिज अनीस खां, नगरिया कलां स्थित मस्जिद में मौलाना बशीर अहमद, कबरा किशनपुर स्थित ईदगाह में मौलाना रहीम खां ने नमाज अदा कराई। भाकियू के राष्ट्रीय महासचिव शोयब इजहार खान, शिक्षक उवैस रजा खां, डॉ. शैवर अली, डॉ. समर राही, मास्टर इक़बाल, अनीस अहमद, मो. मोहसिन खान, मो. उमर ने लोगों को बधाई दी। वहीं क्षेत्र में सुरक्षा व्यवस्था सख्त रहीं।

गले मिलकर दी एक-दूसरे को ईद की मुबारकबाद

सेंथल, अमृत विचार : कस्बे और समीपवर्ती गांवों में ईद-उल-फितर हर्ष से मनाया गया। अकीदतमंदों ने ईदगाह पर नमाज अदा की और एक-दूसरे के गले मिलकर ईद की मुबारकबाद दी। नमाज के बाद मुल्क में अमन चैन और कौम की तरक्की के लिए दुआ की गई। सुबह से ही ईद को लेकर मुस्लिम परिवारों में उत्साह रहा। छोटे बच्चे घर के बड़ो से ईदी पाकर काफी खुश नजर आए। नमाज के बाद लोगों ने एक-दूसरे के घर जाकर मुबारकबाद दी। शिया समुदाय में मौलाना तंजीम हुसैन जैदी व सुन्नी समुदाय में मुफ़्ती खुर्शीद आलम मिस्बाही और मस्जिद हम्दे अली में मौलाना कसीम हुसैन जैदी ने ईद की नमाज अदा कराई। कस्बे की अन्य मस्जिदों में भी ईद की नमाज अदा की गई।

खुशहाली की दुआ मांगी

क्योलड़िया, अमृत विचार : ईद उल फितर का त्योहार क्षेत्र में अमनो सुकून के साथ मनाया गया। एक माह के रोजे रखने के बाद गुरुवार को त्योहार मनाया गया। क्योलड़िया में सुबह 9 :00 बजे हाफिज कमालुद्दीन ने ईद उल फितर की नमाज अदा कराई, नूरी मस्जिद में हाफिज अब्दुल वाहिद ने नमाज अदा कराई।

बच्चों में दिखा ईद का उल्लास

आंवला, अमृत विचार : एक माह के रोजे के बाद ईद पर सबसे ज्यादा खुशी बच्चों के चेहरे पर नजर आई। एक-दूसरे को गले मिलकर बधाई देते दिखाई दिए। कस्बे समेत तहसील क्षेत्र के ईदगाह और मस्जिदों में ईद-उल- फितर की नमाज अकीदत के साथ अदा की गई। नमाज अदा करने के लिए नमाजियों की भारी भीड़ रही। ईद को लेकर सुबह से ही लोगों में खुशी का माहौल देखा गया। नगर के ईदगाह पर मौलाना मुफ्ती दिलशाद कादरी ने ईद की नमाज अदा कराई। जामा मस्जिद में मौलाना मोइन रिजवी, बारह बुर्जी मस्जिद में मौलाना नईम अहमद ने ईद उल फितर की नमाज अदा कराई।

ईद पर गिले शिकवे दूर कर लोग गले मिले

शीशगढ़, अमृत विचार : कस्बे में समेत आसपास के गांवों में ईद हर्षोल्लास से मनाई गई। नमाज के बाद सभी ने मुल्क में अमन शांति कायम रखने को हाथ उठाकर दुआएं मांगी। जिसके बाद लोग अकीदत के साथ पुराने गिले शिकवे दूर कर आपस में गले मिले और एक दूसरे को ईद की बधाई दी। सुरक्षा की दृष्टि से इंस्पेक्टर शीशगढ़ रविन्द्र कुमार पुलिस बल के साथ पूरे समय मुस्तैद रहे।

प्रेम और भाईचारे के साथ मनाई गई ईद

नवाबगंज कस्बे समेत समूचे क्षेत्र में ईद उल फितर का त्योहार हर्ष और भाईचारे के साथ मनाई गई। ईदगाह व मस्जिदों में नमाज के बाद सभी ने एक दूसरे से गले मिलकर ईद की बधाई दी। नगर के ईदगाह के साथ ही मस्जिदों में ईद की नमाज अदा की गई। सुबह साढ़े दस बजे नगर के ईदगाह पर जामा मस्जिद के इमाम कारी फरियाद हुसैन ने ईद की नमाज अदा कराई। ईदगाह पहुंचकर पूर्व पालिकाध्यक्ष राजेन्द्र कुमार शुक्ला, पालिकाध्यक्ष पति नीरेंद्र सिंह राठौर, सभासद आशीष गुप्ता, राजीव सक्सेना, बंटी रस्तोगी, अनिल चौधरी, पूर्व प्रमुख पुरुषोत्तम गंगवार, सपा अध्यक्ष अनिल गंगवार और पूर्व सभासद सन्तोष गुप्ता आदि ने मुस्लिमों को गले मिलकर ईद की बधाई दी।

ईद मिलन समारोह में पहुंचे लोग

देवरनियां और रिछा सहित आसपास के गांवों में ईदुल फितर का पर्व हर्षोल्लास से मनाया गया। नमाज के बाद लोगों ने गले मिलकर एक-दूसरे को बधाई दी। सुरक्षा की दृष्टि से इंस्पेक्टर देवेन्द्र सिंह धामा और सीओ बहेड़ी अरुण कुमार सिंह पुलिस बल के साथ मुस्तैद रहे। चेयरमैन देवरनियां कलीम अंसारी और चेयरमैन पति तनवीर उर्फ काला बच्चा ने अपने निवास पर ईद मिलन समारोह का आयोजन किया। जिसमें मुस्लिम समुदाय के लोगो के अलावा हिन्दू समुदाय के लोग भी भारी संख्या में पहुंचकर प्रोग्राम में शामिल हुए।

ईदगाह पर अदा की हजारों ने नमाज

फतेहगंज पश्चिमी में एक दूसरे से गले मिल लोगों ने दी मुबारकबाद दी। कस्बे की ईदगाह पर कई हजार लोगों ने ईद की नमाज अदा की ईदगाह के अलावा सभी मस्जिदों में ईद की नमाज अलग अलग समय पर अदा की गई। इस मौके पर थाना प्रभारी धनंजय कुमार पांडेय क्राइम इंस्पेक्टर पुष्पेंद्र सिंह चौकी प्रभारी राजेश रावत आदि दल बल के साथ मुस्तैद रहे।

सेवइयां खिलाकर मनाई ईद की खुशियां

मीरगंज क्षेत्र में पूरे महीने रोजे और इबादत करने के बाद मोमिनों ने ईद की खुशियां मनाई, एक-दूसरे को ईद की सेवइयां खिलाई। कस्बे के मोहल्ला सूफ़ीटोला, इमामबाड़ा, जामा मस्जिद, तहसील वाली मस्जिद सहित देहात क्षेत्र में भी नमाज अदा की गई। गांव दियोरिया अब्दुल्लागंज, रईया नगला, शीशमखेड़ा, सैजना, सिंधौली, आदि तमाम गावों सहित कस्बे की सभी ईदगाहों में ईद उल फितर की नमाज अदा की गई। नमाजियों ने देश में खुशहाली, अमन और आपसी भाईचारे के लिए दुआ की। इसके बाद लोगों ने गले मिलकर ईद की मुबारकबाद दी। बच्चों में ईदी पाने के लिए खासा उत्साह दिखा।

जगह- जगह हुए ईद मिलन समारोह

फतेहगंज पूर्वी के ग्राम शाहपुर बनियान, टिसुआ, शिवपुरी, कादरगंज, पडेरा, आदि गांव में आज ईद की नमाज शांतिपूर्वक ढंग से अदा की गई। नमाज के बाद लोगों ने एक दूसरे को गले मिलकर ईद की मुबारकबाद दी। इस मौके पर कई जगह ईद मिलन समारोह का आयोजन किया गया जिसमें पूर्व अध्यक्ष शब्बीर अहमद, कामरान खान, इकरार अंसारी, राकेश गुप्ता पूर्व सभासद, अरुण मिश्रा, रामसेवक शर्मा, फारूक अहमद, राजपाल सिंह यादव, बली अहमद, आदि लोगों ने भाग लिया।

अकीदत के साथ अदा की गई ईद की नमाज

बहेड़ी में रमजान के तीस रोजों के बाद आए ईद की नमाज बड़े ही अकीदत के साथ अदा की गई। सुबह करीब साढ़े नौ बजे पुराना रोडवेज स्थित ईदगाह के अलावा वशीरी मस्जिद, बाजार वाली मस्जिद, स्टेशन रोड मस्जिद, टांडा मस्जिद में ईद की नमाज पढ़ी गई। नमाज के बाद सभी लोगों ने एक दूसरे के गले लगकर मुबारकबाद दी। इस दौरान सुरक्षा व्यवस्था के लिहाज से एसडीएम अजय कुमार उपाध्याय, सीओ अरुण कुमार सिंह, प्रभारी तहसीलदार मंजरी सिंह व कोतवाल प्रवीण कुमार सोलंकी अपनी टीम के साथ पूरे समय मौजूद रहे।

सौहार्द: हिंदुओं ने पुष्पवर्षा कर दी शुभकामनाएं

भुता में ईद उल फितर पर मुस्लिम ने नए कपड़े पहनकर ईद की नमाज अदा की साथी एक दूसरों को शुभकामनाएं भी दी। इस मौके पर हिंदुओं ने भी उन पर पुष्प वर्षा कर उन्हें ईद की शुभकामनाएं दी। क्षेत्र में शांति व्यवस्था बनाए रखने के लिए थाना अध्यक्ष सतीश कुमार मय फोर्स के साथ क्षेत्र में भ्रमण करते रहे।

मांगी मुल्क की सलामती की दुआ

रिठौरा में ईद -उल -फितर पर फजर की नमाज के बाद मस्तान मियां के मजार पर नगर के लोगों ने चादरपोशी कर देश में अमन-चैन की दुआ की। वहीं सुबह 8 :30 बजे ईदगाह में जामा मस्जिद के इमाम मुकर्रम रजा ने ईद की नमाज पढ़ाई। अल्लाह की बारगाह में सजदा करते अकीदतमंदों ने इस पवित्र मौके पर देश -दुनिया को हर बुराई से बचाने की दुआ की। चेयरमैन प्रतिनिधि अमित गुप्ता ने सभी नमाजियों का स्वागत-सत्कार कर सूक्ष्मजलपान करवाया। इस मौके पर धनपाल सिंह, लोकेश गुप्ता, मयंक पाण्डेय, इरशाद अंसारी, उवैस रजा समेत अन्य ने बधाई दी।

ईदगाह के पास लगे मेले में बच्चों ने की खरीदारी

बिशारतगंज में ईद उल फितर का त्योहार नगर सहित पूरे क्षेत्र में अकीदत के साथ मनाया गया। सुबह 9 :00 बजे ईदगाह में जामा मस्जिद के इमाम मौलाना मसकूर आलम ने मौजूद जमात को नमाज अदा करवाई। इसके बाद सभी ने एक दूसरे से गले मिलकर ईद की मुबारकबाद दी। ईदगाह के पास मेले में बच्चों के खेल खिलौनों की बिक्री भी हुई। सभासद दानिश मजहर ने मौजूद लोगों को शरबत पिलाया।

महिला ने लगाया तहरीर बदलकर रिपोर्ट लिखने का आरोप

बिथरी चैनपुर, अमृत विचार : एक महिला ने थाना प्रभारी पर तहरीर बदलकर रिपोर्ट दर्ज करने का आरोप लगाया है। पुरनापुर गांव की नेहा पटेल ने बताया कि बुधवार को गांव के ही दंते, नेपाल और राजू से उनका विवाद हो गया। आरोपी गाली गलौज करते हुए घर में घुस गए और मारपीट शुरू कर दी। जिससे उसके पति और ससुर घायल हो गए। महिला का आरोप है कि वह इसकी शिकायत करने जब थाने गई तो पहले हल्का दरोगा ने उनकी लिखी हुई तहरीर लेने से साफ इनकार कर दिया, इसके बाद वह थाना प्रभारी संजय तोमर के पास गई तो उन्होंने भी उनकी लिखी हुई तहरीर लेने साफ इंकार कर दिया और अपनी मर्जी से दूसरी तहरीर लिखवा ली। इसके बाद थाना प्रभारी ने निम्न धाराओं में मुकदमा पंजीकृत कर लिया। महिला ने बताया आरोपी ग्राम प्रधान के रिश्तेदार है। प्रधान पति का सत्ताधारी नेता के साथ उठना बैठना है जिस कारण पुलिस उस पर कार्रवाई नहीं करती है। जबकि पूर्व में भी आरोपियों पर मुकदमे पंजीकृत है। थाना प्रभारी संजय तोमर ने बताया महिला के लगाए आरोप निराधार हैं। महिला ने जो तहरीर दी थी उसी के आधार पर मुकदमा पंजीकृत किया गया है।

ईद की नमाज के बाद चुनावी रंजिश में दो पक्षों में चाकूबाजी

कार्यालय संवाददाता, बरेली

● एक दूसरे पर लिखाई रिपोर्ट पुलिस की जांच जारी

अमृत विचार : मीरगंज थाना क्षेत्र के दियोरिया अब्दुल्लागंज में ईद की नमाज के बाद चुनावी रंजिश में दो पक्षों में जमकर चाकू और छुरियां चलीं, जिसमें एक पक्ष के चार और दूसरे पक्ष के दो लोग घायल हो गए। पुलिस ने सभी घायलों को जिला अस्पताल में भर्ती कराया। पुलिस ने दोनों पक्षों की रिपोर्ट दर्ज कर ली है।

गांव दियोरिया अब्दुल्लागंज निवासी खिजर बेग ने बताया कि वह गुरुवार सुबह 10:30 बजे ईद की नवाज पढ़ने के बाद पंचायत घर में खड़े थे। आरोप है कि इसी बीच गांव के दबंग जीशान खां, शानू खां, सुहेल खां, शुजेव खां, उवेज खां उर्फ मम्मा, इल्यास खां, गुड्डू खां, चम्मू खां और शुऐब खां आए और उन्हें और उनके भाई अमन बेग और रमीम बेग को घेर कर गाली-गलौच करने लगे। विरोध करने पर सभी ने दोनों भाइयों पर चाकुओं से जानलेवा हमला कर दिया। बीच बचाव करने आए अनीस बेग, सुहेल बेग और सलीम बेग पर भी चाकुओं से हमला कर दिया, जिससे सभी लोग घायल हो गए। पुलिस ने सभी घायलों को अस्पताल में भर्ती कराया। सलीम बेग का बड़ा लड़का दानिश बेग पहले बीडीसी सदस्य रहा था। इस चुनाव में वह हार गया और जीशान खां जीत गया था। तभी से दोनों में विवाद चल रहा है। पुलिस ने तहरीर पर सभी आरोपियों के खिलाफ रिपोर्ट दर्ज कर ली है। वहीं पुलिस ने बीडीसी सदस्य जीशान खां की तहरीर पर दानिश बेग, सुहेल बेग, अनीस बेग, अमन बेग, रमीम बेग और सलीम बेग के खिलाफ रिपोर्ट दर्ज कर ली है। थाना प्रभारी कुंवर बहादुर सिंह ने बताया कि दोनों पक्षों की तहरीर पर रिपोर्ट दर्ज कर मामले की जांच की जा रही है।

आबादी से बाहर कूड़ाघर बनाने की मांग

शीशगढ़, अमृत विचार : आबादी के बीच कूड़ा घर बनाने का ग्रामीणों ने विरोध किया। एसडीएम को ज्ञापन देकर आबादी से दूर बनवाने की मांग की। ग्राम बूंची की गोंटिया निवासी अशर्फी लाल, ओमप्रकाश, हिम्मत सिंह आदि ग्रामीणों ने एसडीएम मीरगंज से लिखित शिकायत की है कि उनके घरों के पास आबादी में खाली पड़ी भूमि पर ग्राम प्रधान टीन शेड का कूड़ा घर बनवा रहे हैं। कूड़ाघर आबादी में बनने से भविष्य में ग्रामीणों को भारी समस्या होगी। कूड़े से उठने वाली दुर्गंध से लोगों को सांस की बीमारी होने का खतरा पैदा हो जाएगा। गंदगी से गांव में मच्छर पैदा होंगे, जिससे नई नई बीमारियां उत्पन्न होंगी। इसलिए जनहित में आबादी में बनने बाले कूड़ा घर के निर्माण को शीघ्र रुकवा कर आबादी से बाहर कूड़ा घर बनाए जाने की गुहार लगाई है।

जड़ से इलाज तुरन्त आराम
नाइस चिकित्सालय
बच्चेदानी में गांठ, रसौली, फाइब्राइड, ब्रेस्ट में गांठ का इलाज मात्र 40 दिनों में
जोड़ों में दर्द, जोड़ ज्वाइन्ट का जाम होना, कमर दर्द, सर्वाइकल, साइटिका का जड़ से इलाज मात्र 10 मिनट में आराम पायें
इलैक्ट्रो होम्योपैथी द्वारा जड़ से इलाज किया जाता है।
परामर्श निःशुल्क
डायबिटीज पित्त की पथरी गुर्दे की पथरी
को जड़ से खत्म किया जाता है।
मिलने का समय : सुबह 10 बजे से शाम 3 बजे तक
पीलीभीत बाईपास डोहरा रोड जे.पी. नगर कॉलोनी निकट चंद्रपुर गांव बरेली।
डॉ. प्रवीन कुमार (BEMS, MD.EH)
सम्पर्क करें : 8630450312, 8979543136

एक किलो अफीम के साथ पुलिस ने महिला तस्कर को किया गिरफ्तार

राजपुर कलां, अमृत विचार : अलीगंज पुलिस ने एक किलो अफीम के साथ तस्कर महिला की गिरफ्तार किया उस पर रिपोर्ट दर्ज करने के बाद न्यायालय में पेश किया जहां से उसे जेल भेज दिया गया। उप निरीक्षक अरविंद कुमार पुलिस बल के साथ गुरुवार को चेकिंग कर रहे थे। इसी दौरान चंद्रशेखर आजाद इंटर कॉलेज गैनी से 20 मीटर आगे महिला तस्कर बिलासो पत्नी अशोक कश्यप निवासी नौगवां ब्रह्मनान को 1 किलो अफीम के साथ गिरफ्तार कर लिया और उसका पति मौके से भाग गया। महिला ने बताया पति अशोक कश्यप, गोलू उर्फ सुधीर निवासी नौगवां ब्रह्मनान और हाजी अय्यूब निवासी बिहारीपुर एक साथ मिलकर झारखंड से सस्ते दामों पर अफीम खरीद कर लाते हैं तथा फुटकर लाभ लेकर जगह-जगह सड़क पर ट्रक ड्राइवर को बेच देते हैं और पैसे आपस में बांट लेते हैं। पुलिस ने एनडीपीएस एक्ट के तहत मुकदमा दर्ज कर महिला को न्यायालय भेजा है। पुलिस टीम में उप निरीक्षक अरविंद कुमार, कांस्टेबल आकाश कुमार, महिला कांस्टेबल नेहा का सहयोग रहा।

छात्रों से स्कूल में ईद की दुआ कराने का आरोप

नवाबगंज, अमृत विचार : कस्बे के एक इंग्लिश मीडियम स्कूल में ईद की पूर्व बेला पर छात्रों के ईद मिलन का आयोजन हुआ। इसमें बच्चों की ईद का जश्न मनाने के साथ ही डांस करने के साथ ही इबादत करते हुए वीडियो बनाया गया, जिसे विद्यालय ने अपने सोशल साइट पर अपलोड कर दिया। सोशल साइट पर वीडियो देख विहिप ने इस पर आपत्ति करते हुए विद्यालय संचालक पर बच्चों के इस्लामीकरण का आरोप लगाया है। विहिप गोरक्षा के जिला टोली प्रमुख उचित शर्मा ने विद्यालय प्रबंधक के विरुद्ध तहरीर देकर पुलिस से कठोर कार्रवाई की मांग की है। विद्यालय प्रबंधक ने बताया कि वह सभी पर्वों का सेलिब्रेशन कराते हैं, जिसे सभी बच्चे प्रतिभाग करते है। इबादत कराने जैसा कुछ भी नही किया गया। सिर्फ सेलिब्रेशन की रील बनाई गई।

प्रेमी से मिलने मुंबई से फरीदपुर पहुंची महिला

● पीछे-पीछे आया पति, थाने में चला घंटों ड्रामा

फरीदपुर अमृत विचार : सोशल मीडिया से हुए प्रेम के बाद एक शादीशुदा महिला मुंबई से फरीदपुर प्रेमी से मिलने पहुंच गई। उसके पीछे- पीछे पहुंचे पति ने पत्नी को वापस दिलाने के लिए फरीदपुर पुलिस को तहरीर दी।

पुलिस ने पीड़ित की तहरीर पर कार्रवाई करते हुए आरोपी के घर से महिला को बरामद कर थाने ले आए, जहां पति-पत्नी और प्रेमी के बीच घंटों ड्रामा चला। पति के मनाने के बाद भी महिला साथ जाने को तैयार हो गई। वसीम रजा मलिक निवासी बिलोरी मुर्शिदाबाद पश्चिम बंगाल ने तहरीर देकर बताया कि उसकी पत्नी और वह दोनों लोग मुंबई में रहकर नौकरी करते थे उसे एक 9 वर्षीय बेटी है, उसकी पत्नी का सोशल मीडिया से फरीदपुर निवासी साजिद से संपर्क हो गया जो कि उसके बातों में आकर मुंबई से फरीदपुर आ पहुंचीं। पत्नी के घर से गायब होने पर वह भी पीछे-पीछे मुंबई से आ गया और पुलिस को तहरीर देकर अपनी पत्नी को वापस दिलाने की मांग की। पुलिस ने कार्रवाई करते हुए महिला को हिरासत में लिया। महिला प्रेमी के साथ रहने की जिद पकड़ ली, वहीं पति किसी तरह पत्नी को मनाकर साथ ले गया। पुलिस ने आरोपी के खिलाफ विधिक करवाई शुरू कर दी है।

महिला को मारपीट कर गहने छीन ले गए बदमाश, रिपोर्ट

दुनका, अमृत विचार : शाही क्षेत्र में एक ईंट भट्ठे पर काम रही एक महिला से बुधवार रात को बदमाशों ने मारपीट करने के साथ ही उसके गहने उतार ले गए। मारपीट के दौरान महिला की चीख सुनकर पास काम कर रहे और मजदूर वहां पहुंचे तो आरोपी वहां से भाग गए। सुबह मजदूरों ने भट्ठा मालिक को सूचना दी तो उसने त्योहार की व्यस्तता का हवाला दिया। इससे आक्रोशित मजूदरों ने काम बंद कर दिया। इसके बाद पहुंचे ईंट भट्ठा मालिक अज्ञात बदमाशों ने के खिलाफ थाने में तहरीर दी। शाही बड़ा बसावनपुर गांव में ईंट भट्ठे पर भूडासी गांव थाना शीशगढ़ निवासी अनिल कुमार परिवार के साथ ईंटे बनाने का काम करता हैं। उसने बताया बुधवार रात 2:00 बजे वह परिवार के साथ ईंट थाप रहे थे। इसी बीच उसकी पत्नी लक्ष्मी झोपड़ी के पास शौचालय में गई, वहीं खड़े बदमाश उसका मुंह दबाकर गेहूं के खेत में ले गए और उसका जेवर निकालने लगे, विरोध करने पर उसके साथ मारपीट की। चीख सुनकर वह अन्य लोगों के साथ वहां पहुंचा तो बदमाश भाग गए। वहीं थाना प्रभारी सतीश नैन बताया जानकारी नहीं है प्रार्थना पत्र आएगा तो कार्रवाई की जाएगी।

अमृत विचार एक सम्पूर्ण अखबार
लखनऊ, बरेली, मुरादाबाद, हल्द्वानी अयोध्या व कानपुर से प्रकाशित
बरेली संस्करण
स्मृतियाँ शेष
निधन | अंतिम यात्रा | पुण्यतिथि
पीपलपानी | स्मृतियां | उठावनी | पगड़ी
साइज व रेट
साइज --------5cmX8cm / 1000 with GST
साइज -------10cmX8cm / 1800 with GST
साइज -------15cmX8cm / 2500 with GST
अन्य साइज कलर 25 रुपए प्रति वर्ग सेमी.।
शोक संदेश प्रकाशित कराने हेतु सम्पर्क करें :-
0581-4000222
हेड ऑफिस :- 932, कटरा चांद खां भारत पेट्रोल पम्प के सामने, पीलीभीत बाईपास रोड बरेली 243006

गलत टीका लगाने से भैंस की मौत होने का आरोप

भुता, अमृत विचार : भुता के ग्राम मैकपुरकला में पशुओं के टीकाकारण से एक किसान की भैंस की मौत हो गई है। किसान ने टीका लगाने वाले वैक्सीनेटर पर गलत इंजेक्शन लगाने से मृत्यु होने का आरोप लगाते हुए एक तहरीर थाने में दी है। बुधवार को डॉक्टर योगेंद्र सिंह के आदेशा पर ग्राम खजुरिया संपत निवासी वैक्सीननेटर प्रेम शंकर शर्मा साथियों के साथ मैकपुर कला में टीका लग रहे थे, किसान सत्यदेव की भैंस को भी टीका लगाया, जिसकी शाम को मौत हो गई। किसान का कहना है कि मेरी भैंस गाभिन थी इस वजह से घर वालों ने टीका लगाने से मना किया, फिर भी टीका लगा दिया गया, जिससे उसकी मौत हो गई है। प्रभारी पशु चिकित्साधिकारी योगेंद्र सिंह का कहना है कि मुंह पका, खुर पका बीमारियों के टिका लगाए जा रहे हैं। टीका से भैंस की मौत नहीं हुई है।

दहेज प्रताड़ना की रिपोर्ट दर्ज

आंवला, अमृत विचार : वजीरगंज बदायूं के गांव कोठरा रसूला निवासी पवन कुमारी उर्फ प्रेमलता ने लिखाई रिपोर्ट में बताया कि उसकी शादी आंवला के गांव रेवती बहोड़ा निवासी श्यामलाल के साथ हुई थी। पांच लाख की नकदी और एक चार पहिया की मांग करने लगे। असमर्थता जताने पर उसे प्रताड़ित किया और जान से मारने की धमकी दी।

अमृत विचार एक सम्पूर्ण अखबार
क्लासीफाइड
REQUIREMENT
Wanted Experienced
PRT / TGT / PGT
Administration Assistants
Tally Accountants
Office Executive
Liaisoning Assistant
Computer Operator
ST. XAVIER SCHOOL
Sainik Vihar, Opp. Bareilly Cantt. Chanehti, Bareilly
Mob. 8532045366

सूचना

सर्वसाधारण को सूचित किया जाता है कि पहले मैं रूपकिशोर शर्मा पुत्र श्री लालता प्रसाद शर्मा के नाम से जाना व पहचाना जाता था लेकिन अब मुझे रूपकिशोर शर्मा पुत्र श्री लालता प्रसाद के नाम से जाना व पहचाना जाये। **रूपकिशोर पुत्र श्री लालता प्रसाद निवासी वालाकिशनपुर तहसील बिल्सी जिला बदायूँ।**

सूचना

सर्वसाधारण को सूचित किया जाता है कि मैंने अपने पुत्र अरूण पाठक को गलत चाल-चलन एवं दुर्व्यवहार के कारण सम्बन्ध विच्छेद कर अपनी समस्त चल-चल सम्पत्ति से बेदखल कर दिया है। भविष्य में उसके द्वारा किए गए किसी भी कृत्य के लिए वह स्वयं जिम्मेदार होगा। मेरा व मेरे परिवार से कोई वास्ता नही होगा। **सूर्य प्रकाश पुत्र स्व. प्यारे लाल निवासी मोहल्ला बसन्त बिहार, थाना इज्जत नगर, जिला बरेली।**

वैधानिक सूचना :- समाचार पत्र में प्रकाशित किसी भी विज्ञापन जैसे टावर सम्बन्धी, नौकरी सम्बन्धी, ऋण सम्बन्धी या अन्य किसी भी प्रकार के विज्ञापन में पाठकों को सावधान किया जाता है। विज्ञापनदाता द्वारा किये गये दावे या उल्लेख, समर्थन की पुष्टि समाचार पत्र नहीं करता है।

भाजपा से गठबंधन में रालोद को मिली है बागपत सीट

छोटे चौधरी के सिर पर इस बार पगड़ी बांधेगा बागपत!

वर्ष 2019 में सपा और बसपा का समर्थन होने पर भी हार गए थे जयंत चौधरी

47 साल में पहली बार चौधरी परिवार नहीं लड़ रहा चुनाव, रालोद ने जाट सपा ने ब्राह्मण तो बसपा ने गुर्जर प्रत्याशी पर लगाया है दांव

मनोज त्रिपाठी

कभी अजेय दुर्ग रही बागपत लोकसभा सीट से वर्ष 2014 और 2019 के चुनाव चौधरी परिवार हार गया था। 2014 में अजित सिंह को हार मिली थी तो 2019 में उनके पुत्र जयंत चौधरी को हार का सामना करना पड़ा। जाटों के दबदबे वाली विरासत की इस सीट पर पिता-पुत्र का लगातार चुनाव हारना किसी सदमे से कम नहीं था। जयंत को तो 2019 में हार की कतई उम्मीद नहीं थी, क्योंकि इस चुनाव में सपा-बसपा और रालोद का गठबंधन था। हालांकि जयंत को इससे पहले 2014 में भी उत्तर प्रदेश की सर्वाधिक जाट बहुल सीट गिनी जाने वाली मथुरा लोकसभा सीट पर भाजपा प्रत्याशी सिने तारिका हेमा मालिनी के सामने पराजय का स्वाद चखना पड़ा था। ऐसे में इस बार जब जयंत चुनावी थाह लेने जाट लैंड में निकले तो समर्थकों ने साफ बता दिया कि इस बार का चुनाव भी कठिन रहने वाला है। सपा का साथ छोड़कर जयंत चौधरी के भाजपा से हाथ मिलाने के पीछे यही एक बड़ा कारण बताया जाता है, जिसकी नींव मोदी सरकार ने पूर्व प्रधानमंत्री चौधरी चरण सिंह को भारत रत्न सम्मान देने की घोषणा करके रखी। अब साढ़े चार दशक में पहली बार है कि बागपत से चौधरी परिवार का कोई सदस्य चुनाव मैदान में नहीं है।

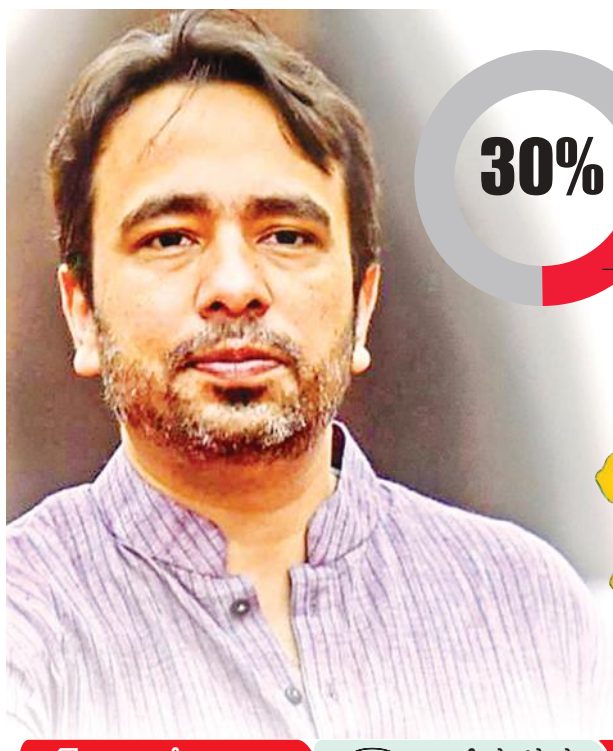

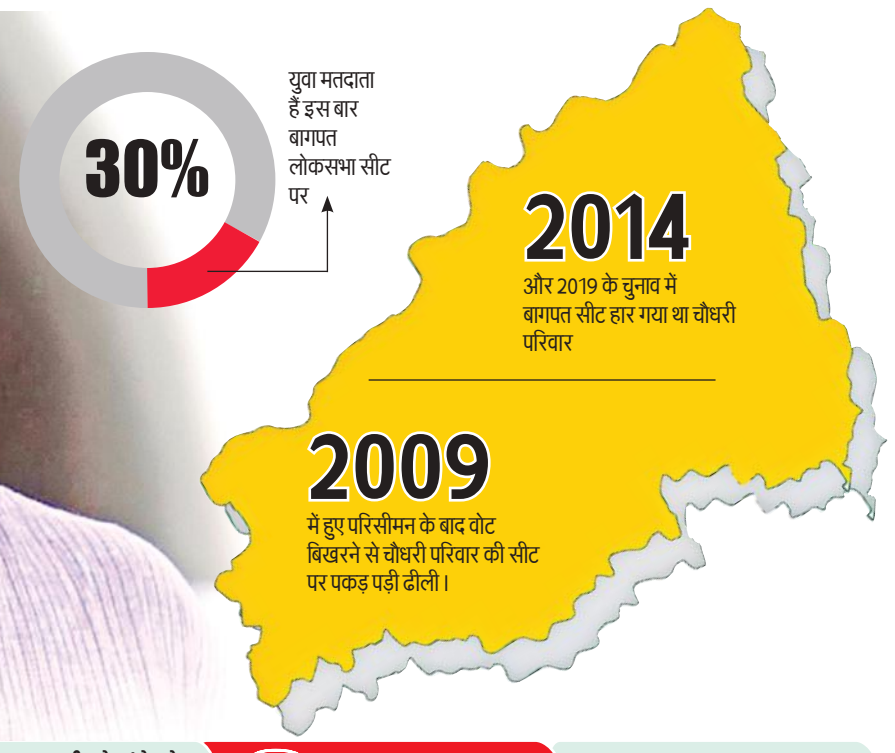

1. बागपत सीट पर अब तक 14 बार हुए चुनाव, सात बार स्व. अजित सिंह सांसद चुने गए।
2. इस सीट से कांग्रेस के रामचंद्र विकल को छोड़ बाकी सभी जाट जाति के ही सांसद रहे हैं।
3. 57 साल में 14 बार हुए चुनावों में 13 बार जाट जाति का प्रत्याशी ही यहां विजयी हुआ है।
4. बागपत लोकसभा सीट से सपा-बसपा अब तक एक भी लोकसभा चुनाव नहीं जीत सकी हैं।

बागपत : चौधरी परिवार की परंपरागत सीट

बागपत लोकसभा सीट वर्ष 1967 में अस्तित्व में आई थी। पहले चुनाव में यहां जनसंघ और 1971 में कांग्रेस ने जीत दर्ज की। लेकिन आपात काल के बाद 1977 में हुए चुनाव से क्षेत्र की राजनीति पूरी तरह से बदल गई। 1977, 1980 और 1984 में लगातार पूर्व प्रधानमंत्री चौधरी चरण सिंह यहां से चुनाव जीते। इसके बाद 1989, 1991, 1996, 1997 उपचुनाव 1999, 2004 और 2009 के चुनाव में चौधरी चरण सिंह के पुत्र अजित सिंह सात बार बागपत से सांसद चुने गए। केवल 1998 में हुए चुनाव में उन्हें यहां से हार का सामना करना पड़ा। 2014 की मोदी लहर के बाद बीते दो चुनाव से बागपत में भाजपा के डॉ. सत्यपाल सिंह जीत रहे थे। इस बार रालोद के साथ गठबंधन होने के कारण भाजपा ने यह सीट उसे दी है। बागपत में जाटों और मुसलमानों का बड़ा वर्ग पिछले दो चुनावों को छोड़कर परंपरागत रूप से रालोद का वोटर रहा है। मुसलमान क्या भाजपा का साथ होने पर रालोद को वोट देंगे, इस सवाल पर तमाम मुस्लिम मतदाताओं का कहना है कि वे रालोद को वोट दे रहे हैं।

1967 में अस्तित्व में आई थी बागपत लोकसभा सीट

राजकुमार सांगवान
रालोद - भाजपा

मेरठ कालेज के प्रोफेसर रहे राजकुमार सांगवान को उनकी रालोद के प्रति निष्ठा और समर्पण को देखते हुए बागपत सीट से उम्मीदवार बनाया गया है। एक साल पहले ही वह मेरठ कालेज के हिस्ट्री विभाग से रिटायर हुए हैं। उन्होंने मेरठ कालेज से एलएलबी के बाद पीएचडी की है। जाट समुदाय से आने वाले सांगवान लोकदल के पुराने कार्यकर्ता हैं। वह वर्तमान में पार्टी के राष्ट्रीय सचिव हैं। अब उनके सामने चौधरी परिवार को विरासत रही बागपत सीट जीतने की चुनौती है।

प्रवीण बैंसला
बहुजन समाज पार्टी

43 वर्षीय प्रवीण बैंसला दिल्ली हाईकोर्ट में वकील हैं। 2007 से बसपा से जुड़े हैं। एक बार 2015 में दिल्ली में रोहताश नगर सीट से विधान सभा का चुनाव भी लड़ चुके हैं। दिल्ली के शाहदरा इलाके में रहते हैं। प्रवीण गुर्जर समुदाय से आते हैं। ऐसे में बसपा सुप्रीमो मायावती ने इस बार गुर्जर कार्ड खेलकर बागपत में लोकसभा चुनाव का मुकाबला दिलचस्प बना दिया है। प्रवीण भी रात- दिन मेहनत कर रहे हैं।

अमरपाल शर्मा – समाजवादी पार्टी

सपा ने बागपत सीट से पहले मनोज चौधरी के नाम का ऐलान किया था। उन्होंने चुनाव प्रचार भी शुरू कर दिया था। लेकिन जाट बाहुल्य सीट पर सपा कार्यकर्ता ब्राह्मण चेहरा उतारने की मांग कर रहे थे। काफी कशमकश के बाद सपा मुखिया अखिलेश यादव ने पूर्व विधायक अमरपाल शर्मा के नाम की घोषणा करके उन्हें पार्टी सिंबल दे दिया। अमरपाल ने 2007 में गाजियाबाद से विधायक का निर्दलीय चुनाव लड़ा था। 2009 में बसपा के टिकट पर गाजियाबाद लोकसभा से भाजपा नेता राजनाथ सिंह के सामने उतरे थे। 2012 में बसपा से साहिबाबाद सीट पर विधायक चुने गए थे। 2017 और 2022 में सपा के टिकट पर साहिबाबाद से विधान सभा का चुनाव हार चुके हैं।

16.46 लाख मतदाताओं में 30 फीसदी युवा 23703 पहली बार डालेंगे वोट

बागपत लोकसभा सीट पर 16 लाख 46 हजार 278 मतदाता दूसरे चरण में 26 अप्रैल को अपना नया सांसद चुनेंगे। कुल मतदाताओं में करीब 30 फीसदी युवा मतदाता हैं। इनमें 23703 मतदाता पहली बार वोट करेंगे। इस सीट पर सबसे ज्यादा मुस्लिम और जाट मतदाता हैं। गुर्जर और ब्राह्मण मतदाता करीब डेढ़-डेढ़ लाख गिने जाते हैं।

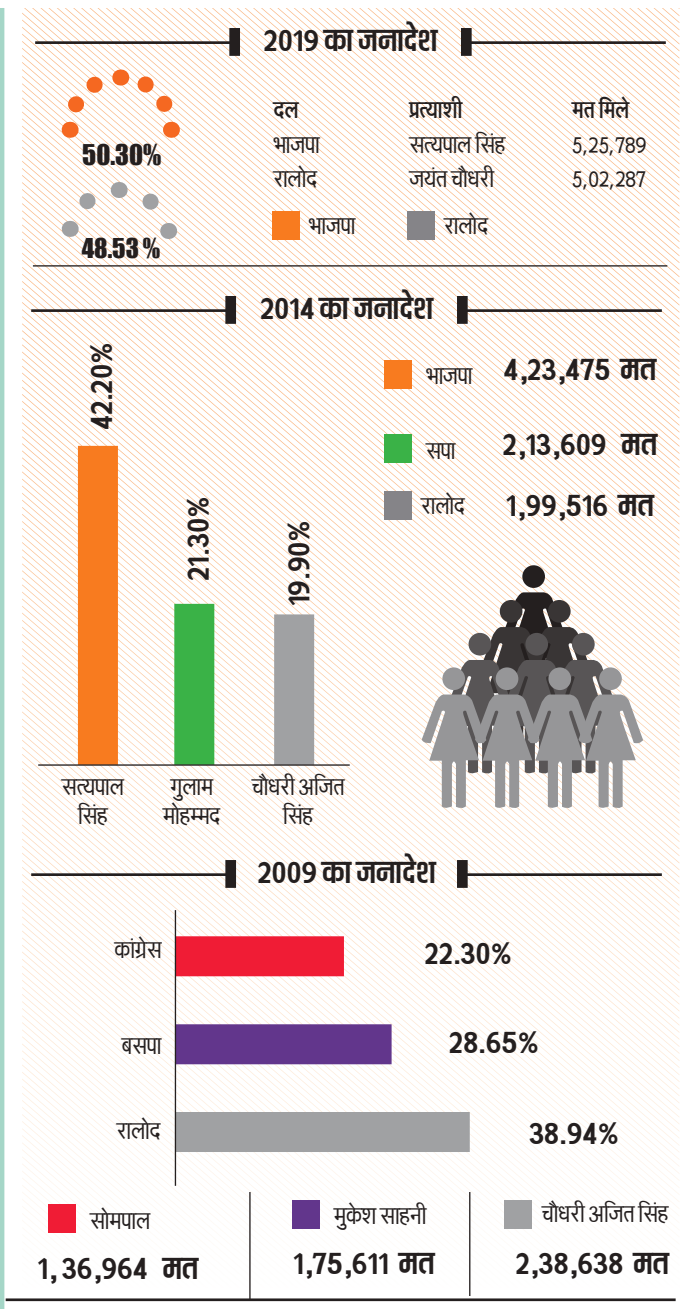

पांच में तीन विधानसभा सीटें भाजपा के पास तो दो पर रालोद का कब्जा

बागपत लोकसभा क्षेत्र में पांच विधानसभा सीटें सिवालखास, छपरौली, बड़ौत, बागपत और मोदीनगर शामिल हैं। इनमें सिवालखास मेरठ जिला और मोदीनगर विधानसभा गाजियाबाद जिले का हिस्सा है। बड़ौत, बागपत और मोदीनगर विधानसभा सीटों पर भाजपा का कब्जा है, जबकि सिवलखास और छपरौली विधानसभा सीटें रालोद के पास हैं।

2014 में अजित सिंह हारे ही नहीं, तीसरे नंबर पर पिछड़े

बागपत लोकसभा सीट का परिसीमन वर्ष 2009 में बदलने के बाद से जैसे चौधरी परिवार की किस्मत रूठ गई। 2009 में तो भाजपा से गठबंधन होने के चलते चौधरी अजित सिंह ने जीत दर्ज कर ली, लेकिन एकतरफा वोट मिलने वाले कुछ इलाके हट जाने से वोटो का गणित बिगड़ गया। 2014 के चुनाव में भाजपा को बड़ी जीत मिली और चौधरी अजित सिंह तीसरे नंबर पर खिसक गए।

आओ मतदान करें

मतदाताओं को मतदान के लिए प्रेरित करने के उद्देश्य से निर्वाचन आयोग की पहल पर महिला पुलिस कर्मियों ने राजस्थान के बीकानेर में नुक्कड़ नाटक का आयोजन किया।

शहाबुद्दीन की पत्नी हिना शहाब के कदम पर हर किसी की लगी निगाह

सीवान संसदीय सीट

- निर्दलीय लड़ सकती हैं हिना सहाब या उनका बेटा ओसामा शहाब
- हिना के बगावती तेवर का राजद गठबंधन को हो सकता है नुकसान

सीवान

बिहार की सीवान संसदीय सीट से चार बार सांसद रहे शहाबुद्दीन की पत्नी हिना शहाब ने आरजेडी से बगावत कर दिया है। उन्होंने निर्दलीय उम्मीदवार के रूप में खुद या बेटे ओसामा शहाब के मैदान में उतरने की घोषणा की है। इससे जहां आरजेडी नेतृत्व परेशान है तो दूसरे दलों की निगाह भी हिना के अगले कदम पर है। अगर हिना या उनका बेटा मैदान में उतरता है तो इसका नुकसान इंडिया गठबंधन को ही होगा।

मोहम्मद शहाबुद्दीन की गिनती बड़े बाहुबली नेताओं में हुआ करती थी। आरजेडी के प्रमुख नेताओं में से एक शहाबुद्दीन की 2021 में कोरोना के कारण मौत हो गई थी। शहाबुद्दीन एक बार जनता दल और तीन बार आरजेडी के टिकट पर चुनाव जीता। 2019 के लोकसभा चुनाव में लालू प्रसाद यादव ने हिना शहाब को मैदान में उतारा था लेकिन वह जनता दल यूनाइटेड की उम्मीदवार कविता सिंह से हार गई थीं। यह सीट 2014 की मोदी लहर में भाजपा के खाते में गई थी तब भी हिना शहाब ही मैदान में थीं और उन्हें करारी हार का सामना करना पड़ा था। हलांकि अभी यहां पर राजद ने उम्मीदवार की घोषणा नहीं की है।

अनूठा प्रचार

मथुरा से भाजपा की उम्मीदवार फिल्म अभिनेत्री एवं सांसद हेमा मालिनी ने गुरुवार को अनूठे तरीके से प्रचार किया। वह ग्रामीण इलाके में प्रचार के दौरान एक गेहूं के खेत में गईं और फसल काट रही महिला से हंसिया लेकर खुद ही गेहूं की कटाई शुरू कर दी।

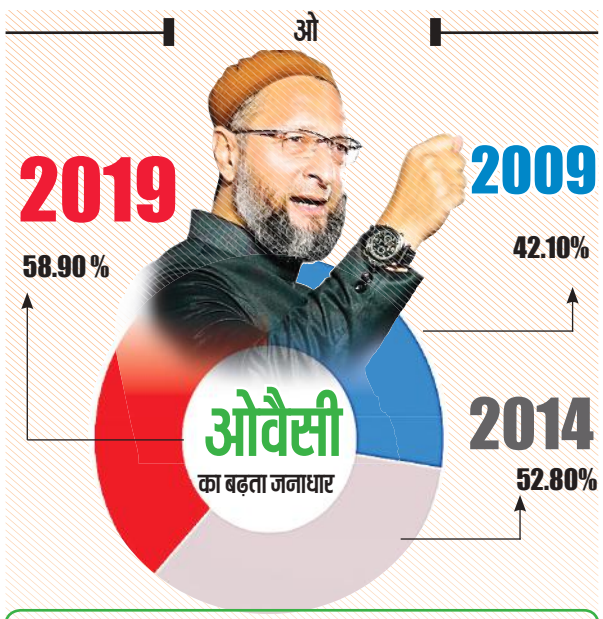

कांग्रेस प्रत्याशी नहीं खड़ा करके रोक सकती वोटों का बंटवारा

- कांग्रेस ने हैदराबाद लोकसभा सीट पर अब तक अपना उम्मीदवार नहीं खड़ा किया है। तेलंगाना कांग्रेस के नेताओं का कहना है कि वोटों का बंटवारा रोकने के लिए पार्टी एआईएमआईएम के मुखिया असदुद्दीन ओवैसी का समर्थन कर सकती है। भाजपा प्रत्याशी माधवी लता इसे मुद्दा बना रही हैं और कहती हैं कि तमाम चेहरे बेनकाब हो रहे हैं।

सियासत | हैदराबाद से लगातार पांचवीं बार चुनाव मैदान में एआईएमआईएम मुखिया असुदुद्दीन ओवैसी

माधवी की हुंकार से पहली बार मुश्किल में फंसे दिख रहे ओवैसी

तेलंगाना की राजधानी हैदराबाद से इस बार असुदुद्दीन ओवैसी पांचवीं बार चुनावी मैदान में हैं और सामने भाजपा प्रत्याशी माधवी लता की कड़ी चुनौती है। माधवी लता को हाल ही में आईबी की रिपोर्ट के बाद वाई-प्लस कैटेगरी सुरक्षा मिली है। सुरक्षा मिलने के बाद उन्होंने कहा कि यह एक व्यक्ति से सच्चाई की लड़ाई को बचाने के लिए दी गई है। वह कहती हैं कि मानवता सबसे बड़ा धर्म है, लेकिन सनातन के खिलाफ बेवजह बयानबाजी करने वाले बर्दाश्त नहीं किए जाएंगे। वह जनसंपर्क के दौरान ओवैसी पर जमकर बरसती हैं और तर्कों के साथ अपनी बात रखती है। युवा उन्हें 'हिंदू शेरनी' और 'लेडी सिंघम' जैसे नामों से पुकारते हैं। सोशल मीडिया पर फायर ब्रांड हिंदुत्ववादी छवि के कारण माधवी लता के समर्थक लगातार बढ़ते जा रहे हैं। हाल ही में प्रधानमंत्री नरेंद्र मोदी भी उनकी जमकर तारीफ कर चुके हैं।

हैदराबाद

हैदराबाद लोकसभा सीट पर बीते चार दशक से असदुद्दीन ओवैसी की पार्टी ऑल इंडिया मजलिस-ए-इत्तेहादुल मुस्लिमीन (एआईएमआईएम) का कब्जा है। यहां उनका ही सिक्का चलता है। लेकिन इस बार के चुनाव में ओवैसी के लिए जीत आसान नहीं मानी जा रही हैं। भाजपा उम्मीदवार माधवी लता कड़ी चुनौती पेश कर रही हैं। माधवी लता की पहचान तेज-तर्रार हिंदुत्व समर्थक की है। तीन तलाक पर बयानों के बाद वह खासी चर्चा में आई थीं। माधवी लता पेशे से डॉक्टर हैं और विरिंची नामक अस्पताल चलाती हैं। वह भरतनाट्यम की नृत्यांगना भी हैं। पिछले एक साल से अपने समाज सेवी संगठन के बैनर तले पुराने हैदराबाद शहर में मुस्लिम महिलाओं के बीच काम कर रही हैं। उन्हें अच्छा वक्ता माना जाता है। तुष्टिकरण और कट्टरपंथी सोच के खिलाफ धारदार भाषण देती हैं।

भाजपा उम्मीदवार माधवी लता।

हैदराबाद को एआईएमआईएम का गढ़ माना जाता है। असदुद्दीन ओवैसी के पिता सुल्तान सलाहुद्दीन पहली बार हैदराबाद सीट से 1984 में लोकसभा चुनाव जीते थे। वह 20 साल सांसद रहे। उनके बाद से इस सीट पर असदुद्दीन ओवैसी सांसद हैं। 2019 के लोकसभा चुनाव में ओवैसी ने भाजपा उम्मीदवार को दो लाख 82 हज़ार वोटों से हराया था। हैदराबाद में 13 मई को 19 लाख मतदाता अपना नया सांसद चुनेंगे। इस लोकसभा क्षेत्र की सात विधान सभा सीटों में सिर्फ गोशामहल से भाजपा के विधायक टी राजा सिंह हैं, बाकी आधा दर्जन सीटों पर एआईएमआईएम के विधायक हैं। इसके बावजूद इस बार ओवैसी को कड़ी मेहनत करनी पड़ रही है। लेकिन भाजपा प्रत्याशी होने पर भी क्या मुसलमान माधवी लता को वोट देंगे, इस सवाल के जवाब में माधवी कहती हैं, क्यों नहीं लेकिन हम इसके लिए काम नहीं कर रहे हैं। हैदराबाद में मुसलमान भी उतने ही ग़रीब हैं, जितने हिंदू हैं।

असदुद्दीन ओवैसी की पार्टी ऑल इंडिया मजलिस-ए-इत्तेहादुल मुस्लिमीन जिसे मजलिस भी कहा जाता है, की जड़ें लगभग 85 साल पुरानी हैं। हैदराबाद में सामाजिक-धार्मिक संस्था के रूप में इसकी शुरुआत हुई थी। जब 1948 में हैदराबाद का भारत में विलय हुआ, तब भारत सरकार ने इसे प्रतिबंधित कर दिया था। इसके अध्यक्ष क़ासिम राजवी को गिरफ़्तार कर लिया गया। बाद में राजवी पाकिस्तान चले गए और संगठन की ज़िम्मेदारी मशहूर वकील अब्दुल वहाद ओवैसी को दे गए। अब पिछले पांच दशक से ओवैसी परिवार मजलिस को चला रहा है। वर्ष 1957 में मजलिस को राजनीतिक पार्टी बनाया गया, इसके नाम में 'ऑल इंडिया' जोड़ा गया और संविधान बदला गया। 1976 में पार्टी की ज़िम्मेदारी सलाहुद्दीन ओवैसी को मिली। वह 2004 तक हैदराबाद के सांसद रहे।

चुनाव परिणाम 2019

असदुद्दीन ओवैसी	एआईएमआईएम	517471
डॉ. भगवंत राव	भाजपा	235285
पुश्ते श्रीकांत	टीआरएस	63239
मो. फिरोज खान	कांग्रेस	49944

भाजपा ने फायर ब्रांड हिंदुत्व की छवि वाली माधवी लता को उतार कर रोचक बनाया मुकाबला

युवक ने अश्लील वीडियो से बनाया शादी का दबाव, रिपोर्ट

पीड़िता ने तंग आकर जहर खाकर किया आत्महत्या का प्रयास

कार्यालय संवाददाता, रामपुर

- निकाह न करने पर दी वीडियो वायरल करने की दी धमकी

अमृत विचार : नगर पालिका के चतुर्थ श्रेणी कर्मचारी ने अपनी साथी युवती का अश्लील वीडियो बनाकर जबरन निकाह करने का दबाव बनाया। शादी नहीं करने पर वीडियो वायरल करने की धमकी देते हुए छेड़खानी की। तहरीर के आधार पर पुलिस ने पालिका कर्मचारी के खिलाफ देर रात रिपोर्ट दर्ज कर ली है।

सिविल लाइन थाना क्षेत्र के एक मोहल्ला निवासी युवती का कहना है कि वह नगर पालिका पालिका में कांट्रेक्ट बेस पर काम करती है। नगर पालिका में मृतक आश्रित में इमली झूले वाली का रहने वाला मोहम्मद शुऐब कमरा नंबर तीन में चतुर्थ श्रेणी कर्मचारी है। युवती का कहना है कि स्टाफ का होने के नाते शुऐब से जान-पहचान हो गई थी। इस दौरान शुऐब ने युवती से अपनी पत्नी और बच्ची को भी मिलाया था। युवती की मां को वह अपनी कार में दिल्ली से दवा भी दिलाकर लाया था। पीड़िता का कहना है कि एक दिन शुऐब उसके घर से टीवी का सेटअप बॉक्स ले गया था। इस दौरान उसने एक कैमरा सेटअप बॉक्स में फिट कर दिया था। इसके बाद सेटअप बॉक्स को युवती के कमरे में लगा दिया और उसकी अश्लील वीडियो बना ली। युवती का कहना है कि कर्मचारी ने युवती को नशीली कोल्ड ड्रिंक पिलाकर उस वीडियो को अपने मोबाइल में ले लिया और फिर उस पर शादी करने का दवाब बनाने लगा।

मना करने पर आरोपी ने वीडियो करे वायरल करने की धमकी दी। युवती ने काफी मना किया, लेकिन आरोपी नहीं माना। पीड़िता की मां के मना करने पर सभी को झूठे मुकदमे में फंसाने की धमकी दी। पीड़ित युवती ने आरोपी से परेशान होने के बाद जहर खाकर अपनी जान देने की कोशिश की। युवती का कहना है कि आरोपी नौ मार्च को उसके साथ जबरन निकाह करने का दबाव बनाया था।

ईद के मौके पर मुस्लिम धर्म गुरुओं से मिले अजय राय

लखनऊ, अमृत विचार : ईद के पर्व पर कांग्रेस के प्रदेश अध्यक्ष पूर्व मंत्री अजय राय राजधानी स्थित मस्जिदों पर पहुंच कर मुस्लिम धर्म गुरुओं से मिले और उन्हें बधाई दी। प्रदेश अध्यक्ष ऐशबाग ईदगाह के ईमाम मौलाना खालिद रशीद फिरंगी महली, टीले वाली मस्जिद के ईमाम मौलाना फजलुर मन्नान व शिया धर्मगुरू मौलाना यासूब अब्बास से मिलकर उन्हें ईद की मुबारकबाद दी और मुल्क की तरक्की के लिए दुआ की। इस अवसर पर प्रदेश महासचिव सैफ अली नकवी, शहर अध्यक्ष अमित श्रीवास्तव त्यागी, डॉ शहजाद आलम, पूर्व प्रदेश कांग्रेस कोषाध्यक्ष नईम सिद्दीकी, ऑल इंडिया प्रोफेशनल कांग्रेस मध्य जोन के चेयरमैन तारिक सिद्दीकी, ललन कुमार, मेहदी हसन, फखरूल इस्लाम, अमन यादव, आदि प्रमुख रूप से मौजूद रहे।

चार बच्चों की मां चार बच्चों के पिता के साथ हुई फरार, बरामद

संवाददाता, केमरी

- पुलिस ने आरोपी को गिरफ्तार कर किया चालान

अमृत विचार : प्रेम प्रसंग के चलते चार बच्चों की मां पड़ोस में ही रहने वाले चार बच्चों के पिता के साथ फरार हो गई। महिला के पति ने पुलिस को तहरीर दी। पुलिस ने आरोपी को गिरफ्तार करके शांति भंग में चालान कर दिया। महिला को उसके पति के हवाले कर दिया है।

मामला केमरी थाना क्षेत्र के गांव का है। यहां रहने वाला एक व्यक्ति मजदूरी करके अपनी पत्नी व चार बच्चों का पालन-पोषण करता है। रविवार को उसने थाने में तहरीर दी। इसमें आरोप लगाया कि उसके पड़ोस में ही रहने वाले चार बच्चों के पिता का उसके घर आना-जाना था। इसी बीच युवक का उसकी पत्नी के साथ प्रेम-प्रसंग हो गया। दोनों छिप-छिपकर मिलने लगे। कुछ दिन बाद दोनों के परिजनों को इसकी जानकारी हो गई। तब परिजनों ने दोनों के मिलने पर पाबंदी लगा दी। पीड़ित ने युवक को अपने घर आने से साफ मना कर दिया।

बताया जाता है कि सोमवार को वह किसी काम से बाहर गया था। इस दौरान मौका पाकर आरोपी उसके घर में घुस आया और उसकी पत्नी को बहला-फुसला कर भगा ले गया। जब शाम को वह घर पहुंचा तो पत्नी गायब थी। चारों बच्चे घर में थे। ढाई माह की बच्ची बिस्तर पर बिलख रही थी। पुलिस ने तहरीर के आधार पर रिपोर्ट दर्ज करके महिला को बरामद करते हुए उसके प्रेमी को भी गिरफ्तार कर लिया। इसके बाद पुलिस ने प्रेमी का शांतिभंग के आरोप में चालान कर दिया।

सार-संक्षेप

तालाब में युवक ने लगाई छलांग, मौत

मोहम्मदी, अमृत विचार : नगर पालिका के मेहंदी बाग के निकट बने तालाब में एक युवक ने गुरुवार को छलांग लगा दी। इससे मौके पर हड़कंप मच गया। सूचना पर पहुंची पुलिस ने गोताखोरों को तालाब में उतारकर युवक की तलाश कराई। तीन घंटे बाद उसका शव बरामद हुआ। शव पोस्टमार्टम के लिए भेजा है। आत्महत्या की वजह अभी साफ नहीं हो सकी है। पुलिस छानबीन कर रही है। मोहल्ला किला मेहंदी बाग निवासी रक्षपाल (25) पुत्र महेश सक्सेना गुरुवार की दोपहर बाद मेहंदी बाग के समीप बने तालाब के पास गया था। प्रत्यक्षदर्शियों ने बताया कि कुछ देर तक वह इधर-उधर टहलता रहा। इसके बाद अचानक तालाब में छलांग लगा दी। यह देख लोगों में हड़कंप मच गया। सूचना पाकर प्रभारी निरीक्षक चंद्रशेखर सिंह भी फोर्स के साथ मौके पर पहुंचे। उन्होंने गोताखोरों को नदी में उतारकर उसकी तलाश कराई। करीब तीन घंटे की कड़ी मशक्कत के बाद शव बाहर निकाला जा सका। शव की पहचान होने के बाद पुलिस ने घटना की सूचना मृतक के परिजनों को दी। सूचना पाकर रोते-बिलखते परिवार के लोग भी मौके पर पहुंच गए। आत्महत्या के कारणों का अभी पता नहीं चल सका है। परिवार वालों ने बताया कि मृतक रक्षपाल अविवाहित था। पुलिस ने शव पोस्टमार्टम को भेजा है।

खाना बना रही महिला चूल्हे पर गिरकर झुलसी, मौत

संभल/असमोली, अमृत विचार : ऐचोड़ा कंबोह थाना क्षेत्र में बुधवार की शाम रोजा इफ्तार के लिए खाना बना रही महिला चक्कर आने की वजह से चूल्हे में गिरकर बुरी तरह झुलस गई। महिला की इलाज के दौरान मौत हो गई। गांव ऐचोड़ा कंबोह निवासी इसरार की पत्नी जाफरी 46 वर्ष बुधवार की शाम छह बजे रोजा इफ्तार के लिए मिट्टी के चूल्हे पर खाना बना रही थी। चक्कर आने पर जाफरी जलते हुए चूल्हे के ऊपर गिरकर आग में गंभीर रुप से झुलस गई। परिजनों ने जाफरी को चूल्हे के ऊपर से उठाकर उपचार के लिए संभल निजी अस्पताल पहुंचाया। हालत गंभीर होने पर डॉक्टर ने प्राथमिक उपचार देकर जाफरी को हायर सेंटर रेफर कर दिया। जिसके बाद परिजनों ने जाफरी को उपचार के लिए मेरठ निजी अस्पताल में भर्ती कराया। यहां गुरुवार की दोपहर तीन बजे उपचार के दौरान जाफरी की मौत हो गई।

सीएसजेएमयू में जल्द शुरू होंगे ऑनलाइन कोर्स

कानपुर, अमृत विचार : छत्रपति शाहू जी महाराज विश्वविद्यालय (सीएसजेएमयू) में जल्द ही दूरस्थ शिक्षा व ऑनलाइन कोर्स शुरू होंगे। दोनों सुविधाएं जुलाई से शुरू करने का प्रयास चल रहा है। कोर्स शुरू होने से ऐसे युवाओं को सबसे अधिक लाभ होगा जो किन्हीं वजहों से रेग्युलर पढ़ाई नहीं कर पा रहे हैं। ऑनलाइन कोर्स शुरू होने से विदेश से भी युवा विश्वविद्यालय से जुड़कर पढ़ाई कर सकेंगे। यह जानकारी गुरुवार को सीएसजेएमयू के कुलपति प्रो विनय कुमार पाठक ने प्रेसवार्ता में दी। उन्होंने बताया कि दूरस्थ शिक्षा के लिए बीए और एमए के प्रोग्राम शुरू किए जाएंगे। ऑनलाइन कोर्स से छात्र बीबीए, एमबीए, बीसीए, एमसीए व बीकॉम की पढ़ाई कर सकेंगे। उन्होंने बताया कि नैक ए प्लस प्लस ग्रेडिंग ने विश्वविद्यालय को देश-दुनिया में अलग पहचान दिलाई है। विश्वविद्यालय देश के टॉप संस्थानों में शामिल है। संस्थान में पिछले तीन सालों में तीन गुना अधिक छात्रों ने प्रवेश लिया है। शोध के लिए एक बेहतर माहौल तैयार किया है। शोधगंगा में संस्थान देश भर में टॉप- 5 में है। डिजीलॉकर में पूरे देश में नंबर वन है।

तीसरे चरण के लिए 12 से नामांकन, 7 मई को मतदान

लखनऊ, अमृत विचार : मुख्य निर्वाचन अधिकारी नवदीप रिणवा ने बताया कि लोकसभा सामान्य निर्वाचन-2024 के तीसरे चरण में 10 लोकसभा निर्वाचन क्षेत्रों के लिए 12 अप्रैल शुक्रवार को निर्वाचन की अधिसूचना जारी होगी। इसके साथ ही इन निर्वाचन क्षेत्रों में नामांकन की प्रक्रिया शुरू हो जायेगी। नामांकन पूर्वाह्न 11 बजे से अपराह्न 03 बजे के बीच किये जा सकेंगे। मुख्य निर्वाचन अधिकारी ने बताया कि तीसरे चरण के अंतर्गत सम्भल, हाथरस (अजा.), आगरा (अजा.), फतेहपुर सीकरी, फिरोजाबाद, मैनपुरी, एटा, बदायूं, ऑवला और बरेली की लोकसभा निर्वाचन क्षेत्र के लिए चुनाव सम्पन्न किया जाना है। इस चरण की 10 लोकसभा सीटों में 08 सीटें सामान्य श्रेणी की हैं और 02 सीट अनुसूचित जाति के लिए आरक्षित है। मुरादाबाद, सम्भल, हाथरस, अलीगढ़, आगरा, एटा, फिरोजाबाद, मैनपुरी, इटावा, कासगंज, बदायूं तथा बरेली सहित 12 जिलों के अंतर्गत तृतीय चरण के 10 लोकसभा निर्वाचन क्षेत्र आते हैं।

सड़क हादसे में पुत्र की मौत पिता जिला अस्पताल रेफर

रामनगर बाराबंकी, अमृत विचार : थाना क्षेत्र के सड़क मार्ग पर खड़ी लोडेड ट्रक में पीछे से बाइक घुस गयी। जिससे उस पर सवार पुत्र की मौत हो गई और पिता गंभीर रूप से घायल हो गया। मौके पर मौजूद लोगों ने घायल पिता को सीएचसी सूरतगंज भिजवाया जहां हालत गंभीर होने पर चिकित्सकों ने उसे जिला अस्पताल रेफर कर दिया। सूचना पर पहुंची पुलिस ने मृतक के शव को पीएम के लिए भेजा है। सुंधियामऊ पुलिस चौकी अंतर्गत महादेवा सूरतगंज मार्ग रहटा चौराहे के समीप बुधवार देर शाम रोड पर खड़ी ट्रक में एक बाइक पीछे से जा टकराई। जिस पर सवार सत्यवान यादव पुत्र परशुराम उम्र 35 वर्ष की मौके पर ही मौत हो गई। वहीं परशुराम यादव पुत्र राजाराम उम्र करीब 60 वर्ष गम्भीर रूप से घायल हो गए। जिसे डायल 108 की मदद से सामुदायिक स्वास्थ्य केंद्र सूरतगंज में भर्ती कराया गया। डॉक्टरों ने जहां से प्राथमिक इलाज के बाद उन्हे जिला अस्पताल रेफर कर दिया।

खेत की रखवाली करने गए किसान की धारदार हथियार से हत्या

कार्यालय संवाददाता, पीलीभीत

अमृत विचार: खेत की रखवाली करने गए एक युवक की धारदार हथियार से हमला करके हत्या कर दी गई। मृतक के भाई ने अज्ञात लोगों के खिलाफ हत्या की रिपोर्ट दर्ज कराई है। पुलिस के छानबीन करने पर शुक्रवार देर शाम तक हत्या की वजह सामने नहीं आई।

परिवार वाले किसी से रंजिश होने से इनकार कर रहे हैं। इस घटना का पता लगने पर एसपी व एएसपी ने मौका मुआयना किया। शहर के मोहल्ला डालचंद निवासी तौफीक (45) खेती करते थे। देवहा नदी पार मोहल्ला खकरा के पीछे की तरफ उनका खेत है। बुधवार को अपराह्न करीब तीन बजे वह खेत पर जाने की कहकर घर से निकले थे। शाम करीब छह बजे रोजा इफ्तार के वक्त भी तौफीक घर नहीं लौटे तो परिवार वालों को चिंता हुई। मगर उन्होंने सोचा कि कहीं काम से चले गए होंगे। मगर वह रात में करीब 11 बजे तक घर नहीं पहुंचे तो परिवार वालों ने तलाश शुरू कर दी। परिजन खेत पर पहुंचे तो वहां तौफीक लहूलुहान हालत में पड़े मिले। आनन-फानन में तौफीक को जिला अस्पताल ले जाया गया। जहां डॉक्टर ने उन्हें मृत घोषित कर दिया।

सपा के राष्ट्रीय प्रवक्ता महेश आर्य ने पार्टी से दिया इस्तीफा

नोएडा, एजेंसी : लोकसभा चुनाव-2024 से ठीक पहले पूर्व विधान परिषद सदस्य और समाजवादी पार्टी के राष्ट्रीय प्रवक्ता महेश आर्य ने पार्टी से गुरुवार को इस्तीफा दे दिया। उन्होंने सपा के राष्ट्रीय अध्यक्ष को अपना इस्तीफा भेजा है। महेश आर्य दलित समाज के एक बड़े नेता बताए जाते हैं। पहले वह बहुजन समाज पार्टी में थे। महेश आर्य ने एक न्यूज एजेंसी से विशेष बातचीत में कहा कि उन्होंने किसान, दलित, शोषित, पीड़ित, वंचित समाज की सामाजिक आर्थिक और राजनीतिक अधिकारों की लड़ाई के लिए पांच वर्ष पहले सपा की सदस्यता ली थी।

पुजारी के रूप में पुलिसकर्मियों की तैनाती का आदेश देने वाले अधिकारी को निलंबित करें

- अखिलेश ने सवाल उठाते हुए एक्स पर एक पोस्ट डाला

लखनऊ, एजेंसी: समाजवादी पार्टी (सपा) के अध्यक्ष अखिलेश यादव ने गुरुवार को वाराणसी के काशी विश्वनाथ मंदिर में पुजारी के रूप में पुलिसकर्मियों की तैनाती का आदेश देने वाले अधिकारी के निलंबन की मांग करते हुए इस कृत्य की निंदा की है। वाराणसी पुलिस आयुक्त मोहित अग्रवाल के निर्देश पर मंदिर में धोती कुर्ता पहने माथे पर त्रिपुंड लगाये पुरुष व सलवार कमीज में महिला पुलिसकर्मी तैनात किये गए हैं।

सपा प्रमुख यादव ने इस व्यवस्था पर सवाल उठाते हुए एक्स पर एक पोस्ट में कहा कि पुजारी के वस्त्रों में पुलिसकर्मियों का होना किस पुलिस मैन्युअल के हिसाब से सही है? यादव ने कहा कि इस तरह का आदेश देने वालों को निलंबित किया जाए। कल को इसका लाभ उठाकर कोई भी ठग भोली-भाली जनता को लूटेगा तो शासन-प्रशासन क्या जवाब देगा। पूर्व मुख्यमंत्री ने इस कृत्य को 'निंदनीय' करार दिया। यादव ने अपने पोस्ट में 35 सेकेंड के एक समाचार वीडियो एक क्लिप भी साझा किया है, जिसमें पुलिसकर्मी भगवा वस्त्र में व्यवस्था संभालते नजर आ रहे हैं। वाराणसी के पुलिस आयुक्त मोहित अग्रवाल ने संवाददाताओं को बताया था कि चूंकि दूर-दराज से दर्शन के लिए आने वाले लोग पुजारियों के प्रति सम्मान रखते हैं। उन्होंने बताया कि मंदिर में ड्यूटी अन्य जगहों से अलग है क्योंकि यहां पुलिस को विभिन्न प्रकार की भीड़ का प्रबंधन करना पड़ता है। अग्रवाल ने बताया था कि पुलिसकर्मियों द्वारा धक्का दिए जाने पर भक्तों को चोट लगती है, अगर यही बात पुजारी करते हैं तो वे इसे सकारात्मक तरीके से लेते हैं। पुलिस आयुक्त ने श्रद्धालुओं की सुविधा और सहयोग के लिए पुजारी के वस्त्रों में पुलिसकर्मियों की तैनाती करने का आदेश दिया था।

दस्यु गिरोहों की आराध्य रही हैं मां स्योर महारानी

संवाददाता, पटियाली(कासगंज)

- कासगंज के पटियाली क्षेत्र में स्थित है माता रानी का यह दरबार

अमृत विचार : एक समय था जब एटा-कासगंज की कटरी दस्यु गिरोहों की पनाहगाह थी। छविराम, पोथी, कलुआ सहित अनेक दस्यु यहां की ज़मीन पर पले बढ़े हैं। इन सभी दस्यु गिरोहों की एक आराध्य देवी रहीं हैं मां स्योर महारानी।

जो वर्तमान में कासगंज ज़िले की पटियाली तहसील के दरियावगंज क्षेत्र में हैं। यहां सरगना माता रानी की पूजा करते थे और अपने मनौती पूरी करने के लिए पहुंचते थे। अनुज सक्सेना बताते हैं कि स्योर मंदिर पूर्व में एटा जनपद में था लेकिन वर्ष 2008 में अलग जनपद बनने के चलते अब यह कासगंज जनपद में आता है। लगभग डेढ़ सौ वर्ष पुराने देवी स्योर मंदिर के बारे में मान्यता है कि इनकी चौखट पर आकर जो भी श्रद्धा से मांगता है, देवी स्योर उसकी मनोकामना पूरी करतीं हैं। लोग अपनी मन्नत मांगते समय मंदिर की दीवारों पर सतिया भी बनाते हैं।

दस्यु सरगना चढ़ाते थे घंटा

बुजुर्ग बताते हैं कि इस इलाके में 60-70 और 80 के दशक में दस्यु (डकैतों) गिरोहों का ज़बरदस्त प्रभाव था। उस समय के मशहूर दस्यु गिरोहों में छविराम और पोथी प्रमुख थे। इसके अलावा कई अन्य छोटे गिरोह भी थे। यह सभी गिरोह किसी भी घटना को अंजाम देने से पहले देवी स्योर मंदिर पर माथा टेकने अवश्य जाते थे। कार्य मे सफलता के लिए मनौती मांगते थे। जब मनौती पूरी होती तो दस्यु सरदार देवी पर प्रसाद और घंटा चढ़ाते थे, क्योंकि उनको लगता था कि देवी के मंदिर पर माथा टेकने के बाद कार्य करने से उनका कार्य सफल होता था। इस तरह देवी स्योर डकैतों की आराध्य कही जाने लगी।

पटियाली का स्योर मंदिर।

बाइक के पहिए में फंसा पल्लू गिरकर महिला की हुई मौत

तिलहर, **अमृत विचार:** पति के साथ बाइक से तिलहर दवा लेने आ रही महिला की साड़ी का पल्लू बाइक के पहिए में फंस गया, जिससे महिला हाईवे पर गिर गई और उसकी मौत हो गई।

नगर के मोहल्ला मोहल्ला सिंह कॉलोनी निवासी रिटायर्ड लेखपाल बुद्धसेन गंगवार के पुत्र अनिल गंगवार बीते दिन बुधवार को बाइक से अपनी ससुराल खुदागंज के भुड़िया गांव गए थे। अनिल की पत्नी सुधा गंगवार(25) होली से बीएड परीक्षा की तैयारी करने के लिए मायके में रह रही थी। सुधा अपने पति अनिल के साथ तिलहर में एक डॉक्टर के यहां दवा लेने आ रही थी, तभी अचानक राष्ट्रीय राजमार्ग स्थित गांव धनेली के सामने सुधा गंगवार की साड़ी का पल्लू पिछले पहिए में फंस गया, जिससे वह रोड पर गिर गई और गंभीर रूप से घायल हो गई। पति उसे तिलहर के एक प्राइवेट डॉक्टर के यहां लेकर गया। जहां डॉक्टर ने उसे मृत घोषित कर दिया। सुधा के एक 11 महीने की पुत्री अवनी है।

उत्तराखंड

प्रदेश में आज बारिश और आंधी-तूफान की आशंका

हल्द्वानी, अमृत विचार : मौसम विभाग ने शुक्रवार (आज) को उत्तराखंड के आठ जनपदों में बारिश और आंधी-तूफान की आशंका जताई है। साथ ही लोगों को सतर्क रहने की सलाह दी है। हल्द्वानी में भी गुरुवार की शाम को तेज हवाएं चलने लगीं।

मौसम विज्ञान केंद्र देहरादून के अनुसार उत्तराखंड के उत्तरकाशी, रुद्रप्रयाग, चमोली, बागेश्वर, पिथौरागढ़, देहरादून, टिहरी और अल्मोड़ा जिले में बारिश के साथ-साथ आंधी-तूफान के आसार हैं। तेज हवाएं जन-जीवन प्रभावित कर सकती हैं। मौसम बिगड़ने का असर नैनीताल, ऊधमसिंह नगर, हरिद्वार, चंपावत में भी दिखेगा। नैनीताल जिले में भी बारिश के साथ ही तेज हवाएं चल सकतीं हैं।

दिल्ली नंबर की कार से 40 लाख का सोना व चांदी और नगदी बरामद

कार्यालय संवाददाता, हल्द्वानी

अमृत विचार : एफएसटी ने दिल्ली के युवकों की कार से 40 लाख रुपये से अधिक कीमत का सोना-चांदी और तीन लाख रुपये की नगदी जब्त की है। युवकों के पास से किसी तरह के दस्तावेज भी नहीं मिले हैं। बरामद माल ट्रेजरी में जमा करा दिया गया है। टीम युवकों से पूछताछ कर रही है।

गुरुवार को एफएसटी ने टीपीनगर क्षेत्र में चेकिंग के दौरान दिल्ली नंबर की कार को रोककर तलाशी ली। गाड़ी से 37 लाख 50 हजार रुपये का सोना और 14 हजार 800 रुपये की चांदी के जेवर समेत तीन लाख रुपये की नगदी बरामद हुई है। पूछताछ में एक युवक ने खुद को दिल्ली स्थित ओम विहार फेज पांच निवासी जगत सिंह और दूसरे ने पूर्वी दिल्ली विनोद नगर निवासी आनंद बल्लभ बताया। दोनों से जब सोना, चांदी और नगदी के दस्तावेज मांगे तो नहीं दिखा सके। एफएसटी ने नगदी व जेवरात ट्रेजरी में जमा करा दिए।

हल्द्वानी में कार की चेकिंग करती पुलिस टीम। ● अमृत विचार

20 हजार लोगों ने किए पूर्णागिरि धाम के दर्शन

टनकपुर, अमृत विचार : चैत्र नवरात्र पर्व पर मां पूर्णागिरि धाम में भारी संख्या में श्रद्धालु दर्शन के लिए पहुंच रहे हैं। नवरात्र के तीसरे दिन गुरुवार को 20 हजार श्रद्धालुओं ने मां पूर्णागिरि धाम पहुंचकर दर्शन किए। दिन में भारी गर्मी के कारण श्रद्धालुओं को दिक्कतों का सामना करना पड़ा। श्रद्धालुओं की सुविधा के लिए टनकपुर से ठुलीगाड़ तक प्राइवेट जीपों का संचालन हो रहा है वहीं बूम मेला क्षेत्र तक बड़े वाहन आ रहे हैं। साथ ही ठुलीगाड़ से भैरव मंदिर मोटर मार्ग में भी प्राइवेट जीपों का संचालन किया जा रहा है। भारी भीड़ के कारण भैरव मंदिर के पास श्रद्धालुओं को टनकपुर आने के लिए कतार में खड़े होकर वाहन का इंतजार करना पड़ रहा है।

बेटे को कमरे में बंद कर मां ने लगाई फांसी

संवाददाता, रुद्रपुर

आदर्श इंदिरा बंगाली कॉलोनी में घटना की जानकारी लेती पुलिस। ● अमृत विचार

अमृत विचार: आदर्श इंदिरा बंगाली कॉलोनी में एक विवाहिता ने पहले अपने बेटे को कमरे में बंद कर दिया और उसके बाद फांसी लगाकर आत्महत्या कर ली। चीख पुकार सुनकर पड़ोसी घटनास्थल की ओर दौड़ पड़े, लेकिन विवाहिता की मौत हो चुकी थी। सूचना मिलने पर पुलिस ने घटना की जानकारी ली और शव को पोस्टमार्टम के लिए भेज दिया।

आदर्श इंदिरा बंगाली कॉलोनी निवासी रविंद्र ढाली जम्मू में एक सरिया कंपनी में मजदूरी करता है, जबकि घर पर उसकी 35 वर्षीय पत्नी ललिता ढाली अपने दो बेटों के साथ रहती है। बताया जा रहा है कि गुरुवार को साढ़े 11 बजे लतिका बैंक की किश्त देकर घर लौटी और अपने छोटे बेटे शिवा को बगल वाले किराए के कमरे में बंद कर दिया और दूसरे कमरे का दरवाजा बंद कर फांसी लगाने लगी। खिड़की से मां को फांसी लगाते देख, बेटा चीख पुकार मचाने लगा। आवाज सुनकर पड़ोसी दौड़ पड़े और दरवाजा तोड़कर अंदर प्रवेश किया, लेकिन तब तक विवाहिता ने फांसी लगाकर खुदकुशी कर ली थी। आनन-फानन में विवाहिता को नजदीक के अस्पताल ले जाया गया। जहां डॉक्टरों ने उसे मृत घोषित कर दिया। सूचना मिलने पर सीओ सदर निहारिका तोमर, एसएसआई केसी आर्या, आदर्श कॉलोनी चौकी प्रभारी विजय कुमार पुलिस बल के मौके पर पहुंचे और घटना की जानकारी ली। पुलिस ने शव को पोस्टमार्टम के लिए भेज दिया है। एसएसआई केसी आर्या ने बताया कि पुलिस पोस्टमार्टम रिपोर्ट का इंतजार कर रही है और मौके पर किसी भी प्रकार का कोई सुसाइड नोट नहीं मिला।

सांड़ के आगे मैदान छोड़कर भाग निकला बाघ

संवाददाता, रामनगर

- कॉर्बेट टाइगर रिज़र्व से लगे ग्राम ढिकुली के पास जंगल के किनारे घास चर रहा था सांड़

जंगल में संघर्ष करते बाघ और सांड़।

अमृत विचार: गुरुवार सुबह रामनगर क्षेत्र के कॉर्बेट टाइगर रिज़र्व से लगे ग्राम ढिकुली के पास जंगल के किनारे घास चर रहे सांड़ पर बाघ ने हमला कर दिया। बाघ और सांड़ की लड़ाई ग्रामीणों ने कैमरे में कैद किया जो सोशल मीडिया पर दिन भर वायरल होता रहा।

ग्रामीणों के मुताबिक, जंगल में बाघ ने घास चर रहे सांड़ पर हमला कर दिया। सांड़ ने भी बाघ पर हमला करते हुए उसे अपने ऊपर हावी नहीं होने दिया। काफी देर तक सांड़ और बाघ के बीच संघर्ष होता रहा। दूर से ये देख रहे ग्रामीण सांड़ को बचाने के लिए बाघ पर पत्थर मारो, पत्थर मारो चिल्लाते रहे। सांड़ अपने सींगों से बाघ पर हमले करता रहा। आखिरकार बाघ को हार माननी पड़ी और वह जंगल की ओर भाग निकला। गांव की सीमा पर बाघ के देखे जाने से ग्रामीण भयभीत हैं। कार्बेट टाइगर रिजर्व के उपनिदेशक दिगंथ नायक का कहना है कि यह वीडियो उनके संज्ञान में भी आया है। मौके पर कर्मचारियों की गश्त शुरू कर दी गई है। जिस क्षेत्र में यह घटना घटी है वहां पर लोगों की आवाजाही रोकने के साथ ही घटना के समीप विभाग द्वारा कैमरा ट्रैप लगाकर बाघ की मॉनिटरिंग की जा रही है। उन्होंने बताया कि बाघ से संघर्ष कर रहा सांड़ भी जंगल से बाहर आ गया है।

दिल्ली सरकार के दो वरिष्ठ अधिकारियों पर रिपोर्ट दर्ज

अल्मोड़ा, अमृत विचार : मुख्य न्यायिक मजिस्ट्रेट के आदेश के बाद दिल्ली के मुख्य सचिव नरेश कुमार तथा उनके अधीनस्थ अधिकारी वाईवीवीजे राजशेखर के विरुद्ध गोविंदपुर में मुकदमा दर्ज किया गया है।

जिलाधिकारी विनीत तोमर ने बताया कि इन अधिकारियों के खिलाफ मुकदमा दर्ज किया गया है। इस साल दो मार्च को प्लीजेंट वैली फाउंडेशन नाम के एक गैर सरकारी संगठन द्वारा इस संबंध में शिकायत की गई थी। जिस पर अदालत ने राजस्व पुलिस को इन अधिकारियों के खिलाफ मुकदमा दर्ज कर मामले की जांच करने के आदेश दिए थे। प्लीजेंट वैली फाउंडेशन की ओर से कहा गया कि नामजद आरोपियों द्वारा 14 फरवरी को डाडाकाडा गांव में उनके विद्यालय में चार व्यक्ति भेजकर फाउंडेशन के संयुक्त सचिव के कार्यालय में तोड़फोड़ कराई गई। आरोप है कि इस दौरान हमलावरों ने उक्त अधिकारियों के कथित भ्रष्टाचार से जुड़े सबूतों वाली फाइल, रिकॉर्ड, दस्तावेज तथा पेनड्राइव लूट लिए।

न्यायालय उपजिलाधिकारी सदर जनपद बरेली

वाद सं. सन् 2023 हाजी बशीर आदि बनाम सन्नू आदि ग्राम पीर बहौड़ा परगना तहसील व जिला बरेली धारा-116 उत्तर प्रदेश राजस्व संहिता-2006 बनाम (1) सन्नू वयस्क (2) बुन्दन वयस्क (3) बल्लू वयस्क पुत्रगण कल्लू (4) श्रीमती रहीसन वयस्क विधवा कल्लू (5) बाबू वयस्क (6) गुड्डू वयस्क पुत्रगण कल्लू (7) श्रीमती भूरी वयस्क विधवा सल्लू (8) अहमद रजा वयस्क (9) मोहम्मद रजा वयस्क पुत्रगण मल्लू (10) बुन्दन वयस्क (11) अनीस वयस्क (12) फैमुद्दीन वयस्क पुत्रगण शमसुद्दीन (13) श्रीमती अमीना बेगम वयस्क विधवा कमर मियां (14) असलम वयस्क पुत्र कमर मियां (15) फजलुद्दीन वयस्क पुत्र दन्नू (16) नन्हे खां वयस्क (17) इसमाईल खां वयस्क (18) भूरा खां वयस्क (19) मोबीन खां वयस्क (20) तहसील खां वयस्क पुत्रगण जमील खां (21) श्रीमती साबरा वयस्क विधवा जमील खां (22) अजमत खां वयस्क पुत्र अलाउद्दीन (23) श्रीमती दिलवरी वयस्क विधवा अलाउद्दीन (24) शब्बीर वयस्क (25) कल्लू वयस्क पुत्रगण सद्दीक खां (26) नसरत खां (27) अशरफ खां (28) अख्तर खां पुत्रगण गनी खां (29) श्रीमती मुन्नी बेवा गनी खां (30) मकसूद खां वयस्क पुत्र चुन्ना खां समस्त निवासीगण ग्राम पीर बहोड़ा परगना तहसील जिला बरेली। (31) श्रीमती सहर बानो वसस्क पत्नी महबूब खां (32) श्रीमती साबरी वयस्क पत्नी इदरीश खां (33) श्रीमती छोटी वयस्क पत्नी मुन्शी रजा खां समस्त निवासीगण ग्राम बिहारमान नगला तहसील व जिला बरेली (34) श्रीमती प्यारी वयस्क पत्नी फहीम उद्दीन (35) श्रीमती मीना वयस्क पत्नी शमशेर खां निवासीगण खजुरिया जुल्फिकार परगना तहसील जिला बरेली (36) प्रवीण तिवारी वयस्क पुत्र स्व. कृपा नारायण त्यागी निवासी 809 क्रमकोनगर जिला सूरत गुजरात (37) श्रीमती कमलेश यादव वयस्क पत्नी कुंवर सिंह यादव निवासी वार्ड नं. 03, मोहल्ला सम्भवन कस्बा बाजपुर जिला ऊधमसिंह नगर उत्तराखण्ड, हाल निवासी सी-25 पुलिस कोतवाली जिला बरेली (38) नगर निगम बरेली द्वारा नगर आयुक्त नगर निगम बरेली .....प्रतिवादीगण

चूंकि मुसम्मी हाजी बशीर आदि ने आपके विरूद्ध एक दावा वास्ते विभाजन खाता प्रस्तुत किया है, लिहाजा आपको हुक्म दिया जाता है कि आप दिनांक 02.05.2024 को असालतन या मारफत किसी वकील के जो हालात मुकदमा से बखूबी वाकिफ हो मय कागजात मुतलका के हाजिर हो वरना आपकी गैर हाजिरी में मुकदमा हाजा फैसल कर दिया जायेगा।

आज तारीख 09.04.2024 को मेरे हस्ताक्षर व मोहर अदालत से जारी किया गया। जज

अमृत विचार
www.amritvichar.com

अनिर्वेद : श्रियो मूलं लाभस्य च शुभस्य च।
महान् भवत्यनिर्विण्ण : सुखं चानन्त्यमश्नुते॥

अपने काम में लगे रहने वाला व्यक्ति सदा सुखी रहता है। धन-संपत्ति से उसका घर भरा-पूरा रहता है। ऐसा व्यक्ति यश-मान-सम्मान पाता है।

संपादकीय

पारदर्शी चुनावी वित्त पोषण

केंद्र की चुनावी बांड योजना पर लगातार सवाल उठ रहे हैं। भारतीय स्टेट बैंक ने सूचना के अधिकार अधिनियम के तहत चुनावी बांड के विवरण का खुलासा करने से इनकार कर दिया है। अजीब बात है कि एसबीआई ने उस जानकारी को देने से इनकार किया है जो चुनाव आयोग की वेबसाइट पर पहले से मौजूद है। दूसरी ओर पूर्व केंद्रीय वित्त मंत्री यशवंत सिन्हा ने आरोप लगाया है कि जब टुकड़ों में बात सामने आ रही है तो पता चल रहा है कि किस तरह अनेक कंपनियों से, व्यापक रूप से काला धन जमा करने के लिए इस योजना का दुरुपयोग किया गया। गौरतलब है चुनावी बांड की योजना तत्कालीन वित्त मंत्री अरुण जेटली द्वारा केंद्रीय बजट 2017-18 के दौरान वित्त विधेयक, 2017 में पेश की गई थी। उन्होंने राजनीतिक फंडिंग के उद्देश्य से बैंकों द्वारा चुनावी बांड जारी करने की सुविधा के लिए भारतीय रिजर्व बैंक (आरबीआई) अधिनियम में संशोधन करने का भी प्रस्ताव रखा। वित्त मंत्रालय में आर्थिक मामलों के विभाग ने 2 जनवरी 2018 को राजपत्र में चुनावी बांड योजना 2018 को अधिसूचित किया। इसके बाद कांग्रेस ने 2019 के आम चुनावों से पहले घोषणा की कि अगर पार्टी सत्ता में आती है तो बांड को खत्म कर देगी। 15 फरवरी 2024 को भारत के मुख्य न्यायाधीश डीवाई चंद्रचूड़ की अध्यक्षता में सर्वोच्च न्यायालय की पांच-न्यायाधीशों की पीठ ने सर्वसम्मति से चुनावी बांड योजना, साथ ही जन प्रतिनिधित्व अधिनियम, कंपनी अधिनियम और आयकर अधिनियम में संशोधन को रद कर दिया। एसबीआई को 6 मार्च तक दानदाताओं और प्राप्तकर्ताओं का विवरण भारत के चुनाव आयोग को सौंपने के लिए कहा गया था और चुनाव आयोग को 13 मार्च तक इन्हें ऑनलाइन प्रकाशित करना था। हालांकि, एसबीआई विवरण प्रस्तुत करने में विफल रहा। 6 मार्च, और अधिक समय मांगने के लिए शीर्ष अदालत का दरवाजा खटखटाया।

अदालत ने इस अनुरोध को ठुकरा दिया, जिसके बाद विवरण चुनाव आयोग को सौंप दिया गया और उनकी वेबसाइट पर प्रकाशित किया गया। आरटीआई कार्यकर्ता कमोडोर (सेवानिवृत्त) लोकेश बत्रा ने 13 मार्च को एसबीआई से चुनावी बांड का डेटा मांगा। बैंक ने आरटीआई अधिनियम के तहत दी गई छूट से संबंधित दो धाराओं का हवाला देते हुए जानकारी उपलब्ध कराने से इनकार कर दिया। जवाब में कहा है कि मांगी गई जानकारी में खरीदारों और राजनीतिक दलों का विवरण शामिल है। इसलिए इस जानकारी का खुलासा नहीं किया जा सकता, क्योंकि ये विश्वसनीयता का सवाल है। जानकारों के मुताबिक ऐसे में जब देश में राजनीतिक व्यवस्था आम चुनाव के प्रचार में व्यस्त है, चुनावी बांड योजना का आकलन करना मतदाताओं पर निर्भर है। क्योंकि स्वस्थ लोकतंत्र के लिए चुनावी वित्तपोषण का पारदर्शी होना जरूरी है।

विश्व में एक समान हो पर्यावरणीय कानून

गुंजन मिश्र
पर्यावरणविद

विश्व में तमाम तरह के प्रयास जलवायु परिवर्तन को कम करने के लिए अपने-अपने स्तर पर किए जा रहे हैं। जैसा कि वैज्ञानिकों द्वारा हाल ही में क्लाउड ब्राइटनिंग तकनीकी का प्रयोग किया था। क्लाउड ब्राइटनिंग सोलर एनर्जी को वापस अंतरिक्ष में भेजने के कई तरीकों में से एक है।

हाल ही में सुप्रीम कोर्ट द्वारा अनुच्छेद 14 व 21 का दायरा बढ़ाकर स्वच्छ वातावरण और जलवायु परिवर्तन के प्रभाव को भी शामिल किया गया है, जो की पूरी तरह से इको साइड को लेकर चल रहे प्रयासों को अपना समर्थन अप्रत्यक्ष रूप से दे रहा है। अतः अब भारत को भी इको साइड को लेकर कुछ प्रयास करना चाहिए। तभी हम प्रकृति के अधिकारों की रक्षा के साथ पृथ्वी पर जीवन को सुरक्षित रख सकते हैं। सुप्रीम कोर्ट ने संविधान के अनुच्छेद-21 को लेकर कहा कि यह पृथ्वी पर जीवन के अधिकार की रक्षा करता है,क्योंकि इसका सीधा संबंध वायु, जल, मृदा प्रदूषण से है। इसी तरह अनुच्छेद-14 में समानता का अधिकार शामिल है।

हालांकि सरकारों द्वारा समय-समय पर पर्यावरण व पारिस्थिकी को संरक्षित करने के लिए एक दर्जन से ज्यादा नियम,नीति व कानून बनाए गए हैं,लेकिन अभी भी समुच्चय रूप से एक ऐसे कानून की जरूरत है,जो प्रकृति के नियमों के अनुसार धरती पर जीवन की रक्षा कर सके। यही कारण है कि सुप्रीम कोर्ट को इस मामले में दखल देना पड़ा, क्योंकि हवा,पानी और भोजन की आवश्यकता प्रत्येक जीवधारी को है। पृथ्वी को विभाजित देशों की सीमाओं ने किया है। नहीं तो पृथ्वी में सबके लिए सभी वस्तुओं का बराबर-बराबर अनुपात निश्चित है। वैसे तो विश्व में पर्यावरणीय कानून देश,काल,जलवायु और परिस्थिति के अनुसार होने चाहिए,लेकिन पृथ्वी पर अगर कहीं भी किसी स्थान पर प्राकृतिक नियमों का उल्लंघन किया जाता है तो उसका प्रभाव पूरे ब्रह्मांड पर पड़ता है। अतः प्राकृतिक नियमों के साथ सामंजस्य बनाए रखने के लिए एक समान पर्यावरणीय नियमों का पालन आवश्यक होगा।

विश्व में तमाम तरह के प्रयास जलवायु परिवर्तन को कम करने के लिए अपने-अपने स्तर पर किए जा रहे हैं। जैसा कि वैज्ञानिकों द्वारा हाल ही में क्लाउड ब्राइटनिंग तकनीकी का प्रयोग किया था। क्लाउड ब्राइटनिंग सोलर एनर्जी को वापस अंतरिक्ष में भेजने के कई तरीकों में से एक है। इस तरह की तकनीक को सोलर रेडिएशन मोडिफिकेशन,सोलर जियो इंजीनियरिंग और क्लाइमेट इंटरवेंशन भी कहा जाता है। इसके अलावा भारत सरकार के प्रयास से ही अंतर्राष्ट्रीय सोलर अलायंस का भी गठन किया गया है जिसके माध्यम से जलवायु परिवर्तन की समस्याओं को रोकने में सौर ऊर्जा की महत्वपूर्ण भूमिका को रेखांकित किया। यही वजह है कि जी -20 सम्मलेन में भारत की तरफ से थीम भी 'एक पृथ्वी, एक परिवार, एक भविष्य' थी,जो कि इस बात को स्पष्ट करती है कि पृथ्वी के संरक्षण के लिए एक कानून लागू किया जाए।

> यह स्पष्ट होना अभी बाकी है कि जलवायु परिवर्तन के प्रतिकूल प्रभावों के खिलाफ लोगों का अधिकार है। ऐसा शायद इसलिए है,क्योंकि यह अधिकार और स्वच्छ पर्यावरण का अधिकार एक ही सिक्के के दो पहलू हैं। जैसे-जैसे जलवायु परिवर्तन से होने वाली तबाही साल-दर-साल बढ़ती जा रही है, इसे एक अलग अधिकार के रूप में व्यक्त करना आवश्यक हो जाता है।

इसके अलावा पीएम मोदी ने 'ग्रीन क्रेडिट' कहे जाने वाले अधिक सकारात्मक दृष्टिकोण की ओर बढ़ने का प्रस्ताव दिया। उन्होंने जी-20 देशों से सकारात्मक पर्यावरणीय प्रयासों को बढ़ावा देने और रचनात्मक पहल को प्रोत्साहित करने के लिए 'ग्रीन क्रेडिट पहल' पर काम शुरू करने का आग्रह किया। भारत ने अपने पर्यावरणीय कार्यों के लिए व्यक्तियों, निजी क्षेत्रों, लघु उद्योगों, सहकारी समितियों, वानिकी उद्यमों और किसान-उत्पादन संगठनों द्वारा किए गए स्वैच्छिक पर्यावरणीय कार्यों को प्रोत्साहित करने के वास्ते 'ग्रीन क्रेडिट प्रोग्राम' तैयार किया है। इसके अलावा देश के केंद्रीय बैंक की एक रिपोर्ट में बुधवार को कहा गया कि भारत अपने विभिन्न उद्योगों को जलवायु परिवर्तन मानदंडों के अनुरूप ढालने के लिए 2030 तक अनुमानित 85.6 ट्रिलियन रुपये (1.05 ट्रिलियन डॉलर) खर्च करेगा और यही खर्च अगर सामूहिक रूप से सभी देशों द्वारा किया जाए तो शायद हम पर्यावरण के नुकसान की भरपाई जल्दी कर पाएंगे। सुप्रीम कोर्ट ने जलवायु परिवर्तन के प्रतिकूल प्रभावों के खिलाफ एक बहुप्रचारित, लेकिन कम स्पष्ट अधिकार को संविधान में एक विशिष्ट मौलिक अधिकार के रूप में मान्यता दी है।

यह स्पष्ट होना अभी बाकी है कि जलवायु परिवर्तन के प्रतिकूल प्रभावों के खिलाफ लोगों का अधिकार है। ऐसा शायद इसलिए है,क्योंकि यह अधिकार और स्वच्छ पर्यावरण का अधिकार एक ही सिक्के के दो पहलू हैं। जैसे-जैसे जलवायु परिवर्तन से होने वाली तबाही साल-दर-साल बढ़ती जा रही है, इसे एक अलग अधिकार के रूप में व्यक्त करना आवश्यक हो जाता है। इसे अनुच्छेद 14 (समानता का अधिकार) और 21 (जीवन का अधिकार) द्वारा मान्यता प्राप्त है। अदालत ने जलवायु परिवर्तन और स्वास्थ्य के अधिकार, स्वदेशी अधिकार, लैंगिक समानता और विकास के अधिकार सहित विभिन्न मानवाधिकारों के बीच अंतर्संबंध पर भी प्रकाश डाला। फैसले में कहा गया कि जलवायु परिवर्तन के दुष्प्रभावों से सुरक्षित स्वस्थ पर्यावरण का अधिकार एक 'मौलिक मानव अधिकार' है। 'स्वस्थ पर्यावरण के अधिकार का उल्लंघन कई अधिकार क्षेत्रों में हो सकता है जिसमें जीवन का अधिकार, व्यक्तिगत अखंडता, स्वास्थ्य, पानी और आवास के साथ-साथ सूचना,अभिव्यक्ति, संघ और भागीदारी जैसे प्रक्रियात्मक अधिकार शामिल हैं। अदालत ने जलवायु परिवर्तन की समस्याओं को रोकने में सौर ऊर्जा की महत्वपूर्ण भूमिका को रेखांकित किया।

पूरा ब्रह्मांड सहअस्तित्व के सिद्धांत पर आधारित है। इसीलिए यह जीवंत है। अवलोकनों से पता चलता है कि ब्रह्मांड का विस्तार हो रहा है एवं विकास जीव जंतुओं की एक अंतर्निहित विशेषता है। इसी तरह 1927 में विकसित बिग बैंग सिद्धांत भी जीवन निर्माण के लिए यह वैज्ञानिक व्याख्या करता है। इसके अलावा कॉसमॉस का अर्थ "ब्रह्मांड" होता है,लेकिन इस शब्द का प्रयोग आम तौर पर एक व्यवस्थित या सामंजस्यपूर्ण ब्रह्मांड से है। संयुक्त राष्ट्र का पर्यावरण कानून भी इसी बात की वकालत करता है कि पर्यावरणीय स्थिरता जीवन के लिए एक आधार है और बढ़ते पर्यावरणीय दबावों की तुलना में इसके उद्देश्यों की पूर्ण प्राप्ति और भी जरूरी हो गई है। पर्यावरण कानून का उल्लंघन सतत विकास और पर्यावरणीय स्थिरता के सभी आयामों की उपलब्धि को कमजोर करता है। अनुमान है कि पृथ्वी पर अब तक रहने वाली सभी प्रजातियों में से 99 प्रतिशत से अधिक,यानी पांच अरब से अधिक प्रजातियां,विलुप्त हो गई हैं। हर दिन 150 प्रजातियां विलुप्त हो सकती हैं। प्रति घंटे लगभग तीन प्रजातियां लुप्त हो रही हैं जिसके परिणाम स्वरूप एक ही दिन में 72 प्रजातियां विलुप्त हो गई हैं। प्रकृति संकट में है और यह और भी बदतर होती जा रही है। चूंकि प्रजातियां के लुप्त होने की दर 10 मिलियन वर्षों में नहीं देखी हैं। 1 मिलियन से अधिक प्रजातियां वर्तमान में कगार पर हैं। यूके स्थित यूटिलिटी बिडर की एक रिपोर्ट में कहा गया है कि पिछले 30 वर्षों में 668,400 हेक्टेयर वन क्षेत्र खोने के बाद भारत वनों की कटाई की दर में दूसरे स्थान पर है। वायु प्रदूषण,कचरे का खराब प्रबंधन,पानी की बढ़ती कमी,भूजल स्तर में गिरावट,जल प्रदूषण,जंगलों का संरक्षण और गुणवत्ता,जैव विविधता की हानि और भूमि/मिट्टी का क्षरण कुछ प्रमुख पर्यावरणीय मुद्दे हैं जिनका भारत आज सामना कर रहा है।

यही सब कारण है कि दस देशों ने शांतिकाल के दौरान अपनी सीमाओं के भीतर पारिस्थितिकी हत्या को एक अपराध के रूप में संहिताबद्ध किया है, जिन देशों ने पर्यावरण हत्या को अपराध घोषित किया है उनमें वियतनाम, यूक्रेन और रूस शामिल हैं। भारत ने कुछ निर्णयों में प्रकृति के कानूनी व्यक्तित्व को मान्यता दी है। कुछ भारतीय निर्णयों में 'पारिस्थितिकी हत्या' शब्द का उपयोग किया गया है,लेकिन यह कानून में पूरी तरह से लागू नहीं हुआ है। भारत के विधायी ढांचे में विभिन्न पर्यावरण कानून शामिल हैं,जिन्हें समेकन और सुव्यवस्थित करने की आवश्यकता है। संयुक्त राष्ट्र का पर्यावरण कानून भी इसी बात की वकालत करता है कि पर्यावरणीय स्थिरता जीवन के लिए एक आधार है और बढ़ते पर्यावरणीय दबावों की तुलना में इसके उद्देश्यों की पूर्ण प्राप्ति और भी जरूरी हो गई है। अतः विश्व में एक पर्यावरणीय कानून, सतत विकास और पर्यावरणीय स्थिरता के सभी आयामों की उपलब्धि को मजबूती प्रदान करेगा।

प्रसंगवश

देश का मन होती है माइथोलॉजी

यह मुग्ध भाव की बात है कि मनोविज्ञान वाला अपने बाड़े में रहे और मानव विज्ञान वाला अपने खूंटे से बंधा रहे। इतिहास वाला इतिहास की बात करे और समाजशास्त्र वाला कहे कि मैं मानव विज्ञान की बात क्यों करूं,वह तो आउट ऑफ कोर्स है। हमें मनुष्य का अध्ययन करना है,इन परिधियों को लांघना है। आपको किसी पेपर की तैयारी करनी है कि किसी परीक्षक से आतंकित हो रहे हैं? माइथोलॉजी किसी भी देश का मन होती है। क्या सचमुच हम भारत के मन को जानना चाहते हैं? या हमने मान लिया है कि हम सब जानते ही हैं? माइथोलॉजी को जानने की जरूरत ही क्या है?

डॉ. राजेंद्र रंजन चतुर्वेदी
सेवानिवृत्त प्रोफेसर

विश्व के लोकवार्ताशास्त्री आज मिथकों के अध्ययन की ओर प्रवृत्त हुए हैं,आपको रुचि हो-लिन्क्ड-इन,पर जाकर माइथोलॉजी-ग्रुप का डिस्कशन देखें, अरबी, इस्लामिक, रोमन, ग्रीक, मैसोपोटामिया, जापानी-चीनी मिथकशास्त्र पर विमर्श चल रहा है। एमीलियोवैली,लौरी होंको आदि ने मानवीकरण, प्रतीकवाद आनुष्ठानिक सिद्धांतों का प्रतिपादन किया है। लिन्क्ड-इन पर माइथोलॉजी-ग्रुप- डिस्कशन में एक दिन सवाल उठा-क्या मृत्यु को जीता जा सकता है? मृत्युंजय की अवधारणा, अजर-अमर की अवधारणा,अमृत,शुक्राचार्य की मृतसंजीवनी-विद्या की परिकल्पना भविष्य के वैज्ञानिक-मानस के लिए एक संभावना भी है चुनौती भी। सन् 1966 में सौंख (मथुरा के पास) में जर्मनी के पुरातत्वविदों ने एक टीले की खुदाई की,सभ्यताओं की दो परतें थीं- एक के नीचे दूसरी। इसी तरह मिथक समष्टि मानस की स्मृतियों के टीले की तरह है जिनमें युगयुगीन-स्मृतियों की विभिन्न परतें सो रही हैं।

मनुष्य और उसके मन को जानने के लिए यह कितनी विशाल सामग्री अनुसंधान की प्रतीक्षा कर रही है। हम मनुष्य की महिमा से परिचित हैं तो यह बात स्पष्ट है कि मिथक की रचना भी लोकमन ने ही की है और आज भी उसे कहता-सुनता है। मिथक के द्वारा क्या हम मनुष्य के मन को जान सकते हैं? साइकोलॉजी की साइकी ग्रीक-मिथक नहीं है? वास्तव में मिथकों का अध्ययन लोक जीवन के सांस्कृतिक स्रोतों का ही अध्ययन है। मिथक को हम क्यों केवल धार्मिक दृष्टिकोण से देखते हैं?

ब्रिक्स मुद्रा की अड़चनें

डॉलर और सोने के बीच एक उल्टा अनुपात काम करता है। दुनिया में इन दोनों चीजों को सबसे ज्यादा भरोसेमंद संपदा समझा जाता है। वित्तीय संस्थाएं और अमीर लोग अपनी संपत्ति सबसे ज्यादा इन्हीं दोनों शक्लों में जोड़ते हैं और सोने की कीमतों में अक्सर यह रुझान दिखता है कि डॉलर पर कोई झटका आए तो वे मजबूत होती हैं। पिछले दो साल में खासकर इधर के छह महीनों में सोने की कीमतों का तेजी से बढ़ना समझ में आता है। दुनिया में दो लड़ाइयां चल रही हैं जिनके कभी भी भड़क कर बड़े दायरे में फैल जाने का डर बना हुआ है। विश्व अर्थव्यवस्था में जब भी डर बढ़ता है,सोने की खरीद बढ़ जाती है। फिर भी महीने भर के अंदर सोने का 60 हजार रुपया प्रति तोले से सीधा 20 फीसदी चढ़कर 72 हजार रुपया तोले पर पहुंच जाना समझ से परे है।

कोई ज्यादा बड़ी हलचल सतह के नीचे चल रही है,जिस पर पर्याप्त खबरें नहीं आ रही हैं। अलबत्ता अमेरिकी वित्त सचिव जैनेट येलन का बिना किसी गर्जन-तर्जन के चार दिन चीन में जाकर बैठ जाना ऐसे कुछ संकेत जरूर दे रहा है। इधर एक आंकड़ा चर्चा में है कि ब्रिक्स देशों के सरकारी खजाने में 2008 की मंदी के समय 1500 टन सोना था, जो अभी 6600 टन के आसपास पहुंच गया है। ध्यान रहे यह आंकड़ा इस साल की शुरुआत में ब्रिक्स में आए पांच नए देशों सऊदी अरब, संयुक्त अरब अमीरात, ईरान, इजिप्ट और इथियोपिया को जोड़कर नहीं निकाला गया है।

पांचों पुराने ब्रिक्स देशों भारत,चीन,रूस,ब्राजील और दक्षिण अफ्रीका का ही यह आंकड़ा है और 238 टन सोना तो चीन ने सरकारी इस्तेमाल के लिए अभी जनवरी 2024 के सिर्फ एक महीने में खरीदा है। ब्रिक्स के खजाने में सोना बढ़ने की वजह यह बताई जा रही है कि अपने भीतरी कारोबार में डॉलर का इस्तेमाल अब वे बिल्कुल ही बंद कर देंगे। व्यापार में किसी का किसी पर कुछ निकलेगा तो ब्रिक्स मुद्रा न सही,सोने में भरपाई हो जाने का भरोसा रहेगा।

चंद्रभूषण
वरिष्ठ पत्रकार

> ब्रिक्स की अध्यक्षता अभी रूस के पास है और उसका प्रस्ताव बिटकॉइन जैसी ब्रिक्स की एक डिजिटल मुद्रा लांच करने का है,लेकिन इसमें कोई शक नहीं कि ब्रिक्स के अपने भीतरी तनाव भी हैं।

यह सही है कि ब्रिक्स की समानांतर मुद्रा खड़ी करके डॉलर को सीधी टक्कर देने की बात अभी सिर्फ रूसी कर रहे हैं। नाटो, जी-7 और यूरोपियन यूनियन के साथ वे आमने-सामने की लड़ाई जैसी हालत में हैं। दो साल से उनकी आर्थिक नाकेबंदी चल रही है। व्यापार की अंतर्राष्ट्रीय व्यवस्था से रूस का संपर्क तोड़ा जा चुका है। अमीर मुल्कों में पड़ी सैकड़ों अरब डॉलर की रूसी संपदा और निवेश जब्त किया जा चुका है। ऐसे में इतने ठोस व्यापारिक मामले में भी उनका युद्ध की भाषा बोलना बनता है,लेकिन बाकी ब्रिक्स देश ऐसे किसी अतिरेक से बचना चाहते हैं। कुछ तो इसलिए दुनिया की नंबर 1 अर्थव्यवस्था से पंगा लेने में कोई समझदारी नहीं है और कुछ इसलिए भी क्योंकि उनकी राष्ट्रीय संपदा का दस से बीस प्रतिशत हिस्सा डॉलरों या अमेरिकी बॉन्डों की शक्ल में ही है। उनकी किसी हरकत से डॉलर अंतर्राष्ट्रीय बाजार में अपनी बहुतायत हो जाने के कारण अचानक कमजोर होता है तो यह अपनी रकम अपने हाथ से जला देने जैसा होगा,लेकिन एक बात तय है कि इस तरह की एक प्रक्रिया शुरू हो चुकी है जिसके नतीजे देर-सबेर आने ही आने हैं।

ब्रिक्स के अलावा कई और देश भी अभी गैर-डॉलर कारोबार में जाने की जुगत भिड़ा रहे हैं। सोसाइटी फॉर वर्ल्डवाइड इंटरबैंक फाइनेंशियल टेलीकम्युनिकेशन (स्विफ्ट) देशों के आर-पार मुद्रा की आवाजाही की एक अंतर्राष्ट्रीय प्रणाली है। इसका नियंत्रण अमेरिका के हाथ में है,लेकिन इसका इस्तेमाल उसे दंड के औजार या दबदबे के हथियार के रूप में नहीं करना चाहिए था। यह काम 1914 में रूस के खिलाफ बराक ओबामा ने किया। फिर डॉनल्ड ट्रंप ने इसे चीन के खिलाफ आजमाने की धमकी दी और अभी जोसफ बाइडन ने रूस को इससे बाहर ही कर दिया। इसके जवाब रूसियों ने एसपीएफएस और चीनियों ने सीआईपीएस के रूप में खोजा जिसका इस्तेमाल कई देशों से व्यापार में हो रहा है। स्विफ्ट का विकल्प खड़ा करने के लिए ऐसे ढांचों को जोड़ना काफी है। रही बात ब्रिक्स मुद्रा की तो इसका रास्ता उतना आसान नहीं है।

ब्रिक्स की अध्यक्षता अभी रूस के पास है और उसका प्रस्ताव बिटकॉइन आदि जैसी ब्रिक्स की एक डिजिटल मुद्रा लांच करने का है,लेकिन इसमें कोई शक नहीं कि ब्रिक्स के अपने भीतरी तनाव भी हैं। चीन के स्वाभाविक प्रभुत्व वाले इस खेमे का अभिन्न अंग बनकर रहना भारत के लिए संभव नहीं है,न ही ईरान से नजदीकी बनाए रखना सऊदी अरब और यूएई के लिए बहुत आसान होने वाला है। फिर भी मामला यह है कि ब्रिक्स का, और उसके पीछे दुनिया के कई देशों का एक अलग वित्तीय ढांचा समय की मांग है। डॉलर के इर्दगिर्द घूम रही विश्व वित्तीय व्यवस्था हकीकत में एक छलावा है और कभी न कभी इसे ध्वस्त होना ही है।

सोशल फोरम

छिपकली और चूहे

एक कहावत है "नौ सौ चूहे खाकर बिल्ली हज को चली।" अब बिल्ली हज को जा सकती है या नहीं। या उसके लिए भी कहीं उसके देश विशेष के धर्म के आधार पर प्रवेश वर्जित तो नहीं। ये जानकारी मुझे नहीं। इसके लिए तो किसी मौलवी से फतवा लेना होगा।

चूंकि मुस्लिमों में नियम कानून बहुत सख्त हैं तो ये प्रश्न खड़ा हो गया,लेकिन अपने देसी धर्मों में इतने कठोर नियम कानून नहीं। बड़े लचीले धर्म हैं हमारे। यहां नौ सौ क्या हजारों कीड़े खाकर भी एक छिपकली ऊपर वाले की तस्वीर के पीछे आराम फरमा सकती है। इससे यहां किसी को कोई कष्ट नहीं। यहां ये बड़ी सामान्य सी बात है। अपने देश मे छिपकली से प्रेरणा लेने वाले बहुत से बड़े-बड़े छिपकले भी हैं। राम लला हम आएंगे वाला स्लोगन तो आपने सुना ही होगा।

तजिंदर सिंघ
जमशेदपुर, झारखंड

यहां किसी को भी राम जी से तकलीफ नहीं। इस देश में रामजी सबके हैं और सब रामजी के। यहां तकलीफ उनके पीछे छिपने वाले लोगों से है। उनके नाम को भुनाने वालों से है। बात चूहे से शुरू हुई और देश और ऊपर वाले तक पहुंच गई। आप कह सकते हैं कि भला ये क्या बेतुकी बात हुई। भाई इतनी बड़ी भूमिका मुझे इसलिए बांधनी पड़ी की आप केवल ऊपर वाले के पीछे छिपने वाले छिपकलों पर ही ध्यान न दें,बल्कि देश कुतरने वाले चूहों से भी सावधान रहें। आज इनकी संख्या बेशुमार बढ़ चुकी है।

> धार्मिकता की आड़ में ये चूहे देश कुतरने में लगे हैं। इस महामारी का इलाज जरूरी है। ये इलाज कोई ऊपर वाला नहीं करेगा,बल्कि आपको हमको सबको मिलकर इनका इलाज ढूंढना होगा।

धार्मिकता की आड़ में ये चूहे देश कुतरने में लगे हैं। इस महामारी का इलाज जरूरी है। ये इलाज कोई ऊपर वाला नहीं करेगा,बल्कि आपको हमको सबको मिलकर इनका इलाज ढूंढना होगा। **-फेसबुक वॉल से**

सामाजिक अलगाव की चुनौती से चिंतित थे आंबेडकर

आंबेडकर भारतीय संविधान निर्माता और कानून के ज्ञाता होने के साथ-साथ एक पक्के राष्ट्रवादी थे। इतिहासकार दुर्गादास ने अपनी पुस्तक ''इंडिया फ्रॉम कर्जन टु नेहरू एंड आफ्टर" में पृष्ठ 236 पर लिखा भी है ''ही वाज नेशनलिस्ट टु द कोर।" आंबेडकर कहते हैं,मैं चाहता हूं कि भारत के सभी लोग सपने जैसी सभी बातों से ऊपर उठकर अपने आपको भारतीय और केवल भारतीय ही समझें। यदि किसी कारण से ऐसा नहीं हो पता है तो हम यह सबसे बड़ा पाप कर बैठेंगे और मैं हमेशा अपने सामर्थ्य के साथ इसका विरोध करता रहूंगा।

प्रो. विवेकानंद तिवारी
अध्यक्ष, आंबेडकर पीठ एचपीयू, शिमला

> ये विचार उनकी राष्ट्रवाद की भावना को दर्शाते हैं जिसमें जाति और धर्म के बावजूद व्यक्तियों के बीच कोई भेद नहीं है। हम सबके बीच सद्भाव है। इसलिए हमारा देश अनेकता में एकता का उत्कृष्ट उदाहरण है।

ये विचार उनकी राष्ट्रवाद की भावना को दर्शाते हैं जिसमें जाति और धर्म के बावजूद व्यक्तियों के बीच कोई भेद नहीं है। हम सबके बीच सद्भाव है। इसलिए हमारा देश अनेकता में एकता का उत्कृष्ट उदाहरण है। यही कारण है कि संविधान की प्रस्तावना नागरिकों के बीच समानता और बंधुत्व पर बल देती है। कोई भी राष्ट्र अपनी परंपराओं, संस्कृतियों, धर्मों और भाषाओं के एक साथ आने से बनता है। इसलिए राष्ट्रवाद में संकीर्णता के लिए कोई स्थान नहीं है। आंबेडकर ने भी भारत के बारे में इस दृष्टि को व्यापक परिप्रेक्ष्य में समझाया। उन्होंने भूमि,उसके समाज और राष्ट्र निर्माण की सर्वोत्तम परंपराओं को महत्व देते हुए इस बात पर जोर दिया कि राष्ट्र कोई भौतिक इकाई नहीं है। यह निरंतर प्रयासों, बलिदान और देशभक्ति का परिणाम है। उन्होंने राष्ट्रीयता को "दयालु चेतना, रिश्तेदारी के उस बंधन के अस्तित्व के बारे में जागरूकता" के रूप में वर्णित किया,क्योंकि इसी तरह लोग एक-दूसरे के करीब आते हैं और बंधुत्व की भावना विकसित करते हैं। उन्होंने स्पष्ट रूप से कहा कि वे चाहते हैं कि भारत के सभी लोग स्वयं को भारतीय माने। आंबेडकर ने सन् 1940 में देश के विभाजन की स्थिति में हिंदू एवं मुस्लिम जनसंख्या के पूर्ण स्थानांतरण की बात की थी। उन्होंने यह बात अपनी पुस्तक ''पाकिस्तान ऑर द पार्टिशन ऑफ इंडिया" में लिखी है। आंबेडकर ने बड़े स्पष्ट शब्दों में दलित समाज से कहा था कि जिन्ना को इसलिए अपना मत समझो कि वह हिन्दू विरोधी हैं। जब जरूरत होती है तब दलितों को हिन्दुओं से अलग मान लेते हैं और जब जरूरत नहीं तो उन्हें हिन्दुओं के साथ मान लेते हैं। मत समझो कि वे तुम्हारे मित्र हैं। उन पर विश्वास मत करो। आंबेडकर ने पाकिस्तान में छूट गए दलितों से कहा था,जैसे भी हो सके भारत आ जाओ। वह समान नागरिक संहिता के पक्षधर थे और कश्मीर के मामले में धारा 370 का विरोध करते थे। उन्होंने देश को ऐसा संविधान दिया जो देश की अखंडता एवं एकता को आज भी सुरक्षित किए हुए है। नागरिकों के हितों की सुरक्षा हेतु संविधान में मूल आधारों की व्यवस्था की। अर्थशास्त्र के शोध छात्र के रूप में रिजर्व बैंक ऑफ इंडिया व वित्त आयोग का प्रारूप दिया।

निर्वाचन आयोग,योजना आयोग, वित्त आयोग, महिला पुरुष के लिए समान नागरिक हिन्दू संहिता, राज्य पुनर्गठन, राज्य के नीति निर्देशक तत्व, मौलिक अधिकार, मानवाधिकार, निर्वाचन आयुक्त और सामाजिक, आर्थिक, शैक्षणिक एवं विदेश नीति बनाई। डॉ.आंबेडकर ने भारतीय अर्थव्यवस्था को बेहतर तरीके से बनाने के लिए काम किया। डॉ. आंबेडकर का मानना था कि औद्योगीकरण देश के बेहतर विकास के लिए जिम्मेदार है। उनके अनुसार औद्योगीकरण बड़े पैमाने पर नौकरियां पैदा करता है,जो पूंजीगत वस्तुओं के साथ-साथ उपभोक्ता वस्तुओं का निर्माण करता है, जो बड़े पैमाने पर उपभोग के लिए आवश्यक है, विदेशी मुद्रा बचाते हैं,कच्चे माल का तर्कसंगत उपयोग करते हैं और देश का व्यापक विकास करते हैं। उन्होंने माना कि सामाजिक उत्थान के लिए आर्थिक सशक्तीकरण महत्वपूर्ण है। उन्होंने आर्थिक विकास के लिए एक दृष्टिकोण व्यक्त किया,जो भूमि सुधार,औद्योगीकरण और सामंती प्रथाओं के उन्मूलन पर केंद्रित था। उनकी पुस्तक, "द प्रॉब्लम ऑफ द रुपीः इट्स ओरिजिन एंड इट्स सॉल्यूशन" ने उनके आर्थिक कौशल और भारत में आर्थिक असमानताओं को दूर करने की उनकी प्रतिबद्धता को प्रदर्शित किया।

देश के कानून मंत्री के रूप में हिंदू कोड बिल के माध्यम से महिलाओं को संपत्ति में उत्तराधिकार और उनके सशक्तीकरण का पथ प्रशस्त किया। आंबेडकर ने अपने समर्थ सहयोगियों के साथ संविधान का मसौदा तैयार किया और देश की परंपराओं,आस्था और मान्यताओं को आवाज दी,लेकिन उनकी दृष्टि में देश के सभी नागरिक पहले भारतीय थे,उनकी अन्य पहचान बाद में आई। अगर हम संविधान सभा में आंबेडकर के बयानों पर गौर करें तो हमें राजनीति, कानून, इतिहास और दर्शन का एक अनूठा संगम मिलता है। नवंबर 1948 में संविधान के मसौदे पर विचार करने का प्रस्ताव रखते हुए,उन्होंने भारत को "राज्यों का संघ" कहने के निर्णय की व्याख्या की। मेरा मानना है कि आंबेडकर भारत में सामाजिक अलगाव की चुनौती से चिंतित थे,इसलिए उन्होंने कहा,"अगर हम लोकतंत्र का निर्माण करना चाहते हैं तो हमें अपने रास्ते में आने वाली बाधाओं को पहचानना होगा,क्योंकि संविधान का भव्य महल लोगों की नींव पर खड़ा है।" उन्होंने विधायिका, कार्यपालिका और न्यायपालिका में एसी-एसटी के लोगों की सहभागिता सुनिश्चित की।

एक नेता ऐसा भी

जब कामराज मद्रास राज्य (अब तमिलनाडु) के मुख्यमंत्री थे,उस समय उनके मंत्रिमंडल में सात मंत्री थे। उनमें से एक मंत्री दलित समाज से पी.कक्कन भी थे। एक समय में उनके पास होम अफेयर, लोक निर्माण विभाग,कृषि, सिंचाई, पशुपालन, पुलिस, कारागार, वित्त, शिक्षा, श्रम विभाग रहे। पी. कक्कन 10 वर्ष तक कैबिनेट मंत्री रहे। राजकीय कार्यों से राज्य में भ्रमण के दौरान वे अपने कपड़े भी स्वयं ही धोते थे। एक बार उन्हें त्रिची के दौरे पर जाना था। संयोगवश उनकी ट्रेन छूट गई और अगली ट्रेन अगली सुबह थी। उन्होंने किसी रेलवे स्टाफ या अन्य अपने अधीन किसी अधिकारी से भी संपर्क नहीं किया। वे खुले में रेलवे प्लेटफार्म की बेंच पर ही सो गए।

उमाकांत दीक्षित
वरिष्ठ पत्रकार

आधी रात को रेलवे पुलिस के एक सिपाही ने अपनी लाठी से धकेल कर उन्हें जगाया। पुलिस सिपाही ने उनसे पूछा कि तुम कौन हो? आप यहां नहीं सो सकते, बाहर जाकर स

अखिलेश लखनऊ की ईदगाह पहुंचे, मौके पर मौजूद ब्रजेश पाठक से मिलाया हाथ

एक दूसरे पर तीखी बयानबाजियों के बीच मिले अखिलेश व ब्रजेश

राज्य ब्यूरो, लखनऊ

अमृत विचार : ईद के मौके पर गुरुवार को सपा प्रमुख अखिलेश यादव मुस्लिम समाज के लोगों को बधाई देने के लिए शहर की ईदगाह मस्जिद में पहुंचे तो उसी समय वहां पर उप मुख्यमंत्री ब्रजेश पाठक भी मौजूद थे। सभी की निगाहें इस दृश्य पर थीं कि, सवाल मन में यह चल रहा था कि एक-दूसरे पर राजनीतिक तीखी बयानबाजियां करने से पीछे न हटने वाले इस वक्त आमने-सामने कैसे पेश आएंगे?

बहरहाल, इस बीच अखिलेश यादव आगे बढ़े और उपमुख्यमंत्री ब्रजेश पाठक की ओर हाथ बढ़ाया। दोनों नेताओं ने एक दूसरे का अभिवादन किया। इस मौके पर मंत्री दानिश अली भी मौजूद थे। अखिलेश ने उनसे भी मुलाकात की। दरअसल, एक दिन पहले ही बुधवार को अखिलेश यादव ने लोकसभा चुनाव के लिए सपा का घोषणा पत्र जारी किया था जिस पर तीखी प्रतिक्रिया देते हुए उप मुख्यमंत्री ब्रजेश पाठक ने कहा था कि सपा के घोषणा पत्र में माफियाराज और गुंडाराज की वापसी की बात की गई है। उन्होंने तर्क था कि सपा का विजन और मिशन प्रदेश को लूटना है, संसाधनों पर डाका डालकर अपने परिवार का ही विकास करना है। इनका पीडीए परिवार डेवलपमेंट अथॉरिटी ही है। इसी प्रतिक्रिया के एक दिन बाद ईद के अवसर पर जब दोनों नेता आमने-सामने आए तो बिना किसी झिझक के एक-दूसरे का अभिवादन किया।

गुरुवार को ईद के मौके पर लखनऊ की ईदगाह मस्जिद पहुंचे अखिलेश यादव और ब्रजेश पाठक एक दूसरे से हाथ मिलाकर अभिवादन करते हुए। ● अमृत विचार

हर्षोल्लास के साथ मनायी ईद

लखनऊ। देशभर में गुरुवार को ईद का त्योहार हर्षोल्लास के साथ मनाया गया। लोगों ने एक दूसरे के गले मिलकर त्योहार की मुबारकबाद दी। इससे पहले देश-प्रदेश की मस्जिदों में नमाज पढ़ी गई। इस दौरान ईदगाह में मौलाना खालिद रशीद फरंगी महली और टीले वाली मस्जिद में ईद की नमाज मौलाना शाह फजलुल मन्नान रहमानी ने अदा करवाई। इस मौके पर सपा प्रमुख अखिलेश यादव ने ईद की मुबारकबाद दी और कहा, ये त्योहार जहां हम एक-दूसरे के गले मिलते हैं, सेवइयां खाकर एक-दूसरे का मुंह मीठा करते हैं, यही हमारे देश की खूबसूरती रही है। उपमुख्यमंत्री ब्रजेश पाठक ने कहा, मैं ईद के मौके पर हमारे मुस्लिम भाई-बहनों को बहुत-बहुत मुबारकबाद देता हूं और ये भरोसा दिलाता हूं कि हमारी सरकार उनके हक के लिए लगातार काम करती रहेगी।

दुष्कर्म के दोषी को 10 वर्ष की जेल

प्रतापगढ़, एजेंसी : जिले की एक फास्ट ट्रैक अदालत ने दुष्कर्म के सात साल पुराने मामले में एक व्यक्ति को दोषी करार देते हुए उसे 10 वर्ष कारावास की सजा सुनाई है। अपर जिला शासकीय अधिवक्ता काशीनाथ तिवारी ने बताया कि पीड़िता के पिता ने थाना कोहंडौर में शिवकुमार के खिलाफ शिकायत दर्ज कराई थी। शिकायत में आरोप लगाया गया था कि 13 मार्च 2017 कि रात नौ बजे शिवकुमार ने उनकी 20 वर्षीय बेटी का अपहरण कर उसके साथ दुष्कर्म किया। पुलिस ने तहरीर के आधार पर आरोपी के खिलाफ मामला दर्ज किया जांच के बाद अदालत में आरोप पत्र दाखिल किया। अदालत ने शिवकुमार को इस मामले में दोषी करार देते हुए 10 वर्ष कारावास की सजा सुनाई और उस पर 5,000 रुपये जुर्माना लगाया।

सार-संक्षेप

अलीगढ़ के ईदगाह में प्रदर्शनकारियों ने फलस्तीन मुक्त करो के नारे वाला बैनर लगाया, नोकझोंक

अलीगढ़,एजेंसी : अलीगढ़ के दिल्ली गेट थाना इलाके में गुरुवार को ईद के मौके पर ईदगाह में प्रदर्शनकारियों ने फलस्तीन मुक्त करो के नारे वाला एक बैनर लगाया जिसे लेकर कुछ युवकों और पुलिस के बीच मामूली नोकझोंक हुई। पुलिस के अनुसार यह विवाद तब शुरू हुआ जब सुबह ईदगाह में ईद की नमाज में शामिल होने वाले कुछ नमाजियों ने फलस्तीन मुक्त नारे वाला एक बैनर लगा दिया। उन्होंने बताया कि वहां तैनात पुलिसकर्मियों ने इस पर आपत्ति जताई जिसके चलते प्रदर्शनकारियों और पुलिस के बीच तीखी नोकझोंक हुई ।मामला कुछ ही देर में शांत हो गया। शहर के पुलिस क्षेत्राधिकारी (सीओ) अभय पांडेय ने एक कहा कि तीन-चार युवाओं ने मुक्त फलस्तीन का आह्वान करते हुए एक बैनर लगाया था और अपने अभियान के लिए धन एकत्र कर रहे थे। उन्होंने कहा कि दिल्ली गेट पुलिस मामले की जांच कर रही है और सबूतों के आधार पर उचित कार्रवाई की जाएगी। सीओ ने कहा कि पुलिस ने सीसीटीवी से इस घटना की वीडियो फुटेज हासिल कर ली है और मामले की जांच की जा रही है।

बागपत में हत्या के दोषी 11 को उम्रकैद

बागपत, एजेंसी : जिले की एक विशेष अदालत ने चार साल पुराने हत्या के एक मामले में चार भाइयों समेत 11 लोगों को कठोर आजीवन कारावास और 25 हजार रुपये जुर्माने की सजा सुनाई है। अतिरिक्त जिला सरकारी वकील (एडीजीसी) अमित खोखर ने कहा कि 16 मई, 2020 को निवारा गांव में चुनाव संबंधी प्रतिद्वंद्विता को लेकर निसार की हत्या कर दी गई थी। इस वारदात में मृतक के चाचा अंगूर, महकार और इखलाक भी घायल हो गए थे। मृतक के भाई हारून ने 22 लोगों के खिलाफ मामला दर्ज कराया था। पुलिस की जांच के दौरान छह और नाम सामने आये। एडीजीसी ने कहा कि रिकॉर्ड पर उपलब्ध साक्ष्य और प्रत्यक्षदर्शियों की गवाही के आधार पर अतिरिक्त जिला एवं सत्र न्यायाधीश शाजिया नजर जैदी की अदालत ने बुधवार को 11 आरोपियों को दोषी ठहराया और उन्हें कठोर आजीवन कारावास की सजा सुनाई। उन्होंने कहा कि अदालत ने सबूतों के अभाव में 17 आरोपियों को बरी कर दिया।

अमित शाह को मिली बड़ी राहत, परिवाद खारिज

विधि संवाददाता ,सुलतानपुर , अमृत विचार : राष्ट्रपिता महात्मा गांधी के खिलाफ आपत्तिजनक टिप्पणी करने के आरोप में केंद्रीय गृहमंत्री अमित शाह व दो अन्य के खिलाफ दायर मानहानि केस में बुधवार को एमपी-एमएलए की विशेष कोर्ट ने परिवाद खारिज कर दिया है ।बुधवार को परिवादी की तरफ से तलबी बहस होना था। परिवादी व उसके दो गवाहो का साक्ष्य कोर्ट में दर्ज हो चुका था । अधिवक्ता के अस्वस्थ होने का हवाला देते हुए बुधवार को तलबी बहस के लिए मौके का प्रार्थनापत्र एमपी-एमएलए की विशेष कोर्ट में दिया गया। कोर्ट मजिस्ट्रेट योगेश यादव ने प्रार्थनापत्र नामंजूर कर परिवाद पत्र व उसके साक्ष्यों का अवलोकन करते हुए खारिज कर दिया है ।यूथ कांग्रेस के पूर्व जिलाध्यक्ष वरुण मिश्र ने गृहमंत्री अमित शाह , पूर्व जिला पंचायत सदस्य अजय जायसवाल और विनय मालवीय के खिलाफ 22 फरवरी 2018 को कोर्ट में परिवाद दायर किया था। परिवादी का आरोप है कि गृहमंत्री अमित शाह ने 10 जून 2017 को छत्तीसगढ़ में महात्मा गांधी के खिलाफ आपत्तिजनक टिप्पणी की थी। अजय जायसवाल और विनय मालवीय पर सोशल मीडिया में आपत्तिजनक टिप्पणी करने का आरोप है। इससे परिवादी की भावनाएं आहत हुईं।

सपा में सचिन रावत और प्रदीप यादव को मिली जिम्मेदारी

लखनऊ, अमृत विचार : मुलायम सिंह यादव यूथ ब्रिगेड की राज्य कार्यकारिणी में सचिन रावत निवासी लखनऊ को प्रदेश सचिव नामित किया गया है। इसी क्रम में गुरुवार को समाजवादी पार्टी के राष्ट्रीय अध्यक्ष अखिलेश यादव की स्वीकृति से प्रदीप यादव निवासी चंदौली को समाजवादी लोहिया वाहिनी की राष्ट्रीय कार्यकारिणी में राष्ट्रीय सचिव नामित किया गया है।

कानपुर में पुलिस से भिड़े सपाई, थाने पर दिया धरना

आचार संहिता उल्लंघन में सपा नेता को पकड़ने पर हुआ विवाद

कार्यालय संवाददाता, कानपुर

अमृत विचार: ईद के मौके पर गुरुवार सुबह अर्मापुर ईदगाह में आचार संहिता के उल्लंघन के आरोप में पुलिस ने सपा नेता सम्राट विकास यादव को हिरासत में ले लिया तो सपाइयों ने थाना घेर लिया। सपा विधायक अमिताभ बाजपेई व गठबंधन प्रत्याशी आलोक मिश्रा समर्थकों के साथ पनकी थाने पहुंचे और समर्थकों के साथ धरने पर बैठकर पुलिस प्रशासन के खिलाफ नारेबाजी करने लगे। सपा विधायक की एसीपी से तीखी नोकझोंक भी हुई। पुलिस ने अर्मापुर थाने में आचार संहिता उल्लंघन की धारा में रिपोर्ट दर्ज कर शांति भंग में चालान कर दिया।

सपा नेता सम्राट विकास यादव ने बताया कि ईद के मौके पर अर्मापुर ईदगाह में नमाजियों के लिए मट्ठा-पानी की व्यवस्था की थी। उनका आरोप है कि नमाजी चटाई बिछा कर नमाज अदा करने जा रहे थे, तभी डीसीपी पश्चिम विजय ढुल आए और नमाजियों से अभद्रता की।

आरोप है कि उनके विरोध करने पर डीसीपी पश्चिम ने उन्हें हिरासत में लेकर पनकी थाने भिजवा दिया। सपा नेता को हिरासत में लिए जाने की सूचना पर सपा विधायक अमिताभ बाजपेई व गठबंधन प्रत्याशी आलोक मिश्रा समर्थकों के साथ थाने पहुंचे और हंगामा शुरू कर दिया। पनकी थाने के बाहर समर्थकों सहित धरने पर बैठ गए और पुलिस प्रशासन के खिलाफ जमकर नारेबाजी की।

धरना देते विधायक अमिताभ बाजपेई और कांग्रेस उम्मीदवार आलोक मिश्रा।

औकात हो तो रामनवमी में ऐसा करके दिखाना

हंगामे के दौरान सपा विधायक अमिताभ बाजपेई ने एसीपी पनकी से कहा कि मुसलमान हैं तो ऐसा करेंगे आप लोग, आपकी औकात हो तो रामनवमी में ऐसा करके दिखाना। तब देखेंगे, यही डीसीपी होंगे, हम देखेंगे हैसियत आपकी। कहा कि आप धर्म के साथ भेदभाव करेंगे, सपा के झंडे के आधार पर उसे अपराधी बना दिया, उसका अपराध इतना है कि वह सपा का है, अगर आप गलत तरीके से उसे गिरफ्तार करेंगे तो हमें भी गिरफ्तार करिए।

एसडीएम लिखा वाहन लेकर घूम रहा व्यक्ति गिरफ्तार

सहारनपुर,एजेंसी: जिले की बेहट थाना पुलिस ने गुरुवार को एसडीएम (उपजिलाधिकारी) लिखा वाहन लेकर घूमने वाले एक व्यक्ति को गिरफ्तार कर वाहन को जब्त कर लिया। पुलिस अधीक्षक (ग्रामीण) सागर जैन ने एक न्यूज एजेंसी बताया कि चुनाव में शांति-व्यवस्था के लिए नियमित जांच की जा रही है। इसी कड़ी में थाना बेहट कोतवाली के प्रभारी निरीक्षक (एसएचओ) योगेश शर्मा अपनी टीम के साथ थाना क्षेत्र के गदेवड़ तिराहे के पास आज जांच कर रहे थे। इस दौरान एक बोलेरो गाड़ी, जिसके आगे-पीछे के शीशे पर एसडीएम और उत्तर प्रदेश सरकार लिखा हुआ था, को रोका गया। जैन ने बताया कि गाड़ी रुकवाकर जब प्रभारी निरीक्षक ने चालक से पूछताछ की तो वह कागजात नहीं दिखा पाया और न ही खुद के एसडीएम होने का प्रमाण दे सका। पुलिस ने सहारनपुर जिले के सोमवाल के खिलाफ प्राथमिकी दर्ज की है। पूछताछ के दौरान सोमवाल ने बताया कि पांच महीने पहले उसकी गाड़ी एसडीएम सदर के यहां किराये पर लगी हुई थी जिस वजह से उसने गाड़ी पर एसडीएम और उत्तर प्रदेश सरकार लिखवाया था, लेकिन एसडीएम का जनवरी में तबादला होने पर उसकी गाड़ी भी वहां से हट गई थी। लेकिन उसने इसे नहीं हटाया।

25 से पहले घोषित होगा यूपी बोर्ड का रिजल्ट, टूटेगा रिकार्ड

संवाददाता प्रयागराज

अमृत विचार: उत्तर प्रदेश माध्यमिक शिक्षा परिषद इसी माह यानि 25 से पहले ही हाईस्कूल और इंटरमीडिएट की परीक्षा का परिणाम घोषित कर सकता है। जिसकी तैयारी पूरी की जा रही है। इस बार ऐसा माना जा रहा है कि बोर्ड जल्दी परिणाम घोषित कर एक नया इतिहास बना सकता है।

यूपी बोर्ड की परीक्षाएं 22 फरवरी से शुरू हुई थीं। परीक्षा में पूरे प्रदेश के करीब 55 लाख विद्यार्थी परीक्षा में शामिल हुए थे। परीक्षा को लेकर यूपी बोर्ड ने सख्ती करते हुए मुख्यालय से सभी केंद्रों की ऑनलाइन निगरानी कराई थी। परीक्षा के लिए आठ हजार से अधिक केंद्र भी बनाए गए थे जो कैमरे की नजर में थे। बोर्ड परीक्षा नौ मार्च को समाप्त हो गई थीं।

इसके बाद प्रदेश के सभी जिलों में मूल्यांकन केंद्र बनाए और। 31 मार्च तक मूल्यांकन भी पूरा कर लिया गया। वहीं मूल्यांकन के समय एक शिक्षक की हत्या होने के बाद कुछ दिनों तक कॉपियो का मूल्यांकन नहीं हो सका। जिसके बाद कापियां क्षेत्रीय कार्यालयों में भेज दी गई हैं। वहीं अब रिजल्ट को तैयार करने का काम तेजी से किया जा रहा है। माना जा रहा है कि 25 अप्रैल से पहले यूपी बोर्ड का परिणाम उत्तर प्रदेश माध्यमिक शिक्षा परिषद की वेबसाइट upmsp.edu.in पर अपलोड कर दिया जायेगा। बोर्ड के सचिव दिव्याकांत शुक्ला के मुताबिक यूपी बोर्ड ने 2023 में 25 अप्रैल को रिजलट घोषित किया था। 2022 में 18 जून को और 2021 में 31 जुलाई को जारी किया था। इससे पहले 2020 में 27 जून को, 2019 में 27 अप्रैल को और 2018 में 29 अप्रैल को जारी किया था। इसलिए इस भी अपपी बोर्ड 25 अप्रैल से पहले रिजल्ट घोषित कर रिकॉर्ड तोड़ने का काम करेगा।

गाजियाबाद में फर्जी हथियार लाइसेंस व हथियारों के साथ सेवानिवृत जेसीओ गिरफ्तार

गाजियाबाद,एजेंसी: जिले में पुलिस की अपराध शाखा ने मंगलवार को सेना पुलिस में तैनात रहे एक सेवानिवृत्त जेसीओ (जूनियर कमीशंड अधिकारी) को फर्जी हथियार लाइसेंस और हथियारों के साथ गिरफ्तार किया। पुलिस के अनुसार परमेंद्र (52) को मधुबन बापूधाम थाना क्षेत्र के सेंट्रल स्कूल इलाके से एक पिस्तौल, एक रिवाल्वर, मैगजीन, दो राइफल, एक डबल बैरल बंदूक और फर्जी हथियार लाइसेंस के साथ गिरफ्तार किया गया।

अपर पुलिस उपायुक्त (साइबर अपराध) सचिदानंद ने बताया कि आरोपी के कब्जे से जम्मू-कश्मीर के किश्तवाड़ और कुपवाड़ा के हथियार कार्यालय के छह रबर स्टांप भी बरामद किए गए। आरोपी इन रबर स्टांप (मोहरों) का इस्तेमाल फर्जी लाइसेंस बनाने के लिए करता था। अपर पुलिस उपायुक्त के अनुसार पूछताछ में आरोपी ने बताया कि हिमाचल प्रदेश में तैनाती के दौरान वह अमित मुटरेजा, कृष्णा सोनी नाम के दो एजेंटों के संपर्क में आया, जो सेना के जवानों के लिए फर्जी लाइसेंस बनाते थे। फर्जी लाइसेंस बनाने की एवज में आरोपी 10 से 15 हजार रुपये लेते थे। पुलिस द्वारा बरामद किये गये ये सभी हथियार अलग-अलग जिलों के गन हाउस से खरीदे गये थे। परमेंद्र के अन्य साथियों को पुलिस तलाश रही है।

पुलिस ने बंद किया केस, पीड़िता ने जेल पहुंचाया

कार्यालय संवाददाता, कानपुर

- नौकरी का झांसा देकर ठगी करने वाला गिरफ्तार
- सीएम आवास और सचिवालय के पास घूमते हुए ठगी करता था
- लखनऊ के पारा निवासी युवती को भी ठगा था, दुष्कर्म भी किया

अमृत विचार: हरबंश मोहाल पुलिस ने पांच साल से फरार 25 हजार के इनामी शातिर ठग को गिरफ्तार किया। ठगी के मामले में पुलिस ने तो जांच करके केस ही बंद कर दिया था, लेकिन आरोपी की शिकार महिला ने हार नहीं मानी। महिला ने आरोपी के खिलाफ साक्ष्य जुटा कर पुलिस को सौंपे और दोबारा जांच के आदेश कराए। इसके बाद पुलिस ने आरोपी को पांच साल बाद गिरफ्तार किया।

नारियल बाजार निवासी शोभा वर्मा ने हरबंश मोहाल थाने में अक्टूबर 2019 में ठगी की रिपोर्ट दर्ज कराते हुए बताया था कि मुख्यमंत्री आवास के पास उनकी मुलाकात कृषि विभाग में अधिकारी बताने वाले उदित रंजन अवस्थी से हुई थी। उदित ने कृषि विभाग में क्लर्क की नौकरी का झांसा देकर 1.88 लाख रुपये लिए और फर्जी नियुक्ति पत्र दे दिया था। शोभा ने हरबंश मोहाल थाने में धोखाधड़ी, कूटरचित दस्तावेजों समेत अन्य धाराओं में रिपोर्ट दर्ज कराई थी। हरबंश मोहाल पुलिस ने जांच की, लेकिन एड्रेस और साक्ष्य न मिलने की बात कहकर एफआर लगा कर केस बंद कर दिया था। शोभा वर्मा ने हार नहीं मानी और आरोपी की सारी जानकारी जुटा कर 2023 में हरबंश मोहाल पुलिस को सौंपी। पुलिस ने फिर जांच की और शातिर ठग उदित रंजन उर्फ संजय दुबे उर्फ आनंद कृष्ण तक पहुंची। इसके बाद पुलिस ने उस पर 25 हजार का इनाम घोषित कर दिया। पुलिस ने गुरुवार को ठग को गिरफ्तार किया। कलक्टरगंज एसीपी मोहसिन खान ने बताया शातिर के खिलाफ हरबंश मोहाल, कल्याणपुर, कोतवाली के साथ ही कन्नौज, कानपुर देहात, लखनऊ में भी कई मुकदमे दर्ज हैं।

अफसर बनकर बेरोजगारों को बनाता था निशाना

ठग उदित रंजन ने बताया कि वह मुख्यमंत्री आवास और सचिवालय के पास घूमता रहता है। वहां पर काम से आने वाले बेरोजगारों को अफसर बता कर निशाना बनाता था। इसके बाद जाल में फंसाकर लाखों रुपये ठग लेता था। पुलिस ने बताया कि आरोपी ने लखनऊ के पारा निवासी एक युवती को भी नौकरी का झांसा देकर लाखों रुपये की ठगी की और दुष्कर्म भी किया था।

वर्ग पहेली-37

बाएं से दाएं

1.1. किस्मत, भाग्य, नसीब, प्रारब्ध 2. संयोग।

5. सिंचाई (खेत आदि)।

7.1. जो इच्छा के अनुकूल हो, इच्छानुकूल 2. रुचिकर, कामनावाला 3. आसक्त, कामुक।

8. कपड़े धोने वाला व्यक्ति, धोबी।

9.1. जम्हाई लेते हुए शरीर को तानना, हाथ उठाकर शरीर को मोड़ना-तोड़ना, थकान दूर करने की शारीरिक क्रिया, अंग-विक्षेपण 2. परिवर्तन की आकांक्षा के लिए तत्पर होना या क्रियाशील होना, सुप्तावस्था को त्यागना

ऊपर से नीचे

2. ऐसा दरबार या न्यायालय जिसमें राजा या बादशाह के सामने सभी उपस्थित होकर अपनी बात रख सकें, वह स्थान जहां उक्त प्रकार का दरबार लगता हो।

3.1. कुछ लोगों का समूह, दल 2. मंडली, जत्था 3. नगर या बस्ती का छोटा भाग, छोटा मुहल्ला 4. सिल

4. किसी के चरणों में होने वाला अनुराग, किसी के प्रति होने वाली श्रद्धा।

6. फ़िल्म

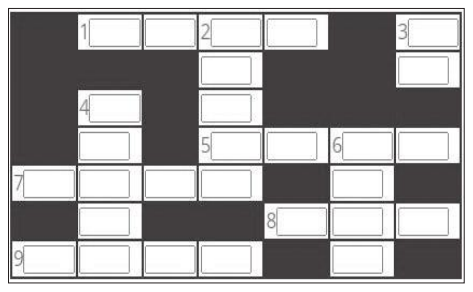

वर्ग पहेली -36 का हल

	1 खु	सु	र	फु	2 सु	र
3 डों					रे	
ड़ी			4 आ		शी	
	5 द	ल	द	ल		6 खे
7 पा	र		त		8 मो	ढ़ा
	गा		व		हि	
	ह		9 श	र	त	

सुडोकू-116

सुडोकू एक तरह का तर्क वाला खेल है, जो एक वर्ग पहेली की तरह होता है। जब आप इस खेल को खेलना सीख जाते हैं तो यह बहुत ही सरलता से खेला जा सकता है। सुडोकू खेल में बॉक्स में 1 नंबर से 9 नंबर तक आने वाले अंक दिए हैं। इसमें कुछ बॉक्स खाली हैं, जिन्हें आपको भरना है। कोई भी अंक दोबारा नहीं आना चाहिए। एक सीधी लाइन और एक खड़ी लाइन तथा बॉक्स में नंबर रिपीट नहीं होना चाहिए।

	1		7	6		5		
5						3		
		6	5			9		
4					2		8	
9								7
	6		4		8			5
		2			4			
		3						2
		5		1	7		6	

सुडोकू -115 का हल

5	6	7	4	3	8	9	1	2
8	3	2	9	1	5	4	7	6
1	9	4	6	2	7	8	3	5
6	2	8	1	7	3	5	9	4
4	7	1	2	5	9	6	8	3
9	5	3	8	6	4	7	2	1
7	1	5	3	9	6	2	4	8
3	8	9	5	4	2	1	6	7
2	4	6	7	8	1	3	5	9

आज का भविष्यफल

-पं.डॉ. ज्ञानेन्द्र शर्मा

आज की ग्रह स्थिति : 12 अप्रैल शुक्रवार 2024 संवत-2081,शक संवत 1946 मास-चैत्र, पक्ष-शुक्ल पक्ष, तिथि-चतुर्थी 13 .11 तक तत्पश्चात पंचमी।

आज का पंचांग

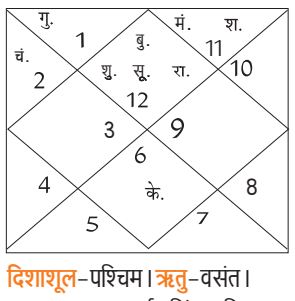

दिशाशूल-पश्चिम। **ऋतु**-वसंत। चन्द्रबल-वृषभ, कर्क, सिंह, वृश्चिक, धनु, मीन।

ताराबल-अश्विनी, कृत्तिका, रोहिणी, मृगशिरा, आर्द्रा, पुष्य, मघा, उत्तरा फाल्गुनी, हस्त, चित्रा, स्वाति, अनुराधा, मूल, उत्तराषाढ़ा, श्रवण, धनिष्ठा, शतभिषा, उत्तराभाद्रपद। नक्षत्र-रोहिणी 13 अप्रैल 12 .51 तक तत्पश्चात मृगशिरा।

मेष — आज दांपत्य जीवन में रोमांस भरपूर रहेगा। रचनात्मक कार्यों में आपका मन लगेगा। लोग आपकी सहृदयता का गलत लाभ उठा सकते हैं। व्यापार में अच्छा लाभ प्राप्त होगा। घर में बिना बुलाए मेहमान आ सकते हैं।

वृष — आज सहकर्मियों को लेकर थोड़ा नाखुश रहेंगे। सेहत की अनदेखी बिल्कुल न करें। वैवाहिक जीवन सुखमय रहने वाला है। आपके आत्मविश्वास में वृद्धि होगी। पदोन्नति को लेकर चर्चा हो सकती है।

मिथुन — आज महिलाओं को अपने स्वास्थ्य का ध्यान रखना पड़ेगा। निराशा वाले विचारों से दूर रहें। लंबी दूरी की यात्रा न करें। संतान के भविष्य की काफी चिंता रहेगी। लोग आपके मामलों में हस्तक्षेप करने की कोशिश कर सकते हैं।

कर्क — आज किसी नए व्यापार में निवेश करने की योजना बनाएंगे। समाज में आपको काफी प्रशंसा मिलेंगी। निर्माण कार्यों में तीव्रता आएगी। परिवार की जिम्मेदारियों का पूरा ख्याल रखेंगे। प्रेम संबंधों को विवाह में परिणित कर सकते हैं।

सिंह — आज अपनी सोच सकारात्मक बनाए रखें। अधिकारी वर्ग आपके ऊपर प्रसन्न रहेंगे। विरोधियों पर आप भारी पड़ेंगे। परिवार में सुख-शांति का वातावरण रहेगा। भाग्य का भरपूर साथ मिलेगा। भविष्य को लेकर कुछ योजना बना सकते हैं।

कन्या — आज किसी मित्र से बहस हो सकती है। आपको मेहनत का उचित परिणाम शायद ही मिलें। इसीलिए आपको धैर्यवान होकर ही सारे काम करने चाहिए। आप कुछ नया सीखने को लेकर उत्सुक रहेंगे। सामाजिक यश और सम्मान प्राप्त होगा।

तुला — आज बुरे लोगों की संगत से हानि होगी। व्यापार में महत्वपूर्ण निर्णय जल्दबाजी में न लें। कुछ प्रियजन आपसे आर्थिक सहायता की अपेक्षा रखेंगे। कुछ सरकारी मामले उलझ सकते हैं। लोग आपके स्वाभिमान को चोट पहुंचाने का प्रयास कर सकते हैं।

वृश्चिक — आज अटके हुए काम दोबारा शुरू हो सकते हैं। उच्च शिक्षा ले रहे विद्यार्थियों के लिए दिन विशेष रूप से शुभ है। परिजनों के साथ काफी अच्छा समय व्यतीत करेंगे। व्यवसाय में आपका प्रदर्शन बेहतरीन रहेगा।

धनु — आज अधिकारी वर्ग आपसे प्रसन्न रहेगा। कार्यक्षेत्र में प्रमोशन या किसी तरह के सम्मान के योग बन रहे हैं। दूसरों को दिखाने के लिए कोई जोखिम लेने से बचें। आपको काफी मेहनत करनी पड़ सकती है। प्रेमियों के बीच आपसी प्रेम काफी बढ़ सकता है।

मकर — आज जीवनसाथी के साथ काफी अच्छा समय व्यतीत करेंगे। व्यवसाय से जुड़े नए मैत्री संबंध विकसित हो सकते हैं। किसी की आलोचना से हतोत्साहित न हों। रियल एस्टेट से जुड़े मामलों की बाधा दूर होगी।

कुंभ — आज अनजान लोगों से दूरी बनाकर ही रखें। गुप्त शत्रु आपके विरुद्ध दुष्प्रचार कर सकते हैं। छोटी-छोटी बातों पर क्रोध करने से आपकी निंदा हो सकती है। दूसरे कार्यों की वजह से मुख्य काम को समय नहीं दे पाएंगे।

मीन — आज आयात-निर्यात से जुड़े कारोबारियों के लिए दिन बेहद शुभ रहने वाला है। आप यात्राओं का आनंद लेंगे। आपको तय लक्ष्यों की प्राप्ति के लिए मित्र प्रोत्साहित करेंगे। कानूनी मामलों में विजय मिलने की संभावना है।

आज की फिल्में

आज का रावण
सुबह : 10 .24
कीमत
रात : 07 .00

चेन्नई वर्सेस चाइना
सुबह : 10 .35
विजय द मास्टर
शाम : 04 .09

होटल ट्रान्सिलवेनिया 3
सुबह : 10 .23
जैंगो अनचेंड
रात : 09 .00

गली बॉय
सुबह : 10 .10
बेताब
दोपहर : 01 .20

लंदन पेरिस न्यूयॉर्क
सुबह : 10 .35
राज रीबूट
रात : 07 .00

आज की सुपरहिट फिल्म

स्टार गोल्ड सेलेक्ट पर रात : 07 .00 बजे

जोक्स ऑफ द डे

पप्पू ने गली के कोने में कचरा फेक दिया। थोड़ी देर बाद वो घूम फिर कर गली में ही वापस आया,तो मोहल्ले वाले आपस में लड़ने लगे कि, कचरा किसने फेका।
एक औरत ने गुस्से से कहा- फेंका होगा किसी कुत्ते के बच्चे ने।
पप्पू हंसा और बोला-कचरा मैंने फेका और नाम कुत्ते के बच्चे का आ गया।

लड़की अपने बॉयफ्रेंड को अपनी मां से मिलवाने ले गई
दूसरे दिन..
लड़की-मेरी मां को तुम बहुत पसंद आए।
लड़का-कुछ भी हो मैं शादी तो तुमसे ही करूंगा। तेरी मम्मी से बोल दे कि वो मुझे भूल जाए।

मैंथा बाजार भाव

चन्दौसी : शिवालिक-1010, फ्लैग-1110, बोल्ड- 1160, डीएमओ- 890

रामपुर : शिवालिक-1000, फ्लैग-1110, डीएमओ-890, बोल्ड-1170

बरेली मंडी

वनस्पति तेल तिलहन -तुलसी 1880, राज श्री 1330, फ़ॉर्चून कि. 1810, रविन्द्रा 1810, फॉर्चुन ली0 1660, जय जवान 1450, सचिन 1610, सूरज 1475, अवसर 1655, राग गोल्ड 1690, गृहणी 1620, क्लासिक (किलो) 1715, मोर 1610, चक्र टिन 1695, ब्लू 1715, आशीर्वाद मस्टर्ड 1745, स्वास्तिक 1850 । किराना-(प्रतिकु.) हल्दी निजामाबाद 17500, जीरा 40000, लाल मिर्च 20000-24000, धनिया 9000-11000, अजवायान 16000-24000, मेथी 8600, सौंफ 12000-18000, सोंठ 45000, (प्रतिकि0) लौंग 920-1000, बादाम 580-680, काजू 2 पीस 600, किसमिस पीली 140-180, मखाना 650-950 । चावल- (प्रति कु0)डबल चाबी सेला 10200, स्पाइस 7700, शरबती कच्ची 5200, शर्बती स्टीम 5600, डायमंड मंसूरी 4300, महबूब सेला 4550, गौरी रॉयल 9500, राजभोग 7350, हरी पत्ती (1किलो,5किलो) 10600, हरी पत्ति नेचुरल नया 10500, जेनिथ 10700, गलैक्सी 7400, सूमो 3900, पतंजलि गोल्डन सेला 7900, मंसूरी पनघट 4250, खजाना 4250 । दाल दलहन ___ मूंग दाल इंदौर 11500, मूंग धोवा काला क्राउन 11100, राजमा चित्रा 13200-14100, राजमा भूटान नया 11500, मलका काली 6750-7100 मलका दाल 7175-7700, मलका छाँटी 7350, दाल उड़द बिलासपुर 10500-11400, मसूर दाल छोटी 9000-9600, दाल उड़द दिल्ली 12200, उड़द साबुत दिल्ली 11900, उड़द धोवा इंदौर 13500, उड़द धोवा 11500-12100, दाल चना 7250, लाल हिंदुस्तान 7350, मलका विदेशी 7300, रूपकिशोर बेसन 8100, चना अकोला 8200 ।

एडीबी ने बढ़ाया भारत का विकास अनुमान

मजबूत घरेलू मांग और सहायक नीतियों के बल पर भारत तेजी से बढ़ती अर्थव्यवस्था

नई दिल्ली, एजेंसी

- पूंजीगत व्यय में 17% की वृद्धि, बुनियादी ढांचे के निवेश को मिलेगा बढ़ावा

एशियाई विकास बैंक (एडीबी) ने मजबूत सार्वजनिक और निजी निवेश तथा मजबूत सेवा क्षेत्र का हवाला देते हुए 31 मार्च 2025 को समाप्त होने वाले वित्त वर्ष के लिए भारत के सकल घरेलू उत्पाद (जीडीपी) की वृद्धि के अनुमान को 6.7 प्रतिशत से बढ़ाकर 7 प्रतिशत कर दिया है। यह पूर्वानुमान आज जारी एडीबी के प्रमुख आर्थिक प्रकाशन, एशियन डेवलपमेंट आउटलुक (एडीओ) अप्रैल 24 के नवीनतम संस्करण में व्यक्त किया गया है।

वित्त वर्ष 2024 में विकास के लिए केंद्र और राज्य सरकारों द्वारा बुनियादी ढांचे के विकास पर उच्च पूंजीगत व्यय, निजी कॉर्पोरेट निवेश में वृद्धि, मजबूत सेवा क्षेत्र के प्रदर्शन और उपभोक्ता विश्वास में सुधार को कारक बताया गया है। इसमें कहा गया है कि वस्तु निर्यात में सुधार और विनिर्माण उत्पादकता और कृषि उत्पादन में वृद्धि से वित्त वर्ष 2025 में विकास को गति मिलेगी। भारत में एडीबी के निदेशक मियो ओका ने कहा, वैश्विक प्रतिकूल परिस्थितियों के बावजूद, भारत अपनी मजबूत घरेलू मांग और सहायक नीतियों के बल पर सबसे तेजी से बढ़ती प्रमुख अर्थव्यवस्था बना हुआ है। राजकोषीय समेकन करते हुए बुनियादी ढांचे के विकास को बढ़ावा देने और एक सक्षम कारोबारी माहौल प्रदान करने के भारत सरकार के प्रयासों से निर्यात बढ़ाने और भविष्य के विकास को बढ़ावा देने के लिए विनिर्माण प्रतिस्पर्धात्मकता बढ़ाने में मदद मिलेगी। पिछले वित्तीय वर्ष की तुलना में वित्त वर्ष 2024 में केंद्र सरकार के पूंजीगत व्यय में 17 प्रतिशत की वृद्धि के साथ-साथ राज्य सरकारों को धनराशि हस्तांतरण से बुनियादी ढांचे के निवेश को बढ़ावा मिलेगा। मध्यम आय वाले परिवारों के लिए शहरी आवास का समर्थन करने के लिए एक नई सरकारी पहल से आवास विकास में और तेजी आने की उम्मीद है। स्थिर ब्याज दरों से निजी कॉर्पोरेट निवेश को बढ़ावा मिलने की उम्मीद है।

इस साल वस्तु व्यापार में आ सकती है 1.2% की गिरावट

नई दिल्ली। वैश्विक स्तर पर जारी अनिश्चितताओं के कारण मूल्य के संदर्भ में वस्तुओं के वैश्विक व्यापार की वृद्धि में इस साल 1.2 प्रतिशत की गिरावट आने का अनुमान है। आर्थिक शोध संस्थान ग्लोबल ट्रेड रिसर्च इनिशिएटिव (जीटीआरआई) ने गुरुवार को कहा कि 2023 में वस्तुओं का वैश्विक व्यापार अमेरिकी डॉलर मूल्य में पांच प्रतिशत घटकर 24,010 अरब डॉलर रहा। हालांकि, इस गिरावट की भरपाई काफी हद तक वाणिज्यिक सेवाओं के व्यापार में मजबूत वृद्धि से हो गई, जो नौ प्रतिशत बढ़कर 7,540 अरब अमेरिकी डॉलर पर पहुंच गया। वैश्विक स्तर पर वस्तुओं व वाणिज्यिक सेवाओं का निर्यात 2023 में दो प्रतिशत गिरकर 30,800 अरब डॉलर रहा। शोध संस्थान ने कहा कि विश्व व्यापार संगठन ने 2024 के लिए व्यापार मात्रा में 2.6 प्रतिशत की वृद्धि का अनुमान जताया है। इस लिहाज से वस्तुओं के व्यापार में 2023 की तुलना में 2024 में 1.2 प्रतिशत की गिरावट की आशंका है।

भारत से चीन को 90 प्रमुख उत्पादों का निर्यात बढ़ा : वाणिज्य मंत्रालय

नई दिल्ली। चीन को निर्यात की जाने वाली कुल 161 वस्तुओं में से लगभग 90 प्रमुख वस्तुओं का निर्यात पिछले साल बढ़ा है। वाणिज्य मंत्रालय के आंकड़ों के अनुसार, इनमें लौह अयस्क, दूरसंचार उपकरण और इलेक्ट्रॉनिक कलपुर्जे आदि शामिल हैं। आंकड़ों के अनुसार, भारत से चीन को निर्यात होने वाली कुल वस्तुओं में से इन 90 वस्तुओं की हिस्सेदारी 67.7 प्रतिशत है, जबकि शेष 32.3 प्रतिशत हिस्सेदारी वाली शेष 71 वस्तुओं का निर्यात घटा है।

भारत का चीन को निर्यात चार स्तरों में पिछले साल 10 करोड़ डॉलर से अधिक बढ़ा है। वे हैं लौह अयस्क (2023 में 216.8 प्रतिशत बढ़कर 3.33 अरब डॉलर), सूती धागा (2023 में 542.6 प्रतिशत बढ़कर 61.11 करोड़ डॉलर), मसाले (2023 में 19.4 प्रतिशत बढ़कर 13.22 करोड़ डॉलर), और प्रसंस्कृत खनिज (2023 में 174.19 प्रतिशत बढ़कर 12.9 करोड़ डालर तक)। चीन के लिए 15 अन्य उत्पादों का निर्यात 10 से 100 अरब डॉलर तक बढ़ा है।

बुनियादी ढांचे पर जोर से निवेश को मिलेगी गति : आरबीआई

मुंबई। भारतीय रिजर्व बैंक (आरबीआई) ने कहा है कि सरकार के बुनियादी ढांचे पर जोर के साथ कारोबार को लेकर भरोसा बढ़ने से निवेश चक्र में सतत आधार पर पुनरुद्धार हो सकता है। आरबीआई की मौद्रिक नीति रिपोर्ट- अप्रैल 2024 के अनुसार, कमजोर वैश्विक मांग की चुनौतियों के बीच मजबूत बुनियाद के साथ घरेलू आर्थिक गतिविधियां 2023-24 की पहली छमाही में मजबूत रही हैं।

रिपोर्ट में कहा गया है कि जहां पूंजीगत वस्तुओं में निवेश और शुद्ध रूप से वैश्विक मांग के कम असर से वास्तविक जीडीपी (सकल घरेलू उत्पाद) वृद्धि को गति मिली, वहीं निजी खपत को शहरी मांग से समर्थन मिला। इसमें आपूर्ति पक्ष के बारे में कहा गया है कि विनिर्माण गतिविधियां और मजबूत हुईं।

टीपीईएम का शेल इंडिया से करार

नई दिल्ली। टाटा पैसेंजर इलेक्ट्रिक मोबिलिटी (टीपीईएम) ने देशभर में सार्वजनिक चार्जिंग स्टेशन स्थापित करने के लिए शेल इंडिया मार्केट्स के साथ समझौता किया है।

टाटा मोटर्स की इकाई टीईपीएम ने गुरुवार को बयान में कहा कि इस गठजोड़ के तहत शेल के व्यापक ईंधन स्टेशन नेटवर्क और भारतीय सड़कों पर टाटा की 1.4 लाख से ईवी से प्राप्त आंकड़ों का लाभ उठाया जाएगा। इससे यह तय होगा कि किन स्थानों पर चार्जिंग स्टेशन लगाने है। टीपीईएम के मुख्य रणनीति अधिकारी बालाजे राजन ने कहा कि इस साझेदारी के माध्यम से हमारा लक्ष्य मौजूदा चार्जिंग ढांचे को विकसित करना है।

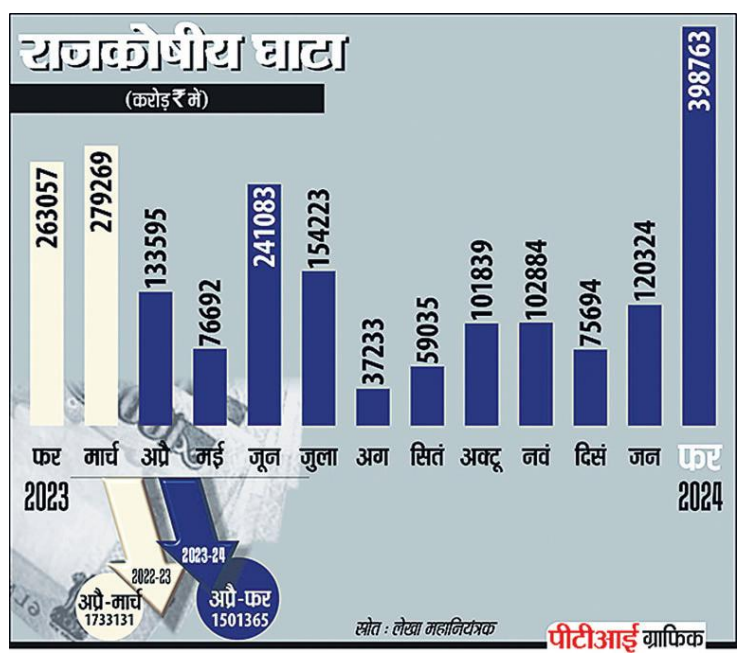

मर्सिडीज बेंज ने 18,123 वाहन बेचे, अब तक के सबसे ज्यादा

नई दिल्ली। लक्जरी कार बनाने वाली जर्मनी की कंपनी मर्सिडीज बेंज की भारत में खुदरा बिक्री स्पोर्ट्स यूटिलिटी वाहन (एसयूवी) खंड में भारी मांग के कारण बीते वित्त वर्ष (2023-24) में 10 प्रतिशत की वृद्धि के साथ 18,123 इकाई रही है। यह किसी एक वित्त वर्ष में कंपनी की बिक्री का सबसे ऊंचा आंकड़ा है। मर्सिडीज बेंज ने वित्त वर्ष 2022-23 में 16,497 गाड़ियां बेची थीं। मर्सिडीज बेंज इंडिया के प्रबंध निदेशक और मुख्य कार्यपालक अधिकारी (सीईओ) संतोष अय्यर ने बयान में कहा कि हमने भारत में अबतक का सबसे अच्छा मासिक, तिमाही और पूरे साल का आंकड़ा हासिल किया है। यह भरोसा भारत में मर्सिडीज-बेंज के लिए बेजोड़ प्रतिक्रिया दिखाता है। मार्च तिमाही में कंपनी ने 5,412 गाड़ियां बेचीं जो मार्च, 2023 के 4,697 इकाई के आंकड़े से 15 प्रतिशत ज्यादा है।

डैमसन टेक की विनिर्माण कार्यों को चीन से भारत लाने की योजना

नई दिल्ली, एजेंसी

पावर बैंक, छोटे स्पीकर और मोबाइल से जुड़े उत्पाद बनाने वाली डैमसन टेक्नोलॉजीज अपने विनिर्माण कार्यों का आधा हिस्सा चीन से भारत में स्थानांतरित करने की योजना बना रही है। कंपनी चालू वित्त वर्ष में 150 करोड़ का शुरुआती निवेश करेगी।

इलेक्ट्रॉनिक्स विनिर्माण सेवा प्रदाता डैमसन टेक्नोलॉजीज के प्रबंध निदेशक रितेश गोयनका ने कहा कि कंपनी वर्तमान में चीन में उपकरणों का विनिर्माण कर रही है। अब आधा विनिर्माण कार्य भारत स्थानांतरित करने की योजना बना रही है। इसका कारण चीन पर कई देशों के प्रतिबंधों के साथ-साथ भारत में सरकारी योजनाओं के तहत दिये जा रहे लाभ हैं। उन्होंने कहा, कि वर्तमान में, हमारा राजस्व 1,000 करोड़ रुपये से अधिक है। हम आगामी वर्ष में लगभग 500 करोड़ रुपये मूल्य का कारोबार भारत में लाने की योजना बना रहे हैं। हमारी दीर्घकालिक नजरिया धीरे-धीरे पूरे कारखाने के संचालन को भारत में स्थानांतरित करने का है।

राष्ट्रीय

एक नजर

लॉरेंस बिश्नोई का शार्पशूटर गिरफ्तार मोती नगर की गोलीबारी में था शामिल

नई दिल्ली। दिल्ली के बाहरी इलाके से लॉरेंस बिश्नोई गिरोह के कथित शार्पशूटर को गिरफ्तार किया गया है। पुलिस ने बताया कि उत्तर प्रदेश के सीतापुर जिले का रहने वाला सतेंद्र कुमार (20) पिछले महीने दिल्ली के मोती नगर इलाके में हुई गोलीबारी की घटना में शामिल था। पुलिस उपायुक्त (बाहरी उत्तर दिल्ली) आर.के. सिंह ने बताया कि सोमवार को कुमार के बारे में पुख्ता जानकारी मिली थी, जिसके बाद छापेमारी के दौरान उसे धर दबोचा गया। आरोपी ने खुलासा किया कि वह सितंबर 2023 में लॉरेंस बिश्नोई-काला राणा-कपिल मान गिरोह के सदस्यों में से किसी एक के संपर्क में आया था।

झारखंड-असम में एनआईए की छापेमारी पीएलएफआई का सदस्य गिरफ्तार

नई दिल्ली। राष्ट्रीय अन्वेषण अभिकरण (एनआईए) ने झारखंड और असम में छापेमारी के बाद नक्सली संगठन 'पीपुल्स लिबरेशन फ्रंट ऑफ इंडिया' के एक सशस्त्र सदस्य को गिरफ्तार किया है। एनआईए ने स्थानीय पुलिस की मदद से बुधवार को झारखंड और असम में दो-दो स्थानों पर छापेमारी की और तलाशी ली। एनआईए के बयान के मुताबिक छापेमारी के दौरान झारखंड के खूंटी जिले से बिनोद मुंडा उर्फ सुक्खवा को गिरफ्तार किया गया। जांच एजेंसी ने बताया कि आरोपी नक्सली समूह पीएलएफआई का सशस्त्र सदस्य है और वह झारखंड में पीएलएफआई से जुड़े चार मामलों में वांछित था।

इंदौर में बीबीए की छात्रा ने 16 मंजिला इमारत से लगाई छलांग, मौत

इंदौर (मध्यप्रदेश)। इंदौर में 16 मंजिला निर्माणाधीन इमारत की छत से कथित तौर पर छलांग लगाकर 22 वर्षीय बीबीए छात्रा ने बृहस्पतिवार को खुदकुशी कर ली। पुलिस के एक अधिकारी ने यह जानकारी दी। पुलिस उपायुक्त (डीसीपी) अभिनय विश्वकर्मा ने बताया कि मुस्कान अग्रवाल (22) ने लसूड़िया थाना क्षेत्र में 16 मंजिला एक निर्माणाधीन इमारत की छत से कथित तौर पर छलांग लगाई और नीचे गिरते ही उसने दम तोड़ दिया। उन्होंने बताया कि हमें अब तक मुस्कान का कोई सुसाइड नोट नहीं मिला है। पुलिस को 16 मंजिला इमारत की छत पर मुस्कान का चश्मा और मोबाइल फोन मिला है। उन्होंने बताया कि मुस्कान बड़वानी जिले की रहने वाली थी और इंदौर के एक निजी महाविद्यालय से बैचलर ऑफ बिजनेस एडमिनिस्ट्रेशन (बीबीए) की पढ़ाई कर रही थी। विश्वकर्मा ने बताया कि बीबीए छात्रा की मौत की अलग-अलग पहलुओं पर जांच की जा रही है।

तीन दशक की तपस्या का परिणाम है राम मंदिर का निर्माण: मोहन भागवत

छत्रपति संभाजीनगर। राष्ट्रीय स्वयंसेवक संघ (आरएसएस) के सर संघचालक मोहन भागवत ने कहा कि अयोध्या में राम मंदिर निर्माण 30 साल की तपस्या और समर्पण का परिणाम है। उन्होंने यहां दत्ताजी भाले स्मृति समिति कार्यालय के उद्घाटन कार्यक्रम में कहा कि पूरा देश राम लला की प्रतिमा स्थापित होने से अभिभूत है। भागवत ने अपने भाषण में कहा कि लोगों ने राम मंदिर निर्माण के लिए धन दिया। यह 30 साल के संघर्ष के बाद संभव हो पाया। हम 500 सालों से राम जन्मभूमि पर मंदिर चाहते थे। लोग चंदा देने को तैयार थे और पूरा देश मंदिर में प्राण प्रतिष्ठा के समय अभिभूत था। कई लोगों की तपस्या और समर्पण से यह प्राप्त हुआ। उन्होंने कहा कि पिछले कुछ साल में दुनियाभर में भारत का कद बढ़ा है और उसकी धरोहर तथा संस्कृति की स्वीकार्यता बढ़ रही है।

किसानों को मिलेगी एमएसपी और अग्निपथ योजना को रद कर देगी कांग्रेस सरकार

किसान और युवा की कोई सुनने वाला नहीं: राहुल

जयपुर, एजेंसी

- जयपुर में बोले राहुल गांधी- मीडिया का काम जनता के मुद्दे उठाना, सिर्फ एक ही चेहरे को दिखाना नहीं

जनसभा को संबोधित करते राहुल गांधी

कांग्रेस नेता राहुल गांधी ने गुरुवार को केंद्र की भारतीय जनता पार्टी (भाजपा)-नीत सरकार पर निशाना साधते हुए कहा कि देश के किसान अपनी फसलों के लिए न्यूनतम समर्थन मूल्य (एमएसपी) और युवा रोजगार मांग रहे हैं, महिलाएं महंगाई से राहत चाहती हैं, लेकिन उनका कोई सुनने वाला नहीं है।

गांधी ने कहा कि यह आम चुनाव संविधान और लोकतंत्र बचाने का चुनाव है। उन्होंने कहा यह चुनाव संविधान और लोकतंत्र बचाने वाला चुनाव है। यह चुनाव पिछड़ों का, दलितों का, आदिवासियों का, और सामान्य जाति के गरीबों का है। देश में दो सबसे बड़ा मुद्दा बेरोजगारी और महंगाई है। किसी से भी पूछो देश में बेरोजगारी सबसे बड़ा मुद्दा है.. महंगाई दूसरा बड़ा मुद्दा है। नब्बे प्रतिशत लोग आपको कहेंगे पहले नंबर पर बेरोजगारी.. दूसरे पर महंगाई... लेकिन अगर आप भारतीय मीडिया से पूछेंगे या मीडिया को देखेंगे तो आपको लगेगा कि सबसे जरूरी मुद्दा अंबानी जी (के बेटे) की शादी है। मीडिया का काम जनता का मुद्दा उठाना है। मगर मीडियाकर्मी जनता की आवाज, जनता के मुद्दों के बारे में कभी बात नहीं करते.. यदि ये लोग बोलना भी चाहें तो इनके मालिक इन्हें नहीं बोलते देंगे।

22 अमीरों के पास उतना धन जितना 70 करोड़ जनता के पास

राहुन ने कहा हिन्दुस्तान के सबसे अमीर 22 लोगों के पास उतना ही धन है, जितना 70 करोड़ लोगों के पास है। एक तरफ 70 करोड़ लोग उसमें पिछडे वर्ग, दलित आदिवासी, गरीब लोग और दूसरी तरफ 22 लोग। सत्तर करोड़ में से किसान कह रहे हैं, हमें एमएसपी दे दीजिये युवा कह रहा है हमें रोजगार दे दीजिये.. महिलाएं कह रही हैं महंगाई से हमें बचाइए... पर कोई सुननेवाला नहीं। उन्होंने कहा कि कांग्रेस की सरकार आएगी तो सबसे पहले जातीय जनगणना कराएगी। उन्होंने यह भी कहा कि सरकार बनने पर सार्वजनिक क्षेत्र की कंपनियों और सरकार में संविदा मजदूरी को खत्म किया जाएगा। उन्होंने यह भी कहा कि मोदी ने 'अरबपतियों' का कर्ज माफ कर दिया, लेकिन किसानों का कर्ज माफ नहीं किया। नरेंद्र मोदी सीधा कह देते है.. मैं किसानों को एमएसपी नहीं दूंगा.. किसान आतंकवादी हैं.. और मैं एमएसपी नहीं दूंगा। हिन्दुस्तान के इतिहास में पहली बार किसान कर दे रहा है। हमारी सरकार एमएसपी लागू करेगी। यदि मोदी उद्योगपतियों का कर्ज माफ कर सकते हैं तो कांग्रेस किसानों का कर्ज माफ करेगी।

सीएए, एनआरसी और यूसीसी हम स्वीकार नहीं करेंगे : ममता

रेड रोड में सभा को संबोधित करतीं मुख्यमंत्री ममता बनर्जी ● एजेंसी

कोलकाता, एजेंसी

- भाजपा जेल बनवाए लेकिन क्या 130 करोड़ की पूरी आबादी को जेल में डाल पाएंगे
- पश्चिम बंगाल की मुख्यमंत्री ममता बनर्जी ने रेड रोड में जनसभा को किया संबोधित

पश्चिम बंगाल की मुख्यमंत्री ममता बनर्जी ने गुरुवार को कहा कि वह राज्य में संशोधित नागरिकता अधिनियम (सीएए), राष्ट्रीय नागरिक पंजी (एनआरसी) और समान नागरिक संहिता (यूसीसी) लागू नहीं होने देंगी। मुख्यमंत्री ने ईद-उल-फितर पर 'रेड रोड' में एक सभा को संबोधित करते हुए दावा किया कि कुछ लोग चुनाव के दौरान 'दंगा कराने' की कोशिश करेंगे। उन्होंने लोगों से 'साजिश का शिकार नहीं होने' का आग्रह किया। ईद का पर्व रमजान के महीने की समाप्ति पर मनाया जाता है।

बनर्जी ने संबोधित करते हुए कहा कि हम संशोधित नागरिकता अधिनियम, राष्ट्रीय नागरिक पंजी और समान नागरिक संहिता को स्वीकार नहीं करेंगे। मुझे लोगों से घृणा करनी नहीं आती। मैं नफरत फैलाने वाले भाषण नहीं देती। मैं चाहती हूं कि सभी शांति और सौहार्द के साथ भाइयों की तरह रहें। हम एकजुट होकर रहेंगे तो कोई हमें नुकसान नहीं पहुंचा सकता। किसी को भी इस एकता को तोड़ने नहीं दीजिएगा। बनर्जी ने कहा जब तक मैं जिंदा हूं आपको कोई भी नुकसान नहीं पहुंचा सकता। उनके पीछे केन्द्रीय अन्वेषण ब्यूरो, प्रवर्तन निदेशालय, आयकर विभाग आदि को लगा दो। मैं भाजपा से कहूंगी कि वे जेल बनाएं और सभी को सलाखों के पीछे डाल दें। लेकिन क्या आप 130 करोड़ की पूरी आबादी को जेल में डाल पाएंगे? मैं देश के लिए रक्त बहाने को तैयार हूं, लेकिन यह अत्याचार जारी रहे, इसके लिए तैयार नहीं हूं।

कांग्रेस पर अपमान का आरोप, पूर्व प्रवक्ता रोहन भाजपा में शामिल

नई दिल्ली। कांग्रेस के पूर्व राष्ट्रीय प्रवक्ता रोहन गुप्ता गुरुवार को भारतीय जनता पार्टी (भाजपा) में शामिल हो गए। उन्होंने कांग्रेस पर 'अपमान' और 'चरित्र हनन' का आरोप लगाते हुए पिछले महीने पार्टी की प्राथमिक सदस्यता से इस्तीफा दे दिया था। यहां पार्टी मुख्यालय में एक संवाददाता सम्मेलन के दौरान केंद्रीय मंत्री हरदीप सिंह पुरी और पार्टी महासचिव विनोद तावड़े की मौजूदगी में गुप्ता भाजपा में शामिल हुए। गुप्ता के अलावा पंजाब की पूर्व आईएएस अधिकारी परमपाल कौर और कुछ अन्य नेता भी इस मौके पर भाजपा में शामिल हुए। कांग्रेस ने रोहन गुप्ता को अहमदाबाद पूर्व लोकसभा सीट से टिकट दिया था लेकिन उन्होंने अपने पिता की खराब सेहत का हवाला देते हुए अपना नाम वापस ले लिया था। इसके कुछ दिनों बाद उन्होंने कांग्रेस पार्टी छोड़ दी।

अनुकरणीय प्रदर्शन का दावा दुष्प्रचार : थरूर

नयी दिल्ली/तिरुवनंतपुरम, एजेंसी

कांग्रेस के वरिष्ठ नेता शशि थरूर ने गुरुवार को लोकसभा चुनावों में दक्षिण भारत में मजबूत प्रदर्शन के भाजपा के दावे को उसके दुष्प्रचार का परिणाम बताया और कहा कि सत्ताधारी दल उत्तर में साम्प्रदायिकता, धार्मिक विभाजन और मूलनिवासी सामाजिक विभाजन जैसे जो विमर्श गढ़ता है, वे वहां लागू नहीं होते।

थरूर ने दक्षिण में आक्रामक सियासी रणनीति अपनाने वाली भाजपा पर कटाक्ष करते हुए कहा कि एक ऐसी पार्टी जो 'विकास' पर ध्यान केंद्रित करने का दावा करती है, उसके एजेंडे की उस क्षेत्र में स्वीकार्यता सबसे कम है जो वास्तव में सबसे अधिक 'विकसित' क्षेत्र है। थरूर ने कहा कि हिंदी, हिंदुत्व, हिंदुस्तान के प्रभुत्व की तलाश वास्तव में हमारी बहुलवादी चेतना की नींव के लिए सबसे प्रमुख खतरा है। कांग्रेस नेता ने भारतीय धर्मनिरपेक्षता देश की संस्कृति के 'डीएनए' में अंतर्निहित है और यह इतनी आसानी से गायब नहीं होगी।

देश में राम मंदिर की लहर से भाजपा को फायदा मिलने की संभावना पर, कांग्रेस कार्य समिति के सदस्य ने कहा, भाजपा का धर्म का राजनीतिकरण तब बहुत आगे बढ़ गया जब प्रधानमंत्री ने अयोध्या में राम मंदिर में प्राण प्रतिष्ठा की, जिसके लिए वह स्पष्ट रूप से योग्य नहीं हैं।

पुलवामा में सुरक्षा बलों से मुठभेड़ में मारा गया लश्कर का आतंकवादी

श्रीनगर। जम्मू-कश्मीर के पुलवामा जिले में गुरुवार को सुरक्षा बलों और आतंकवादियों के बीच मुठभेड़ में लश्कर-ए-तैयबा का एक आतंकवादी मारा गया। सूचना मिलने पर सुरक्षा बलों ने राजपुरा इलाके के फ्रेसीपुरा गांव में घेराबंदी कर तलाशी अभियान शुरू किया था। आतंकवादियों ने सुरक्षा बलों पर गोलीबारी शुरू कर दी, जिसके बाद जवानों ने जवाबी कार्रवाई की। मुठभेड़ में एक आतंकवादी मारा गया। मारे गये आतंकवादी की पहचान श्रीनगर निवासी दानिश शेख के रूप में की गई है।

उत्तर पश्चिम भारत में इस सप्ताहांत में बारिश, ओलावृष्टि की संभावना

नई दिल्ली। भारत मौसम विज्ञान विभाग ने गुरुवार को कहा कि लगातार दो पश्चिमी विक्षोभों और अरब सागर से आने वाली उच्च नमी के कारण इस सप्ताह के अंत में उत्तर पश्चिम भारत के पहाड़ों और मैदानी इलाकों में मध्यम बारिश होने की संभावना है। जम्मू कश्मीर, हिमाचल प्रदेश, उत्तराखंड, पंजाब, हरियाणा, राजस्थान और उत्तर प्रदेश में 13 से 15 बारिश, बिजली कड़कने, ओलावृष्टि होने और तेज हवाएं चलने की संभावना है। आईएमडी ने कहा कि चक्रवाती परिसंचरण के रूप में एक तीव्र पश्चिमी विक्षोभ मध्य और ऊपरी क्षोभमंडलीय पछुआ पवन के रूप में पश्चिम ईरान पर स्थित है।

गर्मी और लू से निपटने के लिए पीएम की बैठक: नई दिल्ली। गर्मी के महीनों में मौसम की स्थिति खराब होने के पूर्वानुमान के बीच प्रधानमंत्री की अध्यक्षता में लू से निपटने की तैयारियों की समीक्षा की। बैठक में आवश्यक दवाओं, तरल पदार्थ, आइस पैक, ओआरएस के संदर्भ में स्वास्थ्य क्षेत्र में तैयारियों की समीक्षा की गई।

भ्रष्टाचार के उदाहरण हैं नोटबंदी और चुनावी बॉण्ड

नई दिल्ली, एजेंसी

- पूर्व वित्त मंत्री यशवंत सिन्हा ने भाजपा को लिया आड़े हाथ, बोले- 400 से अधिक सीटें जीतना भाजपा के लिए सपना ही रहेगा

चुनावी बॉण्ड को बड़ा घोटाला और नोटबंदी को काले धन को सफेद में बदलने का तरीका करार देते हुए पूर्व वित्त मंत्री यशवंत सिन्हा ने आरोप लगाया कि भाजपा सरकार अपने भ्रष्ट कृत्यों पर गोपनीयता की चादर ढक देती है और उम्मीद करती है कि उनके बारे में कभी पता नहीं चलेगा।

सिन्हा ने लोकसभा चुनाव में भारतीय जनता पार्टी (भाजपा) के 400 से अधिक सीटें जीतने के दावे को खारिज करते हुए कहा कि विपक्षी गठबंधन 'इंडियन नेशनल डेवलपमेंटल इन्क्लूसिव अलायंस' (इंडी) की ताकत को कम आंका जा रहा है। सिन्हा (86) ने कहा कि वह राजनीति से संन्यास ले चुके हैं और वापसी की उनकी कोई योजना नहीं है, जबकि उनके पूर्व संसदीय क्षेत्र हजारीबाग से अनेक लोग उनसे इस बार चुनाव लड़ने का आग्रह कर चुके हैं। सिन्हा ने 2018 में भाजपा छोड़ दी थी। उन्होंने आरोप लगाया कि केंद्र में राजग सरकार लोकतांत्रिक संस्थाओं को कमजोर कर रही है। उन्होंने बुधवार को सोशल मीडिया मंच 'एक्स' पर लिखा था, यह सरकार तब तक ईमानदार है जब तक सत्ता में है। जैसे ही यह सत्ता से बाहर होगी तो भारत के लोगों को पता चलेगा कि यह अब तक की सबसे भ्रष्ट सरकार है। सिन्हा ने कहा कि नोटबंदी और चुनावी बॉण्ड इसके दो उदाहरण हैं। उन्होंने अपनी पोस्ट के बारे में पूछे जाने पर कहा कि मैंने खुद से काफी मंथन करने के बाद यह किया। और मुझे पता चला कि वे भ्रष्टाचार के कृत्यों के सामने आने से बच गए हैं जिन्हें सार्वजनिक रूप से सामने नहीं आने दिया गया है और इसका कारण है 'गोदी मीडिया'।

सिन्हा ने कहा कि किसी को इसकी फिक्र नहीं है। मैंने 2016 में नोटबंदी का उल्लेख किया था। अब हमें पता है कि नोटबंदी के बाद लगभग 100 प्रतिशत धन बैंकों में वापस आ गया। और मुझे एक भी ऐसे मामले, एक भी व्यक्ति या एक भी संस्था की जानकारी नहीं है जिस पर काला धन रखने के लिए मुकदमा चलाया गया हो।

दिल्ली कैपिटल्स की निगाहें सुधार पर, जीत की लय जारी रखना चाहेगी एलएसजी

लखनऊ, एजेंसी

दिल्ली कैपिटल्स की गेंदबाजी इकाई को शुक्रवार को इंडियन प्रीमियर लीग मुकाबले में फॉर्म में चल रही लखनऊ सुपर जायंट्स (एलएसजी) के खिलाफ बेहतर प्रदर्शन करना होगा क्योंकि प्रतिद्वंद्वी टीम प्रबल दावेदार के तौर पर मैदान में उतरेगी।

एलएसजी अंक तालिका में तीसरे स्थान पर चल रही है और सभी विभागों में अच्छा कर रही हैं, हालांकि 150 किमी प्रति घंटे की रफ्तार से गेंदबाजी करने वाले उसके तेज गेंदबाज मयंक यादव के पेट की चोट के कारण इस मैच में खेलने की उम्मीद नहीं है। इस 21 साल के खिलाड़ी ने गुजरात टाइटन्स के खिलाफ सिर्फ एक ओवर डाला था जिसक बाद वह मैदान से चले गये थे। यादव की अनुपस्थिति में एक और युवा तेज गेंदबाज यश ठाकुर ने जिम्मेदारी से खेलते हुए शानदार प्रदर्शन किया और पांच विकेट अपनी झोली में डाले। उनके अलावा नवीन उल हक, क्रुणाल पंड्या और लेग स्पिनर रवि बिश्नोई भी अच्छी गेंदबाजी कर रहे हैं। एलएसजी के पास क्विंटन डिकॉक और केएल राहुल के रूप में मजबूत सलामी जोड़ी मौजूद है। दक्षिण अफ्रीका के डिकॉक ने अभी तक दो अर्धशतकीय पारियां खेली हैं लेकिन कप्तान अभी तक अपनी शुरूआत को बड़े स्कोर में तब्दील नहीं कर सके हैं। निकोलस पूरन भी शानदार फॉर्म में हैं जो पारी के अंत में लखनऊ की टीम को बड़ा स्कोर बनाने में मदद कर रहे हैं। हालांकि एलएसजी के लिए सबसे बड़ी चिंता देवदत्त पडीक्कल की फॉर्म बनी हुई है जो अभी तक दहाई के अंक तक भी नहीं पहुंच सके हैं। वहीं मेहमान टीम के लिए ऐसा लगता है कि उसके पास 'प्लान बी' की कमी है जो कोलकाता नाइट राइडर्स के हाथों मिली 106 रन की हार से साफ दिखायी दिया। हाल में एक और जूझ रही टीम मुंबई इंडियंस से मिली हार के बाद दिल्ली कैपिटल्स -1.370 के खराब नेट रन रेट से अंक तालिका में निचले स्थान पर पहुंच गई। दिल्ली कैपिटल्स की सबसे बड़ी चिंता उसकी तेज गेंदबाजी इकाई है जिसमें जरा भी धार नहीं दिखती। अब एलएसजी के खिलाफ मैच में जिम्मेदारी फिर खलील अहमद और उम्रदराज ईशांत शर्मा पर होगी जो लगातार अच्छी गेंदबाजी नहीं कर पाये हैं। मुकेश कुमार के चोट से वापसी की उम्मीद है लेकिन वह भी अपने प्रदर्शन से धमाल नहीं कर पाये हैं। मध्यम गति के गेंदबाज सुमित कुमार और रसिक डार की गेंदबाजी पर डिकॉक, मार्कस स्टोइनिस और पूरन रनों का अंबार लगा सकते हैं। साथ ही तेज गेंदबाज एनरिच नॉर्किया चोट से वापसी के बाद धारदार गेंदबाजी नहीं कर सके हैं और चार मैच में उन्होंने 13.43 के इकोनोमी से रन लुटाये हैं। कप्तान ऋषभ पंत और ट्रिस्टन स्टब्स को छोड़ दें तो दिल्ली कैपिटल्स इस सत्र में अच्छी फॉर्म के लिये जूझती दिखी। पृथ्वी साव ने कुछ जरूरी रन जुटाये लेकिन उन्हें शीर्ष पर इससे बेहतर करने की जरूरत है। अभिषेक पोरेल को छोड़ दें तो किसी भी अनकैप्ड भारतीय खिलाड़ी ने अच्छा प्रदर्शन नहीं दिखाया है।

दिल्ली कैपिटल्स : ऋषभ पंत (कप्तान), डेविड वॉर्नर, पृथ्वी साव, स्वस्तिक चिकारा, यश ढुल, एनरिच नॉर्किया, ईशांत शर्मा, झाय रिचर्डसन, खलील अहमद, कुलदीप यादव, मुकेश कुमार, प्रवीण दुबे, रसिक डार, विकी ओस्तवाल, अक्षर पटेल, जैक फ्रेजर गुर्क, ललित यादव, मिचेल मार्श, सुमित कुमार, अभिषेक पोरेल, कुमार कुशाग्र, रिकी भुई, शाइ होप, ट्रिस्टन स्टब्स। **लखनऊ सुपर जाइंट्स :** केएल राहुल (कप्तान), क्विंटन डिकॉक, निकोलस पूरन, आयुष बदोनी, काइल मेयर्स, मार्कस स्टोइनिस, दीपक हुडा, देवदत्त पडिक्कल, रवि बिश्नोई, नवीन उल हक, क्रुणाल पंड्या, युद्धवीर सिंह, प्रेरक मांकड़, यश ठाकुर, अमित मिश्रा, शमर जोसेफ, मयंक यादव, मोहसिन खान, के गौतम, शिवम मावी, अर्शिन कुलकर्णी, एम सिद्धार्थ, एश्टन टर्नर, मैट हेनरी, मोहम्मद अरशद खान। **मैच शाम 7 .30 बजे शुरू होगा।**

ऑरेंज कैप

खिलाड़ी	मैच	रन
विराट कोहली (आरसीबी)	05	319
रियान पराग (राजस्थान)	05	261
शुभमन गिल (गुजरात)	06	255

पर्पल कैप

खिलाड़ी	मैच	विकेट
जसप्रीत बुमराह (मुंबई)	05	10
युजवेंद्र चहल (राजस्थान)	05	10
मुस्तफिजुर रहमान (चेन्नई)	04	09

खेल डायरी

आकांक्षा आरसी प्रो सीरीज स्क्वाश के क्वार्टरफाइनल में

नयी दिल्ली। शीर्ष वरीयता प्राप्त भारतीय खिलाड़ी आकांक्षा सौलंके ने अमेरिका के सेंट लुईस में चल रहे आरसी प्रो सीरीज स्क्वाश टूर्नामेंट के क्वार्टरफाइनल में प्रवेश किया। राष्ट्रीय खेलों की मौजूदा स्क्वाश चैम्पियन आकांक्षा ने बुधवार को दूसरे दौर में नार्वे की मैडेलिने हाईलैंड को 41 मिनट में 3-2 (13-15, 11-6, 9-11, 11-5, 11-6) से मात दी। उन्हें पहले दौर में बाई मिली थी। गोवा की इस खिलाड़ी का सामना अब 15,000 डॉलर पुरस्कार राशि की पीएसए चैलेंजर टूर प्रतियोगिता के क्वार्टरफाइनल में मिस्र की जाना स्वाफी से होगा।

रूने को एक सेट में हराने के बाद दूसरे दौर में हारे नागल

मोंटे कार्लो। भारत के सुमित नागल ने जबर्दस्त जुझारूपन दिखाते हुए मोंटे कार्लो मास्टर्स में दुनिया के सातवें नंबर के खिलाड़ी होल्गर रूने को एक सेट में हराया लेकिन वर्षाबाधित दूसरे दौर का मुकाबला हार गए। बारिश के कारण यह मुकाबला बुधवार को स्थगित हो गया था। नागल ने खेल बहाल होने पर रूने से दूसरा सेट छीन लिया लेकिन आखिरी सेट में दो बार सर्विस गंवा दी। भारतीय क्वालीफायर नागल दूसरे सेट में रूने से 1-2 से पीछे थे जब बारिश हुई। उन्होंने दो घंटे 11 मिनट तक चला मुकाबला 3-6, 6-3, 2-6 से गंवाया।

प्रज्ञानांनदा और विदित जीते, गुकेश ने बढ़त कायम रखी

टोरंटो। ग्रैंडमास्टर आर प्रज्ञानांनदा और विदित गुजराती ने कैंडिडेट्स शतरंज टूर्नामेंट में महत्वपूर्ण जीत हासिल की जबकि डी गुकेश ने छठे दौर में ड्रा से संयुक्त शीर्ष स्थान बरकरार रखा। प्रज्ञानानंदा ने अजरबैजान के निजात अबासोव पर जीत दर्ज की जबकि गुजराती ने फ्रांस के फिरोजा अलीरेजा को पराजित किया। गुकेश ने अमेरिका के हिकारू नाकामुरा से ड्रा खेला। अभी टूर्नामेंट में आठ दौर बचे हैं। 17 साल के गुकेश और इयान नेपोमनियाच्ची ने पुरुष वर्ग में चार चार अंक से संयुक्त बढ़त बनाये रखी है। फिडे के ध्वज के अंतर्गत खेल रहे रूस के नेपोमनियाच्ची ने अमेरिका के शीर्ष वरीय फैबियानो कारूआना से ड्रा खेला।

इंडियन सुपर लीग फाइनल चार मई को

मुंबई। इंडियन सुपर लीग 2023-24 सत्र का फाइनल चार मई को खेला जाएगा जबकि इस फुटबॉल लीग के प्ले ऑफ मुकाबले 19 अप्रैल से शुरू होंगे। टूर्नामेंट के आयोजकों ने गुरुवार को यह जानकारी दी। लीग के आयोजक फुटबॉल स्पोर्ट्स डेवलपमेंट लिमिटेड (एफएसडीएल) ने बताया कि फाइनल के स्थल की घोषणा जल्द की जाएगी। आईएसएल ने बयान में कहा, ''सत्र का फाइनल चार मई को होगा। फाइनल में जगह बनाने की जंग की शुरुआत 19 अप्रैल को प्ले ऑफ मुकाबलों के साथ होगी। सेमीफाइनल मुकाबले अपने और विरोधी के मैदान पर होने वाले मैचों के प्रारूप में खेले जाएंगे।''

एडम जम्पा ने आईपीएल से अपना नाम लिया वापस

मेलबर्न। ऑस्ट्रेलिया के तेज गेंदबाज एडम जम्पा ने थकान और जून में होने वाले टी-20 विश्वकप पर ध्यान केन्द्रित करने के लिए इंडियन प्रीमियर लीग (आईपीएल) 2024 से अपना नाम वापस ले लिया है। जम्पा ने राजस्थान रॉयल्स में शामिल होने की पूर्व संध्या पर आईपीएल से अपना नाम वापस ले लिया। वह पिछले साल ऑस्ट्रेलिया की एकदिवसीय विश्वकप जीत में एक प्रमुख गेंदबाज रहे थे। इसके बाद वह कुछ समय के लिए भारत के खिलाफ टी-20 सीरीज की शुरुआत के लिए रुके और फिर बीच में ही चले गए। उनके घरेलू सीज़न में मेलबर्न रेनेगेड्स के लिए बीबीएल शामिल थे। इसके बाद वेस्टइंडीज और न्यूजीलैंड के खिलाफ सफेद गेंद की शृंखला खेली।

उदित को रजत, अभिमन्यु और विकी को कांस्य

बिश्केक (किर्गिस्तान)। भारत के उदीयमान पहलवान उदित को पुरुष फ्रीस्टाइल 57 किग्रा के फाइनल में जापान के केंटो युमिया के हाथों 4-5 से पराजय के बाद रजत पदक से संतोष करना पड़ा। अभिमन्यु ने 70 किलो फ्रीस्टाइल में उजबेकिस्तान के बेजिजोन कुल्दाशेव को 6-5 से हराकर कांस्य पदक जीता जबकि विकी ने 97 किलो में किर्गिस्तान के आंद्रेइ रोमानोविच अरोनोव को 10-1 से मात दी। ट्रायल में बजरंग पूनिया को हराने वाले रोहित कुमार 65 किलो में जापान के मासानोसुके ओनो से 3-5 से हार गए। मौजूदा अंडर-20 एशियाई चैम्पियन उदित ने सुनिश्चित किया कि देश का इस वर्ग में रिकॉर्ड अच्छा रहे। भारत ने 57 किग्रा वर्ग में लगातार चार एशियाई खिताब जीते हैं जिसमें ओलंपिक रजत पदक विजेता रवि ने 2020, 2021 और 2022 में तथा अमन ने 2023 में स्वर्ण पदक अपने नाम किये। यह सीनियर स्तर पर उदित का दूसरा पदक होगा।

मुंबई इंडियंस की लगातार दूसरी जीत

आरसीबी को 7 विकेट से रौंदा, ईशान और सूर्यकुमार के अर्धशतक, बुमराह ने 5 विकेट झटके

जसप्रीत बुमराह

मुम्बई, एजेंसी

ईशान किशन 69 रन और सूर्यकुमार यादव के 52 रनों की अर्धशतकीय पारियों और उससे पहले जसप्रीत बुमराह के पांच विकेटों की बदौलत मुम्बई इंडियंस ने गुरुवार को इंडियन प्रीमियर लीग (आईपीएल) के 25वें मुकाबले में रॉयल चैंलेंजर्स बेंगलुरु को सात विकेट से हराकर लीग में अपनी दूसरी जीत दर्ज की है।

197 रनों के लक्ष्य का पीछा करने उतरी मुम्बई इंडियंस की ईशान किशन और रोहित शर्मा की सलामी जोड़ी ने पहले विकेट लिये 101 रनों की साझेदारी की। नौवें ओवर में आकाशदीप ने कोहली के हाथों ईशान किशन को कैच आउट कराया। ईशान ने सात चौके, पांच छक्के उड़ाते हुए 69 रन बनाए। 12वें ओवर में रोहित शर्मा को जेक्स ने आउट कर दिया। रोहित ने तीन चौके और तीन छक्के से 38 रन बनाये। सूर्यकुमार यादव ने पांच चौके और चार छक्के लगाकर 52 रन बनाए। कप्तान हार्दिक पंड्या 21 और तिलक वर्मा 16 रन बनाकर नाबाद रहे। मुम्बई ने 15.3 ओवर में तीन विकेट पर 199 रन बनाकर मुकाबला सात विकेट से जीत लिया।

अंकतालिका

टीम	मैच	जीत	हार	अंक	रन रेट
राजस्थान	5	4	1	8	+0.871
कोलकाता	4	3	1	6	+1.528
लखनऊ	4	3	1	6	+0.775
चेन्नई	5	3	2	6	+0.666
हैदराबाद	5	3	2	6	+0.344
गुजरात	6	3	3	6	-0.637
मुंबई	5	2	3	4	-0.073
पंजाब	5	2	3	4	-0.196
बेंगलुरु	6	1	5	2	-1.124
दिल्ली	5	1	4	2	-1.370

आकाश दीप, विजयकुमार वैशाख और विल जेक्स ने एक-एक बल्लेबाज को आउट किया। इससे पहले जसप्रीत बुमराह ने पांच विकेट पांच विकेट चटकाते हुए रॉयल चैंलेंजर्स को बड़ा स्कोर बनाने रोक दिया था। हालांकि कप्तान फाफ डुप्लेसी 61 रन, रजत पाटीदार की 50 रन और आखिरी ओवरों में दिनेश कार्तिक की नाबाद 53 रनों की तूफानी की पारियों के दम पर रॉयल चैंलेंजर्स बेंगलुरु ने मुम्बई इंडियंस को जीत के लिए 197 रनों लक्ष्य दिया था।

वानखेड़े स्टेडियम में मुम्बई इंडियंस के कप्तान हार्दिक ने टॉस जीतकर पहले गेंदबाजी का फैसला किया। बल्लेबाजी करने उतरी आरसीबी ने तीसरे ही ओवर में विराट कोहली तीन रन का विकेट गवां दिया। चौथे ओवर में विल जेक्स भी आठ रन बनाकर लौट गये। रजत पाटीदार ने तीन चौके और चार छक्के लगाते हुए 50 रन बनाये। डुप्लेसी ने चार चौके और तीन छक्के जड़ते हुए 61 रनों की पारी खेली। दिनेश कार्तिक ने पांच चौके और चार छक्के लगाते हुए नाबाद 53 रनों की पारी खेली।

बेंगलुरु 196/8 — 20 ओवर, अतिरिक्त : 10

बल्लेबाज	रन	गेंद	4/6
विराट कोहली का ईशान बो बुमराह	03	09	0/0
फाफ डु प्लेसी का डेविड बो बुमराह	61	40	4/3
विल जैक्स का डेविड बो मधवाल	08	06	2/0
रजत पाटीदार का ईशान बो कोएत्जी	50	26	3/4
ग्लेन मैक्सवेल पगबाधा बो गोपाल	00	04	0/0
दिनेश कार्तिक नाबाद	53	23	5/4
महिपाल लोमरोर पगबाधा बो बुमराह	00	01	0/0
सौरव चौहान का मधवाल बो बुमराह	09	08	1/0
विजय कुमार विशाख का नबी बो बुमराह	00	01	0/0
आकाश दीप नाबाद	02	02	0/0

गेंदबाजी : नबी 1-0-7-0, कोएत्जी 4-0-42-1, बुमराह 4-0-21-5, मधवाल 4-0-57-1, गोपाल 4-0-32-1, शेफर्ड 2-0-22-0, पंड्या 1-0-13-0

मुंबई 199/3 — 15.3 ओवर, अतिरिक्त : 3

बल्लेबाज	रन	गेंद	4/6
ईशान का कोहली बो आकाश दीप	69	34	7/5
रोहित शर्मा का टॉपली बो जैक्स	38	24	3/3
सूर्यकुमार का लोमरोर बो विशाक	52	19	5/4
हार्दिक पंड्या नाबाद	21	06	0/3
तिलक वर्मा नाबाद	16	10	3/0

गेंदबाजी : टॉपली 3-0-34-0, सिराज 3-0-37-0, आकाश दीप 3 .3-0-55-1, मैक्सवेल 1-0-17-0, विशाक 3-0-32-1, जैक्स 2-0-24-1

सूर्यकुमार यादव

ईशान किशन

अगले दो मैच नहीं खेल सकेंगे एलएसजी के मयंक

लखनऊ। लखनऊ सुपर जाइंट्स के तेज गेंदबाज मयंक यादव कूल्हे में जकड़न के कारण अगले दो मैच नहीं खेल सकेंगे। लखनऊ का सामना शुक्रवार को दिल्ली कैपिटल्स से होगा जिसके बाद 14 अप्रैल को कोलकाता में खेलना है। लखनऊ के कोच जस्टिन लैंगर ने उम्मीद जताई कि मयंक 19 अप्रैल को चेन्नई सुपर किंग्स के खिलाफ होने वाले मैच तक पूरी तरह से फिट हो जायेंगे। उन्होंने कहा, ''हमें उम्मीद है कि वह 19 अप्रैल तक फिट हो जायेगा। हम चाहते हैं कि वह हर मैच खेले। वह काफी मेहनत कर रहा है लेकिन कल का मैच नहीं खेल सकेगा।''

सिंधू और प्रणय हारे भारतीय चुनौती खत्म

निंगबो (चीन), एजेंसी

- चीन की हान युए से 18-21 21-13 17-21 से पराजित हुईं

दो बार की ओलंपिक पदक विजेता पीवी सिंधू और एच एस प्रणय के गुरुवार को यहां अपने प्री क्वार्टरफाइनल में बाहर होने से बैडमिंटन एशिया चैंपियनशिप में भारतीय चुनौती भी समाप्त हो गयी। पेरिस ओलंपिक से पहले फॉर्म में लौटने की कोशिश में जुटी सिंधू ने एक घंटे और नौ मिनट तक कड़ी चुनौती पेश की लेकिन अंत में छठी वरीयता प्राप्त चीन की हान युए से 18-21 21-13 17-21 से पराजित हो गयीं।

गुरुवार को मुकाबले से पहले युए के खिलाफ इस भारतीय का जीत का रिकॉर्ड 5-0 था। सातवीं वरीयता प्राप्त प्रणय को चीनी ताइपे के गैर वरीय लिन चुन यि से महज 43 मिनट में 18-21 11-21 से शिकस्त झेलनी पड़ी। भारतीयों के एक अन्य नतीजे में तनीषा क्रास्टो और अश्विनी पोनप्पा की युगल जोड़ी प्री क्वार्टरफाइनल में जापान की नामी मातसुयामा और चिहारू शिडा की तीसरी वरीय जोड़ी से 17-21 12-21 से पराजित हो गयीं। सिंधू ने पहले गेम में अनुभव का फायदा उठाते हुए 8-4 से बढ़त ले ली और इसे 14-8 तक बढ़ा दिया।

पेरिस ओलंपिक से पहले 90 मी. भाला फेंक सकता हूं: नीरज

नयी दिल्ली। ओलंपिक स्वर्ण पदक विजेता भाला फेंक एथलीट नीरज चोपड़ा पेरिस ओलंपिक से पहले 90 मीटर दूर भाला फेंकने का लक्ष्य बनाये हैं। चोपड़ा ने अपना 89.94 मीटर का सर्वश्रेष्ठ थ्रो 2022 स्टॉकहोम डायमंड लीग के दौरान फेंका था। ट्रेनिंग में वह 90 मीटर दूर भाला फेंक चुके हैं लेकिन प्रतियोगिता में वह अभी तक इसकी बराबरी नहीं कर पाये हैं। पेरिस में अपने ओलंपिक स्वर्ण पदक को बरकरार रखने का लक्ष्य बनाने वाले इस 26 साल के एथलीट ने गुरुवार को कहा, मैं पेरिस ओलंपिक से पहले 90 मीटर दूर भाला फेंकने का प्रयास करूंगा।

पीएम मोदी ने देश के शीर्ष 'गेमर्स' से किया संवाद

नयी दिल्ली, एजेंसी

प्रधानमंत्री नरेन्द्र मोदी ने 'गेमिंग' उद्योग से जुड़े विभिन्न मुद्दों पर भारत के कुछ शीर्ष 'गेमर्स' के साथ बातचीत की। भाजपा के सूचना व प्रौद्योगिकी विभाग के प्रमुख अमित मालवीय ने गुरुवार को यह जानकारी दी।

मालवीय ने 'एक्स' पर खिलाड़ियों के साथ प्रधानमंत्री की बातचीत का एक छोटा वीडियो साझा करते हुए कहा कि उन्होंने गेमिंग उद्योग में हो रहे नए क्रियाकलापों और कैसे मोदी सरकार ने भारत में गेमिंग उद्योग को बढ़ावा देने वाले गेमर्स की रचनात्मकता को मान्यता दी है पर चर्चा की। भाजपा नेता ने कहा कि उन्होंने गेमिंग उद्योग में महिलाओं की भागीदारी पर चर्चा करते हुए जुआ बनाम गेमिंग से संबंधित मुद्दों पर भी बातचीत की। मालवीय ने कहा, 'पीएम मोदी ने 'गेमिंग इंटरेक्शन' किया और इसमें तीर्थ मेहता, पायल धारे, अनिमेष अग्रवाल, अंशु बिष्ट, नमन माथुर, मिथिलेश पाटनकर, गणेश गंगाधर जैसे शीर्ष भारतीय गेमर्स के साथ पीसी और वीआर गेम्स खेले।' गेमिंग उद्योग में महिलाओं की भागीदारी पर चर्चा करते हुए जुआ बनाम गेमिंग से संबंधित मुद्दों पर भी उन्होंने चर्चा की।' मालवीय ने कहा, पूरी बातचीत जल्द सामने आएगी।

मिर्जापुर वेब सीरीज के लिए प्रशंसकों का प्यार बहुत गहरा है : रसिका दुग्गल

मुंबई, एजेंसी। लोकप्रिय वेब सीरीज ''मिर्जापुर'' के तीसरे सीजन का जल्द ही प्रीमियर होने वाला है और इसमें अहम किरदार निभाने वाली अभिनेत्री रसिका दुग्गल का कहना है कि सीरीज की टीम यह सुनिश्चित करने में कोई कसर नहीं छोड़ रही है कि प्रशंसकों के लिए इसका अनुभव बेहद शानदार रहे। सीरीज में बीना त्रिपाठी का किरदार निभाने वाली रसिका दुग्गल ने कहा कि वह इस लोकप्रिय सीरीज का हिस्सा बनकर काफी खुश हैं। रसिका दुग्गल ने ''पीटीआई-भाषा'' के साथ एक विशेष साक्षात्कार में कहा, ''''मिर्जापुर'' को प्रशंसकों की जो सराहना और समर्थन मिला है, वह बहुत ही शानदार है, मेरे जीवन में इसका खास स्थान है। इसके प्रशंसकों का इसके प्रति लगाव काफी गहरा है। मैं बहुत खुश हूं कि हमने तीसरा सीजन बनाया है और दर्शकों को जल्द ही यह देखने को मिलेगा। मैं उनके लिए बहुत उत्साहित हूं।'' रसिका ने कहा, ''मेरा मानना है कि ''मिर्जापुर'' के प्रशंसक इसलिए काफी अधिक हैं क्योंकि लोगों ने वास्तव में इसके किरदारों को पसंद किया और उनके प्रति एक प्रकार का जुड़ाव महसूस किया है। यह शो दिखावटीपन नहीं करता है। यह उन किरदारों के साथ लोगों के जुड़ाव के बारे में है। हम पहले ही ऐसा कर चुके हैं, और हम यह काम हर सीजन में करते हैं। हमने इस सीजन में भी अपनी सर्वश्रेष्ठ क्षमता से ऐसा ही किया है।'' अभिनेत्री ने कहा कि अली फजल द्वारा निभाया गया बंदूकधारी गैंगस्टर गुड्डू भैया सीरीज में उनका पसंदीदा किरदार है। रसिका ने यहां रेड लॉरी फिल्म महोत्सव के पहले संस्करण से इतर कहा, ''अली ने गुड्डू भैया का किरदार जिस तरह से निभाया, वह मुझे बेहद पसंद आया।''

अर्जुन कपूर को पसंद आया राजकुमार राव की फिल्म श्रीकांत का ट्रेलर

मुंबई, एजेंसी। बॉलीवुड अभिनेता अर्जुन कपूर को राजकुमार राव की आने वाली फिल्म 'श्रीकांत' का ट्रेलर बेहद पसंद आया है। टी-सीरीज़ फिल्म्स और चॉक एन चीज़ फिल्म्स के बैनर तले तुषार हीरानंदानी द्वारा निर्देशित फिल्म 'श्रीकांत' में राजकुमार राव की मुख्य भूमिका है। यह फिल्म इस साल अक्षय तृतीया के शुभ अवसर 10 मई को रिलीज़ होने के लिए तैयार है। इस फिल्म का ट्रेलर रिलीज हो गया है। अर्जुन कपूर को फिल्म 'श्रीकांत' का ट्रेलर बेहद पसंद आया है। उन्होंने इंस्टाग्राम पर राजकुमार राव की जमकर तारीफ की है। अर्जुन कपूर ने इंस्टाग्राम स्टोरी पर फिल्म ''श्रीकांत' का ट्रेलर शेयर करते हुए लिखा, यह देखना अद्भुत है कि आपके दोस्त हर फिल्म के साथ बेहतर काम करने की इच्छा रखते हैं। साथ ही अभिनय की सभी सीमाओं को पार करते रहते हैं।'' फिल्म की रिलीज का इंतजार कर रहा हूं। फिल्म श्रीकांत उद्योगपति श्रीकांत बोला की बायोपिक है, जिन्होंने अपनी दृश्यहीनता को अपने सपनों पर हावी नहीं होने दिया और बोलेंट इंडस्ट्रीज की स्थापना की। फिल्म 'श्रीकांत' में राजकुमार राव के अलावा अलाया एफ, ज्योतिका और शरद केलकर की भी अहम भूमिका है।

देवरा पार्ट 1 का नॉर्थ स्टेट्स में डिस्ट्रीब्यूशन करेंगे करण जौहर

मुंबई, एजेंसी। बॉलीवुड फिल्मकार करण जौहर, मैन ऑफ़ मासेस एनटीआर जूनियर की आने वाली फिल्म ''देवरा : पार्ट 1'' का डिस्ट्रीब्यूशन नॉर्थ स्टेटस में करेंगे। एनटीआर जूनियर की बहुप्रतीक्षित और सबसे महत्वाकांक्षी प्रोजेक्ट ''देवरा : भाग 1'' पर सभी की निगाहें टिकी हुई हैं, फैंस बेसब्री से फिल्म की रिलीज का इंतजार कर रहे हैं। इस फिल्म में एनटीआर जूनियर के साथ सैफ अली खान और जान्हवी कपूर प्रमुख भूमिकाओं में हैं। फिल्माकार करण जौहर भी अब इस फिल्म से जुड़ गए हैं। करण जौहर ने देवरा पार्ट 1 फिल्म के मेकर्स से हाथ मिलाया है। करण जौहर ने एक तस्वीर भी शेयर की है, जिसमें वह जूनियर एनटीआर और देवरा पार्ट 1 के मेकर्स के साथ नजर आ रहे हैं। करण जौहर ने फोटो को शेयर करते हुए उन्होंने कैप्शन में लिखा, बड़े तूफान के लिए खुद को तैयार कर लो, हमें इस बात का गर्व है कि इंडियन सिनेमा में मास फिल्म देवरा पार्ट 1 के मेकर्स से हमने नॉर्थ स्टेटस में डिस्ट्रीब्यूशन के लिए हाथ मिलाया है। फोटो में जूनियर एनटीआर, फिल्म डिस्ट्रीब्यूटर अनिल थडानी, प्रोड्यूसर अपूर्व मेहता और फिल्म के निर्देशक शिवा कोराताला दिखाई दे रहे हैं। कोराटाला शिवा द्वारा निर्देशित, ''देवारा'' दो भागों में प्रदर्शित होगी, जिसका पहला भाग 10 अक्टूबर, 2024 को रिलीज होगा। इस फिल्म का निर्माण युवासुधा आर्ट्स और एनटीआर आर्ट्स द्वारा किया गया है और इसे नंदमुरी कल्याण राम द्वारा प्रस्तुत किया गया है। फिल्म का संगीत अनिरुद्ध रविचंदर द्वारा दिया गया है, और छायांकन आर रत्नावेलु द्वारा किया गया है।

स्वामी-रुहेलखंड इंटरप्राइजेज के लिए मुद्रक एवं प्रकाशक शंभू दयाल वाजपेयी द्वारा अमृत विचार प्रकाशन, नवादा जोगियान, चक रोड, रोहिलखंड मेडिकल कॉलेज के सामने,बरेली,पिन कोड-243006 से मुद्रित एवं 932 कटरा चांद खां, भारत पेट्रोल पंप के सामने पीलीभीत बाईपास रोड बरेली (उ.प्र.) पिन कोड-243005 से प्रकाशित। **संपादक-शंभू दयाल वाजपेयी, कार्यकारी संपादक- नवीन गुप्ता*** 0581-4000222 (कार्यालय), ईमेल-amritvichar120@gmail.com, info@amritvichar.com, आर.एन.आई नं0-UPHIN/2019/78502, *इस अंक में प्रकाशित समाचार के चयन एवं संपादन हेतु पी.आर.बी. एक्ट की धारा 7 के अंतर्गत उत्तरदायी। (नोट-सभी विवादों का न्यायक्षेत्र बरेली होगा)।

एक नजर

भारत में नई राजदूत होंगी ब्रिटेन की लिंडी कैमरून

नई दिल्ली। ब्रिटेन ने लिंडी कैमरून को भारत में नया उच्चायुक्त नियुक्त किया है। कैमरून निवर्तमान एलेक्स एलिस का स्थान लेंगी। भारत में ब्रिटेन के दूतावास ने गुरुवार को बताया है कि, लिंडी कैमरून को एलेक्स एलिस के उत्तराधिकारी के रूप में भारत गणराज्य में ब्रिटेन का उच्चायुक्त नियुक्त किया गया है। एलिस को कोई अन्य राजनयिक जिम्मेदारी दी जाएगी। बयान में कहा गया है कि कैमरून इस महीने अपना कार्यभार संभालेंगी। कैमरून 2020 से ब्रिटेन के राष्ट्रीय साइबर सुरक्षा केंद्र की मुख्य कार्यकारी के रूप में कार्यरत हैं। इससे पहले लिंडी ब्रिटेन के उत्तरी आयरलैंड कार्यालय के महानिदेशक के रूप में भी कार्यरत थीं।

डब्ल्यूएफपी के कार्यकारी बोर्ड में फिर से चुना गया भारत

नई दिल्ली। भारत को संयुक्त राष्ट्र विश्व खाद्य कार्यक्रम (डब्ल्यूएफपी) के कार्यकारी बोर्ड में एक बार फिर चुना गया है। तीसरा कार्यकाल 2025-2027 का होगा। विदेश मंत्रालय प्रवक्ता रणधीर जायसवाल ने बताया कि भारत को संयुक्त राष्ट्र विश्व खाद्य कार्यक्रम (डब्ल्यूएफपी) के कार्यकारी बोर्ड में तीसरी बार चुना गया है। उन्होंने कहा- ये देश के लिए गर्व की बात है। बता दें, भारत को इससे पहले बोर्ड में पहली बार 2018 में और दूसरी बार 2022 में चुना गया था। भारत के बने रहने से डब्ल्यूएफपी में इसकी भागीदारी और मजबूत और गहरी होगी।

रूस के हमले से यूक्रेन का ऊर्जा संयंत्र तबाह, बिजली आपूर्ति ठप

कीव। रूस के एक बड़े मिसाइल और ड्रोन हमले में यूक्रेन के सबसे बड़े ऊर्जा संयंत्रों में से एक तबाह हो गया और साथ ही अन्य इमारतों को भी नुकसान पहुंचा है। अधिकारियों ने गुरुवार को बताया है कि, रूस ने ऊर्जा संयंत्रों को निशाना बनाकर हमला करने के लिए एक अभियान शुरू किया है, जिसके तहत ये कार्रवाई की गई। अधिकारियों ने बताया कि कीव, चर्कासी और जाइटॉमिर क्षेत्रों को बिजली की आपूर्ति करने वाले सबसे बड़े ऊर्जा संयंत्र ट्रिपिल्स्का पर कई बार हमला किया गया, जिससे ट्रांसफार्मर और जनरेटर नष्ट हो गए और संयंत्र में आग लग गई। यूक्रेन के राष्ट्रपति व्लोदिमिर जेलेंस्की ने टेलीग्राम पर बताया कि यूक्रेन पर रूस ने 40 से अधिक मिसाइल और करीब 40 ड्रोन दागे हैं।

बलूचिस्तान प्रांत में बस खाई में गिरी, 17 की मौत, 38 घायल

कराची। बलूचिस्तान प्रांतों के एक सीमावर्ती शहर के पास तीर्थयात्रियों से भरी एक बस गहरी खाई में गिर गई, जिससे कम से कम 17 लोगों की मौत हो गई और 38 अन्य घायल हो गए। पुलिस ने गुरुवार बताया है कि, तीर्थयात्री बलूचिस्तान के खुजदार जिले में सुदूर मुस्लिम सूफी दरगाह शाह नूरानी जा रहे थे, तभी हब शहर में उनकी बस खाई में गिर गई। सभी यात्री सिंध प्रांत के थट्टा शहर के रहने वाले थे। गृह मंत्री मोहसिन नकवी ने घटना पर संवेदना व्यक्त की और कहा कि ऐसा लगता है कि चालक ने एक मोड़ पर नियंत्रण खो दिया जिससे बस खाई में जा गिरी।

अब डायरेक्ट मैसेज में न्यूडिटी को धुंधला कर देगा इंस्टाग्राम

लंदन, एजेंसी

सोशल मीडिया मंच इंस्टाग्राम ने कहा कि वह युवा लोगों की सुरक्षा और यौन उत्पीड़न से निपटने के लिए नए उपाय कर रहा है, जिसमें एक ऐसी सुविधा भी शामिल है जो डायरेक्ट मैसेज (डीएम) में न्यूडिटी को खुद ही धुंधला कर देगी।

सोशल मीडिया मंच ने गुरुवार को कहा कि वह सेक्सुअल स्कैम और छवि दुरुपयोग से लड़ने और अपराधियों के लिए किशोरों से संपर्क करना कठिन बनाने के वास्ते अपने अभियान के तहत इन सुविधाओं का परीक्षण कर रहा है। मेटा स्वामित्व वाले फेसबुक और व्हाट्सएप पर कोई बदलाव नहीं किया जाएगा। इंस्टाग्राम ने कहा कि अपराधी अक्सर अंतरंग तस्वीरें मांगने के लिए सीधे संदेशों का उपयोग करते हैं। इसका मुकाबला करने के लिए, वह जल्द ही नग्नता संरक्षण सुविधा का परीक्षण शुरू करेगा।

ये होंगे बदलाव

यौन उत्पीड़न या सेक्सटॉर्शन में किसी व्यक्ति को स्पष्ट तस्वीरें ऑनलाइन भेजने के लिए राजी करना और फिर पीड़ित को पैसों के लिए या यौन संबंधों में शामिल नहीं होने पर तस्वीरों को सार्वजनिक करने की धमकी देना जैसे बदलाव करेगा। सोशल मीडिया कंपनियों को सुरक्षा को लेकर हमेशा आलोचना का सामना करना पड़ा है। बता दें, मार्क जुकरबर्ग ने अमेरिकी संसद के सीनेट की सुनवाई के दौरान इस तरह के दुर्व्यवहार के शिकार लोगों के माता-पिता से माफी मांगी थी।

ब्रिटेन में 12 भारतीय गिरफ्तार वीजा उल्लंघन का लगा आरोप

लंदन, एजेंसी। ब्रिटिश इमिग्रेशन अधिकारियों ने वीजा शर्तों के उल्लंघन के शक में की गई छापेमारी के दौरान 12 भारतीयों को पकड़ा। इसमें एक महिला भी शामिल है। वे अवैध रूप से गद्दे और केक फैक्ट्री में कार्य कर रहे थे।

बुधवार को ब्रिटेन के होम ऑफिस के एक बयान के मुताबिक, आव्रजन प्रवर्तन अधिकारी इंग्लैड के वेस्ट मिडलैंड्स क्षेत्र में खुफिया सूचना के बाद की गई कार्रवाई में पाया गया कि वहां अवैध रूप से काम हो रहा था। गृह कार्यालय के मुताबिक, वहां अवैध रूप से काम करने के संदेह में सात भारतीय नागरिकों को गिरफ्तार किया गया है। वहीं पास में स्थित एक केक फैक्ट्री से चार भारतीय नागरिकों को गिरफ्तार किया गया, उन्हें अपनी वीजा शर्तों का उल्लंघन करते हुए पाया गया। इसके बाद एक भारतीय महिला को एक निजी घर में आव्रजन अपराधों के लिए गिरफ्तार किया गया है। गृह कार्यालय के मुताबिक, दोपहर बाद भी मामले में आगे की कार्रवाई की गई। गृह कार्यालय की रिपोर्ट के मुताबिक, अधिकारियों ने कहा कि चार आरोपियों को ब्रिटेन से हटाने या भारत निर्वासन पर विचार होने तक हिरासत में लिया गया था, बाकी बचे आठ को शर्त पर जमानत दी गई। इस बीच, अगर यह साबित हो जाता है कि उन्होंने अपने कारखानों में अवैध श्रमिकों को नियुक्त किया है तो दोनों व्यवसायों को जुर्माने की कार्रवाई का सामना करना पड़ सकता है।

अंगारा-ए5 अंतरिक्ष रॉकेट प्रक्षेपण में रूस कामयाब

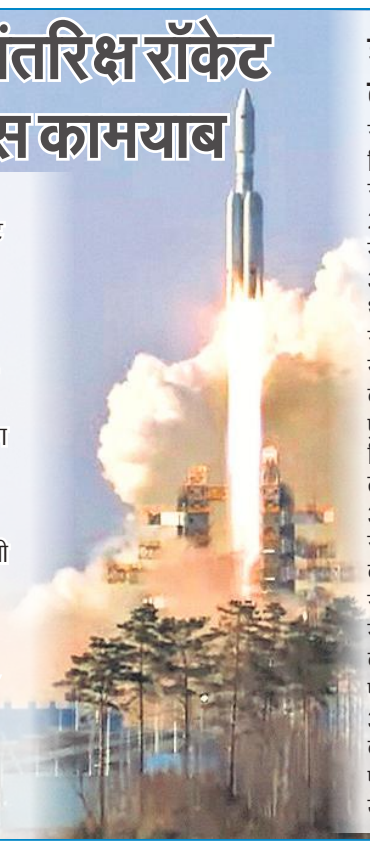

मॉस्को। रूस ने गुरुवार को पहली बार अपने अंगारा-ए5 अंतरिक्ष रॉकेट का परीक्षण किया। यह टेस्ट लॉन्च सुदूर पूर्व में वोस्तोचन कोस्मोड्रोम से किया गया। इससे पहले मंगलवार और बुधवार दोनों दिन अंगारा रॉकेट के दो प्रक्षेपण अंतिम समय में रद कर दिए गए थे। दरअसल, दबाव प्रणाली में खराबी और इंजन प्रक्षेपण-नियंत्रण प्रणाली में समस्या होने के कारण रॉकेट टेस्ट लॉन्च को रद कर दिया गया था। हालांकि, यह रूस का तीसरा परीक्षण जो सफल हुआ। रूसी अंतरिक्ष अधिकारियों के लिए आज यानी 11 अप्रैल का दिन भाग्यशाली रहा। परीक्षण से पहले रूस ने अपना कॉस्मोनॉट दिवस मनाया। दरअसल, 63 साल पहले सोवियत संघ के यूरी गगारिन बाहरी अंतरिक्ष में जाने वाले पहले व्यक्ति बने थे। इसी दिन को कॉस्मोनॉट दिवस कहा जाता है।

इस रॉकेट में छुपी हैं कई सारी खूबियां

रॉकेट लॉन्च करने वाले मिशन नियंत्रण ने बताया कि जैसे ही रॉकेट अंतरिक्ष में उड़ा, मिनटों में 25,000 किलोमीटर (15,500 मील) प्रति घंटे से अधिक तक आसमान की ऊंचाई में पहुंच गया था। रूस की अंतरिक्ष एजेंसी, रोस्कोस्मोस ने बताया कि रॉकेट ने सामान्य रूप से काम किया। बता दें कि 54.5 मीटर (178.81 फुट) का तीन चरणों वाला रॉकेट, जिसका वजन लगभग 773 टन है, लगभग 24.5 टन वजन अंतरिक्ष में ले जा सकता है। रूस ने 1991 में सोवियत संघ के टूटने के कुछ साल बाद एक रूसी-निर्मित लॉन्च वाहन के रूप में अंगारा परियोजना की शुरुआत की थी। बता दें कि पहली अंगारा-ए5 परीक्षण उड़ान 2014 में हुई और दूसरी 2020 में उत्तरी रूस के प्लेसेत्स्क से हुई। 2021 में एक आंशिक परीक्षण किया गया जो असफल रहा था।

चीन का बदला रुख, भारत के साथ सीमा पर शांति के परिंदे उड़ाने को तैयार

मोदी के बयान पर चीन ने दी प्रतिक्रिया, कहा- स्थिर संबंधों से होगी साझा हितों की पूर्ति

बीजिंग, एजेंसी

मजबूत और स्थिर संबंधों से चीन और भारत के साझा हितों की पूर्ति होगी। चीन की यह प्रतिक्रिया भारत के प्रधानमंत्री नरेंद्र मोदी के उस बयान के बाद आई है, जिसमें उन्होंने कहा था कि भारत के साथ चीन के संबंध पूरी दुनिया के लिए महत्वपूर्ण हैं। मोदी के बयान के बाद चीन के तेवर ढीले पड़ गए हैं, और अब चीन भी सीमा पर शांति के परिंदे उड़ाना चाहता है।

बता दें, प्रधानमंत्री मोदी ने यह भी कहा था कि दोनों देशों को मिलकर बातचीत के जरिए सीमा विवाद का तत्काल हल निकाला जाना चाहिए। अब चीन के विदेश मंत्रालय की प्रवक्ता माओ निंग ने कहा है कि चीन ने प्रधानमंत्री की टिप्पणियों पर गौर किया है। माओ ने आगे कहा कि अगर भारत और चीन के बीच मजबूत द्विपक्षीय संबंध होंगे, तो इससे दोनों देशों के साझा हितों की भी पूर्ति होगी।

चीन के विदेश मंत्रालय की प्रवक्ता माओ निंग ने सीमा विवाद पर कहा है कि भारत-चीन के बीच द्विपक्षीय संबंधों को ठीक से प्रबंधित कर उचित रूप से रखा जाना चाहिए। उन्होंने यह भी कहा कि दोनों देश राजनयिक और सैन्य माध्यमों से संपर्क में हैं।

बता दें कि गुरुवार को पीएम मोदी ने एक साक्षात्कार में कहा था कि भारत के लिए चीन के साथ मजबूत द्विपक्षीय संबंध महत्वपूर्ण हैं। माओ निंग ने उम्मीद जताई कि दोनों देश एक साथ मिलकर एक दिशा में काम करेंगे। उन्होंने कहा कि द्विपक्षीय संबंधों को नई ऊंचाइयों पर पहुंचाने से आपसी विश्वास बढ़ेगा, जिससे संवाद और सहयोग कायम रहेगा। मिंग ने यह भी कहा कि द्विपक्षीय संबंधों को मजबूती से आगे बढ़ाने के लिए मतभेदों का हल निकाला जाना जरूरी है।

सीमा पर हिंसक झड़प से दोनों देशों के बीच पैदा हुआ था गतिरोध

लिबरेशन आर्मी (पीएलए) पर देपसांग और डेमचोक इलाकों से सेना को हटाने का दबाव बनाया जा रहा है। भारत का कहना है कि जब तक सीमाओं की स्थिति सामान्य नहीं होती, तब तक चीन के साथ उसके संबंधों में सामान्य स्थिति की बहाली नहीं हो सकती।

5 मई 2020 को पूर्वी लद्दाख सीमा पर पैंगोंग त्सो क्षेत्र में हिंसक झड़प के बाद दोनों देशों के बीच गतिरोध पैदा हो गया था। इस गतिरोध को खत्म करने के लिए दोनों पक्षों के बीच अब तक कोर कमांडर स्तर की 21 दौर की वार्ता हो चुकी है। चीनी सेना के अनुसार दोनों पक्ष अब तक गलवान घाटी, पैंगोंग झील, हॉट स्प्रिंग्स और जियानान दबन से पीछे हटने पर सहमत हुए हैं। उधर भारत द्वारा पीपुल्स

पाकिस्तानी फौज ने पुलिस वालों को थाने में पीटा

इस्लामाबाद। पाकिस्तान के सैनिकों ने बुधवार को पंजाब प्रांत के बहावलनगर में पुलिस अधिकारियों पर हमला कर दिया। यळ घटना मदरीसा पुलिस स्टेशन की है। मीडिया रिपोर्ट्स के मुताबिक, पुलिस ने एक पाकिस्तानी सैनिक के भाई के पास से अवैध हथियारों का जखीरा जब्त किया था।

इसके बाद 7-8 गाड़ियों में बैठकर 40 से 50 सैनिक पुलिस थाने पहुंचे। इसके बाद उन्होंने छड़ी और राइफल के बट से पुलिस अधिकारियों की जमकर पिटाई की। सैनिकों ने स्टेशन हाउस ऑफिसर (एसएचओ) और स्टेशन इंचार्ज को भी मारा। अधिकारियों के शरीर पर जख्मों की तस्वीरें सोशल मीडिया पर वायरल हो रही हैं। सैनिकों के हमले में कई पुलिसकर्मी गंभीर रूप से घायल हुए हैं। सोशल मीडिया पर शेयर किए जा रहे वीडियो के हवाले से बताया गया है कि सैनिकों ने पुलिसकर्मियों से वीडियो रिकॉर्डर छीन लिए थे। इसके बाद उन्हें लॉक-अप में बंद करके मारा गया। पंजाब पुलिस ने कहा, घटना को बढ़ा-चढ़ाकर दिखाया जा रहा है। हमने इसकी जांच कराई है और दोनों संस्थानों ने शांतिपूर्ण तरह से मामले को सुलझा लिया है।

न्याय तंत्र को कमजोर कर रहे सोशल मीडिया मंच: सुप्रीम कोर्ट

- सोशल मीडिया के दुरुपयोग पर सुप्रीम कोर्ट ने जताई चिंता

नई दिल्ली,एजेंसी

लंबित और विचाराधीन मामलों पर सोशल मीडिया प्लेटफॉर्म पर जिस तरह से संदेश और लेख प्रसारित किए जा रहे हैं, उस पर सुप्रीम कोर्ट ने चिंता जताई है। न्यायमूर्ति अनिरुद्ध बोस और न्यायमूर्ति बेला त्रिवेदी की पीठ ने असम के विधायक करीम उद्दीन बरभुइया के खिलाफ अवमानना कार्रवाई शुरू करते हुए सोशल मीडिया के दुरुपयोग पर चिंता व्यक्त की है।

बता दें कि विधायक को शीर्ष अदालत में फैसले के लिए आरक्षित एक मामले के संबंध में भ्रामक फेसबुक पोस्ट के लिए अवमानना नोटिस जारी किया गया है। सुप्रीम कोर्ट ने कहा कि न्यायालय में लंबित मामलों के संबंध में सोशल मीडिया पर टिप्पणियां और लेख पोस्ट किए जा रहे हैं। शीर्ष अदालत ने कहा कि यह एक गंभीर चिंता का विषय है क्योंकि इस तरह से सोशल मीडिया का दुरुपयोग हो रहा है। अदालत ने टिप्पणी करते हुए कहा कि भले ही हमारे कंधे किसी भी दोष या आलोचना को सहन करने के लिए काफी चौड़े हैं, लेकिन अभिव्यक्ति की स्वतंत्रता के अधिकार की आड़ में सोशल मीडिया के माध्यम से न्यायालय में लंबित मामलों के संबंध में पोस्ट की जा रही हैं, जो न्यायपालिका को कमजोर करने की तरफ इशारा कर रहे हैं।

भ्रामक पोस्ट पर विधायक को अवमानना नोटिस

पीठ ने ऑल इंडिया यूनाइटेड डेमोक्रेटिक फ्रंट (एआईयूडीएफ) विधायक को अवमानना नोटिस जारी करते हुए कहा कि इस मामले को अधिक गंभीरता से लेने की आवश्यकता है। विधायक को कार्यवाही के दौरान कोर्ट में पेश होने का भी निर्देश दिया गया है। विधायक पर आरोप है कि उन्होंने शीर्ष अदालत में फैसले के लिए आरक्षित एक मामले के संबंध में भ्रामक फेसबुक पोस्ट की है। शीर्ष अदालत ने कहा है कि मामले को उचित पीठ के समक्ष सूचीबद्ध कर भारत क मुख्य न्यायाधीश के समक्ष रखा जाए।

अरबपति को धोखाधड़ी मामले में मौत की सजा

हनोई : वियतनाम की अरबपति ट्रूंग माय लैन को 44 अरब डॉलर की धोखाधड़ी के मामले में गुरुवार को मौत की सजा सुनाई गई। प्रमुख डेवलपर फर्म वान थिन्ह फाट की अध्यक्ष ट्रूंग माई लैन पर एक दशक से अधिक समय तक साइगॉन कमर्शियल बैंक (एससीबी) से नकदी ठगने का आरोपी ठहराया गया है। फैसले के वक्त 2,700 लोगों को गवाही देने के लिए बुलाया गया, जबकि इसमें 10 राज्य अभियोजक और लगभग 200 वकील शामिल थे। सबूत कुल छह टन वजन वाले 104 बक्सों में थे। बता दें, अक्टूबर 2022 में ट्रूंग को गिरफ्तार किया गया था। बुधवार को हनोई में स्टेट बैंक ऑफ वियतनाम के बाहर भारी पुलिस की मौजूदगी देखी गई, जो एक ऐसा स्थान है जो अतीत में विरोध प्रदर्शनों का केंद्र रहा है। अधिकारियों ने घोटाले से प्रभावित 42 हजार लोगों की पहचान की है, जिससे पूरे दक्षिण पूर्व एशियाई राष्ट्र में सदमे का सामना करना पड़ा था।

विश्व में साइबर अपराध के मामले में भारत दस नंबरी, शीर्ष पर रूस

नई दिल्ली, एजेंसी

दुनिया भर के साइबर अपराध विशेषज्ञों का सर्वेक्षण करने वाले शोध के अनुसार साइबर अपराध में रूस शीर्ष पर है। इस सूची में भारत 10वें स्थान पर है। शोधकर्ताओं की टीम ने 'विश्व साइबर अपराध सूचकांक' तैयार किया है।

रैंसमवेयर, क्रेडिट कार्ड चोरी सहित साइबर अपराध की विभिन्न श्रेणियों के अनुसार लगभग 100 देशों को रैंकिंग दी गई है। इस सूची में दूसरे स्थान पर यूक्रेन है। तीसरे स्थान पर चीन है। इसके बाद अमेरिका, नाइजीरिया और रोमानिया हैं। पीएलओएस वन जर्नल में प्रकाशित शोध के अनुसार, उत्तर कोरिया सातवें, ब्रिटेन आठवें और ब्राजील नौवें स्थान पर है। सर्वेक्षण के माध्यम से शोधकर्ताओं ने वर्चुअल दुनिया में अंजाम दिए जा रहे अपराधों के मामले में विभिन्न देशों के बारे में विशेषज्ञों की राय ली। इसके आधार पर यह रैंकिंग जारी की है। साइबर अपराध की जिन प्रमुख श्रेणियों की पहचान की गई है उनमें रैन्समवेयर सहित जबरन वसूली, हैकिंग, क्रेडिट कार्ड सहित डाटा की चोरी, अग्रिम शुल्क धोखाधड़ी, मनी लांड्रिंग शामिल हैं। लोगों को पहले भुगतान (एडवांस) के लिए कहकर सबसे अधिक ठगी की जाती है।

आरटीआई कानून के तहत चुनावी चंदे की जानकारी देने से एसबीआई ने किया इनकार

नई दिल्ली, एजेंसी। भारतीय स्टेट बैंक (एसबीआई) ने सूचना के अधिकार (आरटीआई) कानून के तहत चुनाव आयोग को दिए गए चुनावी बॉण्ड का ब्योरा देने से इनकार करते हुए दावा किया है कि यह व्यक्तिगत जानकारी है जिसे किसी जिम्मेदार हैसियत से रखा गया है। एसबीआई ने यह भी कहा कि इसके बावजूद चुनाव आयोग की वेबसाइट पर पब्लिक डोमेन मौजूद हैं।

चुनावी बॉण्ड योजना को असंवैधानिक और स्पष्ट रूप से मनमाना बताते हुए, सुप्रीम कोर्ट ने 15 फरवरी को एसबीआई को निर्देश दिया कि वह 12 अप्रैल, 2019 से खरीदे गए बॉण्ड का पूरा विवरण चुनाव आयोग को प्रस्तुत करे, आयोग से कहा गया था कि वह 13 मार्च तक अपनी वेबसाइट पर सूचना प्रकाशित करे। 12 मार्च को चुनाव आयोग को चुनावी बॉण्ड के विवरण का खुलासा करने का आदेश दिया। बैंक ने आरटीआई अधिनियम के तहत दिए गए दो छूट प्रावधानों का हवाला देते हुए जानकारी से इनकार किया, एक जिम्मेदार क्षमता में रखे गए रिकॉर्ड से संबंधित है और व्यक्तिगत जानकारी को रोकने की अनुमति देती है।

अमेरिका में भारतीय छात्रों की सुरक्षा के लिए एसटीएफ गठित

- भारतीय दूतावास ने छात्रों के लिए जारी की गाइडलाइन

वाशिंगटन, एजेंसी

अमेरिका में भारतीय छात्रों की सुरक्षा के लिए पहली बार दूतावास ने बड़े कदम उठाए हैं। संदिग्ध मौत के बढ़ते मामलों के बीच वाशिंगटन स्थित दूतावास ने स्पेशल टास्क फोर्स (एसटीएफ) बनाई है। साथ ही अमेरिका में रह रहे लगभग सात लाख भारतीय छात्रों के लिए सुरक्षा गाइडलाइन भी जारी की गई है।

दूतावास की एडवाइजरी के अनुसार भारतीय छात्र देर रात को संदिग्ध स्थानों पर जाने से बचें और जहां तक संभव हो ग्रुप में आवाजाही करें। किसी भी परेशानी में छात्र दूतावास के हेल्पलाइन नंबर पर कॉल कर सकते है। छात्रों को दूतावास की वेबसाइट पर रजिस्टर कराने के निर्देश भी दिए गए हैं, जिससे किसी भी इमरजेंसी में छात्रों को ट्रैक किया जा सके। दूतावास के एक वरिष्ठ अधिकारी ने कहा कि, इस साल 11 भारतीय छात्रों की संदिग्ध मौत की जांच अब दूतावास की देखरेख में होगी। इसके लिए दूतावास ने स्थानीय पुलिस के साथ समन्वय के लिए विशेष टीम बनाई है। सुरक्षा की दृष्टि से एक ऑनलाइन वेब पोर्टल भी लॉन्च किया है, इसमें भारतीय छात्र अपनी शिकायतों को अपलोड कर सकेंगे। भारतीय समुदाय के नेता अजय भूतोड़िया का कहना है कि छात्रों की सुरक्षा के लिए अमेरिका के अन्य छोटे शहरों में भी विशेष सेल बनाए जाएं।

शातिर ठग एप से दिए लोन की वसूली के लिए अश्लील फोटो की देते थे धमकी, नौ गिरफ्तार

गुरुग्राम। ऑनलाइन एप से लोगों को लोन देने के बाद उसे न चुका पाने पर पीड़ित की फोटो अश्लील बनाकर इंटरनेट मीडिया पर डालने की धमकी देकर वसूली करने वाले गिरोह का भंडाफोड़ किया गया है। गुरुग्राम के साइबर थाना पश्चिम पुलिस ने एक शिकायत के बाद कार्रवाई करते हुए गिरोह के नौ लोगों को गिरफ्तार किया। इनमे से एक आरोपित सिरसा, एक दिल्ली, एक गुरुग्राम, दो बिहार, दो उत्तर प्रदेश, एक राजस्थान और एक झारखंड का रहने वाला है।

एसीपी साइबर क्राइम प्रियांशु दीवान ने बताया कि एक महिला ने तीन अप्रैल को साइबर थाना पश्चिम में शिकायत दी थी कि उसने ऑनलाइन एप फिनसारा से तीन हजार रुपये का लोन लिया था। लोन समय पर न भर पाने के कारण लोन एप चलाने वाले लोगों ने फेसबुक पर इसकी अश्लील तस्वीर डालकर परेशान किया। थाना पुलिस ने केस दर्ज करने के बाद कार्रवाई करते हुए नौ आरोपियों को पकड़ा। जिनमें उत्तर प्रदेश के औरैया निवासी बृजेंद्र सिंह, आजमगढ़ निवासी अवनीश गिरी समेत अन्य राज्यों के नौ शामिल हैं।

विज्ञान मेलबर्न विश्वविद्यालय के वैज्ञानिकों ने हालिया शोध में किया खुलासा, बोले-रहस्य को समझने में शुरूआती कदम

मायावी डार्क मैटर का रहस्य उजागर करेंगे न्यूट्रॉन तारे

नैनीताल कार्यालय

अमृत विचार : ब्रह्मांड का सबसे बड़े हिस्से डार्क मैटर को लेकर वैज्ञानिकों का कहना है कि न्यूट्रॉन तारे ही मायावी डार्क मैटर के रहस्य को उजागर कर सकते हैं। मेलबर्न विश्वविद्यालय के वैज्ञानिकों के हालिया शोध में यह खुलासा किया गया है। यह शोध ब्रह्मांड के सबसे बड़े रहस्य को समझने में एक महत्वपूर्ण शुरूआती कदम है।

डार्क मैटर की खोज विज्ञान की सबसे महान खोजों में एक मानी जाती है। इस अदृश्य पदार्थ का हमारे ब्रह्मांड में 85 प्रतिशत हिस्सा है। फिर भी हम इसे देख नहीं पाते हैं। डार्क मैटर प्रकाश के साथ संपर्क नहीं करता है और ना ही यह प्रकाश को अवशोषित नहीं करता है। यह प्रकाश को प्रतिबिंबित भी नहीं करता है। यह प्रकाश उत्सर्जित भी नहीं कर पाता है। जिस कारण हमारी दूरबीनें इसे सीधे नहीं देख सकतीं। इसके बावजूद हम जानते हैं कि इसका बड़ा वजूद ब्रह्मांड में मौजूद है। सिर्फ गुरुत्वाकर्षण खिंचाव हमें बताता है कि यह मौजूद होना चाहिए। यह अजीबो गरीब पहेली है, जिसका हल वैज्ञानिकों के लिए सबसे बड़ी चुनौती है। डार्क मैटर को समझने के लिए नए शोध में बताया गया है कि न्यूट्रॉन तारे अलग-अलग होते हैं। वे इतने घने होते हैं कि डार्क मैटर कणों के तारे के साथ संपर्क करने की अधिक संभावना होती है। यदि डार्क मैटर कण तारे में न्यूट्रॉन से टकराते हैं, तो वे अपनी ऊर्जा खो देते हैं और कूछ समय बाद वहाँ काले पदार्थ का संचय होने लगते हैं। इसका पता पुराने व ठंडे न्यूट्रॉन सितारों के जरिए संभव है। इसे समझने के लिए ठंडे पड़ चुके न्यूट्रॉन तारों पर शोध किया जाना चाहिए। इस शोध मे डार्क मैटर पार्टिकल की गणना की गई। जिससे पता चला कि डार्क मैटर के कण आपस में टकराते हैं और ठंडे होकर नष्ट हो जाते हैं। इसके बाद इनकी ऊर्जा स्थानांतरित हो जाती है। बहरहाल न्यूट्रॉन तारों में इसका हल संभव नजर आता है।

डार्क मैटर का काल्पनिक चित्र।

कुछ ही दिनों में जमा हो जाती है अधिकांश ऊर्जा

मेलबर्न विश्वविद्यालय के प्रो. निकोल बेल ने इस शोध को लेकर कहा है कि नई गणना से पहली बार पता चला है कि न्यूट्रॉन तारों में अधिकांश ऊर्जा कुछ ही दिनों में जमा हो जाती है। डार्क मैटर को समझने के लिए यह एक कड़ी है। विज्ञान पत्रिका द जर्नल ऑफ कॉस्मोलॉजी एंड एस्ट्रोपार्टिकल फिजिक्स में यह शोध प्रकाशित हुआ है।

मई तक इजराइल जाएंगे 6 हजार भारतीय श्रमिक

तेल अवीव। इजराइल और हमास के बीच छह माह से युद्ध जारी है। ऐसे में इजराइल के निर्माण क्षेत्र में श्रमिकों की कमी हो गई है, जिस वजह से अप्रैल और मई में भारत से छह हजार मजदूर इजराइल जाएंगे। इजराइल सरकार ने बुधवार देर रात बयान जारी कर इसकी जानकारी दी है। इजराइल प्रधानमंत्री कार्यालय (पीएमओ), वित्त मंत्रालय और निर्माण और आवास मंत्रालय द्वारा चार्टर उड़ानों पर सब्सिडी देने के संयुक्त निर्णय के बाद श्रमिकों को एयर शटल से इजराइल लाने के फैसले पर मुहर लगी है।

बता दें, युद्ध के कारण देश में श्रमिकों की भारी कमी हो गई, जिस वजह से कई परियोजनाएं रुक गई। संकट को देखते हुए इजराइल सरकार ने यह कदम उठाया है। बता दें, कुछ दिन पहले भारतीय श्रमिकों को एक जत्था पहुंच चुका है।

थ्रिल की दुनिया में ले जाएगी वेब सीरीज फ्लैश

- ओटीटी प्लेटफॉर्म वॉचो एक्सक्लूसिव पर है उपलब्ध

अमृत विचार नेटवर्क

डिश टीवी इंडिया लिमिटेड के प्रमुख ओटीटी प्लेटफॉर्म वॉचो एक्सक्लूसिव, इस अप्रैल में अपनी नई रहस्यमय थ्रिलर सीरीज, 'फ्लैश' के साथ दर्शकों के मनोरंजन के लिए पूरी तरह तैयार है।

इस सीरीज में अंशुल पांडे, सागर कपूर और ख्वाहिश मुख्य भूमिकाओं में नजर आएंगे। शौर्य सिंह द्वारा निर्देशित, यह सीरीज एक पोर्ट्रेट फोटोग्राफर की मनोरंजक कहानी को उजागर करती है। यह मनोरंजक सीरीज विशेष रूप से 5 अप्रैल, 2024 से वॉचो एप पर उपलब्ध है। इस सीरीज की कहानी एक कुशल पोर्ट्रेट फोटोग्राफर वंश कुंद्रा के इर्द-गिर्द घूमती है, जो रहस्यमयी अक्षा चौहान के साथ अपने करियर के शिखर को चुनता है। धन मिलने के वादे से आकर्षित होकर, वंश उसके भव्य और एकांत पेंटहाउस में जाता है, लेकिन वहां उसे एक अशांत माहौल का सामना करना पड़ता है। जैसे-जैसे कहानी आगे बढ़ती है, अक्षा एक चौंकाने वाले परिवर्तन से गुजरती है, जिससे वंश की धारणा को चोट पहुंचती है। इसकी गहराई में पहुँचने पर, वंश को पता चलता है कि वह धोखे और रहस्रों से बुने एक पेचीदा जाल में फंस गया है। प्रत्येक एपिसोड के साथ, 'फ्लैश' इस उलझी हुई कहानी की परतें खोलता है, जिससे दर्शकों की सांसें थम जाती हैं और वे हर सवाल का उत्तर जानने के लिए उत्सुक होते हैं। यह मंच अपने दर्शकों के लिए और भी अधिक रोमांचक कॉन्टेंट प्रस्तुत करने के लिए प्रतिबद्ध है। डिश टीवी इंडिया लिमिटेड के कॉर्पोरेट मार्केटिंग प्रमुख सुखप्रीत सिंह ने कहा, वॉचो में, हम मानते हैं कि थ्रिलर्स एक स्थायी अपील रखते हैं, जो लिंग और उम्र की सीमाओं से परे है। फ्लैश' की रिलीज के साथ, हम अपनी पिछली थ्रिलर 'स्टेट वर्सेस आहूजा' की सफलता को आगे बढ़ाते हुए एक बार फिर दर्शकों को लुभाने के लिए तैयार हैं। अभिनेता अंशुल पांडे ने कहा, जब मैंने पहली बार 'फ्लैश' की स्क्रिप्ट पढ़ी, तो मैं तुरंत अपने किरदार वंश कुंद्रा से आकर्षित हो गया। मैंने आमतौर पर टीवी पर भूमिका निभाई है, लेकिन ओटीटी पर नया अनुभव होगा।

फायर टीवी स्टिक, डिश एसएमआरथब, डी2एच मैजिक, एंड्रॉइड व आईओएस स्मार्टफोन सहित कई डिवाइसेस पर या www.watcho.com पर देखिए