बैशाख कृष्ण पक्ष द्वितीया
विक्रम संवत 2081

लखनऊ, बरेली, मुरादाबाद, हल्द्वानी, अयोध्या व कानपुर से प्रकाशित

गुरुवार, 25 अप्रैल 2024
वर्ष-34, अंक-88, पृष्ठ-16
2 राज्य, 6 संस्करण
मूल्य- 5 रुपये

अमृत विचार

लखनऊ

एक सम्पूर्ण अखबार

www.amritvichar.com

ब्रॉउन इवार्फ के मीथेन की आश्चर्यजनक खोज 16

किंग में डॉन का किरदार निभाएंगे शाहरूख 15

एक नजर

बांदीपोरा में आतंकवादियों से मुठभेड़, दो जवान घायल

श्रीनगर। जम्मू-कश्मीर के बांदीपोरा जिले में आतंकवादियों के साथ मुठभेड़ में दो सैनिक घायल हो गए। आतंकवादियों का पता लगाने के लिए बांदीपोरा के अरागाम के रेन्जी वन क्षेत्र में बड़े पैमाने पर तलाश अभियान जारी है। बुधवार तड़के सुरक्षा बलों और आतंकवादियों के बीच गोलीबारी हुई थी। शुरुआती गोलीबारी में दो सैनिक घायल हो गए और उनकी हालत स्थिर बताई जा रही है। आतंकवादियों को इलाके से फरार होने से रोकने के लिए हवाई निगरानी के लिए आज सुबह से हेलीकॉप्टर और ड्रोन को भी सेवा में लगाया गया है। सेना ने कहा कि इलाके में आतंकवादियों की मौजूदगी के बारे में एजेंसियों की विशेष खुफिया जानकारी के आधार पर रविवार को एक संयुक्त अभियान शुरू किया गया था।

पीआईटी एनडीपीएस एक्ट में किया गिरफ्तार

हल्द्वानी। राजधानी में सक्रिय एक आदतन नशा तस्कर को देहरादून पुलिस ने पीआईटी एनडीपीएस एक्ट के तहत पहली बार जेल भेजने की कार्रवाई की है। पुलिस ने मामले की रिपोर्ट गृह सचिव को भेजी तो उन्होंने आरोपी को पांच सप्ताह के लिए जेल में बंद करने के निर्देश दिए। एसएसपी अजय सिंह ने बताया कि रायपुर थाने में एसओ कुंदन राम के नेतृत्व में एक टीम का गठन नशा तस्करों के खिलाफ किया गया। सक्रिय नशा तस्करों को चिह्नित किया गया। इसमें तस्कर अमरकांत उर्फ डोला के बारे में पता चला कि वह अब भी छोटे-छोटे बच्चों के माध्यम से स्मैक व अन्य नशीले पदार्थों की तस्करी करता है। उसके खिलाफ नशा तस्करी के तीन मुकदमे दर्ज हैं।

चुनावी भाषण के दौरान नितिन गडकरी बेहोश

यवतमाल। भाजपा नेता व केंद्रीय मंत्री नितिन गडकरी पूर्वी महाराष्ट्र के यवतमाल जिले में एक चुनावी रैली में भाषण के दौरान बेहोश हो गये। वह पुसाद में चुनाव प्रचार कर रहे थे, जो यवतमाल-वाशिम लोकसभा क्षेत्र के अंतर्गत आता है। गडकरी जैसे ही बेहोश हुए उनके साथ मौजूद सुरक्षाकर्मी उन्हें मंच से बाहर ले गए। हालांकि, केंद्रीय मंत्री कुछ मिनट बाद ठीक हो गए और उन्होंने अपना भाषण पूरा किया। गडकरी (66) ने ''एक्स'' पर इस घटना की जानकारी देते हुए एक पोस्ट में कहा महाराष्ट्र के पुसाद में एक चुनावी रैली में गर्मी के कारण बेचैनी महसूस हुई। लेकिन अब मैं पूरी तरह ठीक हूं और अगली रैली में हिस्सा लेने के लिए वरुड जा रहा हूं।

दूसरे चरण की 88 सीटों पर मतदान कल

- 89 सामान्य पर्यवेक्षक, 53 पुलिस पर्यवेक्षक तैनात

नई दिल्ली, एजेंसी

लोकसभा चुनाव के दूसरे चरण का प्रचार अभियान बुधवार शाम थम गया। इस चरण में 12 राज्यों और केंद्र शासित प्रदेशों की 88 सीटों पर शुक्रवार को मतदान होगा।

निर्वाचन आयोग के पूर्व निर्धारित कार्यक्रम के अनुसार दूसरे चरण में मध्य प्रदेश की बैतूल सीट पर भी चुनाव होना था, लेकिन बसपा उम्मीदवार के निधन के बाद अब इस सीट पर चुनाव 7 मई को तीसरे चरण में होगा। इन सीटों पर कुल 1206 प्रत्याशी चुनावी मैदान में भाग्य आजमा रहे हैं। मत सुबह सात बजे से शाम छह बजे तक डाले जायेंगे और मतगणना चार जून को होगी। निर्वाचन आयोग के अनुसार इस चरण के लिये 89 सामान्य पर्यवेक्षक, 53 पुलिस पर्यवेक्षक और 109 व्यय पर्यवेक्षक तैनात किये गये हैं। प्रचार के अंतिम दिन प्रधानमंत्री नरेन्द्र मोदी और गृह मंत्री अमित शाह ने भाजपा की जीत की संभावनाओं को मजबूत करने के लिये कई रैली और रोड शो किये। भाजपा अध्यक्ष जेपी नड्डा, केंद्रीय मंत्री और गोवा के मुख्यमंत्री प्रमोद सावंत ने भी प्रचार किया। वरिष्ठ भाजपा नेता एवं कर्नाटक के पूर्व मुख्यमंत्री बी एस येदियुरप्पा तथा पार्टी के प्रदेश अध्यक्ष विजयेंद्र येदियुरप्पा ने जमकर चुनाव प्रचार किया।

इन राज्यों की इतनी सीटों पर होगा मतदान

इस चरण में केरल की 20, कर्नाटक की 14, राजस्थान की 13, महाराष्ट्र और उत्तर प्रदेश की आठ- आठ, मध्य प्रदेश की छह, असम और बिहार की पांच-पांच, छत्तीसगढ़ और पश्चिम बंगाल की तीन-तीन और जम्मू-कश्मीर, मणिपुर तथा त्रिपुरा की एक-एक सीट पर मतदान होगा।

उप्र में 81 पुरुष व 10 महिला प्रत्याशी चुनाव मैदान में

लखनऊ। प्रदेश में दूसरे चरण की आठ सीटों पर कुल 91 प्रत्याशी चुनाव मैदान में हैं, जिसमें 81 पुरुष व 10 महिला प्रत्याशी हैं। कुल 1,67,77,198 मतदाता मतदान करेंगे। मुख्य निर्वाचन अधिकारी नवदीप रिणवा ने बताया कि इस चरण में 90,26,051 पुरुष मतदाता, 77,50,356 महिला मतदाता व 791 थर्ड जेंडर हैं। सभी सीटों अमरोहा, मेरठ, बागपत, गाजियाबाद, गौतमबुद्धनगर, बुलंदशहर, अलीगढ़ व मथुरा में मतदान के लिए तैयारियां शुरू हो गई हैं। पोलिंग पार्टियों को रवाना होने के निर्देश दिये गये हैं। मतदान के दौरान मतदाताओं को गर्मी व लू से बचाने के लिए पुख्ता इंतजाम किये गये हैं। मतदान केंद्रों पर समुचित सुरक्षा बलों की तैनाती की जाएगी। उन्होंने बताया कि मतदाता पहचान पत्र के लिए 12 विकल्पों का प्रयोग भी कर सकेंगे।

देश में शरिया कानून और तालिबानी बर्बरता चाहती है कांग्रेस : योगी

कांग्रेस पर जमकर बरसे योगी, इंडी गठबंधन की नियत पर उठाए सवाल

राज्य ब्यूरो, लखनऊ

अमृत विचार : मुख्यमंत्री योगी आदित्यनाथ ने बुधवार को कांग्रेस और इंडी गठबंधन की नीयत पर सवाल उठाए। योगी ने कहा कि कांग्रेस को देश की कीमत पर येन केन प्रकारेण सत्ता चाहिए। वह महिलाओं पर बर्बर अत्याचार करने वाले तालिबानी प्रवृत्ति को भारत में लागू करना चाहती है। ये लोग तीन तलाक का समर्थन करते हैं।

मुख्यमंत्री बुधवार को भाजपा प्रदेश कार्यालय में आमंत्रित मीडिया के सामने अपनी बात रख रहे थे। इससे पहले उन्होंने पार्टी कार्यालय में मीडिया सेंटर की शुरुआत भी की। योगी ने यहां कहा, कांग्रेस के घोषणापत्र में आधी आबादी के अपमान के इरादे साफ दिखाई देते हैं। ये देश की सुरक्षा, संप्रभुता से जुड़े महत्वपूर्ण मुद्दे हैं, जिसमें कांग्रेस की मंशा स्पष्ट उजागर होती है। उन्होंने यह भी कहा कि इनकी मंशा एससी, एसटी और ओबीसी के आरक्षण में डकैती डालने की है। मुख्यमंत्री योगी आदित्यनाथ ने कहा कि यूपीए सरकार अपने शासनकाल में पूर्व चीफ जस्टिस एवं कांग्रेस सांसद रंगनाथ मिश्रा कमीशन सिफारिशों को लागू करना चाहती थी। रंगनाथ मिश्रा कमीशन के तहत ओबीसी को मिलने वाले 27 प्रतिशत आरक्षण में छह प्रतिशत अल्पसंख्यक समुदाय को देने की बात है।

मीडिया से रूबरू

- कांग्रेस की मंशा एससी, एसटी, ओबीसी के आरक्षण में कटौती कर अल्पसंख्यकों को देने की
- मुख्यमंत्री ने कहा-कांग्रेस पार्टी के घोषणापत्र में दिखाई दिए आधी आबादी के अपमान के इरादे

मुख्यमंत्री के अनुसार कांग्रेस की मंशा एससी, एसटी के अधिकारों में भी घुसपैठ करने की है। इसका सबसे बड़ा उदाहरण यूपीए सरकार में आई सच्चर कमेटी की रिपोर्ट है, जिसे भाजपा के भारी विरोध के कारण उन्हें वापस लेना पड़ा था। उन्होंने कहा कि कांग्रेस अपने घोषणापत्र में संपत्ति का सर्वे कराने की बात कर रही है। वे लोग उसके बाद संपत्ति का अपने अनुसार बंदरबांट करेंगे। यूपीए सरकार के तत्कालीन प्रधानमंत्री मनमोहन सिंह ने इस बात का उल्लेख भी किया था कि देश के संसाधनों पर पहला हक मुसलमानों का है। मुख्यमंत्री ने कहा कि भाजपा ने देश में चार जातियों की बात की है, गरीब, किसान, युवा और महिला। इसमें किसी जाति, मत-मजहब की बात नहीं है। इस मौके पर प्रदेश अध्यक्ष भूपेन्द्र सिंह चौधरी, मंत्री असीम अरुण, मीडिया प्रभारी मनीष दीक्षित, महामंत्री अनूप गुप्ता, हरीश श्रीवास्तव, हिमांशु दुबे सहित अन्य पार्टीजन मौजूद रहे।

डीसीएम-ट्रक की टक्कर में 4 की मौत

- एक अन्य हादसे में कार पलटने से तीन की थमीं सांसें

कानपुर देहात : दो थाना क्षेत्रों में हुए सड़क हादसों में सात लोगों की मौत हो गई। कानपुर नगर के घाटमपुर कस्बा निवासी राहुल (18), सुलखान (55), रामबाबू (27) और बिधनू थाना क्षेत्र के छत्तापुरवा गांव निवासी अजय (42) अलग-अलग राज्यों में जाकर चप्पल की बिक्री करते थे। मंगलवार रात अपने गांव आ रहे थे। देर रात वह पुखरायां से एक डीसीएम में बैठे। मुगल रोड पर मूसानगर थाना क्षेत्र के अकबराबाद गांव के समीप डीसीएम तेज रफ्तार ट्रक से टकरा गई। इससे सभी उसी में फंस गए। डीसीएम के अंदर फंसे मजदूरों व चालक को बाहर निकालकर पुखरायां सीएचसी भेजा। जहां सुलखान व अजय को मृत घोषित कर दिया। इलाज के दौरान रामबाबू की भी मौत गई।

इसी क्रम में गजनेर थाना क्षेत्र के जरैला गांव निवासी राकेश की बारात जनपद हमीरपुर के कदौरा गई थी। रात में भोगनीपुर कोतवाली क्षेत्र के जरैलापुर गांव के पास चालक को झपकी आने से कार अनियंत्रित होकर खड्डे में जा गिरी। जिसमे रघुनाथ (35) कुंवर लाल (75) व छोटेलाल (48) की मौके पर मौत हो गई अन्य घायलों का ईलाज चल रहा है।

दो बच्चों को यमुना में फेंक खुद भी कूदी मां

संवाददाता, कमासिन (बांदा)

- पुलिस ने गोताखोरों की मदद से तीनों के शव को निकाला
- पति से झगड़ने के बाद महिला ने उठाया आत्मघाती कदम

अमृत विचार : पति से झगड़कर एक महिला ने बुधवार की शाम पुल के ऊपर से पहले बेटी, फिर बेटे को यमुना नदी में फेंक दिया और फिर खुद पुल से नदी में छलांग लगा दी। गोताखोरों ने कड़ी मशक्कत के बाद तीनों की लाशें बरामद कर ली हैं। पुलिस पूरे मामले की छानबीन कर रही है।

कमासिन थाना क्षेत्र के दादौं गांव निवासी राजेश निषाद अपनी पत्नी मंटू देवी (26) के साथ मंगलवार को फतेहपुर जनपद के किशनपुर क्षेत्र के एक भट्ठे से वापस घर आया था। राजेश टीबी का मरीज है। बुधवार सुबह वह दवा लेने के लिए सीएचसी गया था। दोपहर में दवा लेकर घर वापस पहुंचा। पत्नी मंटू ने कुछ देर बाद ही ईंट पथाई के लिए भट्ठा चलने की जिद पकड़ ली। इसी बात को लेकर पति-पत्नी में विवाद शुरू हो गया।

राजेश ने पत्नी को समझाते हुए धूप कम होने पर चलने की बात कही, लेकिन पत्नी अपनी जिद पर अड़ी रही। इसके बाद राजेश खाना खाकर लेट गया। मंटू नाराज होकर बेटी काजल (5) और पुत्र दीपक (3) को साथ लेकर पैदल ही निकल गई। शाम को दादौं-किशनपुर घाट के पक्के पुल पर पहुंचकर पहले बेटी काजल और फिर पुत्र दीपक को यमुना नदी में फेंक दिया। इसके बाद खुद पुल से छलांग लगा दी।

प्रत्यक्षदर्शियों ने फौरन दांदौ पुलिस चौकी को सूचना दी। चौकी इंचार्ज नरेंद्र कुमार ने फोर्स के साथ पहुंचे और मल्लाहों व गोताखोरों की मदद से तीनों के शवों को बरामद कर लिया।

घटना की खबर मिलते ही बबेरू सीओ राजवीर सिंह, प्रभारी निरीक्षक ऋषिदेव सिंह और फतेहपुर के किशनपुर थाने की पुलिस भी मौके पर पहुंच गई। प्रभारी निरीक्षक ऋषि देव सिंह ने बताया कि पति-पत्नी के बीच झगड़े के बाद मंटू देवी ने ऐसा आत्मघाती कदम उठाया है।

तुलसियानी ग्रुप के 10 ठिकानों पर ईडी का छापा

राज्य ब्यूरो, लखनऊ

- ईडी ने लखनऊ, प्रयागराज, नोएडा, दिल्ली और गुरुग्राम के ठिकानों पर छापा मारा
- निवेशकों का 30 करोड़ हड़पने के आरोप में दर्ज है एफआईआर

अमृत विचार। प्रवर्तन निदेशालय (ईडी) ने रियल एस्टेट कंपनी तुलसियानी ग्रुप के प्रयागराज, लखनऊ, दिल्ली और नोएडा स्थित ठिकानों पर बुधवार को छापेमारी की। ग्रुप पर निवेशकों और बैंक के करोड़ों रुपए हड़पने का आरोप है। ईडी ने दिसंबर 2023 में कंपनी के खिलाफ मनी लांड्रिंग के तहत केस दर्ज किया था। छापेमारी के दौरान क्या-क्या मिला यह अभी स्पष्ट नहीं है, हालांकि सूत्रों के मुताबिक टीम ने कई दस्तावेजों को अपने हाथों में लिया है।

गौरतलब हो कि तुलसियानी ग्रुप के खिलाफ दर्जनों निवेशकों ने करीब 30 करोड़ रुपये डकारने के मामले में एफआईआर दर्ज करा रखा है। वहीं, पंजाब नेशनल बैंक ने भी तुलसियानी ग्रुप पर कर्ज हड़पने के आरोप में एफआईआर भी दर्ज करा रखा है। ग्रुप ने फर्जी दस्तावेज लगाकर बैंक से 4.63 करोड़ का कर्ज लिया था। बैंक मैनेजर की शिकायत पर ग्रुप के निदेशक महेश तुलसियानी, अनिल कुमार तुलसियानी और अन्य पूर्व निदेशकों पर हजरतगंज थाने में मुकदमा दर्ज हुआ था। पुलिस उक्त आरोपियों को गिरफ्तार कर जेल भी भेज चुकी है। बता दें कि फिल्म अभिनेता शाहरुख खान की पत्नी भी बतौर ब्रांड एंबेस्डर तुलसियानी ग्रुप से जुड़ी थी।

विधायक के कार्यालय भी पहुंची ईडी टीम

अमृत विचार, लखनऊ : भाजपा से हरैया विधायक अजय सिंह के गोमती नगर विस्तार स्थित कार्यालय में भी प्रवर्तन निदेशालय की टीम पहुंची। इस प्रकरण पर अजय सिंह ने मीडिया को बयान देते हुए कहा कि टीम जांच कर ले उसके बाद जो भी वह प्रश्न करेगी हम जवाब देने को तैयार हैं। प्रवर्तन निदेशालय के अफसरों ने मुझसे अभी तक कोई बात नहीं की है। हमारा कार्यालय बंद है, लेकिन कार्मिक वहां पर खड़े हैं। मैं चुनाव प्रचार में व्यस्त हूं।

सोना तस्करी गिरोह का भंडाफोड़, 10.48 करोड़ का सामान जब्त, चार गिरफ्तार

मुंबई। राजस्व खुफिया निदेशालय (डीआरआई) ने सोने की तस्करी करने वाले एक गिरोह का मुंबई में भंडाफोड़ किया है और 10.48 करोड़ रुपये मूल्य की बहुमूल्य धातु, नकदी और अन्य कीमती सामान जब्त किए हैं। डीआरआई के एक अधिकारी ने बुधवार को यह जानकारी दी। अधिकारी ने बताया कि सोमवार को दक्षिण मुंबई में उस जगह तलाशी अभियान चलाया गया, जहां सोना को पिघलाने का काम किया जाता है और यहां से दो अफ्रीकी नागरिक सहित चार लोगों को गिरफ्तार किया गया। अधिकारी ने एक बयान में बताया कि डीआरआई को सूचना मिली थी कि मुंबई अंतरराष्ट्रीय हवाई अड्डे के माध्यम से अफ्रीका से तस्करी कर लाये गए सोने से विदेशी मुद्रण हटाने के लिए यहां झवेरी बाजार में पिघलाया जा रहा है और फिर इसे स्थानीय बाजार में भेजा जा रहा है। इस जगह की तलाशी के दौरान अधिकारियों ने 9.31 किलोग्राम सोना और 16.66 किलोग्राम चांदी जब्त की।

कोटक महिंद्रा बैंक को ऑनलाइन ग्राहक जोड़ने और क्रेडिट कार्ड जारी करने पर रोक

मुंबई, एजेंसी

भारतीय रिजर्व बैंक ने बुधवार को निजी क्षेत्र के कोटक महिंद्रा बैंक को तत्काल प्रभाव से अपने ऑनलाइन और मोबाइल बैंकिंग चैनलों के माध्यम से नए ग्राहकों को जोड़ने और नए क्रेडिट कार्ड जारी करने से रोक दिया।

रिजर्व बैंक ने कोटक महिंद्रा बैंक लिमिटेड के खिलाफ पर्यवेक्षी कार्रवाई को लेकर जारी बयान में कहा कि बैंक अपने क्रेडिट कार्ड ग्राहकों सहित अपने मौजूदा ग्राहकों को सेवाएँ प्रदान करना जारी रखेगा। वर्ष 2022 और 2023 के लिए रिज़र्व बैंक की बैंक की आईटी जांच से उत्पन्न महत्वपूर्ण चिंताओं और इन चिंताओं को व्यापक और समय पर ढंग से निपटान करने में बैंक की ओर से लगातार विफलता के आधार पर ये कार्रवाई की गयी है।

- अनियमितताओं के चलते रिजर्व बैंक ने लिया निर्णय

आईटी इन्वेंट्री प्रबंधन और परिवर्तन प्रबंधन, उपयोगकर्ता पहुंच प्रबंधन, विक्रेता जोखिम प्रबंधन, डेटा सुरक्षा और डेटा लीक रोकथाम रणनीति, व्यापार निरंतरता और आपदा वसूली कठोरता और ड्रिल के क्षेत्रों में गंभीर कमियां और गैर-अनुपालन देखे गए। लगातार दो वर्षों तक, नियामक दिशानिर्देशों के तहत बैंक के आईटी जोखिम और सूचना सुरक्षा प्रशासन में कमी का आकलन किया गया था। बाद के आकलन के दौरान, बैंक को वर्ष 2022 और 2023 के लिए रिज़र्व बैंक द्वारा जारी सुधारात्मक कार्य योजनाओं के साथ काफी गैर-अनुपालनकारी पाया गया, क्योंकि बैंक द्वारा प्रस्तुत अनुपालन या तो अपर्याप्त, गलत या टिकाऊ नहीं पाया गया।

हृदयाघात से हाथरस के भाजपा सांसद का निधन

अलीगढ़। भाजपा नेता एवं हाथरस लोकसभा क्षेत्र से सांसद राजवीर सिंह दिलेर का हृदयाघात से निधन हो गया। अलीगढ़ में आवास पर हालत बिगड़ने पर अस्पताल में भर्ती कराया गया। चिकित्सकों ने उन्हें मृत घोषित कर दिया। उनके निधन से समर्थकों और परिजनों में शोक है। वह फिर भी भाजपा के सच्चे सिपाही के रूप में कार्य कर रहे थे। बुधवार को अचानक उनकी तबीयत बिगड़ गई और वे बेहोश हो गए थे। वह 66 वर्ष के थे। राजवीर सिंह दिलेर 2019 में हाथरस लोकसभा सीट से 2.60 लाख मतों से जीते थे। तीन दिन पहले वह प्रधानमंत्री नरेन्द्र मोदी की अलीगढ़ में आयोजित जनसभा में मंच पर उपस्थित रहे थे। राजवीर सिंह दिलेर के पिता किशनलाल दिलेर भी भाजपा के दिग्गज नेता रहे। वह लगातार पांच बार विधायक और चार बार सांसद रहे थे।

- अलीगढ़ में तबीयत बिगड़ने पर अस्पताल में कराया भर्ती

बच्चे की मौत मामले का लिया स्वतः संज्ञान

विधि संवाददाता, लखनऊ। हाईकोर्ट की लखनऊ बेंच ने मैनहोल में गिरकर आठ साल के बच्चे शाहरुख की मौत की घटना का स्वतः संज्ञान लिया है। न्यायालय ने मामले में स्वतः संज्ञान जनहित याचिका दर्ज करते हुए नगर आयुक्त, लखनऊ नगर निगम व उपाध्यक्ष, एलडीए को नोटिस जारी करने का भी आदेश दिया है। न्यायालय ने कहा है कि हम जानना चाहते हैं कि इस प्रकार के और कितने हादसे पहले हो चुके हैं तथा नगर निगम के अधिकारियों द्वारा क्या कोई लापरवाही की गई है। न्यायालय ने कहा है कि हम यह भी जानना चाहते हैं कि शहर में और ऐसे कितने मैनहोल खुले हुए हैं और यदि हैं तो नगर निगम के अधिकारियों की इस लापरवाही से लोगों की जिंदगियों को बचाने के लिए क्या उपाय किए गए हैं।

मुस्लिम धर्मगुरु मौलाना अब्दुल अलीम फारुकी का इंतकाल

लखनऊ। मुस्लिम धर्मगुरु मौलाना अब्दुल अलीम फारुकी का बुधवार की सुबह लखनऊ के चौधरी गढैया स्थित आवास पर इंतकाल हो गया। वह 76 साल के थे और पैंक्रियाज कैंसर से जूझ रहे थे। शाम को अस्र की नमाज के बाद नदवतुल उलेमा में उनकी नमाज-ए-जनाजा हुई और उसके बाद ऐशबाग कब्रिस्तान में उन्हें सुपुर्द-ए-ख़ाक कर दिया गया। मौलाना जमीयत उलेमा-ए-हिन्द के उपाध्यक्ष थे। वह दारुल उलूम देवबंद और नदवतुल उलेमा लखनऊ के कार्यकारिणी सदस्य थे।

क्या ईवीएम के माइक्रोकंट्रोलर को री-प्रोग्राम किया जा सकता है

मतों के वीवीपैट से मिलान के मुद्दे पर न्यायालय ने फैसला सुरक्षित रखा

नई दिल्ली, एजेंसी

उच्चतम न्यायालय ने इलेक्ट्रॉनिंग वोटिंग मशीन' (ईवीएम) के माध्यम से डाले गए सभी वोट का वोटर वेरिफियेबिल पेपर ऑडिट ट्रेल (वीवीपैट) के साथ पूरी तरह मिलान करने के अनुरोध वाली याचिकाओं पर बुधवार को अपना फैसला सुरक्षित रख लिया।

न्यायालय ने निर्वाचन आयोग के समक्ष उठाए गए सवालों के जवाबों का संज्ञान लेने के बाद फैसला सुरक्षित रखा। न्यायमूर्ति संजीव खन्ना और न्यायमूर्ति दीपांकर दत्ता की पीठ ने निर्वाचन आयोग के एक अधिकारी से ईवीएम की कार्य-प्रणाली के संबंध में पांच प्रश्न पूछे थे जिनमें यह प्रश्न भी शामिल है कि क्या ईवीएम में लगे माइक्रोकंट्रोलर को फिर से प्रोग्राम किया जा सकता है या नहीं।

वरिष्ठ उप निर्वाचन आयुक्त नीतेश कुमार व्यास ने इससे पहले ईवीएम की कार्य-प्रणाली के बारे में अदालत में प्रस्तुतिकरण दिया था। पीठ ने उन्हें अपराह्न दो बजे प्रश्नों के उत्तर देने के लिए बुलाया था। पीठ ने कहा था कि उसे कुछ पहलुओं पर स्पष्टीकरण की जरूरत है क्योंकि आयोग द्वारा ईवीएम के बारे में बार-बार पूछे जाने वाले प्रश्नों (एफएक्यू) पर दिए गए उत्तरों को लेकर कुछ भ्रम की स्थिति है। पीठ ने कहा हमें कुछ संशय है और स्पष्टीकरण की जरूरत है और इसलिए हमने मामला निर्देशों के लिए सूचीबद्ध किया है। उसने कहा, हम अपने निष्कर्षों में तथ्यात्मक रूप से गलत नहीं होना चाहते, बल्कि पूरी तरह सुनिश्चित होना चाहते हैं।

ईसीआईएल व बीईएल ने वोटिंग मशीन, वीवीपैट के कल-पुर्जों के निर्माताओं के नाम बताने से इनकार किया

नई दिल्ली। इलेक्ट्रॉनिक्स कॉरपोरेशन ऑफ इंडिया लिमिटेड (ईसीआईएल) और भारत इलेक्ट्रॉनिक्स लिमिटेड (बीईएल) ने ईवीएम और वीवीपैट के विभिन्न कल-पुर्जों के निर्माताओं और आपूर्तिकर्ताओं के नाम और संपर्क विवरण का खुलासा करने से इनकार कर दिया है। सूचना का अधिकार (आरटीआई) के तहत एक कार्यकर्ता ने इस संबंध में सवाल किया था और सार्वजनिक क्षेत्र के इन उपक्रमों ने आरटीआई कानून के तहत व्यावसायिक विश्वास का हवाला देते हुए जानकारी देने से इनकार कर दिया। कार्यकर्ता वेंकटेश नायक ने इन कंपनियों के पास एक समान आवेदन दायर किया था। इस आवेदन में वेंकटेश ने ईवीएम और वीवीपैट के निर्माण में इस्तेमाल किए जाने वाले विभिन्न उपकरणों के निर्माताओं और आपूर्तिकर्ताओं का विवरण मांगा था। सार्वजनिक क्षेत्र के उपक्रम ईसीआईएल और बीईएल रक्षा मंत्रालय के तहत आते हैं। दोनों उपक्रम निर्वाचन आयोग के लिए ईवीएम और वीवीपैट का निर्माण करते हैं। नायक ने दोनों सार्वजनिक उपक्रमों से कल-पुर्जों के खरीद आदेश की एक प्रति भी मांगी थी। बीईएल ने अपने जवाब में आरटीआई अधिनियम की धारा 8(1)(डी) का हवाला देते हुए कहा कि मांगी गई जानकारी वाणिज्यिक विश्वास से जुड़ी है, इसलिए इसे प्रदान नहीं किया जा सकता।

एक नजर

कांग्रेस में चुनावी बैठकों का संचालन करेंगे नितिन शर्मा

अमृत विचार, लखनऊ : प्रदेश में कांग्रेस की चुनावी रैली व बैठकों का संचालन पार्टी नेता नितिन शर्मा करेंगे। कांग्रेस के राष्ट्रीय महासचिव व प्रदेश प्रभारी अविनाश पांडेय ने चुनाव के संचालन में सहयोग करने के लिए संचालन कमेटी का सदस्य नामित किया है। नितिन को प्रशासन से समन्वय बनाने, बैठकों-सभाओं के लिए अनुमति लेने, बैठकों का संचालन करने की जिम्मेदारी दी गई है। नितिन शर्मा ने वर्ष 1984 से राष्ट्रीय छात्र संगठन से अपनी राजनीतिक पारी की शुरुआत की। वह प्रदेश कांग्रेस कमेटी के कई महत्वपूर्ण पदों पर काम कर चुके हैं।

सत्यापन से पता चलेगी कार्यों की प्रगति

पंचायत डेवलपमेंट इंडेक्स पर दर्शाए गए आंकड़ों की होगी जांच, दिए गए निर्देश

कार्यालय संवाददाता, लखनऊ

अमृत विचार : गांवों में निर्धारित नौ थीम पर कराए गए कार्य व उनके पंचायत डेवलपमेंट इंडेक्स (पीडीआई) पोर्टल पर दर्शाए गए आंकड़ों का सत्यापन कराया जाएगा। इससे कार्यों की हकीकत पता चलेगी और पोर्टल का पूरी तरह से क्रियान्वयन होगा।

दरअसल, गांवों में जो विशेष नौ थीमों पर विभागों द्वारा कार्य कराए जाते हैं, उनमें एकीकृत व्यवस्था न होने के कारण प्रगति का पता नहीं चलता है। इसके लिए पिछले वर्ष केंद्र ने पीडीआई पोर्टल लागू कर 12 विभाग को एक साथ जोड़ा था। इस व्यवस्था में कार्य कराने के साथ आंकड़े पोर्टल पर फीड करना अनिवार्य है। इससे सभी विभागों की प्रगति का पता चलता है। वहीं प्रदेश में अब तक 58 फीसद आंकड़े ही फीड हो पाए हैं।

ये 12 विभाग कराते हैं कार्य

कृषि, ग्राम्य विकास, समाज कल्याण, पशुधन और डेयरी, महिला एवं बाल कल्याण, स्वास्थ्य एवं परिवार कल्याण, शिक्षा, कौशल विकास और उद्यमिता, पेयजल एवं स्वच्छता, खाद्य एवं रसद व पंचायती राज विभाग। इनमें पंचायती राज विभाग की भूमिका महत्वपूर्ण है।

विकास कार्यों की ये नौ थीम

गरीबी मुक्त गांव, स्वस्थ गांव, बाल मैत्री गांव, पर्याप्त जल युक्त गांव, स्वच्छ और हरित गांव, आत्मनिर्भर बुनियादी ढांचे वाला गांव, सामाजिक रूप से सुरक्षित गांव, सुशासन वाला गांव, महिला हितैषी गांव।

ये है स्थिति

कुल ग्राम पंचायत - 57,702
ग्राम पंचायत स्तर पर फीडिंग - 56,918
ब्लॉक स्तर पर सत्यापन - 33,972

> पीडीआई के आंकड़ों का सत्यापन कराने के निर्देश सभी मुख्य विकास अधिकारी को दिए हैं। इससे कार्यों की प्रगति पता चलेगी और एकीकृत व्यवस्था का क्रियान्वयन होगा। कार्यों में पारदर्शिता आएगी।
> **- अटल कुमार राय, निदेशक, पंचायती राज विभाग**

साइबर थानों के लिए 1,425 पदों का सृजन

राज्य ब्यूरो, लखनऊ

- प्रत्येक थाने में पांच इंस्पेक्टर, पांच सब इंस्पेक्टर सहित 25 कर्मियों का होगा स्टॉफ

अमृत विचार : साइबर अपराधियों से दो-दो हाथ करने के लिए गृह विभाग ने तैयारी शुरू कर दी है। इसके लिए जिलों में मूलभूत संसाधनों की जुटान भी शुरू हो गई है। विभाग ने 57 जनपदों में कार्मिकों की तैनाती के लिए ब्योरा शासन को भेज दिया है, जिसकी स्वीकृति भी हो गई है। कुल मिलाकर 1,425 पदों का सृजन किया गया है। यानी एक थाने में 25 का स्टॉफ रहेगा।

शासन ने जिन जिलों के साइबर क्राइम थानों में कार्मिक तैनात करने के लिए पदों का सृजन किया है, उनमें उन्नाव, रायबरेली, सीतापुर, हरदोई, लखीमपुर खीरी, कानपुर देहात, इटावा, फतेहगढ़, कन्नौज, औरैया, मेरठ, गाजियाबाद, बुलंदशहर, बागपत, हापुड़, सुलतानपुर, बाराबंकी, अमेठी, अंबेडकर नगर, एटा, हाथरस, कासगंज, मथुरा, फिरोजाबाद, मैनपुरी, जौनपुर, गाजीपुर, चंदौली, महराजगंज, देवरिया, कुशीनगर, बलरामपुर, श्रावस्ती, बहराइच, बदायूं, शाहजहांपुर, पीलीभीत, रामपुर, बिजनौर, अमरोहा, संभल, प्रतापगढ़, फतेहपुर, कौशांबी, चित्रकूट, हमीरपुर, महोबा, सोनभद्र, भदोही, मऊ, बलिया, सिद्धार्थनगर, संतकबीर नगर, ललितपुर, जालौन, मुजफ्फरनगर और शामली शामिल है।

इन पदों पर कार्मिकों की होगी तैनाती

प्रत्येक साइबर क्राइम थाने में 25 पदों का सृजन किया गया है। इनमें से पांच निरीक्षक, पांच उपनिरीक्षक, तीन मुख्य आरक्षी, दो कंप्यूटर आपरेटर, सात आरक्षी, एक चालक और दो चतुर्थ श्रेणी कर्मचारी होंगे। चतुर्थ श्रेणी कर्मचारी संविदा के आधार पर लिए जाएंगे।

प. बंगाल से गल्फ देशों तक चेन्नई के रास्ते भेजा जा रहा गोमांस

गिरफ्तार आरोपी की कंपनी का टर्नओवर 20 से 22 करोड़

राज्य ब्यूरो, लखनऊ

- सी-फूड सप्लाई का लाइसेंस लेकर हो रहा था खेल

अमृत विचार : प्रदेश में सी-फूड की सप्लाई के नाम पर गोमांस की तस्करी धड़ल्ले से जारी है। इसी हफ्ते एसटीएफ ने गिरोह के एक सदस्य को पकड़ा है, जिसके पास लाइसेंस तो सी-फूड सप्लाई का है, लेकिन सप्लाई गोमांस कर रहा था। इस बार जो आरोपी पकड़ा गया है, उसका माल दक्षिण अफ्रीका और गल्फ कंट्रीज तक जाता है। एसटीएफ ने इस आरोपी को जालौन के झांसी-कानपुर हाईवे पर पकड़ा है। आरोपी पर 50 हजार का इनाम भी घोषित था।

एएसपी दिनेश कुमार सिंह के मुताबिक, 21 अप्रैल को जनकराज शर्मा को गिरफ्तार किया था। इसके बाद बुधवार को मो. लईक को गिरफ्तार किया। मूल रूप से बिजनौर के स्योहारा के रहने वाले मो. लईक द्वारा 20 दिसंबर 2023 को टाटा कन्टेनर अरविया इंटर प्राइजेस नई दिल्ली से सी-फूड के नाम की बिल्टी बनवाकर, उसमें गोमांस लोड कराकर चेन्नई भेजा जा रहा था। जबकि उक्त माल अरीबा इन्टरप्राइजेज के चालान फार्म पर जगदीश कोल्ड स्टोरेज रामपुरा, इण्डस्ट्रियल एरिया श्रीनगर नई दिल्ली से लोड होकर शामेन लाजिस्टिक लिमिटेड हैदराबाद तेलंगाना ले जाना अंकित था। इस संबंध में जालौन में गोवध अधि. के अंतर्गत मुकदमा भी पंजीकृत हुआ था। लईक लगभग 13 वर्षों से मीट का व्यवसाय कर रहा है।

एएसपी ने बताया कि 2019 से पूर्व इसके भाई अतीक अहमद का सहसपुर, जनपद बिजनौर में स्लाटर हाउस था। अल जुबैर फूड के नाम से इसकी कम्पनी है, जिसका आफिस अग्रवाल प्लाजा 2-फ्लोर, लारेन्स रोड, केशवपुरम में है। इस कम्पनी का सालाना टर्न ओवर लगभग 20-22 करोड़ है।

एएसपी ने बताया कि स्लाटर हाउस से गोमांस लेकर प्रोसेसिंग (हड्डी अलग करना) कराकर उसकी पैकिंग कराकर कन्टेनर के माध्यम से पश्चिम बंगाल से फारबिसगंज, गोपालगंज, (बिहार) कुशीनगर, बस्ती, फैजाबाद, कानपुर देहात, कालपी के रास्ते चेन्नई भेजा जाता है। चेन्नई से गल्फ कन्ट्री एवं दक्षिण अफ्रीका में भेजा जाता है।

घर बैठे बूथ की लोकेशन जान सकेंगे मतदाता

पोर्टल और एप के जरिए प्राप्त कर सकेंगे जानकारी, मतदाता सूची भी देख सकेंगे

कार्यालय संवाददाता, लखनऊ

अमृत विचार : लोकसभा चुनाव में मोहनलालगंज और लखनऊ संसदीय सीट पर मतदान प्रतिशत बढ़वाने के लिए प्रशासन ने नई पहल की है। इस बाद मतदाताओं को घर बैठे अपने बूथ के लोकेशन की जानकारी मिल जाएगी, साथ ही बूथ पर कितनी वेटिंग है, इसका पता भी लग जाएगा।

लखनऊ विकास प्राधिकारण के सभागार में पत्रकारों से बातचीत के दौरान उक्त बात जिला निर्वाचन अधिकारी सूर्यपाल गंगवार ने कही। उन्होंने बताया कि जिला प्रशासन की ओर से https://boothlocation.in/ पोर्टल लांच किया गया है। इसकी सहायता से मतदाता अपने बूथ की वोटर लिस्ट भी देख सकते हैं। जबकि ऑनलाइन वोटर पर्ची आदि की जानकारी के लिए वोटर हेल्पलाइन एप से ली जा सकती है। जिला निर्वाचन अधिकारी ने बताया कि वृद्धजनों और दिव्यांगजनों के लिए भी अलग से व्यवस्था कराई जा रही है। सभी बूथों पर पेयजल, शौचालय और शेड आदि व्यवस्थाएं की जा रही हैं।

मतदान प्रतिशत बढ़ाने के संबंध में प्रेसवार्ता करतीं मंडलायुक्त डॉ. रोशन जैकब, जिला निर्वाचन अधिकारी सूर्यपाल गंगवार व एलडीए उपाध्यक्ष इंद्रमणि त्रिपाठी।

- शत प्रतिशत मतदान कराने वालों को किया जाएगा सम्मानित

उन्होंने बताया कि 2019 के लोकसभा चुनाव में मोहनलालगंज संसदीय सीट पर 62 प्रतिशत और लखनऊ संसदीय सीट पर 54 प्रतिशत मतदान हुआ था। इस बार जिले में रिकार्ड 80 प्रतिशत मतदान कराना है। मतदान प्रतिशत बढ़वाने के लिए लोगों को जागरूक किया जाएगा। सामाजिक कार्यकर्ताओं और क्षेत्र के संभ्रांत व्यक्तियों के माध्यम से लोगों को मतदान के लिए प्रेरित किया जाएगा। जिला निर्वाचन अधिकारी ने कहा कि मतदाता पर्चियों का वितरण बीएलओ के माध्यम से कराया जाएगा। प्रत्येक मतदाता तक मतदाता पर्ची पहुंची है या नहीं, इसकी समीक्षा कराई जाएगी। जिला निर्वाचन अधिकारी ने बताया कि जिले स्तर पर 25 अधिकारियों को चिह्नित किया गया है, जो प्रतिदिन एक-एक एसोसिएशन में जा कर वहां आवासित लोगों को मतदान करने के लिए जागरूक करेंगे।

जिला निर्वाचन अधिकारी ने कहा कि सभी पदाधिकारी मतदान के दिन अपनी सोसायटी में शत प्रतिशत मतदाताओं का मतदान कराए। टॉप वोटिंग कराने वाले पदाधिकारियों को सम्मानित किया जाएगा। लोक सभा सामान्य निर्वाचन के लिए कुल 3768 बूथ बनाए गए हैं। इस दौरान एलडीए उपाध्यक्ष इंद्रमणि त्रिपाठी, सीडीओ अजय जैन, एडीएम प्रशासन शुभी सिंह, ज्वाइंट मजिस्ट्रेट गुंजा अग्रवाल आदि मौजूद रहे।

14 मल्टी स्टोरी अपार्टमेंट में बनाए गए पोलिंग बूथ

अमृत विचार : मंडलायुक्त डॉ. रोशन जैकब ने बताया कि जिले के 14 मल्टी स्टोरी अपार्टमेंट्स में पोलिंग बूथ बनाए गए हैं। बिल्डिंग में रहने वाले मतदाता वहीं पर मतदान कर सकेंगे।

मतदान के लिए बनाई जाएं बुलावा टोलियां

अमृत विचार, लखनऊ : मतदान के लिए रेजिडेंट वेलफेयर एसोसिएशन (आरडब्ल्यूए) बच्चों की बुलावा टोलियां गठित करें। टोली घर-घर जाकर लोगों के मतदान का निशान देखें। जिन्होंने मतदान नहीं किया है उनको मतदान के लिए भेजें। जिला निर्वाचन अधिकारी ने एसोसिएशन के पदाधिकारियों से कहा कि मतदान के लिए लोगों को जागरूक करें। मंडलायुक्त और जिला निर्वाचन अधिकारी ने लखनऊ विकास प्राधिकरण सभागार में मौजूद एसोसिएशन के पदाधिकारियों को मतदान की शपथ दिलाई। विपुल खंड कल्याण समिति के पदाधिकारी किशोर शाह ने कहा कि उनकी कालोनी के दो लोग किसी काम से जोधपुर गए हैं। वे 20 मई से पहले वापस आ जाएंगे और मतदान करेंगे। शाह ने ऑनलाइन वोटर लिस्ट में दोनों के नाम चेक किए। वहीं दूसरे पदाधिकारी असित अग्रवाल ने बताया गया कि उनके बच्चे पढ़ाई के लिए गुड़गांव में हैं। दोनों बच्चे 20 मई को लखनऊ आकर अपने मताधिकार का प्रयोग करेंगे।

हाईकोर्ट ने केंद्र व राज्य सरकार से मांगा जवाब

विधि संवाददाता, लखनऊ

- अयोध्या में सेना की जमीन पर कब्जे का मामला

अमृत विचार : हाईकोर्ट की लखनऊ बेंच ने अयोध्या जनपद के कैंट क्षेत्र में सेना की जमीनों पर अवैध कब्जे के मामले में केंद्र व राज्य सरकार से जवाब मांगा है।

न्यायालय ने दोनों को तीन सप्ताह में विस्तृत हलफ़नामा दाखिल करने का आदेश दिया है। मामले की अगली सुनवाई तीन सप्ताह बाद होगी। यह आदेश न्यायमूर्ति राजन रॉय व न्यायमूर्ति ओम प्रकाश शुक्ला की खंडपीठ ने 'प्रोटेक्शन ऑफ डिफेंस लैंड एट अयोध्या' शीर्षक से दर्ज सुओ मोटो याचिका पर पारित किया।

उल्लेखनीय है कि उक्त मामले में दाखिल एक जनहित याचिका पर सुनवाई के दौरान, न्यायालय ने आदेश पारित करते हुए कहा था कि इस मामले में बेहतर होगा कि वर्तमान याचिका पर सुनवाई के बजाय स्वतः संज्ञान (सुओ मोटो) याचिका दर्ज की जाए। मामले में न्यायालय के समक्ष लेफ्टिनेंट कर्नल, स्टेशन हेडक्वार्टर, अयोध्या कैंट की ओर से 11 फरवरी 2023 को जिलाधिकारी, अयोध्या को भेजे गए एक पत्र का हवाला दिया गया था, इसके साथ ही जिलाधिकारी अयोध्या द्वारा 19 फरवरी 2024 को डिफेंस अधिकारियों को उक्त मामले में भेजे गए पत्र को भी पेश करते हुए दावा किया गया है कि लगभग 13391 एकड़ जमीन सेना के रायफल रेंज के तौर पर संरक्षित है, जो कैंट क्षेत्र के कई गांवों में विस्तारित है। आरोप है कि उक्त जमीनों पर अवैध कब्जे किए जा रहे हैं।

डिजिटल पहल 'उत्तरा' से मिलेगी चुनाव की जानकारी

अमृत विचार, लखनऊ : मुख्य निर्वाचन अधिकारी नवदीप रिणवा ने बुधवार को नवीन डिजिटल पहल 'उत्तरा' का विमोचन किया। 'उत्तरा' का उद्देश्य मतदाताओं को चुनाव से संबंधित जानकारी उपलब्ध कराना है। इस डिजिटल माध्यम से मतदाता एक्स, फेसबुक, इंस्टाग्राम, और यूट्यूब पर मुख्य निर्वाचन अधिकारी के आधिकारिक हैंडल्स के जरिए अपने प्रश्न पूछ सकेंगे। 'उत्तरा' प्रत्येक दिन डिजिटल वीडियो के माध्यम से इन प्रश्नों के उत्तर उपलब्ध करेगी।

कांग्रेस प्रत्याशी 26 को दाखिल करेंगे पर्चा

अमृत विचार, लखनऊ : शहर कांग्रेस कमेटी के अध्यक्ष डॉ. शहजाद आलम ने बताया कि लखनऊ पूर्वी विधानसभा से उप चुनाव प्रत्याशी मुकेश सिंह चौहान 26 अप्रैल को अपने केंद्रीय चुनाव कार्यालय सी-2009 निकट इरम कॉन्वेंट स्कूल इन्दिरा नगर से प्रातः 10 बजे अपने समर्थकों के साथ पर्चा दाखिल करेंगे।

नहीं उठा 1962 सेवा का फोन, गाय ने दम तोड़ा

कार्यालय संवाददता, लखनऊ

- चित्रकूट में चिकित्सकों की लापरवाही, जांच के निर्देश
- निदेशालय ने मांगी रिपोर्ट सीवीओ ने बनाई कमेटी

अमृत विचार : चित्रकूट में सरकारी पशु चिकित्सकों की लापरवाही से एक गाय की मौत मामले का पशुपालन निदेशालय ने संज्ञान लेकर जांच के निर्देश दिए हैं। क्योंकि पशुपालक द्वारा की गई 1962 पर कॉल नहीं उठी। जबकि सरकारी चिकित्सक भी टरकाते रहे और गंभीर हालत होने पर दम तोड़ने के बाद पहुंचे।

पशुपालन विभाग में लापरवाही के मामले थम नहीं रहे हैं। चित्रकूट के थाना कर्वी अंतर्गत ट्रांसपोर्ट नगर गोल तालाब निवासी गुरुदीन शुक्ला के अनुसार 16 अप्रैल को उनकी गाय बीमार हो गई। वह राजकीय पशु चिकित्सालय गए तो वहां के चिकित्सक ने घर जाकर उपचार करना ड्यूटी में न होना बताया और एक निजी चिकित्सक का मोबाइल नंबर दिया। जो गुरुदीन के फोन करने पर घर पहुंचे और उपचार किया। दवा के साथ फीस ज्यादा होने पर वह दोबारा उपचार के लिए अस्पताल गए तो भी सरकारी चिकित्सक नहीं पहुंचे। 1962 टोल फ्री मिलाया तो नहीं उठा। 20 अप्रैल को गाय की हालत गंभीर होने पर चिकित्सक को जानकारी दी। लेकिन, वह गाय की मौत होने के काफी देर बाद पहुंचे। मुख्य पशु चिकित्साधिकारी डॉ. सुभाष चंद्र ने बताया कि उपचार सरकारी चिकित्सक ने किया है। आरोप गलत है। जांच के लिए तीन सदस्यीय कमेटी बनाई है।

मतदान बढ़ाने को कराएं जागरूकता कार्यक्रम

कार्यालय संवाददाता, लखनऊ

- मंडलायुक्त ने लोकसभा चुनाव की तैयारी को लेकर अधिकारियों के साथ की बैठक

अमृत विचार : मतदान प्रतिशत बढ़ाने के लिए जागरूकता कार्यक्रम आयोजित किए जाएं। साथ ही मतदान केंद्रों पर लोगों के लिए आवश्यक सुविधाएं मुहैया कराई जाएं।

मंडलायुक्त डॉ. रोशन जैकब ने लोकसभा चुनाव को लेकर अधिकारियों के साथ बैठक की और निर्देश दिए। उन्होंने कहा कि किसी भी मतदान केंद्र में अगर कोई कमी है तो उसे दूर किया जाए। संवेदनशील और अति संवेदनशील क्षेत्रों में एसडीएम एवं पुलिस की टीमें संयुक्त रूप से गश्त करें। उन्होंने कहा कि किसी भी सार्वजनिक, सरकारी भवन पर पोस्टर, होर्डिंग्स नहीं लगी होनी चाहिए। यदि किसी ने पुनः कहीं लगा दी हो तो उसको तत्काल हटवा दें और उसका खर्चा प्रत्याशी के खर्चे में जोड़ते हुए दंडात्मक कार्रवाई करें।

बैठक के दौरान मंडलायुक्त ने कहा कि सभी मतदेय स्थलों पर बिजली, शौचालय और पानी की व्यवस्था की जाए। सेक्टर मजिस्ट्रेट, पीठासीन अधिकारी, उड़नदस्ता टीम, वीडियो निगरानी टीमें सक्रिय रहें। दिव्यांग मतदाताओं के लिए रैंप, व्हीलचेयर की व्यवस्था की जाए। उन्होंने मुख्य चिकित्सा अधिकारी को पोलिंग पार्टियों की रवानगी के दिन मेडिकल कैंप लगाने के निर्देश दिए। इस दौरान जिला निर्वाचन अधिकारी सूर्यपाल गंगवार, संयुक्त पुलिस आयुक्त उपेंद्र अग्रवाल, अपर आयुक्त प्रसाशन रणविजय यादव, सीडीओ अजय जैन आदि मौजूद रहे।

डीजीपी प्रशांत कुमार के साथ भेंट करते एनएसजी ब्लैक कैट्स के आईजी दीपक कुमार केडिया।

पुलिस और एनएसजी के बीच बेहतर समन्वय पर चर्चा

अमृत विचार, लखनऊ : एनएसजी ब्लैक कैट्स के आईजी मुख्यालय दीपक कुमार केडिया बुधवार को पुलिस मुख्यालय पहुंचे। इस दौरान पुलिस महानिदेशक प्रशांत कुमार के साथ शिष्टाचार भेंट करते हुए यूपी पुलिस और एनएसजी के बीच बेहतर समन्वय, सामरिक महत्व एवं सुरक्षा जैसे मुद्दों पर चर्चा की गई।

38 लाख के गांजे के साथ दो गिरफ्तार

अमृत विचार, लखनऊ : एसटीएफ की फील्ड इकाई प्रयागराज टीम ने बुधवार को सोनभद्र-वाराणसी मार्ग पर डेढ़ क्विंटल गांजे के साथ दो आरोपियों को गिरफ्तार किया है। पुलिस के मुताबिक, गांजे की कीमत 38 लाख रुपये है। गिरफ्तार आरोपियों में राम सिंह निवासी जगदीशपुर, जेठवारा प्रतापगढ़ एवं धर्मवीर सिंह निवासी बरी, किच्छा उधमसिंह नगर शामिल हैं। अधिकारियों के मुताबिक, अग्रिम कार्रवाई की जा रही है।

पूर्ण अमृत सरोवरों की फोटो समेत रिपोर्ट मांगी

अमृत विचार, लखनऊ : प्रदेश में बने अमृत सरोवरों का ग्रामीण विकास मंत्रालय ने संज्ञान लिया है। पूर्ण हो चुके अमृत सरोवरों की फोटो के साथ रिपोर्ट मांगी है। शासन से हर ग्राम पंचायत पर दो अमृत सरोवर बनाने के निर्देश हैं। इस क्रम में 22 अप्रैल तक 17,194 अमृत सरोवर जिलों पूर्ण हो चुके है और इस्तेमाल हो रहा है। इन पूर्ण अमृत सरोवरों की ग्राम्य विकास मुख्यालय ने सभी मुख्य विकास अधिकारी से 28 अप्रैल तक फोटो के साथ रिपोर्ट मांगी है, जो ग्रामीण विकास मंत्रालय भेजी जाएगी।

मलेरिया मुक्त प्रदेश बनाने को जुटा स्वास्थ्य विभाग

राज्य ब्यूरो, लखनऊ

विश्व मलेरिया दिवस आज

- अस्पतालों व विद्यालयों में होंगे जागरूकता कार्यक्रम

अमृत विचार : जनसामान्य में जागरूकता और बेहतर स्वास्थ्य सेवाओं की वजह से प्रदेश में मलेरिया का प्रभाव कम हुआ है। अधिकतर जिलों में अब प्रति हजार एक से कम मलेरिया मरीज मिल रहे हैं। प्रदेश को मलेरिया मुक्त बनाने के लिए स्वास्थ विभाग गुरुवार 25 अप्रैल को विश्व मलेरिया दिवस के मौके पर अस्पतालों-स्कूलों में विभिन्न कार्यक्रम आयोजित किये जायेंगे। इस साल का थीम है - अधिक न्यायोचित विश्व के लिए मलेरिया के खिलाफ लड़ाई में तेजी लाना।

अपर निदेशक मलेरिया डॉ.सईद अहमद ने बुधवार को प्रदेश के सभी मुख्य चिकित्सा अधिकारियों को पत्र लिखकर जनजागरूकता के लिए सभी जरूरी गतिविधियां आयोजित करने के निर्देश दिए हैं। पत्र के मुताबिक, वर्ष 2027 तक देश-प्रदेश को मलेरिया मुक्त करने के लिए बीमारी की रोकथाम व इस रोग के संबंध में जागरूकता बढ़ाना सर्वोच्च प्राथमिकता है, जिसमें जनता को शुरुआती लक्षणों, सावधानियों और उपचार विकल्प के बारे में शिक्षित करना शामिल है।

उन्होंने जिले में छात्रों द्वारा जागरूकता रैली निकालने, हर रविवार मच्छर पर वार अभियान का प्रभावी क्रियान्वयन करने और जनसमुदाय को मच्छर के प्रजनन स्थल व जल पात्रों को खाली करने के बारे में अवगत कराने के निर्देश दिए हैं। संयुक्त निदेशक मलेरिया डॉ.विकास सिंघल ने कहा कि मलेरिया उन्मूलन में सामुदायिक सहभागिता जरूरी है। किसी को मच्छर नजर आए तो उसको भगाने के उपाय करने चाहिए।

सपा शासन में दंगाइयों व आतंकियों को ही मिला था रोजगार: भूपेंद्र चौधरी

अमृत विचार, लखनऊ : इटावा में अखिलेश यादव की रैली में सपा प्रमुख द्वारा दिए गए वक्तव्यों पर भाजपा प्रदेश अध्यक्ष भूपेंद्र सिंह चौधरी ने कड़ी प्रतिक्रिया दी है। उन्होंने पलटवार करते हुए कहा कि वह झूठ फैलाकर सत्ता का सुख पाना चाहते हैं, लेकिन प्रदेश की जनता जानती है कि जब अखिलेश आते हैं तो युवाओं को नहीं, बल्कि दंगाइयों और आतंकियों को ही रोजगार मिलता रहा है।

भाजपा प्रदेश अध्यक्ष ने बुधवार को जारी एक बयान में आरोप लगाया कि सपा ने सत्ता में रहते प्रदेश को बरबाद कर दिया था। लोग वो दौर भूले नहीं हैं, जब प्रदेश में तुष्टीकरण चरम पर था। बहुसंख्यक समाज को डराकर और धमकाकर रखा जाता था। राम का नाम लेने वाले को सांप्रदायिक कहा जाता था। अब प्रदेश की जनता ने ठान लिया है कि वो पुराना दौर वापस नहीं आने देगी।

समय से पहले पूरा होगा नल से जल पहुंचाने का लक्ष्य

राज्य ब्यूरो, लखनऊ

- 18 दिनों में ही दिए गए दो लाख से ज्यादा कनेक्शन

अमृत विचार : प्रदेश में 2.65 करोड़ घरों में नल से जल पहुंचाने का लक्ष्य समय से पहले पूरा होने की दिशा में है।

राज्य सरकार ने जल जीवन मिशन के तहत वित्तीय वर्ष 2024-25 में 50 लाख से ज्यादा शेष बचे घरों में नल से जल उपलब्ध कराने का लक्ष्य रखा है। इसके तहत वित्तीय वर्ष के मात्र 18 दिनों में ही 2 लाख से अधिक घरों में नल कनेक्शन दिया जा चुका है, जो पहले क्वार्टर के लिए दिए गए 5 लाख से अधिक के लक्ष्य के सापेक्ष 40 प्रतिशत है। ऐसे में संभव है कि सरकार लक्ष्य से पहले ही इसे हासिल कर लेगी। इससे पहले 2023-24 में 85 लाख कनेक्शन दिए जाने के लक्ष्य रखा गया था, जिसके सापेक्ष करीब 140 प्रतिशत या करीब 1.19 करोड़ कनेक्शन वितरित किए गए थे।

दरअसल, प्रदेश सरकार 2.65 करोड़ से ज्यादा घरों में नल से जल उपलब्ध कराने के लिए संकल्पित है। इस क्रम में योजना की शुरुआत से लेकर 18 अप्रैल तक 2.17 करोड़ से ज्यादा घरों तक नल का कनेक्शन देने में सफलता मिली है, जबकि शेष 50 लाख घरों ने भी इस वित्तीय वर्ष में नल से जल उपलब्ध कराने का लक्ष्य रखा गया है।

2024-25 के एक्शन प्लान के अनुसार पहले क्वार्टर में 5.29 लाख कनेक्शन देने का लक्ष्य निर्धारित है, जबकि दूसरे क्वार्टर में भी 5.29 लाख से ज्यादा का लक्ष्य निर्धारित किया है। वहीं आखिरी दोनों क्वार्टर में शेष 40 लाख कनेक्शन का लक्ष्य है। इसके तहत तीसरे क्वार्टर में 10.5 लाख से ज्यादा का, जबकि चौथे और अंतिम क्वार्टर में करीब 30 लाख कनेक्शन दिए जाने हैं।

ब्रेल पुस्तकों का राज्यपाल ने किया विमोचन

अमृत विचार, लखनऊ : राज्यपाल आनंदीबेन पटेल ने बुधवार को राजभवन में सेवानिवृत्त आईएएस अधिकारी डॉ. अनीता भटनागर जैन की ओर से दृष्टिबाधित बच्चों के लिए लिखी ब्रेल पुस्तकों का विमोचन किया। इसमें 'मिस सेहत' के हिंदी ब्रेल संस्करण व 'आवर अर्थ आवर होम' के अंग्रेजी ब्रेल संस्करण शामिल हैं।

इस मौके पर राज्यपाल ने इन पुस्तकों के वृहद उपयोग के लिए इन्हें दिव्यांग बच्चों के पाठ्यक्रम में शामिल कराने की अपेक्षा की। मालूम हो कि वर्तमान में करिकुलम एरिया ग्रुप, टीडब्लूएयू व एनसीईआरटी की सदस्य जैन की अब तक 17 भाषाओं में बच्चों के लिए पुस्तकें प्रकाशित हो चुकी हैं। अब बच्चों के लिए उपयोगी जानकारियों वाली पांच कहानी की किताबें ब्रेल लिपि में आ गई हैं। 'मिस सेहत' ईट राइट अभियान पर सचित्र कहानियों की पुस्तक है। 'आवर अर्थ आवर होम' पुस्तक में पर्यावरण और नैतिकता पर केंद्रित कहानियां हैं।

बसपा ने एक प्रत्याशी की सीट बदली, तीन उम्मीदवार घोषित

राज्य ब्यूरो, लखनऊ

- आजमगढ़ सीट हुई रिक्त, एक विधानसभा उपचुनाव के लिए भी प्रत्याशी घोषित
- सलेमपुर, भदोही व हमीरपुर से उम्मीदवार घोषित

अमृत विचार : देश में 18वीं लोकसभा चुनाव के लिए बसपा ने बुधवार को सातवीं सूची में आजमगढ़ सीट के प्रत्याशी की सीट बदलते हुए कुल तीन सीटों पर उम्मीदवार घोषित कर दिये हैं। साथ ही शाहजहांपुर में होने वाले विधानसभा उपचुनाव में भी उम्मीदवार घोषित कर दिया है।

माल एवेन्यू स्थित केन्द्रीय कार्यालय से राष्ट्रीय महासचिव मेवालाल गौतम ने प्रत्याशियों की सूची जारी करते हुए बताया कि पूर्व प्रदेश अध्यक्ष भीम राजभर आजमगढ़ की जगह अब सलेमपुर से लोकसभा का चुनाव लड़ेंगे। इसके अलावा भदोही सीट पर इरफान अहमद (बबलू) और हमीरपुर सीट से निर्दोष कुमार दीक्षित को पार्टी प्रमुख के अनुमोदन बाद घोषित किया गया है।

साथ ही उन्होंने बताया कि शाहजहांपुर की ददरौल विधानसभा सीट पर होने वाले उपचुनाव में सर्वेश चन्द्र मिश्रा (धांधू) को प्रत्याशी बनाया गया है। राष्ट्रीय महासचिव ने बताया कि बसपा की हर सीट पर विशेष रणनीति होती है, जिसके बाद प्रत्याशी घोषित किये जाते हैं। मालूम हो कि भाजपा विधायक मानवेंद्र सिंह के निधन के बाद ददरौल सीट रिक्त हो गई थी, जिस पर विधानसभा उप चुनाव हो रहे हैं।

अलग-अलग जगह मिले चार शव, दहशत में आवाम

पुलिस ने शवों को कब्जे में लेकर पोस्टमार्टम के लिए भेजा, संबंधित थानों ने शुरू की जांच

संवाददाता, रायबरेली

अमृत विचार। जिले के थाना क्षेत्रों मे अलग-अलग स्थानों पर संदिग्ध परिस्थितियों में चार शव मिलने से पूरे क्षेत्र में सनसनी फैल गई। क्षेत्र में हुई इन वारदातों से परिजनों में कोहराम मचा हुआ है। ग्रामीणों से सूचना पाकर मौके पर पहुंची पुलिस ने शव को कब्जे में लेकर पोस्टमार्टम के लिए भेज दिया है। अलग-अलग थाने की पुलिस ने जांच पड़ताल शुरू कर दी है।

मिल एरिया थाना क्षेत्र के सर्वोदय नगर में स्थित रेलवे ट्रैक पर एक युवक का शव मिला। शव मिलने के बाद हड़कंप मच गया। डीह कस्बे का रहने वाला सुखई पुत्र रतीपाल शहर के सोनिया नगर स्थित अपनी बहन घर आया था। बुधवार की सुबह वह रेलवे ट्रैक पार कर रहा था तभी वह किसी ट्रेन की चपेट में आ गया जिससे उसकी मौत हो गई। सूचना पर पहुंची पुलिस ने शव को कब्जे में लेकर पोस्टमार्टम के लिए भेज दिया है।

संदिग्ध परिस्थितियों में लटकता मिला युवक का शव

खीरों, रायबरेली, अमृत विचार। खीरों क्षेत्र के गांव गहराखेड़ा मजरे धुराई निवासी एक युवक का शव बुधवार को सुबह संदिग्ध परिस्थितियों में रायबरेली-उन्नाव जिले की सीमा पर बसहा नाले के किनारे बबूल के पेड़ से गमछे के सहारे लटकता मिला। गहराखेड़ा मजरे धुराई निवासी मृतक बाबूराम (42) पुत्र छंगा लोधी के छोटे भाई लल्ला लोधी ने बताया कि उसका बड़ा भाई मृतक बाबूराम पंजाब में मजदूरी करता था। एक वर्ष पूर्व वह पंजाब में ही छत से गिरकर गम्भीर रूप से घायल हो गया था। परिजन उसे घर लेकर आए थे और एक साल से इलाज चल रहा था। वह चलने फिरने में भी असमर्थ था। इस बीच वह शराब पीने का आदी हो गया था। मंगलवार की शाम को अचानक बाबूराम घर से चला गया। देर रात तक परिजन उसे खोजते रहे, लेकिन कोई पता नहीं चल सका। सुबह ग्रामीणों द्वारा सूचना मिली कि उसका शव रायबरेली-उन्नाव जिले की सीमा पर बसहा नाले के किनारे एक बबूल के पेड़ से गमछे के सहारे लटक रहा है। ग्रामीणो ने बताया कि रायबरेली-उन्नाव जिले की सीमा पर गहराखेड़ा गांव के पास बसहा नाले के किनारे अवैध शराब की बिक्री होती है, वहीं बाबूराम ने शराब पिया। बुधवार को सुबह उसका शव बबूल के पेड़ से लटका मिला। थानाध्यक्ष देवेन्द्र सिंह भदौरिया ने बताया कि मृतक के छोटे भाई की सूचना पर शव को कब्जे में लेकर पोस्टमार्टम के लिए भेज दिया गया है। घटना की जांच की जा रही है।

घटनास्थल पर मौजूद ग्रामीणों से पूछताछ करती पुलिस।

बारात घर में युवक का लटकता मिला शव

सलोन, रायबरेली। सूची चौकी क्षेत्र के बघौला गांव में बने अर्धनिर्मित बारात घर में 20 वर्षीय युवक का संदिग्ध परिस्थितियों में शव लटकता पाया गया। कोतवाली अंतर्गत सूची चौकी क्षेत्र के बघौला निवासी गोविंद (20) पुत्र श्यामलाल की बुधवार तड़के घर के सामने बन रहे पानी की टंकी के पीछे अर्धनिर्मित बारातघर में पिलर से रस्सी के सहारे शव लटकता पाया गया है। सुबह लगभग पांच बजे ग्रामीण शौच के लिए निकले तो युवक के शव को फंदे पर लटकता देख हड़कम्प मच गया। स्थानीय लोगों ने मृतक के परिजनों को घटना की सूचना दी। पुलिस जांच पड़ताल में हत्या आत्महत्या को लेकर उलझी हुई थी। बघौला प्रधान प्रतिनिधि अरविंद ने बताया कि 18 अप्रैल को मृतक की बहन प्रेमकुमारी की बरात गोसाई का पुरवा से आई थी। बीती रात गांव में एक शादी समारोह में गोविंद मेहमानों के स्वागत में व्यस्त था। लगभग ढाई से तीन बजे तक युवक को कार्यक्रम में देखा गया था। इसके बाद सुबह उसकी फंदे से लटकती लाश पाई गई। दबी जुबान में ग्रामीण युवक की हत्या किए जाने की बात कर रहे थे।। चौकी प्रभारी बृजेन्द्र सिंह ने बताया कि युवक ने आत्महत्या की है। उसने ऐसा कदम क्यों उठाया इसकी जांच प्रचलित है। फैमिली बैकग्राउंड में कोई कलह नहीं है। कही ना कहीं मामला प्रेम प्रसंग से जुड़ा हो सकता है। उसके मोबाइल की कॉल हिस्ट्री खंगाली जा रही है। पीएम रिपोर्ट आने के बाद मौत के वास्तविक कारणों का पता चल सकेगा।

कुएं में अधेड़ का शव मिलने से फैली सनसनी

महराजगंज, रायबरेली। संदिग्ध परिस्थितियों में गांव के बाहर आम की बाग के पास स्थित कुएं में अधेड़ का शव मिलने से सनसनी फैल गई। मंगलवार शाम को पूरे सुखई आजाद नगर निवासी राम सजीवन दवा लेने की बात कहकर घर से निकला था। देर रात तक घर न पहुंचा तो परिजनों ने खोजबीन शुरू कर दी। बुधवार सुबह गांव से बाहर कुएं पर राम सजीवन का गमछा देख उसके छोटे बेटे पवन 15 वर्ष ने चीखना शुरू कर दिया। आसपास खेतों में काम कर रहे लोग चीख-पुकार सुनकर कुएं की तरह दौड़ पड़े। घटना की सूचना पुलिस को दी गई। कोतवाल बालेंदु गौतम ने बताया कि शव को पोस्टमार्टम के लिए भेजा गया है। रिपोर्ट के आधार पर कारवाई की जाएगी। ग्रामीणों ने बताया कि राम सजीवन का बड़ा बेटा अर्जुन परदेश में रहता है। छोटा बेटा पवन व उनकी पत्नी ही घर में रहती हैं। राम सजीवन मजदूरी कर परिवार का भरण पोषण करता था। बीते पंद्रह दिन से राम सजीवन बुखार से पीड़ित था। समय से इलाज न कराने से उसे पीलिया हो गया था ।

राम सजीवन (फाइल फोटो)।

ट्रैक्टर के नीचे दबकर चालक की मौत

डलमऊ, रायबरेली अमृत विचार। ईट-भट्ठे पर काम कर रहे एक ट्रैक्टर चालक की ट्रैक्टर पलटने से दबकर मौत हो गई। घटना के बाद काम कर रहे श्रमिकों में हड़कंप मच गया। गदागंज पुलिस ने शव को कब्जे में ले लिया है। गदागंज थाना क्षेत्र के दाउदपुर गढ़ई में स्थित बालिकरन कुमार सिंह ईट-भट्ठे पर बुधवार को काम चल रहा था। एक ट्रैक्टर ट्राली पर ईटा लोड करके ट्रैक्टर चालक नंगू पुत्र लाल बहादुर निवासी पूरे लोधन जलालपुर धई ले जाने को तैयार था तभी अचानक ट्रैक्टर अनियंत्रित होकर पलट गया, जिससे उसमें दबकर मौके पर ही उसकी दर्दनाक मौत हो गई। अचानक हुई घटना से ईट भट्ठे पर मौके पर काम कर रहे श्रमिकों में हड़कंप मच गया। क्षेत्राधिकारी डलमऊ अरुण कुमार नवहार ने भी मौके पर पहुंचकर घटना की जानकारी ली है। थाना प्रभारी संतोष कुमार सिंह ने बताया कि ट्रैक्टर में दबकर चालक की मौत हुई है शव को कब्जे में लेकर पीएम के लिए भेजा जा रहा है।

भाजपा अल्पसंख्यक मोर्चा के राष्ट्रीय अध्यक्ष का स्वागत

संवाददाता, रायबरेली, अमृत विचार। भाजपा जिला कार्यालय अटल भवन में भाजपा अल्पसंख्यक मोर्चा के राष्ट्रीय अध्यक्ष जमाल सिद्दीकी के आगमन पर त्रिपुला चौराहा पर उनका स्वागत किया गया। स्वागत समारोह के पश्चात अल्पसंख्यक मोर्चे के पदाधिकारी, कार्यकर्ता व बूथस्तरीय जनसभा की बैठक आयोजित की गयी।

बैठक की अध्यक्षता भाजपा जिलाध्यक्ष बुद्धिलाल पासी ने किया। आज की इस जनसभा में अल्पसंख्यक मोर्चा अवध क्षेत्र के क्षेत्रीय अध्यक्ष मोहम्मद नईम, क्षेत्रीय उपाध्यक्ष मो साहब, क्षेत्रीय उपाध्यक्ष मोहम्मद आमिर, सह मीडिया प्रभारी सैयद जफर नकवी, लोकसभा प्रवासी विकास सिंह, क्षेत्रीय मंत्री फराह रिजवी, अल्पसंख्यक मोर्चे के जिले के प्रभारी विवेक शुक्ला, सभा का संचालन नगर के प्रभारी शिवेन्द्र सिंह ने किया। सभा का समापन क्षेत्रीय मंत्री विकास सिंह ने किया। इस मौके पर विनय शुक्ल, मो शरीफ, संदीप जैन, विनोद बलेचा, शेर अली, सभासद शहरे आलम, परमजीत मोहम्मद सईद प्रधान डीह, रईस इकबाल, शहंशाह हुसैन शाहिद सहित अन्य लोग उपस्थित रहे।

जनसभा में मौजूद भाजपा नेता व कार्यकर्ता।

कराटे कलर बेल्ट टेस्ट प्रतियोगिता सम्पन्न

बछरावां, रायबरेली

अमृत विचार। जिला कराटे संघ के तत्वाधान में मंगलवार को शिवानी डिफेंस एकेडमी बछरावां में कराटे कलर बेल्ट टेस्ट प्रतियोगिता का आयोजन किया गया। इस प्रतियोगिता में एकेडमी के 30 से अधिक बच्चों ने प्रतिभाग किया जिसमें 21 बच्चों को सफलता प्राप्त हुई। अपने-अपने बेल्ट में प्रथम स्थान प्राप्त करने वाले बच्चों में ईशानी, दिव्यांशी, शनाया, अमीश, शुभम, मोहम्मद हुसैन, वैष्णवी, और निखिल रहे। जबकि अन्य बच्चे जिनको सफलता मिली उनके नाम अथर्व, आंचल, अनुभव, अरनव, अंशिका, अनायरा, ऑचल, विराट, अंजलि साहू, अर्जित रहे। बेल्ट टेस्ट नेशनल कराटे कोच राहुल कुमार पटेल के द्वारा लिया गया, जिसमें विभिन्न प्रकार के किक ब्लॉक्स पंच और सेल्फ डिफेंस के बारे में बच्चों से पूछे गए और उसका प्रेक्टिकल भी करके दिखाया गया। बेल्ट टेस्ट की समाप्ति पर कराटे एसोसिएशन के अध्यक्ष राकेश कुमार गुप्ता ने बताया कि एक खिलाड़ी के अंदर चुस्ती फुर्ती निगाहों की तेजी और नए-नए टेक्नीक को जानना बहुत ही जरूरी होता है और खिलाड़ी सफल तभी हो सकता है जब अपने कोच के दिशा निर्देशन में नियमित रूप से स्मार्ट तरीके से प्रेक्टिस करें। एकेडमी के कोच शिवानी साहू ने बताया कि हमारे यहां बच्चो को प्रतिदिन नियमित रूप से सुबह और शाम मार्शल आर्ट कराटे का प्रशिक्षण दिया जाता है। जरूरत पड़ने पर हम बाहर से कोच बुलाकर भी उनकी ट्रेनिंग कराते हैं ।

करोट प्रतियोगिता में प्रतिभाग करने वाले खिलाड़ी। अमृत विचार

एक नजर

चुनाव ड्यूटी से मुक्त कराए जाने की मांग

डलमऊ, रायबरेली, अमृत विचार। उत्तर प्रदेशीय जूनियर हाईस्कूल शिक्षक संघ ने लोकसभा सामान्य निर्वाचन में चुनाव कार्मिक के रूप में पति-पत्नी को एक साथ चुनाव ड्यूटी में लगाए जाने से संबंधित प्रत्यावेदन देकर एक को चुनाव ड्यूटी से मुक्त कराए जाने की मांग की है। प्रभारी कार्मिक लोकसभा सामान्य निर्वाचन को पत्र देते हुए उत्तर प्रदेश जूनियर हाईस्कूल शिक्षक संघ के जिलाध्यक्ष राघवेंद्र प्रताप यादव एवं महामंत्री सियाराम सोनकर ने मांग की है कि चुनाव प्रक्रिया के तहत पति-पत्नी को एक साथ चुनाव ड्यूटी में लगाना न्यायोचित नहीं है परिवार में छोटे बच्चे व अन्य जिम्मेदारियां को देखते हुए किसी एक को चुनाव ड्यूटी से मुक्त किए जाने की मांग शिक्षक संघ ने की है।

शिव मेमोरियल पब्लिक स्कूल में बांटी गई किताबें

रायबरेली, अमृत विचार। क्षेत्र के रसूलपुर गांव स्थित शिव मैमोरियल पब्लिक स्कूल में यूपी बोर्ड परीक्षा में उत्कृष्ट स्थान पाने वाले छात्र-छात्राओं को सम्मानित किया गया। इस दौरान बच्चों को नि:शुल्क किताबें बांटी गई। परीक्षा में श्रेया सिंह पुत्री श्याम किशोर सिंह ने 91 प्रतिशत अंक पाकार विद्यालय में प्रथम स्थान प्राप्त किया। प्रधानाचार्य संतोष कुमार तिवारी ने सभी सफल विद्यार्थियों को फूल माला पहनाकर उत्साह वर्धन किया। कार्यक्रम में उपस्थित अभय शुक्ला, जितेंद्र, प्रदीप, सोनल तिवारी, शिल्पी शर्मा, शंकर प्रताप सिंह, अजय आदि शिक्षक मौजूद रहे।

कुएं में मिला चरवाहे का शव

बछरावां, रायबरेली, अमृत विचार। थाना क्षेत्र के अंतर्गत जीगो गांव में बुधवार दोपहर मवेशी चराने गए युवक का शव गांव के पास ही एक कुएं में बरामद किया गया। शव मिलने से गांव में हड़कंप मच गया। सूचना पर पहुंची पुलिस ने शव को कब्जे में लेकर पोस्टमार्टम के लिए भेज दिया है। परिजनों की मानी जाए तो उनका कहना है कि मृतक युवक सुबह मवेशी चराने के लिए खेतों की ओर गया था, इसी बीच मवेशी तो घर पहुंच गए पर वह घर नहीं आया, जब काफी खोजबीन शुरू की गई तो गांव के पास यह कुएं के नजदीक उसके चप्पल व डंडे को देखा गया। आशंका होने पर कुएं में तलाश की गई तो उसका शव बरामद हुआ।

भाजपा नेता ने सड़कों को लेकर पीडब्ल्यूडी के अधिकारियों से की वार्ता

लालगंज, रायबरेली, अमृत विचार। जनता की समस्याओं को लगातार उठाने वाले और समस्याओं के निराकरण का प्रयास करने वाले भारतीय जनता पार्टी के वरिष्ठ नेता और सुप्रीम कोर्ट के अधिवक्ता अजय अग्रवाल ने लालगंज पहुंचकर नगर की खराब सड़कों का जायजा लिया और पीडब्ल्यूडी के अधिकारियों से मौके पर ही फोन कर सड़कों को अविलंब दुरुस्त करने के बाबत कहा। बताते चलें कि लालगंज नगर के नगर पंचायत तिराहा, अटल चौक गांधी चौराहा, बाईपास तिराहा और करुणा बाजार चौराहा पूरी तरह से ध्वस्त हो गया है। सड़क गड्ढों में विलुप्त हो गई है। धूल धक्कड़ से व्यापारी परेशान है। राहगीर भी गड्ढे में उलझ कर आए दिन गंभीर रूप से चोट खा रहे हैं। गड्ढों के चलते ट्रक भी खराब हो जाते हैं और जाम के सबब बनते हैं। लोगों के द्वारा सड़कों में गड्ढे हो जाने की जानकारी जब भाजपा नेता अगर अजय अग्रवाल को दी गई तो उन्होंने मौके पर पहुंचकर सड़क का जायजा लिया और सार्वजनिक निर्माण विभाग के अधिकारियों से तुरंत सड़क बनाने की मांग की। पीडब्ल्यूडी के अधिकारियों ने भाजपा नेता की मांग को गंभीरता से लेते हुए आज से ही काम शुरू कर दिया है।

लालगंज में खराब पड़ी सड़क को लेकर बातचीत करते भाजपा नेता।

गेहूं खरीद केंद्रों का किया निरीक्षण

महराजगंज, रायबरेली

अमृत विचार। बुधवार को उत्तर प्रदेश शासन के अपर आयुक्त एवं अपर निबंधन एकता सिंह ने उपमंडी समिति में गेहूं खरीद केंद्रों का औचक निरीक्षण कर वहां मौजूद किसानों से बातचीत में कहा कि तुलाई-छनाई के नाम पर अतिरिक्त पैसा तो नहीं लिया जा रहा है। इसके अलावा खरीद में किसी प्रकार कि परेशानी तो नहीं हो रही।

मौके पर मौजूद दर्जनों किसानों ने बताया कि गेहूं बेचने में किसी प्रकार का अतिरिक्त कोई शुल्क नहीं लिया जा रहा है और न ही किसी प्रकार की कोई परेशानी हो रही है। किसानों ने एक बात जरूर कही है कि सरकारी खरीद के भाव में किसानो के घरों से ही गेहूं बिक जाता है। इसलिए ज्यादातर किसान घरों से ही आढ़तियों को गेंहू बेच दे रहे है। इस पर आयुक्त एकता सिंह ने कहा कि किसानों व खरीद केंद्र प्रभारियों के सामने आने वाली कठिनाइयों की रिपोर्ट शासन स्तर पर विचार के लिए भेजी जाएगी। निरीक्षण के दौरान आयुक्त ने किसानों के बारदाने एवं भुगतान में विलंब न किए जाने के निर्देश दिए। इस मौके पर संभागीय खाद्य विपणन अधिकारी अजीत त्रिपाठी, जिला खाद्य विपणन अधिकारी सोनी गुप्ता, एआर को अपरेटिव, जिला प्रबंधक पीसीएफ अतुल चौधरी व गेहूं खरीद प्रभारी रोहित द्विवेदी, सुनीता देवी, सौरभ गुप्ता के अलावा दर्जनों किसान मौजूद रहे।

निरीक्षण करतीं अपर आयुक्त व अपर निबंधन एवं बैंकिंग सहकारिता एकता सिंह।

पंचायती राज व्यवस्था पर बच्चों ने किया संवाद

न्यू स्टैण्डर्ड बालिका विद्या मन्दिर में कार्यक्रम प्रस्तुत करते बच्चे।

संवाददाता, रायबरेली, अमृत विचार। न्यू स्टैण्डर्ड बालिका विद्या मन्दिर में राष्ट्रीय पंचायती राज दिवस के अवसर पर कार्यक्रम आयोजित कर स्कूल के बच्चों को इसके सम्बन्ध में स्कूल के शिक्षक बीएन त्रिवेदी ने बताया कि पंचायती राज व्यवस्था को भारत में स्थानीय स्वशासन का एक विकेन्द्रीकृत रूप माना जाता है। उन्होंने कहा कि इसे ग्रामीण समुदायों को मजबूत बनाने और जमीनी स्तर पर लोकतंत्र को बढ़ावा देने के लिए पेश किया गया था। स्कूल की छात्राओं में से अनुश्री द्वारा पंचायती राज व्यवस्था पर व्यक्त किये गये विचार एवं गौरी तथा कात्यायनी की आपसी संवाद योजना सराहनीय रही। कार्यक्रम के अन्त में विद्यालय प्रधानाचार्य तारकेश्वर सिंह ने भी कहा कि आधुनिक भारत में प्रथम बार तत्कालीन प्रधानमंत्री जवाहरलाल नेहरू द्वारा 2 अक्टूबर 1959 को पंचायती राज व्यवस्था लागू की गयी और इसे संवैधानिक मान्यता भी प्राप्त हो गयी।

सार-संक्षेप

एक्यूप्रेशर चिकित्सा से संतोष को मिला नया जीवन

रायबरेली, अमृत विचार। रिफॉर्म क्लब परिसर में चल रहे एक्यूप्रेशर चिकित्सा शिविर में जानकारी देते हुए डा भगवानदीन यादव ने बताया कि सुल्तानपुर खेड़ा निवासी संतोष कुमार दो साल से स्लिपडिस्क से परेशान थे, लेकिन अब चलने फिरने में उन्हें कोई परेशानी नहीं है। उन्होंने बताया कि स्लिपडिसक और सर्वाइकल के दर्जनों लोगों को एक्यूप्रेशर की दिव्य पद्धति द्वारा लाभान्वित किया गया है। इस अवसर पर गिरिजा शंकर, जितेन्द्र कुमार, दीपू, राम कुमार, रजनी आदि लोग उपस्थित थे। चिकित्सा शिविर 10 बजे से सायं 5 बजे तक प्रतिदिन चल रहा है।

रिफार्म क्लब में एक्यूप्रेशर चिकित्सा करते डॉ भगवानदीन यादव।

शिव मंदिर का कराया जा रहा निर्माण

परशदेपुर, रायबरेली, अमृत विचार। कस्बे के वार्ड नंबर 9 में सेवानिवृत्त चिकित्सक द्वारा शिव मंदिर का निर्माण कराया जा रहा। मंदिर का निर्माण कार्य जोरों से चल रहा है। कस्बे के डा वीडी पांडेय सेवानिवृत्त चिकित्सक है। उनके द्वारा वार्ड नंबर 9 में पिपलेश्वर मंदिर के सामने निजी भूमि पर शिव मंदिर का निर्माण कराया जा रहा। नवरात्र पर मंदिर के लिए विधिवत मंत्रोचारण के साथ भूमि पूजन कर धर्मध्वजा लगाई गई। उसके पश्चात अब तेजी से निर्माण कार्य कराया जा रहा। डा वीडी पांडेय ने बताया कि मंदिर के निर्माण से धर्म की रक्षा और राष्ट्र का उत्थान होता है। मंदिर के निर्माण से कस्बे के लोग लाभान्वित होंगे। मंदिर में भगवान शिव और बजरंग बली की प्रतिमा स्थापित कराई जाएगी।

वार्ड नंबर 9 में हो रहा शिव मंदिर का निर्माण।

आज सलोन में दलित वोटो को साधेंगे राज्यसभा सदस्य

सलोन, रायबरेली, अमृत विचार। अमेठी लोकसभा सीट पर पुन: स्मृति ईरानी को जीत दर्ज कराने के लिए भाजपा की तरफ से बैटिंग लाइनअप सेट हो चुकी है। भाजपा के राज्यसभा सांसद और अनुसूचित जनजाति के अध्यक्ष बृजलाल को सलोन विधानसभा की जिम्मेदारी सौंपी गई है। गुरुवार को कार्यकर्ता सम्मेलन के बहाने बृजलाल एससी-एसटी वोटों को साधने की कोशिस करेंगे। इ बहुजन समाज पार्टी के वोट बैंक माने जाने वाले दलित वोटों पिछले चुनावों में सेंधमारी कर चुकी भाजपा अब दलित वोटों को अपने पाले के बनाए रखने के लिए अनुसूचित जनजाति आयोग के अध्यक्ष बृजलाल को सलोन विधानसभा में प्रचार के लिए भेज रही है। गुरुवार को राज्यसभा सांसद बृजलाल कार्यकर्ता सम्मेलन में भाग लेंगे। विधायक अशोक कोरी ने बताया कि राज्यसभा सांसद शाम चार बजे मुख्यमार्ग स्थित बन्द पड़े सिनेमा हाल के बगल कार्यकर्ता सम्मेलन में भाग लेंगे।

ट्रक की टक्कर से घायल लोडर चालक की मौत

लालगंज, रायबरेली, अमृत विचार। मंगलवार की रात कोतवाली क्षेत्र के ढोकरा गांव के पास हुई सड़क दुर्घटना में लोडर चालक अंकित पुत्र रामसनेही निवासी पूरे डेरा मजरे पखरौली थाना डलमऊ की दर्दनाक मौत हो गई है। मामले में मृतक के भाई रजनीश ने टक्कर मारने वाले ट्रक और अज्ञात चालक के खिलाफ मुकदमा पंजीकृत करा दिया है। प्रभारी निरीक्षक शिव शंकर सिंह ने बताया कि ट्रक की टक्कर लगने से लोडर चालक की मौत हुई है। शव को कब्जे में लेकर पीएम के लिए भेजा गया है।

ओवरटेक करने पर अनियंत्रित होकर पेड़ से टकराई बोलेरो

जगतपुर, रायबरेली, अमृत विचार। थाना क्षेत्र के जगतपुर-डलमऊ संपर्क मार्ग पर बारात जा रही एक बोलेरो डंफर को ओवरटेक करने के चक्कर में अनियंत्रित होकर पेड़ से टकरा गई। जिसमें लगभग आधा दर्जन लोग घायल हो गए। घायलों को गौरा सीएससी में भर्ती कराया गया, जहां पर प्राथमिक उपचार के बाद घर भेजा गया। मंगलवार को पूरे रघुवीर त्रिवेदी थाना जगतपुर से स्वर्गीय राम प्यारे की बेटी निकेता त्रिवेदी की शादी लालगंज के उत्कर्ष गेस्ट हाउस से होना था। जिसको लेकर गांव से बोलेरो लालगंज गेस्ट हाउस जा रही थी, तभी कितुली के पास एक डंफर को ओवरटेक करने के चक्कर में बोलेरो अनियंत्रित होकर पेड़ से टकरा गई जिससे चीख पुकार मच गई। स्थानीय लोगों द्वारा मौके पर पहुंचकर घायल द्रौपदी, रमेश दुबे, कलावती, भोलू को गौरा सीएचसी में भर्ती कराया गया। घायल द्रौपदी को निजी अस्पताल में भर्ती कराया गया है, जहां पर उनका उपचार किया जा रहा है। सीएचसी के अधीक्षक ज्ञान प्रकाश सिसौदिया ने बताया कि सड़क दुर्घटना में आए घायलों का उपचार किया गया।

सपा नेता ने अर्पित किए श्रद्धासुमन

संवाददाता, रायबरेली, अमृत विचार। राही ब्लाक के पासापुर मजरे खनुवा गांव मे महादेव प्रसाद स्मृति सेवा संस्थान के बैनर तले 16वां स्मृति दिवस मनाया गया। बुधवार को स्मृति दिवस के अवसर पर सपा नेता आरपी यादव ने श्रद्धा सुमन अर्पित कर नमन किया। उन्होंने कहा कि व्यक्तित्व के धनी महादेव प्रसाद हमेशा सामाजिक कार्य मे लढ़ चढ़कर हिस्स लेते रहे है। उनके सामाजिक कार्य को भुलाया नही जा सकता। संस्थान के अध्यक्ष विकास यादव ने कहा की उन के पग चिन्ह पर चल कर उनकी सोच व सोचे गए कार्यो को आगे बढाना पहली प्राथमिकता है। चंद्र प्रकाश तिवारी, विपिन यादव, बृजेंद्र यादव, दीपक राही, पारस तिवारी, आशीष दीक्षित, विनोद गौतम मौजूद रहे।

खाने का पैसा मांगने पर युवकों ने ढाबा संचालक को पीटा

ऊंचाहार, रायबरेली, अमृत विचार। नगर से जुड़े एक ढाबा पर बुधवार की दोपहर तीन अज्ञात युवकों ने जमकर उत्पात मचाया है। युवकों ने ढाबा पर पहले खाना खाया फिर जब उनसे पैसा मांगा गया तो ढाबा संचालक और मैनेजर को जमकर पीटा है। लखनऊ प्रयागराज राजमार्ग के किनारे नगर की सीमा पर बागवान ढाबा है। ढाबा के कर्मचारी शैलेंद्र कुमार निवासी एनटीपीसी गेट नंबर दो का कहना है की ढाबा पर तीन युवक दोपहर में खाना खाने आए थे। खाना खाने के बाद जब वह जाने लगे तो उनसे खाना का पैसा मांगा गया। इतने में तीनों युवकों ने गाली देना शुरू कर दिया। उन्हे समझाने के लिए ढाबा संचालक पहुंचे तो उनके साथ मारपीट करने लगे।। इससे पहले कि घटना की सूचना पुलिस को दी जाती तीनो युवक भाग गए। उसके बाद कोतवाली पहुंचे पीड़ित ने तीन अज्ञात लोगों के विरुद्ध तहरीर दी है। कोतवाल अनिल कुमार सिंह ने बताया कि ढाबा के आसपास लगे सीसीटीवी की मदद से उनकी पहचान की जाएगी।

प्रदेश की टॉपटेन सूची में स्नेहा ने बनाई जगह

सरेनी, रायबरेली

अमृत विचार। सरेनी स्थित एबीएस पब्लिक स्कूल इंटर कॉलेज सैदापुर के किसान की बेटी ने बिना कोचिंग के ही यूपी बोर्ड में शानदार सफलता हासिल की है। छात्रा ने घर व विद्यालय में ही पढ़ाई करके एबीएस पब्लिक स्कूल इंटर कॉलेज सैदापुर में टॉप किया है। साथ ही जिले में दूसरा स्थान पाया है और प्रदेश टॉप 10 की सूची में अपना नाम दर्ज कराते हुए 8वां स्थान हासिल किया है।

सरेनी स्थित बहूपुर निवासी स्नेहा गौतम के पिता कमलेश कुमार कृषक हैं। माता मंजू शिक्षिका हैं। छात्रा स्नेहा ने बताया कि पूरे साल कई घंटे घर पर बिना कोचिंग के तैयारी करके उसने यह मुकाम हासिल किया है। प्रबंधक डॉ भूपेन्द्र सिंह ने छात्रा स्नेहा गौतम को इस ऐतिहासिक सफलता के लिए बधाई दी। प्रधानाचार्य अरुण कुमार सिंह समेत प्रदीप सिंह, अर्पित प्रकाश बाजपेयी, सुखेंद्र सिंह, अंकित द्विवेदी, मनोज सिंह, मनोज शुक्ला, धीरेंद्र यादव, आरबी सिंह आदि ने विद्यालय स्टाफ की मेहनत को सराहा है।

एबीएस पब्लिक स्कूल में शिक्षकों के साथ खड़ी मेधावी छात्राएं।

सिविल सर्विसेस में जाकर करनी है देश सेवा

छात्रा स्नेहा गौतम ने सरेनी स्थित एबीएस पब्लिक स्कूल इंटर कॉलेज सैदापुर से इंटरमीडिएट में 96 .4 प्रतिशत अंक अर्जित करके कॉलेज में टॉप किया। साथ ही जिले में दूसरा व प्रदेश में 8वां मुकाम हासिल किया। छात्रा ने अपनी सफलता का श्रेय मेहनत, माता-पिता व गुरुजनों को दिया है। छात्रा स्नेहा गौतम ने सिविल सर्विसेस में तैयारी करके आईएएस बनने का अपना सपना बताया है।

अनियंत्रित ट्रक की टक्कर से ई-रिक्शा पलटा, चालक घायल

सरेनी, रायबरेली, अमृत विचार। थाना क्षेत्र के अंतर्गत सरांय बैरिहाखेड़ा-पूरेपांडेय संपर्क मार्ग स्थित कमला नेहरू डिग्री कॉलेज तेजगांव के पास भोजपुर की तरफ जा रहे तेज रफ्तार ट्रक ने पूरेपांडेय से घर जा रहे ई-रिक्शा को जोरदार टक्कर मार दी। ट्रक की टक्कर से ई-रिक्शा चालक जीतेंद्र उर्फ गोविंद सिंह पुत्र उमाकांत उर्फ बच्चा सिंह निवासी तखतखेड़ा गंभीर रुप से घायल हो गया, जिसे डायल 112 की मदद से इलाज के लिए सीएचसी सरेनी पहुंचाया गया, जहां चिकित्सकों ने प्राथमिक उपचार के बाद हालत को गंभीर देखते हुए घायल को जिला अस्पताल रेफर कर दिया। परिजन जिला अस्पताल रेफर घायल को जिला अस्पताल न ले जाकर कानपुर के किसी अस्पताल ले गए हैं। स्थानीयों ने मौरंग लदे ट्रक को पुलिस के सुपुर्द कर दिया।

सड़क दुर्घटना में भाई-बहन समेत चार घायल

बछरावां, रायबरेली, अमृत विचार। थाना क्षेत्र के अंतर्गत लखनऊ-प्रयागराज राष्ट्रीय राजमार्ग पर चुरूवा गांव के पास शादी समारोह में ग्राम नटौली थाना निगोहा शामिल होने जा रहे बाइक सवार खड़े पिकअप से टकरा गए। जिसमें भाई अभय कुमार (30वर्ष) व सुकन्या (18वर्ष) पुत्री श्रीशंकर निवासी ग्राम सरवन थाना फुरसतगंज व ऋषभ पुत्र दीपक निवासी ग्राम सरवन थाना फुरसतगंज, विराट कुमार पुत्र सतीश कुमार निवासी ग्राम सरवन थाना फुरसतगंज घायल हो गए। सूचना पर पहुंची एंबुलेंस के द्वारा सभी घायलों को सामुदायिक स्वास्थ्य केंद्र बछरावां पहुंचाया गया, जहां डाक्टरों ने घायलों का प्राथमिक उपचार करने के पश्चात अभय कुमार को गंभीर देखते हुए जिला अस्पताल रेफर कर दिया है। थाना प्रभारी बृजेंद्र शर्मा ने बताया कि घटना कि सूचना प्राप्त हुई है। तहरीर के आधार पर आगे की कार्यवाही की जाएगी।

भ्रष्टाचार

ईएमआरआई से चालू हालत में मिली एम्बुलेंस के स्पेयर्स पार्ट गायब

सरकारी संरक्षण में चल रही लूटपाट, पीएचसी बना कबाड़ गोदाम

संवाददाता, रायबरेली

अमृत विचार। ईएमआरआई से चालू हालत में मिली एम्बुलेंस भुएमऊ हेल्थ एवं वेलनेस पीएचसी में कबाड़ के रूप में खड़ी नजर आ रही है। इनके स्टेपनी, हेड लाइट, पहिया, सीट आदि गायब नजर आ रहे हैं। ईएमआरआई के कार्यक्रम प्रबंधक अक्षय का कहना है कि जब भी एम्बुलेंस वापस हैंडओवर की जाती है तो लिखापढ़ी में एक-एक चीज जैसे स्टेपनी, स्ट्रेचर, आक्सीजन सिलेंडर व एम्बुलेंस चालू हालत में वापस की जाती है। उन एम्बुलेंस से कोई चीज, स्पेयर पार्ट या अन्य सामान गायब हो जाता है तो उसकी जिम्मेदारी स्वास्थ्य विभाग की है। जब तक एम्बुलेंस संस्था के अधीन कार्यरत रहती है तो उसमें आने वाली खराबी को स्थानीय स्तर पर पीएसी के निकट बने कार्यशाला में ले जाकर ठीक कराया जाता है। स्थानीय स्तर पर खराबी ठीक नहीं हो सकती है तो उसे लखनऊ स्थित क्षेत्रीय कार्यशाला में ले जाकर ठीक करवाया जाता है। जो भी एम्बुलेंस मानक के अनुसार 3 लाख किलोमीटर का सफर पूरा कर लेती है उसे नई एम्बुलेंस मिलने पर स्वास्थ्य विभाग को वापस कर दिया जाता है। संस्था की माने तो चालू हालत में हैंडओवर कराई गई पुरानी एंबुलेंसों के पार्ट खोलकर बेच लिए गए हैं या उन्हें विभाग के लोगों ने अपने वाहनों में इस्तेमाल कर लिया है। जर्जर एंबुलेंस के समाचार में सीएमओ का कहना था कि यह उनके अंडर में नहीं आती हैं। जबकि पड़ताल में इसकी वास्तविक रिपोर्ट कुछ और ही निकल कर आई है।

ईएमआरआई कंपनी के कार्यक्रम प्रबंधक अक्षय के अनुसार रायबरेली में वर्तमान समय में 84 एंबुलेंस संचालित हैं। मरीज को अस्पताल लाते वक्त अगर एंबुलेंस खराब हो जाती है तो तत्काल दूसरी एम्बुलेंस भेज कर मरीज को समय से अस्पताल पहुंचाने का प्रयास किया जाता है। नवंबर 2023 में शासन से नई 12 एम्बुलेंस कंपनी को मिली थी। जो एंबुलेंस 3 लाख किलो मीटर चल चुकी होती है उन्हे मेडिकल किट, ऑक्सीजन, स्ट्रेचर समेत चलते हालात में सीएमओ को हैण्डओवर कर दिया गया। उस समय सीएमओ ऑफिस के अधिकारी द्वारा एंबुलेंस को बारीकी से चेक किया गया तब इसकी बकायदा कागजी लिखा पढ़ी की गई।

मैराथन दौड़ के माध्यम से मतदाताओं को किया जागरूक

सीडीओ ने हरी झंडी दिखाकर मैराथन दौड़ को किया रवाना

संवाददाता, रायबरेली

अमृत विचार। जनपद में लोकसभा सामान्य निर्वाचन 2024 को लेकर मतादाता जागरुकता अभियान स्वीप कार्यक्रम के अन्तर्गत मतदाताओं को जागरूक करने के लिए मोती लाल नहेरू स्टेडियम में मैराथन दौड़ प्रतियोगिता का आयोजन किया गया।

जिसको मुख्य विकास अधिकारी पूजा यादव ने हरी झण्डी दिखाकर रवाना किया। जिसमें जनपद में प्रशासनिक अधिकरियो के साथ-साथ सैकड़ों की संख्या में एनसीसी स्काउड, बेसिक व माध्यमिक शिक्षा विभाग, पुलिस कर्मियों सहित समान्ति नागरिकों द्वारा हिस्सा लिया गया। मैराथन दौड़ में लगभग 3 हजार लोगों द्वारा प्रतिभाग किया गया। मैराथन दौड़ मोती लाल नेहरू स्टेडियम से शुरू होकर शहर के मुख्य मार्गो से पुलिस चौराहा, अस्पताल चौराहा, सुपर मार्केट घण्टाघर एवं कोतवाली होते हुए राजकीय इण्टर कालेज में समाप्त हुई। जिलाधिकारी जिला निर्वाचन अधिकारी हार्षिता माथुर ने राजकीय इण्टर कालेज में मैराथ दौड़ में हिस्सा लेने वाले सभी लोगों को मतदाता जागरुकता की शपथ दिलाई गई।

मतदाता जागरुकता अभियान के तहत निकाली गई रैली

बछरावां, रायबरेली, अमृत विचार। विकासखंड की शेखपुर समोधा ग्राम सभा में ग्राम विकास विभाग के सौजन्य से मतदाता जागरुकता अभियान (स्वीप) के तहत "मेरा वोट मेरी सरकार" के संकल्प "मैं देश का जागरूक मतदाता हूं" के संबंध में ग्राम विकास अधिकारी अजय कुमार के नेतृत्व व ग्राम प्रधान प्रतिनिधि रामसागर यादव की अगुवाई में मतदाता जागरुकता बैठक की की गई। इसके इस दौरान रैली निकालकर ग्राम वासियों को मतदान के लिए जागरूक किया गया। रैली में उनसे 20 मई को होने वाले लोकसभा निर्वाचन मतदान में मतदान करने की अपील भी की गई। इस मौके पर ग्राम विकास अधिकारी अजय कुमार ने बैठक में उपस्थित शौचालय केयरटेकर, समूह सखी, आंगनवाड़ी सखी, सफाई कर्मचारी, सीएचओ स्वास्थ्य विभाग मोनिका गुप्ता, ग्राम पंचायत मित्र अंकुर सिंह, पंचायत सहायक पारुल पाल, आशा बहू एवं बैंक सखियों से अपने-अपने क्षेत्र के मतदाताओं को जागरुक कर 20 मई को "पहले मतदान, फिर जलपान" के संकल्प को लेकर मतदान करने के लिए अपील करने के निर्देश दिए। साथ ही साथ उन्होंने यह भी कहा कि आप सभी को मतदाताओं को जागरुक करते हुए लोकतंत्र के इस महापर्व में अपने मत का प्रयोग करते हुए एक सशक्त राष्ट्र के निर्माण के लिए भी जागरूक करना है। ताकि राष्ट्र को एक प्रजातांत्रिक सरकार के साथ-साथ मजबूत लोकतंत्र भी मिल सके।

लापता युवक लखनऊ से बरामद

सलोन, रायबरेली, अमृत विचार। विहिप प्रखंड अध्यक्ष के बेटे को रिस्तेदारों ने बुधवार को उतरेटिया लखनऊ स्टेशन पर घायल अवस्था में बरामद कर लिया है। निजी क्लीनिक में इलाज के बाद युवक की बरामदगी की सूचना पुलिस को दी गई है। कोतवाली अंतर्गत सलोन देहात निवासी विहिप प्रखंड अध्यक्ष संजय तिवारी का 18 वर्षीय पुत्र निखिल तिवारी शनिवार दोपहर बाद संदिग्ध परिस्थितियों में लापता हो गया था। बेटे के गायब होने के बाद हिन्दू नेता ने कस्बे के ही राइस चिकवा समेत 6 लोगो के विरुद्ध पुरानी रंजिश और धमकी देने का आरोप लगाकर अपहरण का मुकदमा दर्ज कराया था। बुधवार को सूचना मिली कि उतरेटिया लखनउ स्टेशन के समीप एक युवक घायल अवस्था मे देखा गया है। उसके अंगूठे में चोट के घाव है। उपनिरीक्षक कामता प्रसाद केशरवानी का कहना है लापता युवक बरामद हो गया है। युवक डरा हुआ है इसलिए कुछ बोल नहीं पा रहा है।

किसानों को दी गई योजनाओं की जानकारी

किसानों से संवाद करते जिला सहकारी बैंक के अध्यक्ष विवेक विक्रम सिंह।

सलोन, रायबरेली, अमृत विचार। देश में पहली बार सहकारिता मंत्रालय से कई प्रकार की सुविधाएं किसानों को मिल रही हैं। जिसमें 42 तरह के कार्य समितियां काम कर सकती हैं। यह बात जिला सहकारी बैंक के अध्यक्ष विवेक विक्रम सिंह ने किसानों से संवाद के दौरान कही है। बुधवार को सलोन ब्लाक के खैरानी पहाड़गढ़, पारी, उमरी में प्रगतिशील किसानों को सहकारिता से जोड़ने के लिए जिला सहकारी बैंक के अध्यक्ष विवेक विक्रम सिंह ने किसानों के साथ संवाद स्थापित किया। उन्होंने कहा कि समितियों के किसान सिर्फ तीन प्रतिशत ब्याज पर ऋण ले सकते हैं जो राष्ट्रीयकृत बैंकों से काफी कम है। इसमें सरकारी अनुदान रहता है। समितियां अब गैस एजेंसी, आटा चक्की, दाल मिल, फ्लोरमिल, मत्स्य पालन, मुर्गी पालन, बकरी पालन, डेयरी जैसे कई कार्य कर सकती है जिससे किसान लाभान्वित हो सकते हैं।

बाराती संग बैलगाड़ी से दुल्हन के घर पहुंचे दूल्हे राजा

▸▸ यादगार बन गया लम्हा, जन आकर्षण्

संवाददाता, रायबरेली

अमृत विचार। जब संसाधन नहीं थे तो बैलगाड़ी से बारात ले जाना मजबूरी थी। लेकिन आज जब बारात ले जाने के लिए हेलीकॉप्टर और लग्जरी गाड़ियों का उपयोग हो रहा है उस समय बैलगाड़ी से कोई बारात लेकर दुल्हन के घर पहुंचे तो इसे आकर्षण केन्द्र गन जाना स्वाभाविक है। वह भी तब जब साथ में बैलगाड़ियों की एक लंबी कतार कतार हो।

उत्तर प्रदेश के रायबरेली जिले में डीह थाना क्षेत्र के अंतर्गत खुरहटी गांव केरहने वाले राहुल यादव पुत्र सुरजपाल यादव बुधवार को कई बैल गाड़ियों से बारात को अपने घर से बेहटा गांव के लिए दुल्हन को लाने के लिए निकला। बताया कि पिता की इच्छा थी कि अपनी संस्कृति को आगे बढ़ाएं। इसीलिए बैलगाड़ी से बारात निकालने का निर्णय लिया गया। आधुनिकता के इस दौड़ में जहां शादी विवाह के अवसर पर लोग फॉर्च्यूनर, मर्सिडीज़, इनोवा जैसी लग्जरी गाड़ियों से बारात ले जाना अपनी शान समझते हैं। वहीं आज के समय में राहुल यादव ने पुरानी परंपरा के माध्यम से अपनी संस्कृति को जीवित रखने की कोशिश करते हुए बैलगाड़ियों के साथ निकल पड़े। बैलों के गले व पैरों में सजे हुए घुंघरू खनखन की आवाज से निकली बारात लोगों के आकर्षण का केंद्र बनी, जिसको देखने के लिए ग्रामीणों की भारी भीड़ जुटी। अपनी दुल्हनियां को लेने के लिए बैलगाड़ी पर सवार होकर जब दूल्हा निकला, तो हर कोई उसे निहारने लगा। चांदी के आभूषण के साथ धोती, कमीज और पारंपरिक वेशभूषा में सजे दूल्हे ने कहा कि उसने अपनी परंपरा निभाई है। देशी अंदाज में निकली इस बारात की लोगों ने जमकर सराहना की।

सेवानिवृत्त शिक्षक अनुभव का कर सकते हैं प्रयोग

संवाददाता, रायबरेली

अमावां ब्लाक में आयोजित समारोह में मौजूद सेवानिवृत्त शिक्षक। अमृत विचार

अमृत विचार। बेसिक शिक्षा विभाग से सेवानिवृत्ति हुए अमावां ब्लॉक के शिक्षकों का सम्मान बुधवार को ब्लॉक सभागार में किया गया। राष्ट्रीय शैक्षिक महासंघ की तरफ से आयोजित कार्यक्रम के मुख्य अतिथि बीएसए शिवेन्द्र प्रताप सिंह रहे। विशिष्ट अतिथि बीईओ बृजलाल और प्रदेश संगठन मंत्री शिवशंकर सिंह रहे। कार्यक्रम की अध्यक्षता सेवानिवृत्ति शिक्षक रामनरेश पाल ने की। कार्यक्रम की शुरुआत सरस्वती वंदना और स्वागत गीत से हुई। दोनों की कार्यक्रम पूर्व माध्यमिक विद्यालय मंचितपुर की छात्राओं ने किया।

ब्लॉक सभागार में आयोजित समारोह में सेवानिवृत्त शिक्षक वर्ष 2023 के जागेश्वर, मीना श्रीवास्तव, वर्ष 2024 की कृष्णा पाण्डेय, शशि सिंह, शफीकुर्रहमान उर्फ गुड्डू मास्टर, मो. मतीन खान, सत्य प्रकाश, नर्जिस फातिमा, मो. खालिक, सैय्यद मो. शाहाब हाशमी का सम्मान किया गया। कार्यक्रम में बीएसए शिवेन्द्र प्रताप सिंह ने कहा कि आप लोगों ने बेहतर काम अपने दौर में किया है, तभी आपका नाम हजारों लोगों में हो रहा है। उन्होंने 20 मई को अधिक से अधिक लोगों से मतदान करने की अपील की। इसके साथ ही एकत्रित शिक्षकों को शपथ भी दिलाई।

बीईओ बृजलाल ने जूनियर विद्यालय हिलगी के प्रधानाध्यापक गुड्डू मास्टर की तारीफ करते हुए कहा कि उनके बेहतर काम की ही वजह से आज उनका नाम हो रहा है। जिलाध्यक्ष वीरेंद्र सिंह ने कहा कि दोनों ही शिक्षकों ने अपने जीवन में बेहतर कार्य किया, जिसका ही नतीजा है आज हम लोग उनके बेहतर कार्यों को याद कर रहे हैं।संगठन मंत्री शिवशंकर सिंह, ब्रजेन्द्र कुमार ने अपने विचार व्यक्त किए। संचालन रणविजय सिंह गंगापारी और बीनू सिंह ने किया। इस मौके पर जिला महामंत्री संजय कनौजिया, मधुकर सिंह अनुराग सिंह, राकेश वर्मा, ब्लॉक अध्यक्ष अनुराग मिश्रा, अनूप सिंह, अवनीश सिंह, दिनेश सिंह, आशुतोष मौर्य, राम प्रकाश अवस्थी, रामेश्वर नाथ, राम भरत राजभर, शशि देवी, प्रदीप मौर्य, प्रतिमा सिंह, संगीता सिंह, प्रीति सोनकर, सन्तन, नीरज, माता प्रसाद, निर्मला, धर्मेंद्र राम, मनोज पुष्कर, दयाशंकर तिवारी, सूर्य प्रकाश, अफरोज, राजेश, उमेश, आशुतोष, अंकित सिंह आदि मौजूद रहे।

डिप्टी सीएमई ने एसएसई के खिलाफ दर्ज कराया मुकदमा

लालगंज, रायबरेली, अमृत विचार। रेल कोच के मिनी एडमिन बिल्डिंग में हुई कर्मचारी और अधिकारी के बीच मारपीट के मामले में डिप्टी सीएमई ने भी एसएसई संतोष मौर्य के खिलाफ मामला दर्ज करा दिया है। बताते चले कि संतोष मौर्य ने मारपीट के तुरंत बाद अपने ही उच्च अधिकारी के खिलाफ मारपीट करने व जानलेवा हमले के बाबत लालगंज कोतवाली में मामला दर्ज कराया था मारपीट की घटना के दूसरे दिन अधिकारी अमित कुमार रैदास ने भी जवाबी कार्यवाही करते हुए कोतवाली लालगंज में मुकदमा दर्ज करा दिया है। मामले में पुलिस में संतोष मौर्य के खिलाफ हरिजन सहित मारपीट की धाराओं में मुकदमा दर्ज किया है। मामले की जांच सीओ लालगंज कर रहे हैं। हालांकि यूनियन लीडर आदर्श सिंह बघेल और सुशील गुप्ता का कहना है कि डिप्टी सीएमई ने संतोष मौर्य के खिलाफ फर्जी मुकदमा दर्ज कराया है। कर्मचारियों में भारी असंतोष व्याप्त है। रेल कोच के कर्मचारी डिप्टी सीएमई के निलंबन और ट्रांसफर की मांग कर रहे हैं।

रंजिश के ग्रामीण को सरेराह पीटा

ऊंचाहार, रायबरेली, अमृत विचार। पुरानी रंजिश के कारण एक ग्रामीण को रास्ते में पकड़कर बुरी तरह पीटा गया है। जिससे वह गंभीर रूप से घायल हो गया है। उसने मामले की लिखित तहरीर कोतवाली में दी है। क्षेत्र के गांव पट्टी रहस कैथवल निवासी धीरज गुप्ता का कहना है कि वह बुधवार की दोपहर पड़ोस के गांव पूरे चौहान गए थे। वापस लौटते समय रास्ते में उनके गांव का एक युवक मिलाउसने रास्ते में रोककर उसे बुरी तरह मारा पीटा है। चीखने चिल्लाने पर राजगीरों के उसे बचाया, किंतु उसे गंभीर चोटें आई हैं। कोतवाल अनिल कुमार सिंह ने बताया कि मामले में जांच कराई जा रही है।

मेहंदी लगा मतदाताओं को कर रहीं जागरूक

धर्मेन्द्र प्रधान, संवाददाता, रायबरेली

हाथ में मेंहदी लगाकर मतदाताओं को जागरूक करती छात्राएं।

अमृत विचार। लोकसभा चुनाव को लेकर जहां राजनीतिक दलों में सरगर्मियां बढ़ी हैं। प्रशासनिक अमला भी चुनाव को सकुशल सम्पन्न कराने के लिए लगातार प्रयास कर रहा है। रायबरेली संसदीय क्षेत्र में 20 मई को मतदान किया जाएगा।

जिले के समस्त मतदाताओं को अपने मताधिकार के प्रति जागरूक करने के लिए जिलाधिकारी एवं जिला निर्वाचन अधिकारी हर्षिता माथुर के निर्देशन में व्यापक स्तर पर मतदाता जागरुकता अभियान चलाया जा रहा है। मतदान प्रतिशत बढ़ाने के लिए विभिन्न प्रकार के कार्यक्रमों के माध्यम से जनमानस को शत-प्रतिशत मतदान करने के लिए प्रेरित किया जा रहा है। अस्पताल में ओपीडी पर्च पर मेरा वोट मेरी पहचान, 20 मई को जरूर करें मतदान, सार्वजनिक स्थानों, रोडवेज बसों आदि में भी मतदान करने की प्रेरणा वाले स्लोगन लोगों को आकर्षित कर रहे हैं। जिले के स्कूलों में मेहंदी प्रतियोगिता के दौरान छात्राओ ने, हमको यह समझाना है, सबको वोट कराना है। लोकतंत्र हो तभी महान सब करे जहां मतदान, वोट मैं अपना देकर आई, चुनकर है सरकार बनाई, घर-घर साक्षरता ले जाएंगे, मतदाता जागरूक बनाएगे आदि स्लोगनों को मेहंदी के माध्यम से हाथों पर उकेरा गया है। यह स्लोगन जिले की आधी आबादी के लिए प्रेरणा के स्रोत के रूप में कार्य करेंगे।

40 डिग्री पर पहुंचा तापमान, जनता हलकान

संवाददाता, रायबरेली, **अमृत विचार।** तेज धूप व गर्मी के कारण अस्पतालों में मरीजों की संख्या में इजाफा हो रहा है। ग्रामीण क्षेत्रों के सरकारी अस्पतालों से लेकर शहर के जिला अस्पताल में लगातार मरीज उल्टी, दस्त, वायरल फीवर सहित आंख की समस्याओं को लेकर मरीजो की संख्या बढ़ रही है। जिला अस्पताल में लगातार एक हजार से अधिक पर्चे रोज बन रहे है, ओपीडी में सुबह से लेकर दोपहर तक मरीजों की संख्या बढ़ रही है। अप्रैल की चटख धूप व लू के थपेड़ों से आमजन बेहाल है। सुबह से निकलने वाली तेज धूप ने आदमी झुलस रहे है। शहर का तापमान 30 डिग्री सेल्सियस से लेकर दोपहर तक मौसम 40 डिग्री के आसपास तक पहुंच जाता है, साथ ही गर्म हवाओं के चलते सड़क पर सन्नाटा पसरा रहता है। मुख्य बाजारों में भी सन्नाटा दिखने लगा है। सहालग होने के नाते सुबह और शाम को थोड़ी भीड़ जरूर नजर आती है।लेकिन 11 बजे से 3 बजे तो काफी गर्मी और हवा रहती है। लू के तेज थपेड़ो से दोपहर में स्कूल से छुट्टी पर घर जाने वाले बच्चे परेशान हो जा रहे है। इससे मरीजों की संख्या में भी इजाफा हो रहा है।

> गर्मी की वजह से आंखों में लालपन, वायरल एलर्जिक से पीड़ित मरीजों की संख्या जिला अस्पताल में बढ़ी है। इसमें स्कूली छात्रों की भी ज्यादा संख्या रहती है। ऐसे में धूप में लोगो को बचना चाहिए।
>
> **-नीलम सिंह, नेत्र सर्जन जिला अस्पताल**

बायोमेडिकल बेस मैनेजमेंट सिस्टम के लिए सीएचसी का निरीक्षण

ऊंचाहार, रायबरेली, अमृत विचार। किंग जार्ज मेडिकल कालेज लखनऊ की वरिष्ठ प्रोफेसर डा रेखा सचान के नेतृत्व में बुधवार को एक चिकित्सकों का दल सीएचसी पहुंचा। टीम ने सीएचसी का निरीक्षण करके यहां उपलब्ध सुविधाओं और आवश्यकताओं का जायजा लिया है, जहां-जहां जो कमियां सामने आई, उसे सूचीबद्ध किया गया। डा सचान ने बताया कि ऊंचाहार सीएचसी को बायोमेडिकल बेस मैनेजमेंट सिस्टम में रोल माडल बनाया जायेगा। इसके लिए विश्व स्वास्थ संगठन का एक दल भी सीएचसी का निरीक्षण करेगा। उसके बाद यहां जो जो भी जरूरतें है उसे डब्लू एच ओ द्वारा सुलभ कराया जायेगा।

खलिहान की जमीन पर दबंग कर रहा कब्जा

संवाददाता, रायबरेली। थाना क्षेत्र पूरे मती गांव में सड़क के किनारे बेशकीमती खलिहान की जमीन पर गांव के ही नीरज सिंह चौहान द्वारा लेखपाल दीपांकर साहू की मिलीभगत से अवैध तरीके से दीवार और शौचालय का निर्माण कराया जा रहा है। उसी के पास 12 वर्ष पुराने बरगद के पेड़ को काटकर फेंक दिया, जिसको लेकर ग्रामीणों में रोष है। इसकी शिकायत कमिश्नर लखनऊ से शिकायत की गई है, जिस पर लेखपाल ने झूठी आख्या प्रेषित कर दी है उप जिला अधिकारी सिद्धार्थ चौधरी ने बताया जांच कर कर दोषियों पर कार्रवाई की जाएगी।

मानव एकता दिवस पर लगाया रक्तदान शिविर

जगतपुर, रायबरेली, अमृत विचार। संत निरंकारी सत्संग भवन में एकता दिवस पर रक्तदान शिविर का आयोजन किया गया। जिसमें साधु संगतों ने बढ़-चढ़कर हिस्सा लिया और रक्तदान किया। बुधवार को संत निरंकारी सत्संग भवन में एकता दिवस पर रक्तदान शिविर का आयोजन किया गया। जिसमें महात्मा संजू ने शिविर का फीता काटकर उद्घाटन किया। रक्तदान शिविर में 50 से अधिक श्रद्धालु भक्तों ने रक्तदान में हिस्सा लिया। महात्मा दीप नारायण शुक्ला ने कहा कि मानवता के मसीहा बाबा गुरचरण सिंह की पावन स्मृति में इस दिन संत निरंकारी मिशन पूरे देश में रक्तदान शिव के साथ मानवता एकता दिवस के रूप में मनाया गया, जिसमें जिला चिकित्सालय की टीम श्रद्धालु भक्तों का रक्तदान करवाया। महात्मा ने कहा कि युग परिवर्तन बाबा गुरबचन सिंह अपना संपूर्ण जीवन मानवता के कल्याण के लिए समर्पित किया। उन्होंने ब्रह्म ज्ञान की दिव्या ज्ञान द्वारा मानव को मानव से जोड़कर प्रेम और मिठास की सदा बहने वाली निर्मल धारा को प्रभावित कर हृदय में अपना स्थान बनाया है और सभी के हृदय परिवर्तित कर एकता के सूत्र में बांधने का कार्य किया तथा दहेज प्रथा, मुक्त नशा, मुक्त समाज बनाने की प्रेरणा दिया।

अमृत विचार एक सम्पूर्ण अखबार

क्लासीफाइड

वर्गीकृत विज्ञापन हेतु अमृत विचार अखबार के कार्यालय में सम्पर्क करें

NOTICE

Regarding Name correction. Class 10th UID NO.-8434902, Student Name - Mohammad Owaish Previous wrong name: Mohd Owaish, School Name : ST. Peter Inter College Nanpara, Bahraich (U.P.) **Address Village Maraucha, 271902 District Bahraich.**

सूचना

सूचित हो कि हम **पंकज सिंह प्रियदर्शी पुत्र रविन्द्र सिंह एवं पूजा सिंह पत्नी पंकज सिंह प्रियदर्शी, निवासी-सेक्टर K-808बी, आशियाना, लखनऊ, मो0- 8795488888,** हमारे मकान की एलाटमेंट लेटर, रजिस्ट्री दिनांक 01.12.2014 को बही सं0- 1, जिल्द सं0-18238, पृष्ठ सं0-261 से 300 पर क्रमांक-26113 रजिस्ट्रीकृत किया गया था एवं करेंक्शन डीड नम्बर-01, जिल्द नम्बर 118 के पृष्ठ 23 में नम्बर 7783 आ0फा0 बुक- 01, जिल्द नम्बर 130 के पृष्ठ 401 से 408 दिनांक -15.11.2011 उपनिबन्धक कार्यालय में पंजीकृत है, एवं अन्य कई मूल महत्वपूर्ण कागजात भी चोरी हो गये हैं। चोरी की एफ0आई0आर0 थाने में 01.06.2017 को दर्ज है। उपरोक्त मकान से सम्बन्धित किसी को आपत्ति हो तो अगले 15 दिनों में सूचना दे।

सूचना

नगर निगम के अभिलेखों में मेरी पुत्री का नाम आईरा बनर्जी (Aaira Banerjee) दर्ज है। अब हमने उसका नाम बदलकर देविशा बनर्जी (Devisha Banerjee) रख दिया है। भविष्य में उसे देविशा बनर्जी के नाम से ही जाना व पहचाना जाए। **दीपिका बनर्जी पत्नी शुभोजीत, निवासिनी 276/89/29 मेयोर रोड, राजापुर, प्रयागराज।**

सूचना

सूचित हो कि मैंने अपने पुत्र मो0 शारिक सिद्धीकी उर्फ चाँद बाबू को उसके गलत चाल-चलन के कारण उसे अपनी समस्त चल व अचल सम्पत्ति से बेदखल कर दिया है। मेरी सम्पत्ति से मो0 शारिक सिद्धीकी उर्फ चाँद बाबू का किसी प्रकार का भविष्य में कोई सम्बन्ध नहीं है। उसके द्वारा किये किसी भी कार्य का वह स्वयं जिम्मेदार होगा। **महबूब अली पुत्र स्व0 मकसूद अली निवासी पैसार निकट पल्हरी चौराहा फैजाबाद रोड, थाना कोतवाली नगर, जनपद बाराबंकी।**

सूचना

मैं अनिल कुमार बाजपेई पुत्र स्व. रामशंकर बाजपेई निवासी ग्राम व पोस्ट पींड थाना देवा जनपद बाराबंकी अपने पुत्र प्रदीप कुमार बाजपेई को गलत चाल चलन और असमाजिक गतिविधियों में लिप्त रहने के कारण अपनी चल-अचल सम्पत्ति से बेदखल करता हूँ। आज दि. 24.04.2024 से मेरा मेरे पुत्र प्रदीप कुमार बाजपेई से कोई वास्ता व सरोकार नहीं है और उसके द्वारा किये गये किसी कार्य का वह स्वयं जिम्मेदार होगा।

सूचना

मैंने अपना नाम ABDUL REHMAN ANSARI से बदल कर ABDUL KHABEER कर लिया है। आज से हमें इसी नाम से जाना जाएगा। **ABDUL KHABEER S/O QAMRUDDIN ANSARI ग्राम व पोस्ट कटरा शंकर नगर बलरामपुर।**

सूचना

मैंने अपना नाम अनिल कुमार से बदलकर अनिल कुमार यादव रखा है अब से मुझे अनिल कुमार यादव के नाम से जाना व पहचाना जाये। **अनिल कुमार यादव पुत्र भोला नाथ निवासी- 28, सैफाबाद डिंगरापुर कलवारी धोभहट, जिला- बस्ती।**

सूचना

सूचित हो कि मैनें अपने पुत्र बंटी पाल के नाम से एलआईसी में एक पालिसी ली थी जिसकी पालिसी संख्या 219386222 है। पालिसी में आवेदक का नाम राजेंद्र पाल अंकित है। जबकि शपथी के बैंक पासबुक और आधार कार्ड में सूरज पाल लिखा है। ये दोनों नाम एक ही व्यक्ति के हैं अतः मुझे सूरज पाल व राजेन्द्र पाल दोनों नाम से जाना और पहचाना जाये। **सूरज पाल पुत्र स्व0 मेवालाल निवासी- गड़रियनपुरवा सलारपुर, पोस्ट- कल्पीपारा, थाना- दरगाह बहराइच।**

सूचना

सूचित हो कि मैं अपने पुत्र रवि कुमार व बहू मनीषा उर्फ अंकिता पत्नी रवि कुमार का चाल चलन ठीक न होने के कारण अपने समस्त चल अचल सम्पत्ति से बेदखल करता हूँ। इनके किसी भी कृत्य के लिए मैं या मेरा परिवार उत्तरदायी नहीं होंगे। **शम्भू नाथ पुत्र महादेव व राजपति पत्नी शम्भूनाथ निवासी वार्ड नं0 6 शिव नगर नगर पंचायत नसीराबाद तह0 सलोन थाना नसीराबाद जिला रायबरेली हाल नि0 ई-262 चणक्य प्लेस-1 गली नं0 9 उत्तम नगर पश्चिमी दिल्ली।**

सूचना

सूचित हो कि मेरी पुत्री की भारतीय जीवन बीमा निगम पालिसी सं0- 275000057 में मेरी पुत्री का नाम सृष्टि वर्मा अंकित है जो कि गलत है। जबकि मेरी पुत्री के विद्यालय अभिलेख एवं आधार कार्ड में उसका नाम रिष्टि वर्मा अंकित है जो कि शुद्ध व सही है। सृष्टि वर्मा व रिष्टि वर्मा दोनों नाम मेरी पुत्री के ही हैं। अतः मेरी पुत्री की पालिसी सं0- 275000057 में उसका सही नाम रिष्टि वर्मा अंकित किया जाये। **ज्ञान प्रभा पत्नी संतोष कुमार वर्मा निवासी- ग्राम- पूरे लुटई (अमहट), पोस्ट- दूबेपुर, जिला- सुल्तानपुर।**

सूचना

सर्व साधारण को सूचित किया जाता है कि मेरा नाम मो आज़म खान पुत्र शकील अहमद है मैं मोहल्ला चांद पूरा का निवासी हूँ। मेरे आधार कार्ड में मेरा नाम मो0 आज़म खान पुत्र शकील अहमद है जब कि मेरे डी एल में एम ए खान पुत्र खादिम खान लिखा है जो गलत है कृपया आधार कार्ड वाला नाम सही पढ़ा/माना जाए। **मोहम्मद आजम खान चांदपुरा बहराइच।**

BAREILLY INTERNATIONAL UNIVERSITY

Rohilkhand Medical College Campus, Pilibhit Bypass Road, Bareilly-243006 (UP) India, Phone: 0581-2526051, 053, 153

Email: registrar@biu.edu.in, Website: www.biu.edu.in

For any query contact : 7906374491, 9105500202, 9105500404

APPLICATIONS ARE INVITED FOR ADMISSION TO Ph. D. PROGRAMMES JULY 2024 SESSION IN THE FOLLOWING DISCIPLINES

- FACULTY OF MEDICAL SCIENCES (All Clinical and Non-Clinical Specialties)
- FACULTY OF DENTAL SCIENCES All Specialties)
- FACULTY OF PHARMACY
- FACULTY OF NURSING M. Sc.(N) with 3 years teaching or clinical experience
- HUMANITIES AND JOURNALISM English

Last Date of Receiving Application : 20th May, 2024

Application Submission Address : To, The Registrar, Administrative Block, Bareilly International University, Bareilly-243006 (U.P.), India

For more details and application form & application fee

Visit University Website : www.biu.edu.in

(https://biu.edu.in/research/Latest-Application-form-for-PHD-pogramme.pdf

बरेली इंटरनेशनल विश्वविद्यालय

प्रवेश प्रारम्भ

सत्र : 2024-25

Accreditations, Affiliations & Approvals

University Grants Commission of India | Medical Council Of India | Dental Council of India | Pharmacy Council of India | Indian Nursing Council | Uttar Pradesh Nursing & Midwives Council | Association of Indian Universities | Uttar Pradesh State Medical Faculty

प्रस्तुत पाठ्यक्रम

CUET (UG/PG) स्कोर स्वीकृत और CUET (UG/PG) में सूचीबद्ध

मेडिकल साइसेंज

एमएससी मेडिकल (एनाटॉमी/बायोकेमिस्ट्री/माइक्रोबायोलॉजी/फार्माकोलॉजी/फिजियोलोजी)

डेन्टल साइंसेज

डिप्लोमा - डेंटल हाइजिनिस्ट/डिप्लोमा - डेंटल मैकेनिक्स

नर्सिंग विज्ञान

एएनएम/जीएनएम/बीएससी नर्सिंग/पोस्ट बेसिक बीएससी नर्सिंग/निर्स प्रक्टिशनर इन क्रिटिकल केयर (NPPCC)/ एमएससी नर्सिंग (मेडिकल सर्जिकल/चाइल्ड हेल्थ/मेंटल हेल्थ/अब्स्टेट्रिक्स एवं गायनेकोलॉजिस्ट)

फार्मेसी

डी. फार्मा/बी. फार्मा/एम फार्मा (फार्माकोलॉजी/फार्मास्यूटिक्स)

पैरामेडिकल साइंसेज

डिप्लोमा इन मेडिकल लैब तकनीशियन (DMLT)/डिप्लोमा इन एक्स-रे तकनीशियन/डिप्लोमा इन डायलिसिस तकनीशियन/ डिप्लोमा इन इमरजेंसी और ट्रामाकेयर/डिप्लोमा इन एम आर आई तकनीशियन/बैचलर इन फिजियोथेरेपी (BPT)/ बैचलर इन मेडिकल लेबोरेटरी (BMLT)/बैचलर ऑफ रेडियोलॉजी एंड इमेजिंग टेक्नोलॉजी (BRIT)/बीएससी (ऑप्टोमेट्री)

फोरेंसिक साइंसेज

बीएससी फोरेंसिक विज्ञान

मैनेजमेंट एंड कॉमर्स

बी.कॉम (ऑनर्स)/बीबीए (Finance & Texation)/बीसीए (आईटी और मल्टीमीडिया)/एम.कॉम (ऑनर्स)/मास्टर ऑफ बिजनेस एडमिनिस्ट्रेशन (MBA)/मास्टर ऑफ हॉस्पिटल एडमिनिस्ट्रेशन (MHA)/मास्टर ऑफ पब्लिक हेल्थ (MPH)

ह्यूमैनिटीज एंड जर्नलिज्म

बी.ए (पत्रकारिता)/बी.ए (जनसंचार)/एम.ए (अंग्रेजी)/एम.ए (मनोविज्ञान)/एम.ए (पत्रकारिता)/एमए (जनसंचार)

योगा एंड नेचुरोपैथी

पीजी डिप्लोमा इन योगा एंड नेचुरोपैथी (PGDYN)

अधिक जानकारी के लिए सम्पर्क करें - 9105500202, 9105500404, फोन-0581-2526153, 051, 053

पता : एडमिशन सेल, एडमिनिस्ट्रेटिव ब्लॉक, बरेली इंटरनेशनल यूनिवर्सिटी, रोहिलखंड मेडिकल कॉलेज कैंपस, बरेली, पिन कोड-243006 (उ.प्र.)

E-mail : admission@biu.edu.in

एक नजर

छात्रा को परेशान करने वाले युवक पर केस

सतरिख, बाराबंकी, अमृत विचार : सतरिख थाना क्षेत्र के एक गांव की रहने वाली छात्रा मनपुरिया डिग्री कॉलेज में ग्रेजुएशन की छात्रा है। कॉलेज जाते समय गांव के मनोज रावत ने पीछा कर रास्ते में रोककर उसे परेशान किया। आरोप है कि रात्रि में छात्रा के घर के अंदर झांक रहा था। इस दौरान कुत्ता भौंकने लगा तो उसने ईंट से कुत्ते पर हमला कर दिया। प्रभारी निरीक्षक अमर कुमार चौरसिया ने बताया है कि छात्रा की तहरीर पर मुकदमा दर्ज किया गया है।

29 लोगों के विरुद्ध शांतिभंग की कार्रवाई

बाराबंकी, अमृत विचार : लोकसभा चुनाव को लेकर संदिग्ध व्यक्तियों व वारंटियों के खिलाफ पुलिस द्वारा चलाए जा रहे अभियान के तहत बुधवार को जिले के अलग-अलग थाना क्षेत्रों से 29 लोगों के खिलाफ शांति भंग की आशंका के तहत कार्रवाई की गई। जबकि पांच वारंटी व 14 अलग अलग मामलों में वांछितों को गिरफ्तार किया गया।

35 ग्राम मार्फीन बरामद

बाराबंकी, अमृत विचार : फतेहपुर थाना क्षेत्र के ग्राम दौलतपुर मजरे हसनपुर टांडा निवासी विजय कुमार को फतेहपुर पुलिस ने बुधवार को 35 ग्राम मार्फीन के साथ गिरफ्तार कर लिया। उसके खिलाफ सम्बंधित धाराओं में केस दर्ज कर लिया गया है।

तमंचा-कारतूस के साथ गिरफ्तार

बाराबंकी, अमृत विचार : देवा पुलिस टीम ने बुधवार को मोहल्ला फैजुल्लागंज हाल, नबीगंज निवासी जूही को तमंचा व कारतूस के साथ गिरफ्तार कर लिया। आरोपी के खिलाफ सम्बंधित धाराओं में केस दर्ज कर लिया गया है।

स्टार प्रचारकों को बुलाने को राजनीतिक दलों ने लगाया जोर

लोकसभा चुनाव

- **नामांकन में भाजपा प्रत्याशी के साथ स्वतंत्रदेव तो कांग्रेस उम्मीदवार के साथ रहेंगे प्रदेश प्रभारी**

रीतेश श्रीवास्तव बाराबंकी

अमृत विचार: पांचवें चरण में होने वाले चुनाव को लेकर शुक्रवार से नामांकन प्रक्रिया शुरू हो जाएगी। नामांकन के बाद प्रचार का दौर और तेजी से शुरू होगा। वहीं मतदाताओं को अपने पाले में लाने के लिए भाजपा और सपा व कांग्रेस गठबंधन के स्टार प्रचारकों को जनसभा और रोड शो आदि में बुलाने की तैयारी भी शुरू हो गई है। इसके लिए दोनों पार्टियों के जिलाध्यक्षों ने पार्टी हाईकमान से अनुरोध किया है। कौन से स्टार प्रचारक जिले में आएंगे इस पर अभी अंतिम फैसला होना बाकी है।

वहीं शुक्रवार से शुरू हो रहे नामांकन को लेकर भाजपा व गठबंधन प्रत्याशी नेअपने नामांकन की तिथि निर्धारित कर दी है। नामांकन के दौरान भाजपा प्रत्याशी के साथ कैबिनेट मंत्री तो गठबंधन प्रत्याशी के साथ प्रदेश प्रभारी समेत कई अन्य नेता शामिल होंगे। वहीं बसपा ने अभी अपना प्रत्याशी घोषित नहीं किया है।

भाजपा प्रत्याशी राजरानी रावत के पक्ष में मतदाताओं को रिझाने के लिए जहां पार्टी जिला इकाई ने प्रधानमंत्री मोदी, मुख्यमंत्री योगी, राष्ट्रीय अध्यक्ष जेपी नड्डा को बुलाने के लिए हाईकमान से अनुरोध किया है। वहीं सपा-कांग्रेस के गठबंधन प्रत्याशी तनुज पुनिया के समर्थन में सपा के राष्ट्रीय अध्यक्ष अखिलेश यादव, डिंपल यादव, शिवपाल व कांग्रेस से राहुल, प्रियंका और सचिन पायलट को बुलाने की बात कही जा रही है। नामांकन में भी दोनों प्रत्याशी अपनी ताकत दिखाने की तैयारियों में लग गए हैं।

29 अप्रैल व 1 मई को नामांकन पत्र दाखिल करेंगे भाजपा और इंडिया गठबंधन के प्रत्याशी

भाजपा प्रत्याशी राजरानी रावत प्रदेश सरकार के कैबिनेट मंत्री स्वतंत्रदेव सिंह की मौजूदगी में 29 अप्रैल को अपना पर्चा दाखिल करेंगी। नामांकन से पहले जीआईसी ऑडिटोरियम में सभा होगी। नामांकन जुलूस में मंत्री, नेता व विधायक शामिल होंगे। वहीं गठबंधन प्रत्याशी तनुज पुनिया नामांकन एक मई को करेंगे। इस दौरान कांग्रेस के प्रदेश प्रभारी अविनाश पांडेय समेत कई बड़े नेताओं के शामिल होने की उम्मीद है। कांग्रेस प्रत्याशी के नामांकन में सपा के विधायक व नेता भी शामिल होंगे।

29 को भाजपा प्रत्याशी राजरानी रावत नामांकन करेंगी। इस दौरान कैबिनेट मंत्री स्वतंत्र देव सिंह मौजूद रहेंगे। पीएम नरेंद्र मोदी, गृहमंत्री अमित शाह, राष्ट्रीय अध्यक्ष नड्डा व मुख्यमंत्री योगी की रैली के लिए हाईकमान से अनुरोध किया है।

-अरविंद मौर्या, जिलाध्यक्ष, भाजपा

1 मई को इंडिया गठबंधन के प्रत्याशी नामांकन दाखिल करेंगे। इसमें हमारे प्रमुख नेता शामिल रहेंगे। रैली के लिए कांग्रेस के राष्ट्रीय अध्यक्ष मल्लिकार्जुन खरगे, राहुल गांधी और प्रियंका गांधी को बुलाने की तैयारी की जा रही है।

-मो. मोहसिन, जिलाध्यक्ष, कांग्रेस

इंडिया गठबंधन के प्रत्याशी के समर्थन में रैली और रोड शो करने के लिए समाजवादी पार्टी के राष्ट्रीय अध्यक्ष अखिलेश यादव के साथ ही शिवपाल सिंह यादव और डिंपल यादव समेत दूसरे बड़े नेताओं का कार्यक्रम मांगा गया है।

-मो. हाफिज अयाज, जिलाध्यक्ष, सपा

चुनाव में मतदानकर्मियों की भूमिका महत्वपूर्ण

जीआईसी ऑडिटोरियम में कर्मचारियों को दिया गया प्रशिक्षण, रिहर्सल भी कराया गया

कार्यालय संवाददाता, बाराबंकी

अमृत विचारः चुनाव कर्मचारी ठीक ढंग से प्रशिक्षण लें जिससे मतदान के समय कोई दिक्कत न हो। मास्टर ट्रेनर द्वारा मतदान अधिकारियों को लगातार प्रशिक्षित किया जा रहा है। मतदान कार्मिक ईवीएम सील करने, वीवीपैट से पर्ची निकालने, सभी प्रपत्रों को ठीक से भरने, मॉक पोल करवाने, हर 2 घंटे पर रिपोर्टिंग करने, वीवीपैट, बैलेट यूनिट, कंट्रोल यूनिट को आपस में जोड़ने सहित अन्य महत्वपूर्ण बिंदुओं का गंभीरता से प्रशिक्षण लें।

ये बातें जिला निर्वाचन अधिकरी सत्येंद्र कुमार ने बुधवार को जीआईसी ऑडिटोरियम में प्रशिक्षण के दौरान कहीं। उन्होंने कहा कि यदि किसी मतदान कार्मिक के मन में किसी प्रकार का प्रश्न है, तो वह निःसंकोच मास्टर ट्रेनरों से पूछे। प्रशिक्षण में मास्टर ट्रेनर आशीष पाठक द्वारा पीठासीन एवं मतदान कार्मिकों को मतदान दिवस पर पोलिंग बूथ पर पोलिंग एजेंट की तैनाती, मतदान के लिए ईवीएम तैयार कर सील करने, पोलिंग एजेंट की मौजूदगी में मॉक पोल के बाद निर्धारित समय पर मतदान शुरू कराने के अलावा मतदान से संबंधित अन्य जरूरी प्रक्रिया एवं अभिलेखों को भरने के संबंध में विस्तार से जानकारी दी गई।

मतदान कार्मिकों को संबोधित करते डीएम सत्येंद्र कुमार। अमृत विचार

प्रशिक्षण के दौरान मास्टर ट्रेनर द्वारा मतदान कार्मिकों की समस्यायों का समाधान भी किया गया। प्रशिक्षण के दौरान पीठासीन एवं मतदान कार्मिकों को ईवीएम तैयार करके सील करने तथा अन्य आवश्यक प्रक्रियाओं के बारे में प्रशिक्षित किया गया और रिहर्सल भी कराया गया। प्रशिक्षण के दौरान सीडीओ अ. सुदन, डीडीओ भूषण कुमार, पीडी मनीष कुमार, जिला प्रशिक्षण अधिकारी गरिमा सिंह सहित संबंधित अधिकारी व कर्मचारी उपस्थित रहे।

मतदाता जागरूकता की अमृत विचार की मुहिम

पोलिंग बूथों पर चस्पा रहेंगे प्रत्याशियों के नाम

मतदाता के सवाल का छात्रा ने चित्र के माध्यम से दिया जवाब।

कार्यालय बाराबंकीः अमृत विचार

राजकीय बालिका इंटर कॉलेज बाराबंकी की छात्रा सपना चावला ने बूथ पर प्रत्याशियों के बारे में जानकारी लेने के तरीके से संबधित मतदाताओं के सवाल का जवाब अपने चित्र के माध्यम से दिया है। अगर आपके मन में भी मतदान से जुड़ा ऐसा कोई सवाल हो तो आप हमें sveepbarabanki2024@gmail.com व amritvicharbarabanki@gmail.com पर लिखकर भेजें। अमृत विचार ऐसी ही सुंदर कलाकृतियों के माध्यम से आपका सवाल और उसका जवाब प्रकाशित करेगा। मुहिम खत्म होने पर इस प्रतियोगिता के तीन सर्वश्रेष्ठ प्रतिभागियों को अमृत विचार व जिला प्रशासन सम्मानित भी करेगा। तो आइये लोकतंत्र के इस महापर्व को सफल बनाने की मुहिम से जुड़कर मत प्रतिशत बढ़ाने में जिला प्रशासन का सहयोग करें। जिससे जनपद इस चुनाव में मतदान के सारे पुराने रिकॉर्ड तोड़कर एक नया कीर्तिमान गढ़ सके।

आदर्श है प्रभु श्रीराम का जीवन : गजेंद्र

कार्यालय संवाददाता, बाराबंकी

अमृत विचारः प्रभु श्रीराम के जीवन के गुणों को उतारकर समरस समाज का निर्माण करें। ये बातें मंगलवार की देर रात विश्व हिंदू परिषद के विधि प्रकोष्ठ द्वारा नगर पालिका प्रांगण में आयोजित रामोत्सव कार्यक्रम में विश्व हिंदू परिषद पूर्वी उत्तर प्रदेश के क्षेत्र संगठन मंत्री गजेंद्र ने कहीं।

उन्होंने कहा कि राम का जीवन हमारे लिए आदर्श है। कोई छोटा है न कोई बड़ा है। सबको गले लगाना है। मर्यादा पुरुषोत्तम राम ने वनवासियों को संगठित कर पुरुषार्थ का जागरण किया और शस्त्र विद्या सीखकर आसुरी शक्तियों का समूल नाश किया। रामजी द्वारा स्थापित मूल्यों को आत्मसात करना ही रामोत्सव का मूल है। उन्होंने कहा कि हम सब सौभाग्यशाली पीढ़ी के लोग हैं जो अपनी आंखों से राष्ट्र मंदिर अर्थात राम मंदिर का निर्माण देख रहे हैं। भगवान श्री राम सामाजिक समरसता के प्रतीक थे। निषाद राज को गले लगाया। भीलनी के झूठे बेर खाए। वानर भालू आदि को संगठित किया। गिद्धराज जटायु को गले लगाया। प्रभु श्री राम ने केवट, शबरी अहिल्या को गले लगाया। महाआरती के साथ संगीतमय रामोत्सव कार्यक्रम देर रात संपन्न हुआ।

प्रभु राम के चित्र की आरती करता पुजारी।

कार्यक्रम में शामिल श्रद्धालु। अमृत विचार

इस अवसर पर विधि प्रकोष्ठ के क्षेत्र संयोजक बृजेंद्र सिंह, देवेंद्र, बजरंग दल के एपी सिंह, इंद्रेश, डॉ. राजेंद्र प्रसाद, जिलाध्यक्ष बृजेश वैश्य, अमित गुप्ता, राहुल वर्मा सहित विहिप के तमाम पदाधिकारी मौजूद थे।

बालिका से दुष्कर्म करने वाला मौसा गिरफ्तार

त्रिवेदीगंज, बाराबंकी: अमृत विचार: बालिका के साथ दुष्कर्म करने वाले मौसा को लोनीकटरा पुलिस ने बुधवार को गिरफ्तार कर लिया। वारदात मंगलवार की रात हुई थी।

मामला लोनीकटरा क्षेत्र के एक गांव का है। यहां शादी समारोह में शिरकत करने एक परिवार की दो बेटियां ससुराल से मायके आई थीं। छोटी बेटी की नौ वर्षीया पुत्री मंगलवार की रात सो रही थी तभी मौसा दिनेश उसे उठाकर खेत में ले गया और उसके साथ दुष्कर्म किया। सीएचसी में मेडिकल परीक्षण के बाद पीड़िता को इलाज के लिये जिला चिकत्सालय रेफर किया गया।

सुबह घर में बालिका को ना पाकर परिजनों ने उसकी खोजबीन शुरू की तो गांव के प्राथमिक विद्यालय के सामने वह मिली। परिजनों ने तुरंत पुलिस को इस बात की जानकारी दी। पुलिस ने बालिका गंभीर हालत देखकर उसे सामुदायिक स्वास्थ्य केंद्र त्रिवेदीगंज पहुंचाया। जहां मेडिकल परीक्षण के बाद उसे इलाज के लिये जिला चिकित्सालय रेफर कर दिया गया। वहीं नाबालिग के बयान के आधार पर पुलिस ने आरोपी मौसा को गिरफ्तार कर लिया और उसे जेल भेज दिया है।

सार-संक्षेप

बुराइयों से बचने के लिए शिक्षा महत्वपूर्ण

छात्रा को सम्मानित करते प्रधानाचार्य व अन्य। अमृत विचार

कोठी बाराबंकी, अमृत विचार : बाल विकास विद्या मंदिर इंटर कॉलेज में हाईस्कूल के शिवांश व इंटरमीडियट की दिव्या वर्मा को साइकिल तथा अन्य मेधावी छात्र-छात्राओं को पुरस्कार के रूप में घड़ी देकर सम्मानित किया गया।अभिभावकों ने शिक्षकों का माला पहनकर स्वागत किया। प्रधानाचार्य विक्रम सिंह ने कहा कि छात्र हमारे देश का भविष्य हैं। समाज के अंदर विभिन्न प्रकार की बुराइयां फैली हुई हैं जिससे बचने के लिए शिक्षा बहुत ही आवश्यक है। अभिभावक छात्र को विद्यालय में पढ़ने के लिए भेजते हैं। तो विद्यालय में हर संभव अनुशासित शिक्षा दी जाती है। अभिभावक भी घर में छात्र का विशेष ध्यान रखें। जिससे इनकी संगत गलत आचरण के लोगों से न हो सके। नशे से बहुत दूर रखें। इस मौके पर प्रदीप, टीआर वर्मा, हौसला प्रसाद, रनजीत, संजीव, बाबूलाल, अशोक, गायत्री, अवधेश, नंदिता, मीरा, उमाकांती सहित अभिभावक मौजूद रहे।

जिलाध्यक्ष ने किया धन उगाही का प्रयास

रामसनेहीघाट, बाराबंकी, अमृत विचार : भारतीय जन जन पार्टी के राष्ट्रीय कोषाध्यक्ष से हिंदू समाज पार्टी के जिलाध्यक्ष ने कार्यकर्ताओं के खर्चे के नाम पर रुपए मांगे। जब राष्ट्रीय कोषाध्यक्ष ने रुपए देने से मना किया तो गाली देते हुए उन्हें जान से मारने की धमकी दी। रामसनेहीघाट पुलिस ने केस दर्ज कर कार्रवाई शुरू कर दी है। अयोध्या लोकसभा के प्रत्याशी राजितराम ने कोतवाली में शिकायत पत्र देते हुए बताया कि वह भारतीय जन जन पार्टी के राष्ट्रीय कोषाध्यक्ष हैं। 11 अप्रैल की शाम 4 बजे सभाजीत पांडेय नाम के व्यक्ति का फोन आया। उसने पूरा नाम पता न बात कर कहा कि वह हिंदू समाज पार्टी का जिलाध्यक्ष है और चुनाव प्रचार के लिए कार्यकर्ताओं के खर्चे के नाम पर पैसे मांगे। जब मना किया तो हमें व राष्ट्रीय अध्यक्ष को गालियां दीं व जान से मारने की धमकी दी। हिंदू समाज पार्टी के राष्ट्रीय अध्यक्ष का कहना है कि इस नाम का कोई भी कार्यकर्ता हमारी पार्टी में नहीं है। पुलिस ने मुकदमा दर्ज कर लिया है।

कांग्रेस के न्याय पत्र ने भाजपाइयों की उड़ाई नींद : तनुज

बाराबंकी, अमृत विचार : इंडिया गठबंधन के प्रत्याशी तनुज पुनिया ने बुधवार को विधानसभा रामनगर की कई न्याय पंचायतों में जनसंपर्क किया। इस दौरान उन्होंने कहा कि कांग्रेस पार्टी का न्याय पत्र सच्चाई का ऐसा दस्तावेज है, जिसने भाजपाइयों की नींद उड़ा दी है। इस न्याय पत्र में समाज के सभी वर्गों को न्याय देने की बात कही गयी है। उसे इस देश के नौजवान, किसान, महिलायें, मजदूरों, आदिवासियों सभी का अपार जनसमर्थन मिला है। जिसके चलते 2024 के आम चुनाव में इंडिया गठबंधन भाजपा को करारी शिकस्त देकर देश में सरकार बनाने जा रहा है।

साढ़े सत्रह किलो पोस्ते के छिलके के साथ दो गिरफ्तार

बाराबंकी, अमृत विचार : मादक पदार्थों की तस्करी के खिलाफ पुलिस द्वारा चलाए जा रहे अभियान के दौरान बुधवार को कोठी पुलिस टीम को बड़ी सफलता मिली। पुलिस ने साढ़े सत्रह किलो ग्राम पोस्ते के छिलके के साथ कोठी थाना क्षेत्र के सदरपुर निवासी दिलीप उर्फ शैलेन्द्र कुमार व सतरिख थाना क्षेत्र के निवासी मनीष कुमार को मुखबिरों की सूचना पर दबिश देकर गिरफ्तार कर लिया।गिरफ्तार अभियुक्तों के पास से पुलिस ने पोस्ते के छिलके को लाने ले जाने में उपयोग किए जाने वाले वाहन पिकअप बरामद कर दोनों के खिलाफ सम्बंधित धाराओं में केस दर्ज कर लिया।

सऊदी अरब भेजने के नाम पर ठगे एक लाख रुपये

सूरतगंज, बाराबंकी

जालसाली

- **पुलिस ने मुकदमा दर्ज कर शुरू की जांच**

अमृत विचार: पुलिस अधीक्षक को प्राथना पत्र दे कर एक युवक ने सऊदी अरब भेजने को ले कर एजेंट की ओर से एक लाख रुपये हड़पने का आरोप लगाया है। पुलिस ने केस दर्ज कर कार्रवाई शुरू कर दी है।

मोहम्मदपुर खाला थाना के एनुद्दीनपुर गांव निवासी निजामुद्दीन पुत्र रहमत उल्ला ने सऊदी अरब भेजने के नाम पर पैसे लिए जाने का आरोप लगाया है। जहांगीराबाद थाना के सद्दीपुर टेरा निवासी फरीद पर मुकदमा दर्ज किया गया है। निजामुद्दीन ने बताया कि इन्हीं के गांव निवासी भल्लू के हाथों 67 हजार पांच सौ रुपए दिए। वहीं भल्लू के सामने फरीद को 27 हजार रुपए दिए। चार बार में उक्त राशि दिए जाने के आरोप लगाए है। तो पिपरी के निवासी अजमेरी से दस हजार दिलाएं जाने की बात कहीं है। पांच बार में कुल एक लाख पांच हजार की रकम फरीद के पास जाने की बात कहीं है।पुलिस ने फरीद पर जालसाजी किए जाने सहित अन्य धाराओं में मुकदमा दर्ज किया है।

भाजपा प्रत्याशी के समर्थन में उतरी डीसीबी

बाराबंकी: अमृत विचार: डिस्ट्रिक्ट कोऑपरेटिव बैक प्रबंध कमेटी के सभी सदस्यों ने सभापति सिद्धांत पटेल के नेतृत्व में भाजपा प्रत्याशी राजरानी रावत के समर्थन में अपना सहयोग देने की घोषणा की। बैंक सभापति सिद्धांत पटेल की अगुवाई में सभी सदस्यों ने लोक सभा चुनाव में भाजपा प्रत्याशी को समर्थन देने का निर्णय लिया। बैक प्रबंधन कमेटी में शामिल सुभाष चंद्र, रामलाल, राजकुमारी, शशि, शिव दवी, रंजीत वर्मा, देश राज, सुरेश, ज्ञानेंद्र, लीना वर्मा, रीना, वर्मा आदि शामिल हैं। बैक की ओर से समर्थन पत्र सहकारिता मंत्री, भाजपा प्रदेश अध्यक्ष, अपना दल प्रदेश अध्यक्ष, जिला प्रभारी भाजपा व जिलाध्यक्ष अपना दल को दिया गया है।

100 केंद्रों पर सास-बहू सम्मेलन आयोजित

कार्यालय संवाददाता, बाराबंकीः

अमृत विचार : मतदाताओं को वोटिंग के लिये प्रेरित करने के लिए बुदवार को जनपद के 100 केन्द्रों पर सास बहू ननद सम्मेलन कराया गया। जिसमें 4043 प्रतिभागियों के द्वारा प्रतिभाग किया गया। सम्मेलन में उपस्थित परिवार की सभी सास बहुओं और ननद को मतदान के मूल्य से अवगत कराया गया। सम्मेलन में उपस्थित सीडीपीओ, आंगनबाड़ी कार्यकत्री के द्वारा सभी को मतदान की शपथ दिलायी गयी।

बाल विकास परियोजना बंकी, सिरौलीगौसपुर, सूरतगंज, फतेहपुर, देवा और मसौली के आंगनबाड़ी केन्द्रों पर सास बहू ननद सम्मेलन कर समस्त प्रतिभागियों को आगामी 20 मई को होने वाले लोकसभा चुनाव में शत-प्रतिशत मतदान करने हेतु प्रेरित किया गया। उपस्थित प्रतिभागियों ने कहा कि हम पहले मतदान करेंगे बाद में जलपान करेंगे। लोकतंत्र की मजबूती के लिये उनका एक वोट भी अहम है। प्रतिभागियों ने कहा कि जैसे हमारे स्वस्थ शरीर के लिए पौष्टिक आहार आवश्यक है उसी प्रकार स्वस्थ लोकतंत्र के लिए मतदान आवश्यक है। हम सभी लोग अपना काम छोड़कर अपने पूरे परिवार के साथ मतदान करेंगे। इस दौरान रैली निकालकर ग्रामवासियों को मतदान के प्रति जागरूक भी किया गया।

सम्मेलन में शामिल महिलाएं। अमृत विचार

बार एसोसिएशन | अध्यक्ष और महामंत्री सहित 21 अलग-अलग पदों के प्रत्याशी हैं चुनाव मैदान में

प्रत्याशियों के भाग्य का फैसला मतपेटियों में बंद

कार्यालय संवाददाता, बाराबंकीः

अमृत विचार : महीने भर से चल रहे बार एसोसिएशन चुनाव प्रचार के बाद आखिरकार बुधवार को मतदान सकुशल सम्पन्न हुआ। इस चुनाव में दो हजार एक सौ बारह मतदाताओ में से उन्नीस सौ पचासी मतदाताओ ने अपना मताधिकार का प्रयोग किया। सुबह दस बजे से ही अध्यक्ष, महामंत्री व इक्कीस अलग-अलग पदों पर उन्नयासी प्रत्याशियों ने अपने अपने समर्थकों के साथ अपने पक्ष में अधिवक्ताओ से वोट करने की अपील करते रहे।

काफी गहमा गहमी के बीच शाम पांच बजे चुनाव लड़ रहे सभी पदो के प्रत्याशियों के भाग्य का फैसला मतपेटियों मे बंद हो गया। सुबह जरूर मतदान की प्रक्रिया धीमी रही, लेकिन जैसे जैसे दिन बढ़ता रहा मतदान में भी तेजी देखी गयी। शुरुआती एक घंटे मे महज 219 वोट ही पड़ सके थे। एक बजते-बजते 911 वोट पड़ चुके थे। लंच के बाद मतदाताओ मे काफी उत्साह देखा गया और वोट डालने के लिए लंबी लंबी कतार दिखाई देने लगी। डोपहर 3 बजे तक 1461 वोट पोल हो चुके थे। यह क्रम 5 बजे तक चलता रहा। मतदान की समाप्ति तक 1985 मतदाताओ ने अपना मत प्रायोग किया।

मतदान करते अधिवक्ता। अमृत विचार

1985 मत डाले गए

मुख्य चुनाव अधिकारी जुबेर अंसारी ने बताया कि मत पेटियों को सील मुहर कर सुरक्षित रखा गया है। 2112 मतदाताओं में से 1985 वोट ही पोल हुए हैं। चुनाव पूरी पारदर्शिता ओर शुचिता के साथ सम्पन्न कराया गया है।

आज आएगा परिणाम

गुरुवार सुबह 9 बजे से परिणाम आने तक मतगणना चलेगी। शहर चुनाव अधिकारी मुरलीधर त्रिवेदी व अजय श्रीवास्तव ने बताया कि गुरुवार को मतगणना गुरुवार से प्रारम्भ होकर परिणाम आने तक जारी रहेगी। सुरक्षा व्यवस्था को देखते हुए सारी तैयारी पूरी कर ली गई हैं।

चोरों ने खड़े ट्रक से लाखों रुपये का माल उड़ाया

हैदरगढ़, बाराबंकी: बाराबंकी: माल लादकर पंजाब से कोलकाता जा रहे ट्रक से लाखों रुपए का माल बारा टोल प्लाजा के पास से चोरी हो गया। घटना के दो दिन बाद चालक की तहरीर पर पुलिस मुकदमा पंजीकृत कर छानबीन कर रही है। जनपद सीतापुर के थाना कमलापुर के ऊंचा कला गांव निवासी चालक प्रमोद कुमार ने बताया कि रविवार को आधी रात के बाद वह ट्रक लेकर बारा टोल प्लाजा पर पहुंचा। जहां अपना ट्रक खड़ा कर सो गया। ट्रक में नेस्ले कंपनी का पाउडर दूध व मैगी से भरे कार्टन लदे थे।बताया सुबह जब सो कर उठा तो उसके ट्रक से चार लाख रुपए से अधिक की मैगी व सूखा दूध लदे डेढ़ सौ से अधिक कार्टन चोरी हो चुके थे। पीड़ित चालक ने तत्काल पीआरवी पुलिस को फोन किया।मौके पर पहुंची पीआरवी ने कोतवाली हैदरगढ़ की पुलिस को सूचना दी।

टोल प्लाजा का सीसीटीवी खराब

पीड़ित चालक ने बताया कि पुलिस ने उसके ट्रक के समीप लगे टोल प्लाजा के कैमरे से चोरों का पता लगाने की कोशिश की।पता चला कि कैमरा ही खराब चल रहा है।मंगलवार की रात पुलिस ने ट्रक चालक की तहरीर पर चोरी का मुकदमा पंजीकृत किया है।

एक नजर

यूकेलिप्टस के पेड़ चोरी

सूरतगंज, बाराबंकी, अमृत विचार : खेत में लगें हुए यूकेलिप्टस के पेड़ चोरी से काटे जाने की शिकायत पुलिस से हुई। पुलिस ने जांच के बाद कार्रवाई किए जाने की बात कही है। मोहम्मदपुर खाला थानांतर्गत के सूरतगंज निवासी रामाकांत मिश्रा ने कस्बा सूरतगंज चौकी में तहरीर देकर रमेश, उदयराज और सुधीर पर बीती रात चोरी से पेड़ काटे जाने का आरोप लगाया। मौके से दारु की बोतल और बीड़ी-सिगरेट आदि सामग्री भी मिली है। इस संबंध में चौकी प्रभारी सतेंद्र कुमार पाण्डेय ने बताया कि तहरीर मिली है। जांच कर कार्रवाई की जाएगी।

दो तस्कर गिरफ्तार

कोठी, बाराबंकी, अमृत विचार : स्थानीय पुलिस ने बुधवार दो तस्करों को गिरफ्तार किया। उसके कब्जे से पिकअप में लदा साढ़े सतराह किलो पोस्ता छिलका बरामद हुआ। इंस्पेक्टर ने दोनों विरुद्ध एनडीपीएस एक्ट में कार्रवाई कर जेल भेजा है। इंस्पेक्टर कोठी संतोष सिंह ने बताया कि लोकसभा चुनाव मद्देनजर क्षेत्र में शांति व्यवस्था हेतु दरोगा सरफराज समेत सिपाही साथ भ्रमण पर रहे। तभी इब्राहिमाबाद गांव ओर आ रही तेज रफ्तार पिकप चालक को रोककर पूछताछ की गई। पिकप में दो बोरियों में लदा 17 किलो 500 ग्राम पोस्ता छिलका बरामद हुआ। पुलिस पूछताछ में दोनों ने अपना नाम व पता दिलीप उर्फ शैलेन्द्र कुमार पुत्र रामचन्दर निवासी सदरपुर थाना कोठी व मनीष कुमार पुत्र रामकुमार निवासी मोहिउद्दीनपुर थाना सतरिख होना बताया। दोनों ने इसकी ब्रिकी करने बात स्वीकारी पुलिस ने एनडीपीएस एक्ट में केस दर्ज किया। बुधवार न्यायालय में पेश किया। जहां से उसे जेल भेजा गया।

स्टेवायर में उतरे करंट की चपेट में आने से भैंस की मौत

सिरौलीगौसपुर बाराबंकी : अमृत विचार : ट्रांसफार्मर के पास गन्ने के खेत में भरे पानी को पीने गई एक भैंस स्टेवायर में उतरे करंट की चपेट में आ गई। जिससे उसकी मौके पर ही मौत हो गई। बुधवार को ओमप्रकाश यादव का भाई भैंस चरा रहा था। प्यास लगने पर भैंस ट्रांसफार्मर के नीचे गन्ने के खेत में भरे पानी को पीने गई थी वहीं पर करंट की चपेट में आ गयी।

तीन लोगों के विरुद्ध दहेज उत्पीड़न का केस दर्ज

करनैलगंज, अमृत विचार : ग्राम सेखन पुरवा निवासी देवनारायन की तहरीर पर पुलिस ने तीन लोगों के विरुद्ध केस दर्ज किया है। इसमें अवधेश, लाल बहादुर व नीलम का नाम शामिल है। रवर्ष 2015 में देवनारायन ने पुत्री अनसुइया की शादी अवधेश से की थी। तीन वर्ष बाद उसकी पुत्री विदा होकर ससुराल गई दहेज कम मिलने की बात कहकर उसे मारपीट करने लगे।

नगर पंचायत सतरिख में एक दर्जन से अधिक हैंडपंप खराब

सचिन कुमार, सतरिख, बाराबंकी

अमृत विचार : भीषण गर्मी में पशु पक्षियों को पेयजल संकट से उबारने को लेकर आमजन तो जागरूक हैं और इसके लिए तरह-तरह के उपाय भी कर रहे हैं। लेकिन नगर पंचायत सतरिख पेयजल संकट को लेकर गम्भीर नहीं दिख रहा। नगर पंचायत सतरिख में दर्जनों हैडपंप सूखे पड़े है, जबकि इनकी मरम्मत पर प्रत्येक महीने अच्छी खासी रकम कागजों पर खर्च की जा रही है। राहगीर और स्थानीय लोग पानी की किल्लत से जूझ रहे हैं। नगर पंचायत सतरिख के 11 वार्डों में करीब 180 हैंडपंप लगे हुए हैं। इनमें से करीब एक दर्जन से अधिक खराब हैं। पानी के लिए यहां हाहाकार मचा हुआ है। नगर पंचायत के पास हैंडपंप की मरम्मत का समय नहीं है। हैंडपंप मरम्मत के नाम पर महीने में करीब 30 हजार रुपये खर्च किए जा रहे। यहां की आबादी करीब 22 हजार के आस-पास हैं।

मेला परिसर में खराब पड़े छह हैंडपंप

नगर पंचायत सीमा के बाहर सैयद सालार साहू गाजी रहमतुल्ला अलैह (बूढ़े बाबा) की मजार पर पांच दिवसीय मेला 29 अप्रैल से शुरू होगा। मेला परिसर में भी करीब एक दर्जन हैंडपंप लगे हुए हैं। इनमें से करीब 6 खराब हैं। समय रहते अगर हैडपम्प ठीक न कराये गये तो पेयजल संकट गहराएगा।

खराब पड़े हैंडपंप। अमृत विचार

नगर पंचायत सतरिख कार्यालय। अमृत विचार

नियमों के मकड़जाल में रिबोर नहीं हो पा रहे हैंडपंप

अधिकतर हैंडपंप पुराने हो चुके हैं। यह हैंडपंप रिबोर के लायक हैं। लेकिन नगर पंचायत के पास ऐसा कोई बजट नहीं है कि हैंडपंपों को रिबोर करा सके। कुछ वर्षों पहले हैंडपंप का रिबोर हो जाता था। लेकिन नगरीय जल निगम का ऑफिस अयोध्या स्थानांतरित होने के कारण रिबोर की व्यवस्था भी खत्म हो गई है।

जहां-जहां हैंडपंप खराब हैं, वहां जांच कराकर उन्हें ठीक कराया जाएगा। पेयजल समस्या दूर की जाएगी। क्षेत्र के लोगों को पेयजल संकट न हो, इसे लेकर आवश्यक कदम उठाए जाएंगे।

-आलोक कुमार वर्मा, अधिशाषी अधिकारी, नगर पंचायत सतरिख

चार स्थानों हुई सड़क दुर्घटनाओं में 3 लोगों की मौत, आठ घायल

जिले के विभिन्न थाना क्षेत्रों में हुए हादसों से मचा कोहराम

सूरतगंज/देवा/बनीकोडर/दरियाबाद, बाराबंकी

अमृत विचार: जिले में अलग-अलग जगहों पर हुए चार सड़क हादसों में तीन लोगों की मौत हो गई, जबकि आठ गंभीर रूप से घायल हो गए। पुलिस ने शव पोस्टमार्टम के लिए भिजवाया। जबकि घायलों का अस्पताल में इलाज चल रहा है।

रवि शंकर के बिलखते परिजन। अमृत विचार

रवि शंकर

पहला हादसा मोहम्मदपुर खाला थाना क्षेत्र अंतर्गत बिहुरा निवासी रवि शंकर (17) पुत्र कीड़ी राम गांव के ही दोस्त जितेंद्र (20) पुत्र प्रदीप और सचिन (15) पुत्र रामचंद्र निवासी बिहुरा के साथ महमूदाबाद थाना क्षेत्र में एक तिलक समारोह में शामिल होने गया थे। जहां से मंगलवार देर रात तीनों बाइक से लौट रहे थे। तभी बेलहरा चौकी अंतर्गत बेलहरा-महमूदाबाद मार्ग पर स्थित पेट्रोल पंप के निकट बाईपास मोड़ पर तेज रफ्तार बाइक सवार गड्ढे में जा गिरे। बताया जाता है कि बाइक इतनी तेज थी कि लगभग पच्चास मीटर तक घिसटते हुए खेत में जा गिरी। हादसे में तीनों युवक गंभीर रूप से घायल हो गए। राहगीरों की सूचना पर पहुंची स्थानीय पुलिस ने लहूलुहान हालत में तीनो घायलों को एंबुलेंस की मदद से सामुदायिक स्वास्थ्य केंद्र फतेहपुर भेजा। जहां से सभी को जिला अस्पताल रेफर कर दिया गया। वहां डाक्टरों ने रवि शंकर को मृत घोषित कर दिया। जबकि अन्य दो घायलों की हालत गंभीर होने पर उन्हें ट्रॉमा सेन्टर लखनऊ के लिए रेफर कर दिया। जहां उनकी हालत नाजुक बताई जा रही है।

दूसरे हादसे में पुत्र के साथ बाइक से घर जा रही एक महिला की बाइक में अज्ञात वाहन ने कट मार दी। जिससे महिला सड़क पर गिर गई और पुत्र बाइक समेत सड़क के किनारे गड्ढे में जा गिरा। दोनों को सीएचसी देवा ले जाया गया। जहां महिला को डॉक्टर ने मृत घोषित कर दिया। पुलिस ने शव को पोस्टमार्टम के लिए भेजा। फतेहपुर थाना क्षेत्र के रामनिवास पुरवा निवासी प्रेमा देवी (60) पत्नी गजराज पुत्र भूपेंद्र यादव के साथ बाराबंकी से अपने घर वापस जा रही थी। बुधवार की सुबह करीब 9 बजे देवा बाराबंकी मार्ग पर नारायण फार्म के पास एक वाहन ने बाइक को कट मार दी। जिससे बाइक पर पीछे बैठी प्रेमा देवी सड़क पर गिर गई और भूपेंद्र बाइक समेत सड़क के किनारे झाड़ियों में जा घुसा। दोनों को सामुदायिक स्वास्थ्य केंद्र देवा ले जाया गया। जहां डॉक्टरों ने प्रेमा देवी को मृत घोषित कर दिया गया। जबकि भूपेंद्र का अस्पताल से छुट्टी दे दी गई।

वहीं असंद्रा थाना क्षेत्र में बीते मंगलवार को देर शाम तेज रफ्तार डीसीएम की चपेट में आकर घायल हुए बाइक सवार युवक की मौत हो गई। सूचना पर पुलिस ने शव को पोस्टमार्टम के लिए भेजा। थाना क्षेत्र के हाजीपुर श्यामनगर निवासी विजय कुमार (29) पुत्र रामप्यारे बीते मंगलवार को देर शाम बाइक से सब्जी खरीदने भरथरिया चौराहा गया था। सब्जी लेकर घर लौटते समय डीहा तिराहा के पास सामने से आई एक तेज रफ्तार डीसीएम ने उसकी बाइक में टक्कर मार दी। जिसमें विजय कुमार गंभीर रूप से घायल हो गया। सूचना पर पहुंचे परिजन उसे उपचार के लिए सीएचसी सिद्धौर ले गए। जहां से उसे जिला अस्पताल रेफर कर दिया गया। जिला अस्पताल ले जाते समय रास्ते में ही उसकी मौत हो गई।

दो बाइक भिड़ीं, पांच लोग घायल

टिकैतनगर कोतवाली क्षेत्र अंतर्गत निबहा मोड़ के पास बुधवार को दो मोटरसाइकिलों की जोरदार भिड़ंत हो गई। भिड़ंत में दोनों मोटरसाइकिलो पर सवार पांच लोग घायल हो गए। वहां से गुजर रहे राहगीरों ने इसकी सूचना एंबुलेंस को दी। सूचना पर पहुंची एंबुलेंस ने राहगीरों की सहायता से घायलों को सीएचसी टिकैतनगर में भर्ती कराया। जहां घायलों की हालत में सुधार न होने पर उन्हें जिला अस्पताल रेफर किया गया। बुधवार की दोपहर कोतवाली टिकैतनगर अंतर्गत ग्राम फत्तापुर कला में अपनी रिश्तेदारी में आए संदीप पुत्र रामकुमार व संतोष पुत्र जगजीवन निवासी जगदीशपुर अपने तीसरे साथी सद्दाम पुत्र तुफैल निवासी फत्तापुर कला के साथ मोटरसाइकिल पर सवार होकर कस्बा टिकैतनगर स्थित बैंक किसी काम से आ रहे थे। इतने में टिकैतनगर भेलसर मार्ग स्थित निबहा मोड़ के पास सामने से आ रही अनियंत्रित मोटरसाइकिल से वह टकरा गए।

दोनों बाइकों के उड़े परखचे

मौके पर मौजूद राहगीरों ने बताया कि टक्कर इतनी तेज थी कि दोनों मोटरसाइकल के परखचे उड़ गए। बाइक सवार नशे में धुत थे। वहीं राहगीरों की सूचना पर पहुंची एंबुलेंस ने पांचों घायलों को राहगीरों की सहायता से सीएचसी टिकैतनगर में भर्ती कराया। जहां घायलों के प्राथमिक उपचार के बाद उनकी हालत में सुधार न होने पर पाचों घायलों को जिला अस्पताल रेफर कर दिया गया।

पति को पीट-पीटकर मार डालने की आरोपी भाइयों सहित गिरफ्तार

- ननद को उपहार में एलईडी टीवी और सोने की अंगूठी देने को लेकर हुआ विवाद

कार्यालय संवाददाता, बाराबंकी

अमृत विचार : उत्तर प्रदेश के बाराबंकी जिले में भाइयों के साथ मिलकर पति को पीट-पीटकर मार डालने की आरोपी पत्नी को पुलिस ने भाइयों सहित बुधवार को गिरफ्तार कर लिया। आरोप है कि मंगलवार यह हत्या महज इस लिए की गई थी क्योंकि पति अपनी बहन को एलईडी टीवी और सोने की अंगूठी उपहार में देना चाहता था। इस घटना से न केवल गांव के लोग बल्कि पूरा जिला स्तब्ध रह गया है।

बड्डूपुर के सहरी मजरे झरसावा गांव के निवासी 35 वर्षीय चंद्र प्रकाश मिश्र की बहन पूजा का विवाह 26 अप्रैल को होना है। शादी की तैयारियों में चंद्र प्रकाश भी लगा हुआ था। वह अपनी बहन को शादी में गिफ्ट के तौर पर एलईडी टीवी और सोने की अंगूठी देना चाहता था। लेकिन उसकी पत्नी छवि मिश्रा इसका विरोध कर रही थी। इसी बात को लेकर पति पत्नी में मंगलवार को कहासुनी शुरू हुई। इसी दौरान महिला ने रामनगर के मोहल्ला कादिराबाद स्थित अपने मायके से भाई सहित दूसरे लोगों को बुला लिया। जब घर में शादी के लिए जब मंडप रखा जा रहा था, तब उसी जगह पत्नी के मायके से आए लोगों ने चंद्र प्रकाश को ईंटों और लाठी-डंडों से पीटना शुरू कर दिया। जिससे वह गंभीर रूप से घायल हो गया था। पुलिस ने गंभीर हालत में चंद्रप्रकाश को सीएचसी घूंघटेर पहुंचाया। जहां से गंभीर हालत के चलते उसे जिला अस्पताल बाराबंकी रेफर कर दिया गया। लेकिन जिला अस्पताल पहुंचने से पहले ही उसकी मौत हो गई। जिसके बाद घर में चल रही शादी की खुशियां मातम में बदल गई। मृतक का एक वर्ष का बेटा गोपाल भी है। सीओ फतेहपुर डॉ. बीनू सिंह ने बताया कि पत्नी ननद की शादी में एलईडी टीवी देने का विरोध कर रही थी। इसी को लेकर विवाद हुआ और युवक की जान चली गई। चार आरोपियों को गिरफ्तार किया जा चुका है। गिरफ्तार लोगों में मृतका की पत्नी छवि, हिमांशु बाजपेई उर्फ लालू, विकास वाजपेई, सुधांशू बाजपेई शामिल हैं। एक बाल अपचारी को संरक्षण में लिया गया है। मोनू उर्फ आकाश बाजपेई पुत्र सत्यप्रकाश बाजपेई और प्रदीप शुक्ला पुत्र अहिरवादीन शुक्ला की पुलिस तलाश कर रही है।

स्वीप इलेवन टीम ने 13 रनों से जीता मैच

मैच के दौरान डीएम इलेवन व स्वीप इलेवन के खिलाड़ी। अमृत विचार

कार्यालय संवाददाता, बाराबंकी, अमृत विचार : बुधवार को सफेदाबाद स्थित द एनसी स्कूल के ग्राउंड में लोकसभा चुनाव के तहत मतदाता जागरूकता कार्यक्रम स्वीप के तहत बुधवार को डीएम इलेवन वर्सेज स्वीप इलेवन टीमों के बीच क्रिकेट मैच खेला गया। स्वीप इलेवन टीम की कप्तान ज्वाइंट मजिस्ट्रेट काव्या ने टॉस जीतकर पहले बल्लेबाजी करने का निर्णय लिया और निर्धारित 12 ओवर में स्वीप इलेवन ने 5 विकेट पर 100 रन बनाए। जवाब में लक्ष्य का पीछा करने उतरी डीएम इलेवन टीम की शुरुआत बहुत अच्छी रही। डीएम सत्येन्द्र कुमार ने सिक्सर व चौकों से शानदार शुरुआत की। लेकिन रनों की रफ्तार बाद में धीमी होती गयी और 2 विकेट खोकर 87 रनों पर ही टीम डीएम इलेवन सिमट गई।

प्रधान समर्थक ने युवक पर किया हमला

दबंगई

दरियाबाद, बाराबंकी

अमृत विचार : अमृत सरोवर के निर्माण में फर्जीवाड़ा कर निकाली गई धन राशि को लेकर शिकायत का संदेह होने पर प्रधान के समर्थक ने अपने बेटो के साथ गांव के एक युवक की पिटाई कर दी। पीड़ित ने दरियाबाद कोतवाली में तहरीर दी है।

मामला दरियाबाद थाना क्षेत्र के तारापुर ग्राम पंचायत का है। यहां प्रधान के समर्थक राजकुमार ने ग्राम पंचायत में स्थित महादेव अमृत सरोवर में बगैर काम कराए एक लाख इकसठ हजार रुपया निकाल लिया।

इसकी सूचना मिलने पर मामले की जांच को लेकर अधिकारियों ने टीम गठित की। लेकिन प्रधान के कार्यकर्ताओं ने अपने भ्रष्टाचार को छुपाने के लिये अन्य ग्राम पंचायतों से मजदूर बुलाकर मंगलवार की शाम तालाब पर काम लगा दिया।

लेकिन उसका भी वीडियो सोशल मीडिया पर वायरल हो गया। जिसके बाद बौखलाए प्रधान कार्यकर्ता राजकुमार और उनके बेटों ने संदेह के आधार पर अवनीश कुमार उर्फ सिद्धू को जमकर पीट दिया। जिसमें पुलिस ने राजकुमार सहित अन्य चार लोगों पर मुकदमा दर्ज किया गया है।

दोनों पक्षों से दी गयी पुलिस को तहरीर

तारापुर में विवाद होने के बाद पीड़ित ने दारियाबाद कोतवाली में तहरीर दी और चाचा शेष नारायण थाने से एफआईआर की कॉपी लेकर घर जा रहे थे। शेषनारायण का आरोप है कि आरोपी के लड़के के साथ एक अन्य युवक ने उसपर चलती गाड़ी में हमला कर दिया। जिसमें उसके हाथ में चोट आई। थाना अध्यक्ष शैलेंद्र कुमार आजाद ने बताया कि दोनो पक्षों से तहरीर मिली है। अभियोग पंजीकृत किया गया है। कार्रवाई की जाएगी।

उफ ये गर्मी

शहर के पटेल तिराहे पर बुधवार की दोपहर तेज धूप के दौरान अपनी बच्ची को पानी पिलाती मां। ● शशांक अटल बाजपेई

आग से 100 बीघा गेहूं की फसल जलकर राख

गेहूं की फसल में लगी आग से उठता धुआं। अमृत विचार

रामनगर, बाराबंकी

अमृत विचार : तहसील क्षेत्र के गोड़ा गांव के हार में गेहूं की फसल काट रही कंबाइन मशीन से निकली चिंगारी ने किसानों की सैकड़ों बीघे खड़ी गेहूं की फसल को जलाकर राख कर दिया। खेती के सहारे परिवार का भरण पोषण करने वाले किसानों का भारी नुकसान हुआ। घटना में करीब 100 बीघा गेहूं की फसल जलने का अनुमान है।

ग्राम गोड़ा के खेत में बुधवार को कंबाइन मशीन से गेहूं काटते समय अचानक निकली चिंगारी से खड़ी गेंहू की फसल में आग लग गई। सूचना पर पहुंची फायर कर्मियों ने ग्रामीणों की मदद से घण्टों मशक्कत कर आग पर काबू पाया। लेकिन आग की लपटें इतनी तेज थीं कि ग्रामीणों की सारी कोशिशें बेअसर साबित हो रही थीं। गांव के लोगों ने इस घटना की जानकारी तहसील प्रशासन और अग्निशमन विभाग को दी। कुछ देर बाद दमकल की गाड़ी पहुंची और कड़ी मशक्कत के बाद आग पर काबू पाया जा सका, लेकिन तब तक तकरीबन 100 बीघा फसल जल चुकी थी। इस आग में लगभग दो दर्जन से अधिक किसानों के गेहूं की फसलों का नुकसान हुआ है। ऐसे में किसान फसल को राख होता देख खून के आंसू रोने को मजबूर हैं। इस आग में विनोद, अमरेश, मनोहर, विजय, परशुराम, जशोदा, भरोसे, रामसरन, सूर्यलाल, राम रुध, रहमद अली, अवधेश, अनिल सिंह, किशुन पाल, अर्जुन, मिश्रीलाल, बहेली, फौजदार, राजेश, दुलारे, शिवकुमार, जशोदा, परशुराम, मनोहर, भरोसे, अशर्फी आदि लोगो का नुकसान हुआ है।

अग्निकांड पीड़ितों को दी सहायता राशि

सूरतगंज, बाराबंकी : तहसील रामनगर के बदलूपुरवा मजरे बिझला में अग्निकांड पीड़ितों को सहायता राशि खाते में भेजनें के बाद तहसीलदार महिमा मिश्रा ने तिरपाल व कंबल प्रदान किया। राजस्व निरीक्षक राजेंद्र गुप्ता द्वारा जांच कर बताया गया कि रामदयाल, सुशील कुमार प्रजापति, राम तेज तथा जगरी की झोपड़ी नष्ट हो गई है। इनके पास रहने की अन्य व्यवस्था नही है इसी रिपोर्ट पर तहसीलदार ने सभी के खाते में राशि भेजी तथा तिरपाल व कंबल भी तहसील बुलाकर दिया। आवास के लिए बीडीओ से कहा जाएगा।

लापरवाही

सूफी संत की नगरी में प्रतिदिन दूरदराज से आते हैं जायरीन, खराब पड़ी हैं दोनों फॉगिंग मशीनें

कूड़े से पटी पर्यटन नगरी, मच्छरों की भरमार से जीना हुआ मुहाल

देवा, बाराबंकी

अमृत विचार : पर्यटन नगरी का तमगा प्राप्त नगर पंचायत देवा की सफाई व्यवस्था इन दिनों बद से बदतर हो गयी है। नाली-नाले कूड़े से पटे हैं और सड़कों के किनारे कूड़े के ढेर लगे हुए हैं। मच्छरों के कारण लोग परेशान हैं। गर्मी के मौसम में संक्रामक रोग फैलने का खतरा बढ़ गया है। पर्यटन स्थल होने के कारण देश के कोने-कोने से आने वाले श्रद्धालुओं व वीआईपी लोगों का आना लगा रहता है इसके बाद भी जिम्मेदार मौन हैं।

सूफी संत की मजार होने के नाते यहां प्रतिदिन श्रद्धालुओं का आगमन होता है। आए दिन अति विशिष्ट लोगों का भी आना-जाना लगा रहता है। नियमित रूप से अपेक्षाकृत साफ सफाई न होने के कारण मच्छरों की भरमार है। कस्बे की किसी समस्या के संबंध में जानकारी देने के लिए अधिशासी अधिकारी फोन तक उठाना मुनासिब नहीं समझती हैं। सूत्रों की माने तो ईओ के रवैए से चेयरमैन भी खुश नही हैं। दोनों फॉगिंग मशीनें भी खराब पड़ी हैं।

देवा में सफाईकर्मियोंकी उदासीनता के कारण बिखरा पड़ा कूड़ा।

एक प्लाट पर बिखरा पड़ा कूड़ा। अमृत विचार

क्या कहते हैं चेयरमैन

सफाई व्यवस्था को लेकर शिकायतें मिल रही हैं। डीएम को अवगत कराया गया है। ईओ ने सफाई नायक को अन्य कार्य में लगा रखा है। इससे सफाई व्यवस्था में काम करने वाले कर्मचारियों की निगरानी में पूरी सतर्कता बरतना संभव प्रतीत नहीं हो पा रहा है। प्रकरण को उच्च अधिकारियों के संज्ञान में लाकर सफाई व्यवस्था को लेकर ठोस कदम उठाए जाएंगे। नालियों में एंटी लार्वा का छिड़काव कराया जा रहा है।

-मोहम्मद हारून, चेयरमैन

एक नजर

मेडिकल कॉलेज के ट्रामा सेंटर का किया निरीक्षण

अयोध्या, अमृत विचार : इमरजेंसी और ट्रामा के स्टेट नोडल ऑफिसर प्रोफेसर एलडी मिश्रा ने बुधवार को दर्शननगर स्थित राजर्षि दशरथ मेडिकल कॉलेज का निरीक्षण किया। इस दौरान उन्होंने इमरजेंसी और ट्रामा में चल रहे कार्यों की सराहना की। हालांकि सूत्र बताते हैं कि उन्हें कुछ खामियां भी मिलीं, जिसके लिए ट्रामा प्रभारी को निर्देशित किया है। प्रिंसिपल डॉ. ज्ञानेंद्र कुमार ने बताया कि प्रो. एलडी मिश्रा ने फैकल्टी के एसआर और जेआर को ट्रामा मैनेजमेंट पर संबोधित भी किया।

छोटे बच्चों के स्कूल से छुट्टी का समय बदलने की मांग

अयोध्या, अमृत विचार : उत्तर प्रदेश कांग्रेस कमेटी के सदस्य राजेंद्र प्रताप सिंह और जिला प्रवक्ता सुनील कृष्ण गौतम ने जिला अधिकारी को पत्र देकर जिले के सभी सीबीएसई व यूपी बोर्ड के स्कूलों में नर्सरी से लेकर कक्षा छह तक के बच्चों के स्कूल का समय बदलने की मांग की। भेजे पत्र में कहा कि सुबह साढ़े छह बजे निकलने वाले बच्चे दोपहर में दो बजे छुट्टी होने पर कड़ी धूप में घर आते हैं ऐसे में उनकी तबीयत बिगड़ रही है। नर्सरी से कक्षा छह के बच्चों की छुट्टी 12 बजे तक कर दिया जाए या तो बच्चों को राहत मिलेगी।

गर्मी की मार से कम हो गए श्रद्धालु, 70 फीसदी घटा व्यापार, कारोबारी परेशान

श्रद्धालु कम आने से होटल सहित दूसरे व्यवसायों पर भी असर

अयोध्या कार्यालय

अमृत विचार : तेज धूप और भीषण गर्मी है। रामलला के दर्शनार्थियों की संख्या घट गई। इसका असर व्यवसाय पर पड़ा है। यह लगभग 70 फीसदी गिर गया। होटल और होम स्टे में रहना सस्ता हो गया है। राम लला का दर्शन करने आने वालों को अयोध्या मे हर समय छांव की तलाश रहती है।

22 जनवरी को रामलला की प्राण प्रतिष्ठा हुई। इसके बाद से प्रतिदिन अयोध्या में दर्शन करने वाले श्रद्धालुओं की संख्या लाखों में थी। पर्यटन विभाग की रिपोर्ट के मुताबिक तीन माह में लगभग डेढ़ करोड़ राम भक्तों ने अयोध्या पहुंचकर दर्शन-पूजन किया। औसतन डेढ़ से पौने दो लाख श्रद्धालु दर्शन कर रहे थे। लेकिन अब तपती धूप में श्रद्धालुओं की संख्या घट गई। श्री राम जन्मभूमि तीर्थ क्षेत्र ट्रस्ट के मुताबिक इस समय श्रद्धालुओं की संख्या कम हुई है। प्रतिदिन 40 से 50 हजार श्रद्धालु रामलला का दर्शन कर रहे हैं। ट्रस्ट के सदस्य डा. अनिल मिश्रा ने बताया कि प्राण प्रतिष्ठा के बाद राम नवमी उत्सव तक विभिन्न प्रकार के आयोजन हुए, जिसमें शामिल होने के लिए श्रद्धालु पहुंच रहे थे। गर्मी बढ़ गई है। इसलिए लोग अभी अपने घरों से नहीं निकल पा रहे हैं।

जन्मभूमि पथ के निकट अब सैकड़ों की संख्या में ही दिख रहे हैं श्रद्धालु।

मुश्किल हो जाएगा दुकानों का किराया निकलना

अयोध्या आने वाले श्रद्धालु रामलला की फ़ोटो, मूर्ति, कपड़े और प्रसाद के साथ खाद्य पदार्थ पर पैसा खर्च कर रहे थे। इसके चलते इनसे संबंधित दुकानों की संख्या बढ़ गई थी। हनुमानगढ़ी से लेकर राम मंदिर के मुख्य गेट तक 100 से अधिक नई दुकानें खुल गई थीं, लेकिन अब व्यापार प्रभावित हुआ है। अधिकतर व्यवसायी बाहरी हैं, जिन्होंने महंगी दुकान ली थी, लेकिन अब किराया निकाल पाना मुश्किल हो रहा है। कहते हैं कि रामनवमी के बाद से व्यापार लगभग 70 फीसदी गिर गया।

पहले लड्डू बचते नहीं थे, अब 15 किलो बिक रहे

हनुमानगढ़ी के लड्डू प्रसाद विक्रेता विकास गुप्ता ने बताया कि श्रद्धालुओं की संख्या कम होने के कारण प्रसाद बिक्री भी काफी कम हो गई। पहले की अपेक्षा लगभग 60 से 70 फीसदी असर पड़ा है। फरवरी और मार्च में लड्डू नहीं बच रहे थे, लेकिन अब दिन भर में मात्र 15 किलो प्रसाद की ही बिक्री हो पा रही है।

दुकानों में नहीं दिखते खरीदार

राम मंदिर गेट के बगल सुनील गुप्ता की दुकान है। बताते हैं कि यहां पर आने वाले श्रद्धालु बड़ी संख्या में रामलला की तस्वीर सहित प्रसाद खरीद रहे थे, लेकिन अब श्रद्धालुओं की संख्या कम हो गई है तो बिक्री भी काफी कम हो गई है। आसपास में कई लोग रेस्टोरेंट चला रहे हैं जहां पर खाने पीने की वस्तुएं मिलती हैं। सुबह से इन लोगों के पास भी बैठने की फुरसत नहीं होती थी, लेकिन अब सभी की दुकान खाली दिखती है।

गिर गया होम स्टे का किराया

होम स्टे चलाने वाले शत्रुहन गुप्ता ने बताया कि राम नवमी के बाद से काफी कमरे खाली रह जाते हैं। फरवरी और मार्च भरे रहते थे। अब यहां का खर्च निकालने में दिक्कत आ रही है। कमरों की साफ सफाई और बिजली के खर्च के लिए कुछ किराया आता रहे। इसके लिए कम रेट पर भी कमरों की बुकिंग दे रहे हैं। उन्होंने बताया कि पहले दो से तीन हजार तक का किराया मिलता था, लेकिन अब एक हजार रुपये प्रतिदिन तक ही मिल रहा है।

अयोध्या एयरपोर्ट को पहली बार मिला 6.46 करोड़ का नोटिस

अयोध्या कार्यालय

अमृत विचार : अयोध्या का महर्षि वाल्मीकि अंतरराष्ट्रीय एयरपोर्ट भी अब कर के दायरे में आ गया है। शासन के निर्देश के बाद नगर निगम ने अयोध्या एयरपोर्ट को 6.46 करोड़ रुपये का नोटिस थमाया है। नोटिस के अंतर्गत एयरपोर्ट प्रशासन ने अगर एक माह के भीतर कोई आपत्ति नहीं जताई तो उनसे कर की अदायगी की जाएगी।

गत दिनों अयोध्या नगर निगम के विस्तार के बाद जीआईएस सर्वे हुआ था। उस दौरान नगर के रिहायशी व व्यवसायिक प्रतिष्ठानों की माप-जोख हुई थी। यह भी तय हुआ था कि सर्वे के मुताबिक ही लोगों को अपना कर जमा करना होगा। वित्तीय वर्ष 2023-24 का अब एयरपोर्ट को नोटिस दिया गया है। सर्वे में सामने आया है कि एयरपोर्ट की कुल भूमि तीन करोड़ 57 लाख, 62 हजार 760 वर्ग फीट है। इसमें 45 हजार वर्ग फीट में निर्माण है बाकी तीन करोड़ 57 लाख, 17 हजार 760 वर्ग फीट खुला क्षेत्र है। निर्माण वाले एरिया का 75 पैसे वर्ग फीट व खुले क्षेत्र पर 15 पैसे वर्ग फीट के हिसाब से संपत्ति कर लगाया गया है। इसमें तीन करोड़, 23 लाख, 48 हजार 484 रुपये गृह व इतना ही जलकर शामिल है। कुल छह करोड़, 46 लाख, 96 हजार 968 रुपये का नोटिस जारी किया गया है।

एयरपोर्ट का मुख्य द्वार। अमृत विचार

▸▸ जीआईएस सर्वे के बाद संपत्ति कर का थमाया गया नोटिस

साक्ष्यों के साथ दर्ज होगी आपत्ति

नगर निगम के मुख्य कर निर्धारण अधिकारी गजेंद्र सिंह ने बताया कि एयरपोर्ट के डायरेक्टर जनरल विनोद कुमार को नोटिस दिया गया है। उन्हें यह अवगत कराया गया है कि अगर आपको इस नोटिस पर कोई आपत्ति है तो एक माह के भीतर साक्ष्यों के साथ नगर निगम के कर कार्यालय में दर्ज कराएं। उसके बाद एक बार फिर से निरीक्षण करा जांच की जाएगी। जांच में जो भी निकलेगा उस पर टैक्स जमा करना होगा।

पुल के नीचे मिला युवक का शव

जहांगीरगंज, अंबेडकरनगर। अमृत विचार : पुल के नीचे युवक का शव मिलने से क्षेत्र में सनसनी फैल गई। स्थानीय लोगों की सूचना पर पहुंची दो थानों की पुलिस सीमा विवाद में उलझी रही। बाद में अतरौलिया पुलिस ने शव को कब्जे में लेकर पोस्टमार्टम के लिए भेज दिया है। मामला नरियांव-सिकंदरपुर मुख्य मार्ग का है। बता दें कि मंगलवार को कनैला पुल के नीचे एक युवक का शव देखा गया। ग्रामीणों ने मामले की जानकारी पुलिस को दी। सूचना पर जहांगीरगंज और पड़ोसी जनपद आजमगढ़ के अतरौलिया थाने की पुलिस मौके पर पहुंची। पुलिस टीम कुछ देर सीमा विवाद में उलझी रही। मृतक युवक की पहचान सुरेंद्र (28) पुत्र पारस यादव निवासी देवरिया पंडित थाना राजेसुल्तानपुर के रूप में हुई है। शव अतरौलिया थाने की सीमा में होने के चलते पड़ोसी जनपद की पुलिस ने शव को कब्जे में लेकर पोस्टमार्टम के लिए भेज दिया है। परिजनों के मुताबिक सुरेंद्र बीते दिवस घर से दिल्ली जाने की बात कह कर निकला था, लेकिन किन परिस्थितियों में यहां पहुंचा यह एक बड़ा सवाल है। सुरेंद्र के चेहरे पर चोट के निशान भी देखे गए हैं जो अनहोनी की तरफ इशारा कर रहे हैं। हत्या की आशंका की जांच में जुटी अतरौलिया पुलिस ने घटना स्थल के आसपास के इलाकों में देर शाम तक लोगों से जानकारी हासिल की।

विज्ञापन प्रसारित कराने से पहले जानकारी दें दल

जिला संवाददाता, अंबेडकरनगर, अमृत विचार। जिला निर्वाचन अधिकारी अविनाश सिंह, पुलिस अधीक्षक डॉ. कौस्तुभ, मुख्य विकास अधिकारी अनुराज जैन, उप जिला निर्वाचन अधिकारी डॉ. सदानंद गुप्ता, अपर पुलिस अधीक्षक और प्रमुख राजनीतिक दलों की उपस्थिति में ईवीएम का रेंडमाइजेशन एनआईसी कक्ष में किया गया। सचिव एमसीएमसी जिला सूचना अधिकारी ने राजनीतिक दलों के प्रतिनिधियों को बताया कि इलेक्ट्रॉनिक मीडिया में प्रसारित होने वाले विज्ञापन पूर्व प्रमाणीकरण, प्रिंट मीडिया में प्रकाशित होने वाले पेड न्यूज, इलेक्ट्रॉनिक और प्रिंट मीडिया में फेक न्यूज आदि के संबंध में जानकारी दी। उन्होंने बताया कि एमसीएमसी कमेटी का कंट्रोल रूम स्थापित है। उम्मीदवारों, प्रत्याशियों से अपेक्षा की जाती है कि वह इलेक्ट्रॉनिक मीडिया पर किसी भी विज्ञापन को प्रसारित करने से पहले उसके कंटेंट को जिला एमसीएमसी कमेटी से पूर्व प्रमाणन आवश्यक कराएं।

सीमेंट लदा वाहन ले जाने के मामले में एक गिरफ्तार

जिला संवाददाता, अंबेडकरनगर, अमृत विचार। थाना अलीगंज पुलिस ने थाना क्षेत्रान्तर्गत अल्ट्राटेक सीमेन्ट फैक्ट्री यूनिट टाण्डा से सीमेन्ट से लदा वाहन धोखाधड़ी से फैक्ट्री से बाहर ले जाने के सम्बन्ध में थाना स्थानीय पर पंजीकृत मुकदमें से संबंधित एक आरोपी को गिरफ्तार किया है।

थाना अलीगंज पर सूचना मिली की अल्ट्राटेक सीमेन्ट फैक्ट्री यूनिट टाण्डा सीमेन्ट वर्क्स ग्राम फत्तेपुर कन्नौडा में रात्रि में फैक्ट्री में कार्यरत सिक्योरिटी गार्ड अंशुमान वर्मा व उसके चार अन्य सहयोगियों द्वारा धोखाधड़ी करके सीमेन्ट से लदा एक वाहन जिसमें लगभग 640 बोरी सीमेन्ट फैक्ट्री से लेकर कहीं बाहर चले गए। उच्चाधिकारीयों के निर्देश पर थाना स्तर पर अलग-अलग टीम गठित कर लगातार अपराधियों की गिरफ्तारी के लिए प्रयास किए जा रहे थे। मुखविर की सूचना पर पुलिस ने आरोपी अंशुमान वर्मा को सम्हरिया चैराहे पर लकी टी स्टाल से गिरफ्तार किया गया है।

सिपाही को भारी पड़ गया सोशल मीडिया वाला प्यार

अयोध्या कार्यालय

▸▸ शारीरिक संबंध बना मुकर गया था शादी से, दर्ज हुई एक और रिपोर्ट

अमृत विचार : सोशल मीडिया प्लेटफार्म फेसबुक पर युवती से प्यार एक सिपाही को भारी पड़ गया है। जनपद पहुंची युवती ने सिपाही के खिलाफ एक और रिपोर्ट दर्ज कराई है। गाली-गलौच करते हुए जान से मारने की धमकी व पिटाई के दौरान कान का पर्दा फट जाने की रिपोर्ट कैंट पुलिस ने दर्ज की है।

मेरठ जनपद के मेडिकल कालेज थाना क्षेत्र निवासी पीड़ित युवती का कहना है कि वर्ष 2018 में फेसबुक पर उसकी दोस्ती पुलिस विभाग में आरक्षी पद पर तैनात हापुड़ जिले के गढ़ मुक्तेश्वर निवासी गौतम भारती से हुई थी। आरक्षी ने शादी का झांसा देकर उसके साथ शारीरिक संबंध बनाए, लेकिन शादी से आनाकानी करने लगा। अगस्त 2023 में उसने शिकायत डीजीपी और राज्य महिला आयोग से की तो जांच सीओ सिविल लाइन अरविन्द चौरसिया को मिली। उन्होंने कोर्ट मैरिज की शर्त पर सितंबर में शादी करवा दी, लेकिन वह आनाकानी करता रहा तो इस वर्ष जनवरी में मेडिकल थाने में नशीला पदार्थ खिलाकर दुष्कर्म और धमकी की रिपोर्ट दर्ज हुई। युवती का कहना है कि आरक्षी ने शादी का पंजीकरण कराने के लिए 12 मार्च को यहां बुलाया और सहादतगंज क्षेत्र स्थित अपने आवास पर रखा, लेकिन पंजीकरण कराने को लेकर आनाकानी करता रहा। दो मार्च को उसने अधिकारियों से शिकायत की तो उसके साथ मारपीट की। कैंट थाना प्रभारी संजय मौर्य ने बताया कि विवेचना कराई जा रही है।

सड़क दुर्घटना में युवक की मौत

पूरा बाजार, अयोध्या। अमृत विचार : पुलिस चौकी क्षेत्र में ग्राम दतौली मोड़ के पास बाइक सवार की दुर्घटना में मौत हो गई। चौकी प्रभारी पूरा बाजार आलोक कुमार सिंह ने बताया कि दुर्घटना में गंभीर रूप से घायल युवक को सीएचसी पूराबाजार पहुंचाया। जहां चिकित्सक डॉ. सुनील चौधरी ने युवक को मृतक घोषित कर दिया। थानाध्यक्ष महराजगंज अमरजीत सिंह ने बताया कि दुर्घटना 23 अप्रैल की रात लगभग 10:30 पर अज्ञात वाहन से हुई। मृतक बाइक सवार युवक की पहचान राहुल यादव (20) पुत्र हृदय राम यादव ग्राम जरही थाना महाराजगंज अयोध्या के रूप में हुई है। भाजपा नेता भगवान बक्श सिंह ने राहुल यादव के घर पहुंच कर शोक जताया।

संदिग्ध बैग की अफवाह पर हलकान हुई पुलिस

अयोध्या कार्यालय

अमृत विचार : रामनगरी के पौराणिक हनुमानगढ़ी मंदिर के पास बुधवार को एक संदिग्ध बैग की सूचना पर पुलिस को घंटों हलकान होना पड़ा। मामले की जानकारी पर पुलिस ने डॉग स्क्वायड और बीडीडीएस टीम से ख़ुफ़िया एजेंसियों की मौजूदगी में सघन जांच और तलाशी अभियान चलाया, लेकिन कोई संदिग्ध वस्तु नहीं मिली है। पुलिस ने इसे अफवाह बताया है।

दूसरी पहर चार बजे के बाद हल्ला उड़ा कि हनुमानगढ़ी मंदिर के दर्शन मार्ग पर एक संदिग्ध बैग है, जिसमें तीव्र क्षमता का विस्फोटक है। चर्चा शुरू हुई तो माजरा जानने के लिए लोग एक-दूसरे को फोन करने लगे और मामले की जानकारी पुलिस को हुई तो थाना प्रभारी रामजन्मभूमि व सीओ अयोध्या मौके पर पहुंच गए। एटीएस समेत सुरक्षा व ख़ुफ़िया एजेंसियों के लोग पड़ताल में जुट गए। श्रद्धालुओं की जांच व तलाशी शुरू करा दी गई। एक-एक के बैग और झोले की तलाशी कराई गई। मामला अधिकारियों के संज्ञान में आने के बाद मौके पर डॉग स्क्वायड और बम खोजी व निरोधी दस्ते को भी भेजा गया। इस दौरान दर्शन सामान्य ढंग से चलता रहा। दो घंटे से ज्यादा चली मशक्कत में मौके से कोई संदिग्ध वस्तु नहीं मिली। बम खोजी व निरोधी दस्ते के प्रभारी उपनिरीक्षक परशुराम चौधरी ने बताया कि टीम और डॉग स्क्वायड से हनुमानगढ़ी परिसर समेत आस-पास की सघन जांच और तलाशी कराई गई। जांच में सब सामान्य मिला।

अफवाह के बाद जांच और तलाशी में जुटा दस्ता। अमृत विचार

▸▸ हनुमानगढ़ी पर चलाया गया सघन चेकिंग अभियान

श्रद्धालुओं का सामान लड्डू की दुकानों पर ही रखवाया जाएगा

थाना राम जन्मभूमि के प्रभारी देवेंद्र पांडेय ने कहा अफवाह के चलते श्रद्धालुओ के सामानों की चेकिंग करवाई गई। सब कुछ सामान्य मिला। उन्होंने बताया कि भविष्य में ऐसी स्थिति न उत्पन्न होने पाए, इसके लिए दर्शन के समय सामान भीतर ले जाने पर रोक की योजना बनाई जा रही है। श्रद्धालुओं का सामान परिसर के अगल-बगल स्थित लड्डू की दुकानों पर रखवाया जाएगा। इसके लिए सुरक्षा में तैनात पुलिसकर्मियों को निर्देशित किया जाएगा।

ठेकेदार ने सभासद से की अभद्रता, दी धमकी

सोहावल, अयोध्या

अमृत विचार : नगर पंचायत खिरौनी सुचित्तागंज में बर्चस्व को लेकर घमासान बढ़ता जा रहा है। ईओ और चेयरमैन प्रतिनिधि के समर्थकों में कुछ दिन पहले हुई झड़प और लगे विरोध के नारे ने गुटबाजी की नींव मजबूत कर दी है। जिन विकास योजनाओं का प्रस्ताव बना अमल में लाने में हो रहे भ्रष्टाचार को लेकर सोमवार को एक सभासद ने विरोध जताया तो ठेकेदार ने सभासद के साथ बदसलूकी कर धमकी दी है। इसकी शिकायत उपजिलाधिकारी से की गई है।

आरोप है नगर पंचायत के एक ठेकेदार द्वारा रेलवे फाटक से स्वास्थ केंद्र जाने वाली सड़क के किनारे जल भराव रोकने के लिए नाली का निर्माण कराना शुरू किया। पीली ईंटो का प्रयोग कर मानक के विपरीत निर्माण किया। सभासद फरीद अहमद ने इसे लेकर चेयरमैन और ईओ से एतराज दर्ज कराते शिकायत की। यह ठेकेदार को नागवार गुजरा। मंगलवार को सभासद को कार्यालय में पाकर बदसलूकी करने का प्रयास कर देख लेने की धमकी दी है। इसे लेकर सभासद ने ठेकेदार बताए जा रहे अखंड प्रताप पर ईओ के संरक्षण का आरोप लगाया है। उपजिलाधिकारी अशोक कुमार सैनी ने बताया सभासद की शिकायत मिली है। जांच पड़ताल के बाद कार्रवाई तय होगी।

संस्थान को नोटिस, जवाब न देने पर होगी एफआईआर

सोहावल, अयोध्या

अमृत विचार : मसौधा के राणी सती मंदिर में मंगलवार को आयोजित एक कार्यक्रम में प्रधानमंत्री नरेंद्र मोदी की फोटो वाली टी-शर्ट बांटने के मामले में कार्रवाई शुरू हो गई है।

'अमृत विचार' में प्रकाशित खबर का बुधवार को संज्ञान लेते हुए जिला प्रशासन की ओर से श्यामा देवी मानव संसाधन को नोटिस जारी किया गया है। नोटिस का जवाब न देने या जवाब से संतुष्ट न होने पर संस्थान के विरुद्ध एफआईआर दर्ज कराई जाएगी।

मोदी की फोटो वाली टी-शर्ट की आपूर्ति कहां से हुई और अभी कितनी मौजूद है। इसकी जांच तहसीलदार को सौंपी गई हैं। इसके अलावा बिना अनुमति के कार्यक्रम किए जाने और राजनीतिक रूप से इस्तेमाल किए जाने पर भी एक अलग नोटिस दिया गया है।

बालिकाओं को मिशन शक्ति के प्रशिक्षण के समापन समारोह में मंगलवार को मोदी की फोटो वाली जिस पर अबकी बाद 400 पार स्लोगन दर्ज था, वितरित की गई। मुख्य अतिथि के रूप में भाजपा प्रत्याशी सांसद लल्लू सिंह को आमंत्रित किया गया था। इस खबर को 'अमृत विचार' ने अपने बुधवार के अंक में 'उड़ी आचार संहिता का धज्जी, बांट दी मोदी की फोटो वाली टी-शर्ट' शीर्षक से प्रमुखता से प्रकाशित की थी। जिसका संज्ञान लेते हुए प्रशासन ने कार्रवाई शुरू कर दी है।

मसौधा राणी सति मंदिर में मोदी की फोटो वाली टी-शर्ट वितरित करने का मामला

उड़ी आचार संहिता की धज्जी, बांट दी मोदी की फोटो वाली टी-शर्ट
अमृत विचार अयोध्या संस्करण में बुधवार को प्रकाशित खबर।

▸▸ जिला प्रशासन ने लिया 'अमृत विचार' की खबर का संज्ञान, टी-शर्ट कहां से आईं, तहसीलदार करेंगे जांच

भाजपा पर भी कार्रवाई की मांग

मामले को लेकर बुधवार को इंडिया गठबंधन से जुड़े नेताओं ने इसे सत्ता का दुरुपयोग बताया। कांग्रेस अल्पसंख्यक प्रकोष्ठ के जिला सचिव लाल मोहम्मद ने आरोप लगाया टी-शर्ट स्वयं भाजपा सांसद बांट रहे थे। जो प्रत्याशी घोषित हैं। इन पर आचार संहिता उल्लंघन का केस दर्ज होना चाहिए। कानून सभी दलों के लिए एक जैसा है।

> आज 'अमृत विचार' अखबार में प्रकाशित खबर का संज्ञान लेते हुए टी-शर्ट देने वाली संस्था श्यामा देवी को नोटिस दिया गया है। दो दिनों में जवाब सही न मिला तो संबंधित के विरुद्ध आचार संहिता उल्लंघन का केस दर्ज कराया जाएगा। तहसीलदार को जांच के निर्देश भी दिए गए हैं। -अशोक कुमार सैनी, सहायक निर्वाचन अधिकारी, उपजिला अधिकारी सोहावल।

सार-संक्षेप

छात्र-छात्राओं को सड़क सुरक्षा नियमों की शपथ दिलाते प्रधानाचार्य डॉ. संजीव चतुर्वेदी।

सड़क सुरक्षा नियमों की दिलाई शपथ

पूरा बाजार, अयोध्या। अमृत विचार : पंडित हृदय राम शर्मा पी डी पांडेय इंटर कॉलेज सोनैसा रसूलाबाद अयोध्या विद्यालय प्रांगण में बुधवार को सड़क सुरक्षा पखवाड़ा मनाया गया प्रार्थना सभा में प्रधानाचार्य डॉ.संजीव चतुर्वेदी ने सभी शिक्षकों कर्मचारियों व छात्र-छात्राओं को सड़क सुरक्षा नियमों का पालन करने व दूसरों को भी इसके लिए प्रेरित करने की शपथ दिलाई। प्रधानाचार्य ने कहां कि जितनी भी सड़कों पर दुर्घटनाएं होती हैं। उनमें से अधिकांश सड़क सुरक्षा नियमों के पालन न करने के कारण होती हैं। इसलिए दो पहिया वाहन चलाते समय हेलमेट का प्रयोग करें। चार पहिया वाहन चलाते समय सीट बेल्ट को बांधे। बाहन चलाते समय कभी भी मोबाइल का प्रयोग न करें।

रीडगंज चौराहे पर कार से भिड़कर बाइक सवार घायल

अयोध्या कार्यालय। अमृत विचार : रीडगंज चौराहे पर बुधवार की दोपहर चौतरफा खोदाई के चलते सकरी हुई सड़क के कारण दुर्घटना हो गई। एक बाइक सवार कार से भिड़कर गंभीर रूप से घायल हो गया। इसके चलते बीस मिनट तक चौराहे पर जाम लगा रहा। आसपास के दुकानदारों ने घायल को जिला अस्पताल पहुंचाया है। इस दौरान पुलिस बूथ पर तैनात कर्मी वीडियो और फोटो बनाने में मशगूल दिखे। बुधवार दोपहर करीब डेढ़ बजे पुराने सीतापुर आंख की अस्पताल की ओर से आ रहा एक बाइक सवार कार से भिड़ गया। आसपास के लोगों ने उसे फौरन घायल को उठाया और पास बने भवन में लाकर लेटाया। घायल का नाम प्रदीप श्रीवास्तव निवासी नाका बताया गया है। हादसे की वजह चौराहे का सकरा होना और कार के सामने अचानक ई-रिक्शा का आना बताया गया। घायल को जिला अस्पताल में भर्ती कराया गया है।

प्रशिक्षण में अनुपस्थित रहे 11 मतदान कार्मिक

अयोध्या कार्यालय। अमृत विचार : मतदान कार्मिकों के प्रशिक्षण के अंतिम दिन 1701 कार्मिकों को प्रशिक्षित किया गया। इनमें 11 कार्मिक अनुपस्थित रहे। साकेत महाविद्यालय में आयोजित प्रशिक्षण में बुधवार को प्रथम पाली में प्रभारी अधिकारी, मतदान कार्मिक व मुख्य विकास अधिकारी ऋषिराज ने मतदान कार्मिकों की गुणवत्ता परखी। साथ ही आवश्यक जानकारी दी। प्रशिक्षण में जिला विकास अधिकारी उपेन्द्र प्रसाद पाल, परियोजना, निदेशक आरपी सिंह सहित अन्य लोग मौजूद रहे। पहली पाली में कुल छह कार्मिक अनुपस्थित रहे। दूसरी पाली में पांच कार्मिक अनुपस्थित रहे। प्रशिक्षण के पहले दिन से अब तक अनुपस्थित रहने वाले कार्मिकों के खिलाफ लोक प्रतिनिधित्व अधिनियम के सूचना रिपोर्ट दर्ज कराने और विभागीय कार्रवाई का निर्देश दिया गया है। प्रशिक्षण में गैर मौजूद रहे कृषि एवं प्रौद्योगिकी विश्वविद्यालय कुमारगंज के 108 कार्मिकों का प्रशिक्षण 26 अप्रैल को साकेत महाविद्यालय में दिया जाएगा।

कवायद | घड़ों में रहेगा शीतल जल ओआरएस घोल तैयार करेगे मास्टर, मिड-डे मील में होगा हल्का भोजन

1804 स्कूलों में हर 30 मिनट में गर्मी से होगी जंग

अयोध्या कार्यालय

अमृत विचार : परिषदीय समेत कस्तूरबा गांधी बालिका विद्यालयों में अध्ययनरत छात्र-छात्राओं को गर्मी और हीट वेव से बचाने के लिए अब हर 30 मिनट पर जंग होगी। इसके लिए सभी 1792 परिषदीय और 12 कस्तूरबा गांधी बालिका विद्यालयों को निर्देश दिए गए हैं।

महानिदेशक स्कूल शिक्षा की ओर से जारी निर्देश को जमीन पर उतारने के लिए सभी खंड शिक्षा अधिकारियों को स्कूलों की निगरानी का जिम्मा सौंपा गया है। खेल और बाहरी गतिविधियों को सुबह नौ बजे से पहले कराने और स्कूल समय तक बच्चों को कक्ष में ही रखने के लिए कहा गया है। इतना ही नहीं उल्टी, दस्त और बुखार आदि के लक्षण होने पर तत्काल चिकित्सा सुविधा उपलब्ध कराने के लिए कहा गया है। मिड-डे मील भी हल्का किए जाने और स्वच्छ पेयजल उपलब्ध कराने के लिए कहा गया है। प्रार्थना सभा भी छांव और कक्षाओं में होगी। बच्चों को हीट वेव, लू आदि को लेकर जागरूक भी किया जाएगा। परिषदीय विद्यालयों में बच्चों को दिए जाने वाले मिड-डे मील की गुणवत्ता रखी जाएगी। इसके लिए स्कूलों में गठित मां समूह द्वारा पहले भोजन चखा जाएगा फिर बच्चों को परोसा जाएगा। हर स्कूल में गठित पांच महिलाओं वाले मां समूह की सदस्यों द्वारा भोजन की गुणवत्ता सुनिश्चित की जाएगी।

पूर्व माध्यमिक विद्यालय मलेथू बुजुर्ग में अध्ययनरत बच्चे। अमृत विचार

> महानिदेशक की ओर जारी आदेश के अनुपालन में सभी व्यवस्थाएं की गई हैं। खंड शिक्षा अधिकारी लगातार भ्रमण कर रहे हैं। जिले में गर्मी के प्रकोप को लेकर अभी तक कोई अप्रिय घटना नहीं हुई है। -संतोष कुमार राय, बीएसए

क्या है जंग की योजना

गर्मी को लेकर जारी महानिदेशक द्वारा हर 30 मिनट पर बच्चों को स्वच्छ शीतल पेयजल, ओआरएस घोल और नींबू पानी देने की व्यवस्था सुनिश्चित करने के लिए कहा गया है। निर्देश दिए गए हैं प्रधानाध्यापक, सहायक अध्यापक और शिक्षा मित्र आपस में समन्वय कर हर 30 मिनट में बच्चों को पानी पिलाएं या पीने के लिए प्रेरित करें। यह भी ध्यान रखा जाए कि बच्चों की पानी की बोतल घर लौटते वक्त खाली न हो उनमें पानी भरा रहे। शौचालय में पानी की बेहतर व्यवस्था हो। रसोई में साफ-सफाई रखी जाए और जिस पानी से मिड-डे मील बने वह स्वच्छ हो। यदि संभव हो तो पानी उबाल कर घड़ों में रखा जाए।

शार्ट सर्किट से 16 बीघे गेहूं की फसल जलकर राख

मिल्कीपुर, अयोध्या। अमृत विचार : मिल्कीपुर तहसील क्षेत्र में गेहूं के खेत में विद्युत शार्ट सर्किट से लगी आग से दो किसानों की 16 बीघे गेहूं की खड़ी फसल जलकर राख हो गई। फायर ब्रिगेड टीम ने आग पर काबू पाया। थाना कोतवाली इनायत नगर क्षेत्र के अछोरा गांव में शार्ट सर्किट से गेहूं के खेत में आग लग गई। खेत में आग लगने की सूचना होने पर बड़ी संख्या में ग्रामीण गुहार लगाते हुए पहुंच गए और आग बुझाने में जुट गए। लेकिन हवा के चलते थोड़ी ही देर में आग ने भयानक रूप ले लिया। फायर ब्रिगेड की टीम के विकास यादव, अखिलेश सिंह, उत्तम राजवंशी ने मौके पर पहुंचकर ग्रामीणों के सहयोग से कड़ी मशक्कत के बाद आग पर काबू पाया। किसान रामचंद्र तिवारी के खेत में शार्ट सर्किट हुई। जिससे निकली चिंगारी से गेहूं की खड़ी 6 बीघा तथा कृषक दीपक की 10 बीघा खड़ी गेहूं की फसल जलकर राख हो गई। मिल्कीपुर तहसीलदार प्रदीप सिंह ने बताया कि इसकी रिपोर्ट प्रशासन को भेज कर मुआवजा दिलाया जाएगा।

एक नजर

संदिग्ध अवस्था में फंदे से लटका मिला युवक का शव

गोसाईंगंज, सुलतानपुर, अमृत विचार : थाना क्षेत्र बरुई निवासी संदीप सिंह उर्फ पंकज (35) पुत्र स्व .राम बहादुर सिंह के परिवारीजन बहन के यहां शादी में शामिल होने गए हुए थे। संदीप सिंह मंगलवार को घर पर अकेला था। बुधवार की सुबह संदीप का शव बरामद के छत में लगे पंखे से रस्सी के सहारे लटक रहा था। थानाध्यक्ष ने पंचायतनामा भरकर शव को पोस्टमार्टम के लिए भेजा है।

प्रीति बनीं मिस फेयरवेल

सुलतानपुर, अमृत विचार : कमला नेहरू भौतिक एवं सामाजिक विज्ञान संस्थान के अर्थशास्त्र विभाग में बुधवार को विदाई समारोह का आयोजन किया गया। यह कार्यक्रम परास्नातक के विद्यार्थियों द्वारा आयोजित किया गया। इस कार्यक्रम में परास्नातक द्वितीय सेमेस्टर की छात्रा प्रीति शर्मा मिस फेयरवेल तथा परास्नातक चतुर्थ सेमेस्टर के छात्र शिवेंद्र मिस्टर फेयरवेल चुने गए। कार्यक्रम का शुभारंभ हिन्दी विभागाध्यक्ष प्रो राधेश्याम सिंह के साथ साथ प्रो विजय प्रताप सिंह, प्रो किरन सिंह, प्रो रंजना सिंह, प्रो वंदना सिंह व सहायक प्राध्यापक डॉ अनिल यादव ने किया।

भाजयुमो आयोजित करेगा युवा सम्मेलन

सुलतानपुर, अमृत विचार : केंद्रीय चुनाव कार्यालय में भारतीय जनता युवा मोर्चा की जिला कार्यसमिति की बैठक जिलाध्यक्ष चन्दन नारायण सिंह के अध्यक्षता में बुधवार को हुई। चन्दन सिंह ने प्रत्येक विधान सभा में युवाओं को भाजपा के तरफ युवाओं को मतदान के लिए प्रोत्साहित करने के लिये युवा सम्मेलन का आयोजन करने की योजना साझा किया। प्रत्येक बूथ पर 10 युवा साथी को खड़ा करने का लक्ष्य लेकर युवामोर्चा चलेगी। जिसमें प्रत्येक मण्डल स्तर पर प्रभारी नियुक्त किए जा चुके हैं।

बरात से लौट रही पिकअप पलटी, दो युवकों की मौत

हादसे में 12 लोग घायल, मेडिकल कॉलेज रेफर, लंभुआ कोतवाली क्षेत्र के गरए मार्ग पर रात करीब दो बजे हुआ हादसा

लंभुआ, सुलतानपुर

अमृत विचारः देर रात बारातियों को घर लेकर आ रही तेज रफ्तार पिकअप गाड़ी अनियंत्रित होकर पलट गई। हादसे में एक किशोर की मौके पर ही मौत हो गई, दूसरो युवक ने केजीएमयू ट्रामा सेंटर लखनऊ ले जाते समय रास्ते में दम तोड़ दिया। दूसरी ओर दुर्घटना में वाहन के नीचे दबकर 12 लोग घायल हैं। जिन्हें सीएचसी से मेडिकल कॉलेज सुलतानपुर रेफर किया गया।

लंभुआ कोतवाली क्षेत्र के देवरी बीरपुर निवासी केशव राम यादव के यहां से मंगलवार शाम अवसानपुर बारात गई थी। रात में भोजन के बाद काफी संख्या में बाराती एक पिकअप वाहन से घर वापस लौट रहे थे। देर रात पिकअप वाहन गरए रोड से होते हुए लंभुआ आ रहा था। बाबा जनवारी नाथ धाम का गेट पार कर जैसे ही वाहन आगे बढ़ा और थोड़ी दूर चलने के बाद ही मोड पर अनियंत्रित होकर पलट गया। काफी संख्या में बाराती वाहन के नीचे दब करके घायल हो गए। देवरी बीरापुर निवासी सिंघम (12) की दुर्घटना स्थल पर ही मौत हो गई। जबकि केजीएमयू ट्रामा सेंटर लखनऊ ले जाते समय सचिन सरोज (19) की भी मौत हो गई।

दुर्घटना में घायल हिमांशु (15), महेश (25), आदर्श सरोज (20), सेमरी राजापुर निवासी शेषनाथ विश्वकर्मा (25), आदर्श धुरिया (13, लंभुआ निवासी शीतला प्रसाद (35), पठखौली निवासी आयुष पाठक (18), लोटिया निवासी कमला प्रसाद (25), शाहपुर हरिवंश निवासी विवेक (25) व सत्यम यादव (22) घायल हो गए। उन्हें ग्रामीणों व पुलिस की मदद से अस्पताल में भर्ती कराया गया। लोगों के मुताबिक वाहन चालक तेज रफ्तार से गाड़ी चला रहा था। इसके कारण मोड़ पर गाड़ी अनियंत्रित हो गई और खड्ड में जाकर पलट गई। कोतवाली प्रभारी ने बताया कि वाहन चालक के खिलाफ मुकदमा दर्ज कर पुलिस जांच कर रही है।

दुर्घटना के बाद लंभुआ सीएचसी में लगी भीड़। अमृत विचार

अज्ञात वाहन की ठोकर से युवक की मौत

गोसाईगंज, सुलतानपुर : अयोध्या-प्रयागराज राष्ट्रीय राजमार्ग के रास्ते पैदल जा रहे युवक को अज्ञात वाहन ने टक्कर मार दी। सिर पर गंभीर चोट लगने के कारण युवक की घटनास्थल पर मौत हो गई। पुलिस ने शव को पोस्टमार्टम के लिए भेजा है। धनपतगंज थाना क्षेत्र के पूरे मंशा तिवारी का पुरवा पीपर गांव निवासी कन्हैयालाल (32) पुत्र नन्हेलाल सोनी लुधियाना में रहकर प्राइवेट नौकरी करता था। वह तीन दिन पूर्व लुधियाना से घर आया था। कन्हैया मंगलवार शाम को गोसाईंगंज थाना क्षेत्र के भरतीपुर गांव में अपनी ससुराल आया हुआ था। मंगलवार रात को करीब 10 बजे वह अयोध्या प्रयागराज राष्ट्रीय राजमार्ग के रास्ते कूरेभार की तरफ पैदल जा रहा था। अभी वह थानाक्षेत्र के बम्हरौली मोड़ पर ढाबे के सामने पहुंचा था कि अज्ञात वाहन ने टक्कर मार दी। टक्कर इतनी तेज थी कि युवक 10 फीट दूर जा गिरा। सिर पर दाहिने तरफ गंभीर चोट लगने के कारण उसकी घटनास्थल पर मौत हो गई। सूचना पर पहुंचे द्वारिकागंज चौकी इंचार्ज अमित सिंह ने पंचायतनामा भरकर शव को पोस्टमार्टम के लिए भेजा है। कन्हैयालाल चार भाई बहनों में सबसे छोटा था। वह अपने पीछे पत्नी सुषमा, छह साल की बेटी आशू को छोड़ गया है।

डीजीपी व उच्चाधिकारियों से कार्रवाई की मांग

सुलतानपुर, अमृत विचारः गोसाईगंज थाना क्षेत्र के पकड़ीपुर निवासी मो. दानिश ने मारपीट गाली गलौज और हत्या की धमकी के मामले में आरोपियों पर कार्रवाई की मांग पुलिस उच्चाधिकारियों से की है। आरोप लगाया है कि मुकदमे में गवाही देने से रोकने के लिए मंगलवार की शाम हुसेनगंज इनायतपुर निवासी आरोपियों ने दानिश के पिता वसीद की बाइक में टक्कर मार कर गिरा दिया और हाथ पैर व तमंचे के बट से मारा पीटा। थाने पर शिकायत की लेकिन कार्रवाई नहीं हुई । घायल वसीद का इलाज जिला अस्पताल में चल रहा है। दानिश ने उच्चाधिकारियों से मुकदमा दर्ज कराने और कार्रवाई की मांग की है।

सांसद ईमानदार हो तो होते हैं कामः मेनका

- सांसद ने चुनावी कैंपेन के 20 वें दिन एक दर्जन नुक्कड़ सभाएं कीं

संवाददाता, सुलतानपुर

अमृत विचारः पूर्व केंद्रीय मंत्री व सांसद मेनका संजय गांधी ने चुनावी कैंपेन के 20 वें दिन इसौली विधान सभा में एक दर्जन से अधिक नुक्कड़ सभाओं को सम्बोधित किया।

उन्होंने कहा प्रधानमंत्री ने बीते 5 सालों में अपना परिवार मानकर सबके विकास को सुनिश्चित किया है। सरकार की योजनाओं का लाभ गरीबों की चौखट तक पहुंचा है। जनता के मन में मोदी की गारंटी के प्रति विश्वास है। उन्होंने कहा लोकतंत्र में जनता सबसे बड़ी अदालत होती है। मुझे विश्वास है कि किए गए विकास व सुशासन के बल पर हम और हमारी पार्टी जनता के अदालत में इतिहास रचेंगे। बुधवार को सांसद ने इसौली विधानसभा की नुक्कड़ सभाओं में एक किसान का 8000 रुपये के विद्युत बिल को उनसे शिकायत करने की बात कहने पर जेई द्वारा सही करवा कर 238 रुपए किए जाने की चर्चा की। उन्होंने कहा जब आपका नेता व सांसद ईमानदार व ताकतवर होता है तो उसकी हनक से ही जनता के बहुत सारे काम हो जाते हैं।

इसौली में नुक्कड़ सभा को संबोधित करती सांसद मेनका गांधी। अमृत विचार

चौकी इंचार्ज समेत छह के खिलाफ मुकदमे की अर्जी

- हाईकोर्ट में दायर रिट याचिका वापस न लेने पर गाली-गलौज करने व शारीरिक यातना का मामला

विधि संवाददाता, सुलतानपुर

अमृत विचारः हाईकोर्ट में दायर रिट याचिका वापस न लेने पर गाली-गलौज करने, शारीरिक यातना देने तथा गोसाईगंज थाने में केस दर्ज कर चालान करने समेत अन्य आरोपों में गोसाईगंज थाना क्षेत्र के भरथीपुर निवासी अब्दुल जब्बार ने सीजेएम कोर्ट में चौकी इंचार्ज द्वारिकागंज अमित सिंह, कांस्टेबल सूर्य कुमार तिवारी, शिवम तिवारी , अखिलेश सिंह और भरथीपुर गांव के मिर्जा बिलाल बेग व गुड्डू उर्फ इदरीश के खिलाफ याचिका दाखिल की है। सीजेएम नवनीत सिंह ने थाने से आठ मई को रिपोर्ट तलब की है।

याचिका में आरोप है कि बीती नौ अप्रैल को चौकी इंचार्ज अमित सिंह व अन्य पुलिस कर्मियों ने वादी अब्दुल जब्बार को फोन कर बुलाया और चौकी लेजाकर हाईकोर्ट में दाखिल याचिका के वापसी को लेकर धमकाने लगे। आरोप है कि याचिका वापस न करने पर प्रताड़ित किया तथा गोसाईगंज थाने मे ले जाकर बंद कर दिया। पीड़ित का यह भी आरोप है की कोर्ट से जारी जमानतीय वारंट पर फर्जी रिपोर्ट लगा दी थी। अधिकारियों से मामले की शिकायत पर कार्रवाई न होने पर पीड़ित ने कोर्ट की शरण ली है।

दीवानी न्यायालय का गेट नंबर दो। अमृत विचार

चकमार्ग कब्जाने के आरोपी को कोर्ट से अग्रिम जमानत

सुलतानपुर, अमृत विचार : कादीपुर थाना क्षेत्र के कमरावां में चकमार्ग की जमीन कब्जा करने के 10 साल पुराने मामले में आरोपी जगदम्बा प्रसाद उर्फ गर्जन मिश्र की अग्रिम जमानत जिला जज जेपी पांडेय ने मंजूर कर गिरफ्तारी पर रोक लगा दी है। आरोपी के वकील अरविंद सिंह राजा ने बताया तत्कालीन लेखपाल ने ग्रामीणों की सूचना पर आठ दिसंबर 2014 को आरोपी पर बलवा, लोक सेवक के कामकाज में दखलंदाजी व लोक संपत्ति क्षति अधिनियम के तहत चक मार्ग कब्जाने के आरोप में केस दर्ज कराया था। कोर्ट ने अभियोजन पक्ष व बचाव पक्ष को सुनने के बाद आरोपी की अग्रिम जमानत मंजूर की है। मामले में अंकित उर्फ गोलू की जमानत हो चुकी है वही सह आरोपी लालता प्रसाद और अंकित की अग्रिम जमानत पूर्व में कोर्ट से मंजूर हो चुकी है।

नाराज व्यापारियों के साथ कलेक्ट्रेट पहुंचे कांग्रेसी

- नगर पालिका पर लगाए आरोप, सब्जी मंडी के दुकानदारों को बाहर निकालने का आरोप

संवाददाता, सुलतानपुर

अमृत विचारः नगर पालिका परिषद द्वारा सब्जी मंडी के व्यापारियों को उनकी दुकानों से बेदखल करने की नोटिस के विरोध में बुधवार को कांग्रेस नेता व पूर्व नगर पालिका परिषद अध्यक्ष पद के प्रत्याशी वरुण मिश्रा के नेतृत्व में बड़ी संख्या में व्यापारी जिला अधिकारी कार्यालय पहुंचे। आक्रोशित व्यापारियों ने नगर पालिका परिषद के ईओ एवं अध्यक्ष के विरोध में नारे लगाए।

कांग्रेस नेता वरुण मिश्रा ने कहा कि नगर पालिका अध्यक्ष सब्जी मंडी की बेशकीमती भूमि को अपने चहेते मित्रों को देने के लिए जानबूझकर सब्जी मंडी की दुकानों को जरूर बता रहे हैं। यदि भवन जर्जर है तो उन्हें उसकी मरम्मत के लिए प्रयास करना चाहिए। न कि दुकानदारों को उनकी दुकानों से बाहर निकाल देना चाहिए। उन्होंने जिलाधिकारी से तत्काल इस प्रकरण पर संज्ञान लेने की बात कही। उन्होंने कहा कि जनपद में आदर्श आचार संहिता लागू है। फिर भी प्रशासन जानबूझकर व्यापारियों को तंग कर रहा है। जिससे वह सड़क पर उतरने को बाध्य हो जाए और प्रशासन को कार्रवाई का अवसर मिल जाए।

उन्होंने कहा की आवश्यकता पड़ने पर वह उच्च न्यायालय का दरवाजा खटखटाएंगे। कांग्रेस पार्टी छोटे व्यापारियों की हितैसी है और वह हर सूरत में व्यापारियों के साथ खड़ी रहेगी। ज्ञापन कार्यक्रम के दौरान मौजूद कोतवाली पुलिस और कांग्रेस नेता वरुण मिश्र के बीच जमकर बहस भी हुई। आक्रोश को देखकर सिटी मजिस्ट्रेट ने बीच बचाव कर मामले को शांत कराया।

इस अवसर पर मोहम्मद जुनेद, कांग्रेस पूर्व प्रदेश सचिव रणजीत सिंह सलूजा, युवा कांग्रेस के प्रदेश सचिव मोहित तिवारी, शहर कांग्रेस कमेटी के महासचिव राहुल मिश्रा, शहर कांग्रेस उपाध्यक्ष महेश मिश्र, अबरार अहमद संदीप सोनकर, महेश सोनकर, निहाल खान, नरेंद्र सोनकर, मोहम्मद खालिक, जीतू सोनकर, राजेश, गोलू, डब्लू, कामता आदि मौजूद रहे।

सिटी मजिस्ट्रेट को ज्ञापन देते कांग्रेस नेता वरुण मिश्र व पदाधिकारी। अमृत विचार

भाले सुल्तान क्षत्रियों की बैठक में उठे विकास के मुद्दे

बल्दीराय, सुलतानपुर, अमृत विचारः तहसील बल्दीराय क्षेत्र के हलियापुर में संचालित श्रीमती सुंदरा देवी शिक्षण प्रशिक्षण संस्थान में भाले सुल्तान क्षत्रियों की एक बैठक हुई। बैठक में भाले सुल्तान क्षत्रियों ने प्रधानमंत्री नरेंद्र मोदी के निर्देश पर अमेठी सांसद स्मृति ईरानी के प्रयास से बनवाये गये प्रथम स्वतंत्रता संग्राम के शहीदों को समर्पित भाले सुल्तान शहीद स्मारक पार्क, भाले सुल्तान थाना व वारिस गंज रेलवे स्टेशन का नाम अमर शहीद भाले सुल्तान स्टेशन का नाम करण किये जाने पर धन्यवाद ज्ञापित किया।

बैठक में उपस्थित लोगों ने अमेठी लोक सभा में सम्मिलित 29 गांवों को विकास की मुख्यधारा से जोड़ने का मुद्दा जोरशोर से उठाया। बैठक को सदस्य विधान परिषद शैलेन्द्र प्रताप सिंह व भाले सुल्तान क्षत्रिय संघ के अध्यक्ष रॉय भानु प्रताप सिंह ने संबोधित किया। कार्यक्रम का संचालन हिन्देश सिंह ने किया। आयोजक वरिष्ठ समाजसेवी रवींद्र प्रताप सिंह ने सभी के प्रति आभार व्यक्त किया।

इस मौके पर प्रदीप सिंह थौरी, अखंड सिंह गब्बर, ज्ञानेंद्र सिंह, दिलीप सिंह, अवधेश सिंह, गौरव सिंह, राजेश्वर प्रताप सिंह, शिव दयाल सिंह, संत शरण सिंह, अंजनी सिंह, योगेंद्र प्रताप सिंह, राज प्रताप सिंह आदि रहे।

सार-संक्षेप

कादीपुर में संभ्रांत लोगों के साथ बैठक करते डीएम और एसपी। अमृत विचार

कादीपुर में डीएम-एसपी ने की बैठक, मतदान पर जोर

कादीपुर, सुलतानपुर, अमृत विचार : जिलाधिकारी कृत्तिका ज्योत्स्ना ने पुलिस अधीक्षक सोमेन बर्मा, सीडीओ अंकुर कौशिक सहित जिले के आला अधिकारियों के साथ बुधवार को कादीपुर क्षेत्र के संवेदनशील बूथों की स्थिति के बारे में अवगत हुए। लोगों से कहा कि आप लोग अपने मताधिकार का प्रयोग करें। मत देने के लिए ज्यादा से ज्यादा लोगों को जागरूक करें। इस अवसर पर कादीपुर एसडीएम शिव प्रसाद, तहसीलदार मयंक मिश्रा, क्षेत्राधिकारी विनय गौतम, बीडीओ ज्ञानेंद्र मिश्रा, कादीपुर प्रभारी निरीक्षक अशोक कुमार सिंह सहित तहसील के सभी राजस्व अधिकारी और कर्मचारी, ग्राम प्रधान व अन्य मौजूद रहे। यहां के बाद डीएम ने राजकीय बालिका इंटर कॉलेज कादीपुर में जाकर के बूथ का स्थलीय निरीक्षण किया।

बालक वर्ग में अमृत तो बालिका में मानसी रहीं अव्वल

सुलतानपुर, अमृत विचार : दरियापुर दल की ओर से आयोजित किए गए बैडमिंटन प्रतियोगिता बालक वर्ग में अमृत वर्मा ने बढ़त बनाते हुए सभी खिलाड़ियों को पीछे छोड़कर ट्राफी पर कब्जा जमाया। इसी क्रम में मनोरंजक खेल फुल्की खाओ प्रतियोगिता में भी अमृत ने पुरस्कार हासिल किया। बैडमिंटन प्रतियोगिता दरियापुर वार्ड स्थित अम्बेडकर पार्क में सम्पन्न हुई। बालिका वर्ग में मानसी विजेता रही तो बालिक वर्ग में अमृत वर्मा ने अपना दम दिखाया। कार्यक्रम का संचालन कोषाध्यक्ष शाहिद अब्बास ने किया। अध्यक्ष शुभम प्रधान के नेतृत्व में प्रतियोगिता का आयोजन किया गया। रेफरी शुभम रावत रहे। इस मौके पर संरक्षक आकाश, संरक्षक किशन सोनी, सदस्य स्वतंत्र मिश्रा मौजूद रहे। अंत में संस्थापक विकास राव ने सभी का आभार जताया।

तमंचा के साथ पकड़ा गया आरोपी

धम्मौर, सुलतानपुर, अमृत विचार : पुलिस गश्त के दौरान मुखबिर की सूचना पर भांई चौराहा नहर की पुलिया के पास से गांव इटहवा (भांई) महेश कुमार को एक अदद अवैध तमंचा ,एक जिन्दा कारतूस के साथ गिरफ्तार किया। थानाध्यक्ष तरुण कुमार पटेल ने बताया कि आरोपी को आवश्यक विधिक कार्यवाही कर न्यायालय के समक्ष पेश किया गया।

आग से दर्जनों किसानों की फसल और भूसा जला

सूरापुर, सुलतानपुर, अमृत विचार : क्षेत्र के कलिकापुर गांव में बुधवार दोपहर करीब एक बजे गेहूं के खेत में आग लग गई। पछुआ हवा के कारण आग विकराल रूप धारण करते हुए पूरब तरफ बढ़ी देखते देखते आग तवक्कलपुर नगरा व कैमासपुर गांव तक पहुंच गई। अधिवक्ता देवेन्द्र पाण्डेय ने बताया कि आग करीब एक बजे लगी। सूचना पर पहुंची दमकल की गाड़ियां आग पर काबू करने का प्रयास करती रहीं। एक गाड़ी कलिकापुर व दो गाड़ियां तवक्कलपुर नगरा में पहुंच कर ग्रामीणों की मदद से करीब दो घंटे के कड़ी मशक्कत के बाद आग पर काबू पाने में कामयाब हो सके। तब तक करीब पच्चीस बीघा गेहूं भूसा व पराली जलकर राख हो चुकी थी। कैमासपुर गांव निवासी मनोज चौबे ने बताया कि चिलचिलाती धूप में आग पर काबू पाने के लिए ग्रामीणों ने आग लगी खेत के बगल में ट्रैक्टर चला कर आग को आगे बढ़ने से रोकने का प्रयास किया।

कृष्ण ने बाललीला में किया राक्षसों का उद्धारः महाराज

मोतिगरपुर, सुलतानपुर, अमृत विचार : भगवान नंद बाबा और मईया यशोदा के सानिध्य में रहकर कंस द्वारा भेजे गए एक-एक राक्षसों का वध कर प्रभु ने उनका उद्धार किया। यह बातें पाण्डेय बाबा के हांसापुर पारस पट्टी में चल रही श्रीमद् भागवत सप्ताह ज्ञान यज्ञ में पं प्रसून कृष्ण जी महाराज ने कथा के तीसरे दिन कहीं। बुधवार को कथा व्यास ने कृष्ण की बाल लीलाओं का वर्णन किया। उन्होंने कहा कि योगमाया ने आकाशवाणी की दुष्ट तुम्हें मारने वाला गोकुल में जन्म ले चुका है। जिसको सुनकर कंस ने भगवान को मारने के लिए पूतना सहित कई राक्षसों को भेष बदलकर भेजा। जिसको कृष्ण ने मारकर उनका उद्धार किया। कान्हा के मिट्टी खाने के बहाने यशोदा द्वारा मुख देखने पर ब्रह्माण्ड का दर्शन हुआ। कथा व्यास ने कहा कि कृष्ण के बाल रूप का दर्शन करने भोलेनाथ भी भेष बदलकर पहुंचें। बाल क्रीड़ाओं का वर्णन करते हुए व्यास ने कहा कि सखाओं के साथ खेलते समय गेंद काली दह में चली गया। जिसे लेने के लिए भगवान काली दह में छलांग लगा दी और कालिया नाग को वहां से भागने के लिए मजबूर कर दिया।

मोतिगरपुर में उतारी गई कथा व्यास की आरती। अमृत विचार

चुनाव में वकीलों की भूमिका अहमः अयूब

- सपा अधिवक्ता सभा के राष्ट्रीय उपाध्यक्ष ने किया जनसंपर्क

सुलतानपुर

अमृत विचारः समाजवादी पार्टी के अधिवक्ता सभा के राष्ट्रीय उपाध्यक्ष और चुनाव प्रभारी अयूब उल्ला खान ने चुनाव में अधिवक्ताओं की भूमिका को अहम बताया है। उन्होंने कहा कि सपा इण्डिया गठबंधन के साथ मजबूती से चुनाव में उतरी है।

सपा प्रत्याशी रामभुआल निषाद को जिताने के लिए अयूब वकीलों और कार्यकर्ताओं के साथ जनसंपर्क कर रहे हैं। कहा कि इंडिया एलाइंस के मसौदे के तहत लोगों को जागरूक कर समर्थन को प्रोत्साहित किया जा रहा है। जयसिंहपुर क्षेत्र में बिझूरी से बिरसिंहपुर तक साइकिल यात्रा से समर्थकों के साथ सम्पर्क किया। इसौली क्षेत्र में धनेशपुर, हरौरा बाजार, नंदौली, पारा बाजार, सुखबड़ेरी, पटैला, बल्दीराय, रसूलाबाद आदि गांवों में भी वकीलों और कार्यकर्ताओं के साथ सम्पर्क किया। इस दौरान एआईएमआईएम के तौसीफ अहमद, आप के अशफाक, अधिवक्ता बैतुल्लाह, विजेन्द्र चौरसिया, नफीस अहमद, सतीश उपाध्याय, अजीत कुमार व शहजाद आदि मौजूद रहे।

दीवानी न्यायालय में अधिवक्ताओं के साथ बैठक करते अयूब उल्ला।

चित्रगुप्त महाराज का प्राकट्योत्सव मनाया

- ब्रह्मा जी की काया से चित्रगुप्त देव हुए थे प्रकट : अनिल

जिला संवाददाता, सुलतानपुर

अमृत विचारः अखिल भारतीय कायस्थ महासभा की ओर से मंगलवार देर रात प्रभु चित्रगुप्त महराज का प्राकट्योत्सव मनाया गया। इसमें नगर के संभ्रांत चित्रांश बंधुओं ने हिस्सा लिया। वरिष्ठ चित्रांश अनिल श्रीवास्तव व गिरिजा श्रीवास्तव ने बताया कि पौराणिक ग्रंथों में चित्रगुप्त जी के प्राकट्योत्सव की तिथि का उल्लेख है।

जिलाध्यक्ष अनूप श्रीवास्तव ने बताया कि चैत्र मास का सही नाम चित्र मास है जो भगवान चित्रगुप्त के प्राकट्य से संबंधित है। जिसे बिगड़े हुए उच्चारण में अब चैत्र मास कहा जाता है। अनेकों ग्रंथों में इस बात का उल्लेख है कि चैत्र पूर्णिमा को भगवान चित्रगुप्त का विधिवत पूजन करने से जीवन भर किए हुए पापों का नाश हो जाता है। कहा कि ब्रह्मा जी द्वारा 12 वर्षों की कठोर तपस्या के बाद उनकी काया से चित्रगुप्त जी प्रकट हुए थे। कायस्थजनों ने हाथों में पुष्प लेकर प्रभु चित्रगुप्त की स्तुति और मंत्र जाप किया। प्रसाद वितरण के साथ कार्यक्रम अगले वर्ष तक के लिए स्थगित किया गया। सभा में नॉर्दर्न रेलवे मेंस यूनियन के वरिष्ठ पदाधिकारी अनिल श्रीवास्तव, महासभा के जिला महामंत्री वीरेंद्र श्रीवास्तव, कलेक्ट्रेट इंप्लाइज यूनियन गिरिजा श्रीवास्तव, दीनबंधु श्रीवास्तव, रवींद्र श्रीवास्तव, रवि श्रीवास्तव, अशोक श्रीवास्तव व राजकुमार श्रीवास्तव आदि रहे।

अखिल भारतीय कायस्थ महासभा ने मनाया महाराज चित्रगुप्त का प्राकट्योत्सव।

व्यवस्था अब जितने राशन कार्डधारकों के अंगूठे के निशान बायोमेट्रिक मशीन पर लगेंगे उतना ही राशन वितरित होगा

बायोमैट्रिक मशीन से राशन वितरण में कोटेदार परेशान

संवाददाता, सुलतानपुर

अमृत विचारः ग्रामीण इलाकों में सरकारी राशन उपभोक्ताओं को अब नयी बायोमेट्रिक मशीन से राशन मिलने लगा है। इस नयी राशन मशीन में राशन की तौल भी खारिज होगी और मूल्य व वजन का रसीद भी उपभोक्ताओं को मिलेगा। अब जितने राशन कार्ड धारकों के अंगूठे के निशान बायोमेट्रिक मशीन पर लगेंगे उतना ही राशन वितरित होगा। यह व्यवस्था प्रयोग के तौर पर अभी शुरू हुई है।

भदैया विकासखंड के 76 कोटेदारों के यहां नयी बायोमेट्रिक मशीन से राशन वितरण की शुरुआत हो गई है। शहर से लेकर गांवों तक कोटे के राशन वितरण में चल रहा खेल किसी से छिपा नहीं है। कोटेदार से लेकर अधिकारी, कर्मचारी और सफेदपोश तक इस खेल में शामिल रहते हैं। शासन ने हर ग्राम पंचायत में कोटेदार को नयी बायोमेट्रिक मशीन लगाकर राशन वितरण कराने की प्रक्रिया शुरू की है। जिसमे राशन का वजन और मूल्य भी अंकित कर उपभोक्ता को रसीद की पर्ची भी मिलेगी।

सर्वर के चलते घंटों करना पड़ता है इंतजार

भदैया क्षेत्र के गौरा पाल्हनपुर, कंघईपुर, केनौरा, बेलासदा, गोपालपुर, हनुमानगंज आदि गांव के रामपाल, हरि नारायण, जय प्रकाश, शीला देवी, सरिता, हरिप्रकाश, राम अछैबर, प्रताप नारायण, मेनका, माधुरी, बिंदा, रेशमा, शोभावती आदि ने बताया कि सर्वर डाउन होने के चलते सोमवार को घंटों इंतजार करना पड़ रहा है। नयी मशीन में राशन लेने मे समय अधिक लगता है। पूर्ति निरीक्षक भदैया आशुतोष सिंह ने बताया कि जो मशीन दी गयी है अभी नयी है जिससे कुछ परेशानिया आ रही है। जिनको दूर किया जा रहा है।

बायोमेट्रिक मशीन पर राशन तौलाते उपभोक्ता।

उपभोक्ताओं के अंगूठे को किया जाएगा स्कैन

नयी व्यवस्था के राशन वितरण प्रयोग के तहत ब्लाक के सभी 76 कोटेदारों की दुकानों पर बायोमेट्रिक मशीन लगाई जा रही है। इसमें उपभोक्ताओं का अंगूठा या अन्य कोई उंगली स्कैन की जाएगी। आधार कार्ड से लिंक राशन उपभोक्ता जब राशन लेने पहुंचेगा तो उसे मशीन में अपनी उंगली लगानी पड़ेगी। उसमें लगने वाली उंगलियों से ही तय होगा कि कितने लोगों को राशन वितरित किया गया है। उसी के आधार पर कोटेदार को मिलने वाले खाद्यान्न का मिलान होगा।

बाल गोविंद को मिली पीएचडी की उपाधि

सुलतानपुर, अमृत विचारः डॉ. राम मनोहर लोहिया अवध विश्वविद्यालय अयोध्या द्वारा बाल गोविंद मौर्य पुत्र मटरू राम मौर्य ग्राम-नारायणपुर बरवारीपुर तहसील कादीपुर को शोध शीर्षक 'असंगठित क्षेत्र में ग्रामीण कार्यशील महिलाएं' पर समाजशास्त्र विषय में पीएचडी की उपाधि प्रदान की गई है। बाल गोविंद मौर्य ने अपना यह महत्वपूर्ण शोध कार्य शोध पर्यवेक्षक प्रोफेसर (डॉ.) मनोज कुमार मिश्रा समाजशास्त्र गनपत सहाय पीजी कॉलेज के मार्गदर्शन में पूरा किया है।

एक नजर

पुलिस ने रेलवे क्रासिंग से वांछित को किया गिरफ्तार

अमेठी, अमृत विचार। जनपद अमेठी में अपराध एवं अपराधियों के धर पकड़ हेतु चलाये जा रहे अभियान के क्रम में उ0नि0 राजेश कुमार थाना भाले सुल्तान शहीद स्मारक मय हमराह द्वारा तलाश वांछित, देखभाल क्षेत्र व चेकिंग संदिग्ध व्यक्ति, वस्तु, वाहन के दौरान मुखबिर की सूचना पर मु0अ0सं0 49/24 धारा 366,376,323,506 भादवि थाना भाले सुल्तान शहीद स्मारक जनपद अमेठी में वांछित अभियुक्त वकील उर्फ सोनू पुत्र अनीस खान निवासी ग्राम पूरे बरजोर मजरे कंजास थाना भाले सुल्तान शहीद स्मारक जनपद अमेठी उम्र 21 वर्ष को बडागांव रेलवे क्रासिंग के पास से समय करीब 10 :25 बजे दिन में गिरफ्तार किया गया । थाना भाले सुल्तान शहीद स्मारक पुलिस द्वारा विधिक कार्यवाही की जा रही है ।

दो दर्जन से अधिक नल खराब, पेयजल संकट

अमेठी, अमृत विचार। नगर पंचायत में आबादी के मानक के सापेक्ष तीन गुना से अधिक हैंडपंप लगे हुए हैं फिर भी पेयजल समस्या कम नहीं हो पाई है ।जल निगम की जलापूर्ति व्यवस्था ध्वस्त होने के कारण पानी का बाजार लगातार बढ़ रहा है ।नगर पंचायत अमेठी की स्थापना 1970के दशक में हुई थी । इस समय नगर पंचायत में 12वार्ड हैं, आबादी बढ़कर तीस हजार के आसपास हो गई है। हजारों की संख्या में बाहर के लोग किराएदार के रूप में नगर के बड़े और अमीर परिवारों के यहां रहते हैं ।हाल ही में हुए एक सर्वे के अनुसार नगर पंचायत अमेठी में स्थापित हैंडपंपों की संख्या 675है । इनमें से दो दर्जन से अधिक हैंडपंप अब भी खराब पड़े हुए हैं । जलनिगम की जलापूर्ति व्यवस्था फेल होने के कारण बड़ी संख्या में लोगों ने पेयजल के लिए अपने घरों में समर्सिबल लगा ली है । गहरी बोरिंग होने से भूमि गत जल का दोहन बढ़ा है और नगर क्षेत्र में भूमि गत जल स्तर पहले के मुकाबले सात सेमी नीचे चला गया है । ग्रामीणों का कहना है कि इन दिनों पानी के लिए परेशानी हो रही है।

लोकसभा चुनाव को पारदर्शी बनाएं: डीएम

कलेक्ट्रेट सभागार में पुलिस अधीक्षक व अन्य अधिकारियों के साथ बैठक कर तैयारियों का लिया जायजा

संवाददाता, अमेठी

अमृत विचार। जिला निर्वाचन अधिकारी/जिलाधिकारी निशा अनंत व पुलिस अधीक्षक अनूप कुमार सिंह ने कलेक्ट्रेट सभागार में संयुक्त रूप से मीडिया प्रतिनिधियों के साथ बैठक कर लोकसभा सामान्य निर्वाचन 2024 को निष्पक्ष, पारदर्शी व शांतिपूर्ण ढंग से संपन्न कराने के लिए की गई तैयारियों की जानकारी उपलब्ध कराई तथा उनके सुझावों को भी सुना।

उन्होंने कहा कि जनपद अमेठी में पांचवें चरण में 20 मई 2024 को मतदान होना है जिसके लिए 26 अप्रैल से नामांकन प्रक्रिया प्रारंभ होगी, 3 मई तक प्रत्याशियों द्वारा नामांकन किए जाएंगे, 4 मई को नामांकन पत्रों की सवींक्षा की जाएगी तथा 6 मई को नाम वापसी होगी। उन्होंने बताया कि नामांकन को लेकर सभी तैयारियां पूर्ण कर ली गई हैं बैरीकेडिंग, सुरक्षा व्यवस्था, पार्किंग इत्यादि की सभी तैयारियां कर ली गई हैं। सभी जगह मजिस्ट्रेट की नियुक्ति भी कर दी गई है।

उन्होंने बताया कि मतदान कार्मिकों की प्रथम ट्रेनिंग आज पूर्ण हो गई है अगला प्रशिक्षण 10 मई से दिया जाएगा। ईवीएम मशीनों का प्रथम रेंडमाइजेशन हो गया है दूसरा रेंडमाइजेशन प्रेक्षक की उपस्थिति में दिया जाएगा। निर्वाचन के दौरान नगदी, शराब, पैसा, आभूषण एवं अन्य सामग्रियों के आवागमन की निगरानी हेतु उड़ान दस्ता टीमें सक्रिय हैं जिनके द्वारा आने जाने वाले वाहनों व संदिग्ध व्यक्तियों की लगातार जांच की जा रही है 26 अप्रैल से स्थैटिक निगरानी टीमें भी सक्रिय हो जाएंगी। उन्होंने बताया कि जवाहर नवोदय विद्यालय से पोलिंग पार्टियों की रवानगी होगी तथा वहीं पर स्ट्रांग रूम व मतगणना संपन्न कराई जाएगी। पोस्टल बैलेट के संबंध में जानकारी देते हुए बताया कि पोस्टल बैलेट इस बार डाक के माध्यम से नहीं आएंगे द्वितीय प्रशिक्षण के दौरान मनीषी महिला महाविद्यालय में वोटर फैसिलिटेशन सेंटर बनाया जाएगा उसी में पोस्टल बैलेट डाल सकेंगे। इसके अतिरिक्त मतदान के दिन 50% बूथों पर वेब कास्टिंग कराई जाएगी। उन्होंने बताया कि निर्वाचन को सकुशल संपन्न कराने के लिए कंट्रोल रूम की स्थापना की गई है जिसमें टोल फ्री नंबर-1950 के साथ ही 04 अन्य लैंडलाइन नंबर क्रमशः 05368-244188, 298152, 298153, 298154 पर शिकायत की जा सकती है। इसके साथ ही उन्होंने कहा कि निर्वाचन के दौरान राजनैतिक दलों द्वारा प्रकाशित कराया जाने वाले विज्ञापनों का एमसीएमसी कमेटी से प्रमाणन अनिवार्य होगा इसके साथ ही प्रत्याशियों द्वारा अपना आपराधिक इतिहास भी प्रिंट व इलेक्ट्रॉनिक मीडिया में चुनाव प्रक्रिया के दौरान कम से कम तीन बार प्रकाशित करना होगा। उन्होंने कहा कि नामांकन स्थल से 100 मीटर की परिधि में आवागमन पूर्णतया प्रतिबंधित रहेगा केवल प्रत्याशी तथा उसके प्रस्तावक को आने की अनुमति होगी एक प्रत्याशी अधिकतम 04 सेट में अपना नामांकन दाखिल कर सकता है नामांकन प्रातः 11:00 से 3:00 बजे तक लिया जाएगा। बैठक में पुलिस अधीक्षक ने चुनाव के दौरान सुरक्षा व्यवस्था को लेकर की गई तैयारियों के संबंध में विस्तृत जानकारी दी।

पुरानों की हालत सुधरी नहीं, नए तालाब बनाने की हो रही तैयारी

सिंहपुर, अमेठी। क्षेत्र चिलचिलाती धूप में अधिकतर तालाब सूखने के कगार पर तो कुछ सूख चुके है सेमरौता एतिहासिक तालाब निकट श्याम गंज चौराहा के पास कप्तान का ताल, रानी का ताल, तुलसी का ताल ऐसे कई तालाब है जिसका अस्तित्व खतरे में दिख रहा है ऐसे ऐतिहासिक तालाबों पर शासन को ध्यान नहीं है।

वहीं पुराने तालाबों पर कुछ नहीं और मनरेगा के तहत नये तालाब बनाने की योजना तैयार की गयी है हालाकि वर्तमान मे पुराने तालाबों की सुंदरीकरण काग़ज़ों में ही हुआ है सेमरौता स्थिति तिलोंई रोड पर ऐतिहासिक तालाब जो हर छोटे से बड़े बच्चों को भी रटा कप्तान का तालाब आज से करीब 10 साल पहले बच्चों से लेकर बूढ़ों तक कप्तान का ताल नहा होंगे महिलाएं दोपहर के बख्त छोटे छोटे बच्चों ले कर कर तालाबों में कपड़े और नहाना धोना हुआ करता था अगर बात पानी की करे तो सफ़ाई सफेद रंग से भी ज्यादा साफ और फ्रिज से ज्यादा ठंडा ऐसे ग्रामीण क्षेत्रों बचपना आज भी ज़िन्दा है बस ऐसे ही तालाबों की राह देख रही वो महिलाएं लड़कियों जिनके घर आज भी हैंडपंप और मोटर की व्यवस्था नहीं और यहां पर कई बार जनप्रतिनिधियों एवं अधिकारियों द्वारा तालाब का सफ़ाई की मांग की गई है परंतु अभी तक किसी की नज़र नहीं पड़ी।

तमंचा-कारतूस के साथ तीन गिरफ्तार

अमेठी, अमृत विचार। जनपद में सुरक्षा एवं शांति व्यवस्था बनाए रखने को लेकर बुधवार को गौरीगंज, संग्रामपुर व रामगंज पुलिस द्वारा अवैध तमंचा व जिंदा कारतूस के साथ अभियुक्तों को गिरफ्तार किया। उनि दयाशंकर मिश्र मय हमराही द्वारा देखभाल क्षेत्र, चेकिंग संदिग्ध व्यक्ति, वस्तु, वाहन के दौरान मुकेश सरोज को मनीपुर तिराहे के पास से एक अदद तमंचा के साथ गिरफ्तार कर विधिक कार्यवाही की गयी हैं। वही संग्रामपुर थाने के उनि रामप्रकाश यादव मय हमराही द्वारा देखभाल क्षेत्र, चेकिंग संदिग्ध व्यक्ति, वस्तु, वाहन के दौरान अभियुक्त आशीष ओझा निवासी ग्राम गुजीपुर थाना संग्रामपुर जनपद अमेठी को ओझा का पुरवा बाग के पास से एक तमंचा व एक जिंदा कारतूस 12 बोर के साथ गिरफ्तार कर विधिक कार्यवाही की गई है ।

विपक्ष को समाप्त करने की कोशिश भाजपा को ले डूबेगी: जियालाल

मुसाफिरखाना/तिलोई। अम्बेडकरनगर में आयोजित बसपा के नेशनल कोआर्डिनेटर आकाश आनंद की चुनावी जनसभा में अमेठी जिले के बसपा के प्रमुख पदाधिकारियों और कार्यकर्ताओं को भी बुलाया गया है। चुनावी जनसभा की तैयारी के क्रम में बहुजन समाज पार्टी के वरिष्ठ नेता और अयोध्या मंडल के कोआर्डिनेटर जिया लाल त्यागी ने बुधवार को जिले की सभी विधानसभाओं का दौरा कर पार्टी नेताओं से मुलाकात की और अब तक हुई तैयारियों का जायजा लिया। विधानसभा कमेटी के पदाधिकारियों के साथ बैठक में उन्होंने वाहनों की व्यवस्था के बारे में भी जानकारी ली। जिया लाल त्यागी ने कहा कि देश में बहुजन समाज पार्टी ही एक मात्र राष्ट्रीय पार्टी है, जो भारतीय संविधान की व्यवस्थाओं

तैयारी बैठक करते बसपा कार्यकर्ता।

के अनुरूप शासन व्यवस्था के लिए संघर्षरत है। भाजपा और कांग्रेस दोनों पार्टियां जातिवादी मानसिकता से ग्रस्त हैं ।इन दोनों पार्टियों की पूंजीपरस्त और गलत नीतियों के कारण ही देश में मंहगाई, बेरोज़गारी और भ्रष्टाचार की समस्याएं आज भी बनी हुई हैं। बहुजन समाज पार्टी की मुखिया बहन मायावती ने सर्वजन हिताय सर्वजन सुखाय की नीति पर उत्तर प्रदेश में कानून का राज कायम करते हुए सबसे अच्छी सरकार चलाई। भाजपा और कांग्रेस दोनों से जनता का मोह भंग हो चुका है,देश में कानून के राज को2024के चुनाव में सर्वसमाज बहन मायावती की तरफ देख रहा है ।जिया लाल त्यागी ने जोर देकर कहा कि बाबा साहब डॉ अम्बेडकर ने दलित एवं पिछड़े वर्ग के लोगों को समान अवसर उपलब्ध कराने के लिए आरक्षण का प्रावधान किया ।भाजपा और कांग्रेस दोनों आरक्षण विरोधी हैं। कांग्रेस ने अपने चालीस साल के शासन में जातीय जनगणना नहीं कराई, सत्ता से बाहर होने के बाद राहुल गांधी और कांग्रेस को पिछड़ों की याद आई है ।वरिष्ठ बसपा नेता इंजीनियर प्रेम मोहन त्रिपाठी ने कहा कि जुमले बाजी और झूठ बोलकर सत्ता में आई नरेंद्र मोदी सरकार के दिन पूरे हो गए हैं।

मानव एकता दिवस पर संतों ने किया रक्तदान

शिविर में रक्तदान करते लोग। अमृत विचार

संवाददाता, अमेठी

अमृत विचार। युग प्रवर्तक बाबा गुरबचन सिंह जी महाराज की स्मृति में मानव एकता दिवस पर उनकी शिक्षाओं से प्रेरणा लेते हुए सतगुरू माता सुदीक्छा जी महाराज की कृपा से रक्त नाड़ियों में बहे नालियों में नहीं, की सूक्ति को चरित्रार्थ करते हुऐ संत निरंकारी मिशन के 71 निरंकारी श्रद्धालुओं ने निरंकारी सतसंग भवन ब्रांच परसावां में दिनांक 24 अप्रैल 2024 दिन बुधवार को रकतदा कर मानवता की सेवा में अपना योगदान प्रदान किया।

रक्तदान के लिए लगभग 91 श्रद्धालुओं ने अपना स्वास्थ परिक्षण कराया जिसमें से 61 पुरुषों एवं 10 महिलाएं रक्तदान कर पाईं। ज्ञात हो कि संपूर्ण भारत में रक्तदान शिविरों का आयोजन संत निरंकारी चैरिटेबल फाउंडेशन चार दशकों 24 अप्रैल को करता आ रहा है।

आग से गेहूं की फसल जली

अमेठी, अमृत विचार। थाना क्षेत्र मुंशीगंज के अलग अलग गांवो में आग ने अपना कहर बरपाया। जहां पांच, छह घंटों की मशक्कत के बाद आग पर काबू पाया जा सका। पहली घटना मुंशीगंज थाना क्षेत्र के अन्तर्गत ढक्हन मजरे गरथोलिया की है जहां बुधवार लगभग 11 बजे गेहूं के खेत में अज्ञात कारणों से आग लग गई। आग का कहर इतना तेज था कि टंडवा, उज्जैनी, भगीपुर, टेरी, लोकीपुर, लहुरी गरथोलिया निवासी रामसुचित, मोतीलाल, सोना देवी, अरुण कुमार के खेत में खड़ी गेहूं की फसल जलकर राख हो गई। वहीं लगभग चार किमी की दूरी में आग का तांडव देखकर ग्रामीण दिन भर परेशान रहे। दूसरी घटना विकासखंड शाहगढ़ के अन्तर्गत निधान सिंह का पुरवा मजरे पलिया में ग्राम प्रधान आशु सिंह के गेहूं ढंडल में अज्ञात कारणों से आग लग गई।

यूपी बोर्ड के मेधावियों को किया सम्मानित

संवाददाता, अमेठी। यूपी बोर्ड हाई स्कूल इंटरमीडिएट परीक्षा ,में जनपद स्तर पर उत्तीर्ण मेधावी छात्र-छात्राओं के सम्मान समारोह कार्यक्रम का आयोजन आज कलेक्ट्रेट सभागार में किया गया। कार्यक्रम में जिलाधिकारी निशा अनंत, पुलिस अधीक्षक अनूप कुमार सिंह व मुख्य विकास अधिकारी सूरज पटेल ने हाईस्कूल इंटरमीडिएट की परीक्षा में उत्तीर्ण मेधावियों को माला पहनकर व किताब देकर सम्मानित किया।

मेधावी छात्र-छात्राओं को सम्मानित करतीं डीएम व एसपी। अमृत विचार

कार्यक्रम में डीएम, एसपी व सीडीओ ने उत्तीर्ण सभी मेधावियों को बधाई व शुभकामनाएं दी तथा उनके उज्जवल भविष्य की कामना किया। इस अवसर पर जिलाधिकारी ने संबोधित करते हुए कहा कि जब आप मेहनत करेंगे तभी आपको सफलता मिलेगी, कड़ी मेहनत से ही आपके लिए सफलता के द्वार खुलेंगे, मेहनत करके ही आप अपने देश, समाज तथा अपने मां-बाप के प्रति आपका जो दायित्व हैं उनका निर्वहन पूर्ण कर पाएंगे। उन्होंने कहा कि पढ़ाई एक तपस्या है यह सफलता आपकी यज्ञ की पहली आहुति थी इसके उपरांत आपको और मेहनत करके अपने आप को और ऊंचाइयों तक ले जाना है इसके साथ ही जिलाधिकारी ने सभी मेधावियों से लोकसभा सामान्य निर्वाचन 2024 के दृष्टिगत आगामी 20 मई 2024 को अपने मताधिकार का प्रयोग करने के साथ ही अपने आसपास के लोगों का भी मतदान सुनिश्चित करेंगे।

धार्मिक आयोजनों से पैदा होता है आपसी सामंजस्य

भेटुआ, अमेठी। गैरिकपुर पंधौली गांव में आयोजित श्रीरामचरितमानस पाठ एवम हवन पूजन के साथ विशाल ब्राह्मण भोज का आयोजन किया गया। भोज में बड़ी संख्या में लोग मौजूद रहे। पंधौली गांव में समाजसेवी एवम प्रधान प्रतिनिधि एडवोकेट जगन्नाथ तिवारी के नेतृत्व में आयोजित श्रीरामचरितमानस पाठ के उपरांत आयोजित विशाल भोज में आए हुए लोगों का तिलक लगाकर स्वागत किया गया। बाबूगंज सगरा आश्रम के पीठाधीश्वर अभय चैतन्य मौनी महाराज ने कहा ऐसा आयोजन क्षेत्र और समाज के लिए सद्भाव, प्रेम, आपसी सामंजस्य स्थापित करने के साथ धार्मिक आस्था को बल देता है।

परिषदीय विद्यालयों के संचालन का समय बदला

अमेठी, अमृत विचार। जिले के सभी परिषदीय विद्यालयों के संचालन का समय बदल गया है। अब सुबह 8 :00 बजे से 12 :00 बजे तक विद्यालयों का संचालन किया जाएगा। जिला विशेष शिक्षा अधिकारी संजय कुमार तिवारी ने आदेश जारी किया है। अब सुबह 8 :00 से 12 :00 बजे तक संचालन होगा। शिक्षक, अनुदेशक व शिक्षामित्र निर्वाचन से संबंधित कार्यों के लिए 2 :00 बजे तक विद्यालय में उपस्थित होकर काम करेंगे। जिला बेसिक शिक्षा अधिकारी ने बताया कि यह आदेश सभी सहायता प्राप्त, मान्यता प्राप्त के साथ बेसिक शिक्षा विभाग की ओर से संचालित सभी परिषदीय विद्यालयों में तत्काल प्रभाव से आदेश लागू किया गया है।

मतदान के लिए किया जागरूक

संग्रामपुर, अमेठी

अमृत विचार। बुधवार को पूर्व प्रमुख और भाजपा नेता अमरेन्द्र सिंह पिंटू ने विकास खंड की आधा दर्जन से अधिक ग्राम पंचायतों में पार्टी कार्यकर्ताओं और मतदाताओं से मुलाकात कर 20मई को अपने अपने बूथों पर शतप्रतिशत मतदान कराने और भाजपा की जीत सुनिश्चित करने की अपील की। उन्होंने कहा कि केन्द्रीय मंत्री दीदी स्मृति ईरानी ऐसी सांसद हैं जो चुनाव हारने के बाद भी अमेठी में डटी रही और सांसद बनने के बाद

लोगों को मतदान के लिए जागरूक करते समाजसेवी। अमृत विचार

अमेठी की सभी प्रमुख समस्याओं का समाधान करते हुए विकास को जनता के द्वार पहुंचाया। पूरब गांव, खौपुर बुजुर्ग, गोकुला और परसोइया में जनसम्पर्क के दौरान भाजपा जिलाध्यक्ष राम प्रसाद मिश्र, प्रकाश दूबे, विजय पाल उपाध्याय, राम सिंह, अजीत पांडेय, राम सुमेर विश्व कर्मा, अश्विनी सिंह, अमन वर्मा आदि मौजूद रहे।

कई पीएम आवास अब भी अधूरे

भादर, अमेठी। प्रधानमंत्री ग्रामीण आवास योजना के सैकड़ों लाभार्थियों ने प्रथम किश्त की धनराशि मिलने के तीन महीने बाद भी निर्माण का काम शुरू नहीं किया है। पिछले वित्तीय वर्ष में आवंटित कई आवास पूर्ण नहीं हैं। निर्माण की प्रगति से खफा परियोजना निदेशक ऐश्वर्य यादव ने लाभार्थियों से धनराशि वापस लेने की चेतावनी दी है। प्रधानमंत्री ग्रामीण आवास योजना के अन्तर्गत आवासों का आवंटन लगभग एक साल से बंद है।

वर्ग पहेली-50

बाएं से दाएं

4. 1. बल, शक्ति 2. ज़ोर 3. सामर्थ्य।

6. 1. भलीभांति, भरपूर, पूरी तरह से, परिपूर्ण 2. अघाया हुआ, संतुष्ट।

9. बहुत दुबला-पतला, जिसके शरीर में हड्डियां ही रह गई हों।

10. शिव के सिर पर विराजमान गंगा।

ऊपर से नीचे

1. 1. किसी बात का पता लगाने के लिए लोगों से प्रश्न करना या पूछना 2. ख़ोजबीन करना 3. मालूमात के लिए सवाल-जवाब करना; (इनक्वाइरी)।

2. 1. कांपता हुआ 2. व्याकुल 3. क्षुब्ध।

3. 1. कलौंछ 2. वह काला अंश जो धुएं के जमने से बन जाता है, कालिख।

5. 1. हिंदी वर्णमाला में 'क' से 'ह' तक के वर्णों का समूह 2. बारहखड़ी 3. वर्णमाला 4. किसी विषय का आरंभिक या ज़रूरी ज्ञान।

7. 1. महान या उच्च आशय और विचारों वाला व्यक्ति 2. आदर्श व्यक्ति, सज्जन 3. समुद्र, सागर।

8. 1. मोहित करने की शक्ति, माया या जादू 2. वशीकरण 3. सुंदर स्त्री 4. मोहक प्रभाव 5. पोई का साग 6. एक तरह की जूही।

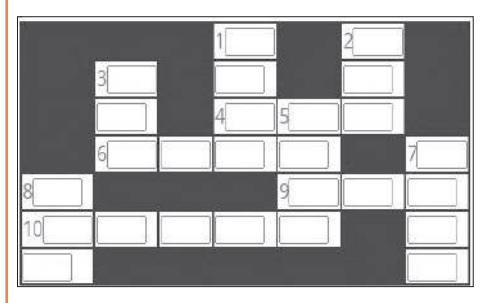

वर्ग पहेली -49 का हल

		1 छू				2 चुँ
3 भाँ	4 प	ना		5 ध		द
	रि		6 क	म	ज़ो	री
7 अ	व	न	म	न		
	ह		ठी		8 दं	
9 सि	न	क			भ	
			10 ल	प	क	ना

सुडोकू -129

सुडोकू एक तरह का तर्क वाला खेल है, जो एक वर्ग पहेली की तरह होता है। जब आप इस खेल को खेलना सीख जाते हैं तो यह बहुत ही सरलता से खेला जा सकता है। सुडोकू खेल में बॉक्स में 1 नंबर से 9 नंबर तक आने वाले अंक दिए हैं। इसमें कुछ बॉक्स खाली हैं, जिन्हें आपको भरना है। कोई भी अंक दोबारा नहीं आना चाहिए। एक सीधी लाइन और एक खड़ी लाइन तथा बॉक्स में नंबर रिपीट नहीं होना चाहिए।

				6		1		
4		7						
9				5	8			
					9		7	
2								5
	3							
		2	1					3
					7	6		4
5				3				

सुडोकू -128 का हल

8	4	3	2	1	5	7	9	6
9	6	2	4	3	7	8	5	1
7	1	5	6	8	9	3	2	4
1	9	4	8	7	6	5	3	2
2	5	6	3	9	1	4	7	8
3	8	7	5	4	2	6	1	9
6	3	9	7	2	4	1	8	5
5	2	8	1	6	3	9	4	7
4	7	1	9	5	8	2	6	3

आज का भविष्यफल

-पं.डॉ. ज्ञानेन्द्र शर्मा

आज की ग्रह स्थिति : 25 अप्रैल गुरुवार 2024 संवत-2081,शक संवत 1946 मास-वैशाख, पक्ष-कृष्ण पक्ष, तिथि-प्रतिपदा 06 .45 तक तत्पश्चात द्वितीया।

आज का पंचांग

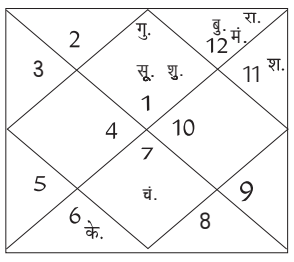

दिशाशूल-दक्षिण। ऋतु-ग्रीष्म। चन्द्रबल-मेष, वृषभ, सिंह, तुला, धनु, मकर।

ताराबल-भरणी, रोहिणी, आर्द्रा, पुनर्वसु, पुष्य, आश्लेषा, पूर्वा फाल्गुनी, हस्त, स्वाति, विशाखा, अनुराधा, ज्येष्ठा, पूर्वाषाढ़ा, श्रवण, शतभिषा, पूर्वाभाद्रपद, उत्तराभाद्रपद, रेवती।

नक्षत्र-विशाखा 26 अप्रैल 02 .24 तक तत्पश्चात अनुराधा।

मेष — आज घर की साज-सजावट में आप काफी ध्यान देंगे। मेहनत के सकारात्मक परिणाम मिलेंगे। आपकी प्रतिष्ठा में वृद्धि होगी। पारिवारिक तनाव दूर होगा। विद्यार्थियों को शिक्षा के उत्तम अवसर प्राप्त होंगे।

वृष — आज जीवनसाथी के साथ चर्चा करने से काफी समस्याओं का समाधान हो जायेगा। स्वास्थ्य संबंधी समस्याओं का निवारण होगा। बेवजह की बातों को तूल देने से बचें। आपके काम में स्थिरता बनी रहेगी। शत्रु पक्ष आपका नुकसान पहुंचाने को लेकर तत्पर रहेगा।

मिथुन — आज प्राइवेट नौकरी कर रहे लोगों के ऊपर काम का दबाव बढ़ सकता है। लेकिन शाम के समय आप मनोरञ्जन में बितायेंगे। प्रेम संबंधों में थोड़ी सावधानी रखें। आपकी लापरवाही बड़ी परेशानी को आमंत्रण दे सकती है।

कर्क — आज नवीन कार्य योजना बनाने से पहले अनुभवी लोगों की सलाह अवश्य ले लें। कार्यक्षेत्र में जिम्मेदारियों का दबाव बढ़ सकता है। रक्तचाप के रोगियों को तनाव से बचना चाहिए। विरोधी आपकी छवि को बिगाड़ने में लगे रहेंगे। कुसंगति से आपको बचना चाहिए।

सिंह — आज आपकी जीवनशैली काफी अनुशासित रहेगी। किसी महत्वपूर्ण मीटिंग को लेकर योजना बना सकते हैं। धन को लेकर समस्या का समाधान हो जायेगा। राजनीति से जुड़े लोगों के लिए काफी बेहतरीन है।

कन्या — आज कार्यक्षेत्र में आलस्य का अनुभव करेंगे। नई विधा सीखने के लिए तत्पर रहेंगे। बच्चे पढ़ाई को लेकर लापरवाह हो सकते हैं। दिन भर की थकान दूर होगी। आपका खोया हुआ आत्मविश्वास जागृत होगा। दूसरों के मामले में अपनी सलाह सोच-समझकर दें।

तुला — आज कार्यक्षेत्र में अपने संसाधनों का सार्थक सदुपयोग करने के कारण आपको लाभ मिलेगा। बच्चे अपने करियर को लेकर थोड़े भ्रमित हो सकते हैं। प्रेमी जन के साथ कहीं घूमने की योजना बना सकते हैं। दिन की शुरुआत में काम की अधिकता रहेगी।

वृश्चिक — आज अनावश्यक विवादों से दूर रहें। विदेश में रहने वाले लोगों को धन की कमी का सामना करना पड़ सकता है। अपने नकारात्मक पक्ष को समझे और उसे नियंत्रित करने का प्रयास करें। बिना मांगी सलाह देने के कारण अपमानित होना पड़ सकता है।

धनु — आज कोर्ट-कचहरी के मामलों में निर्णय आपके पक्ष में आ सकता है। वैवाहिक जीवन का भरपूर आनन्द लेंगे। घर की साज-सजावट का पूरा ध्यान रखेंगे। कारोबार में बड़ा लाभ मिलने की सम्भावना बन रही है।

मकर — आज जीवनसाथी के साथ अनबन दूर होगी। आपके काम में स्थिरता रहेगी। व्यावसायिक यात्रा से आपको लाभ मिलेगा। रिश्तों के बीच बढ़ रही दूरियाँ दूर होंगी। अपनी योग्यता के अनुरूप काम करके आत्म सन्तुष्टि का अनुभव करेंगे।

कुंभ — आज स्वास्थ्य काफी अच्छा रहेगा। गूढ़ विद्या के प्रति आकर्षित रहेंगे। परिजनों के साथ घूमने के लिए जा सकते हैं। अपने गुस्से पर नियंत्रण रखें। छोटी-छोटी बातों पर त्वरित प्रतिक्रिया आपकी छवि के लिए नुकसानदेह हो सकती है।

मीन — आज आपको कुछ विपरीत परिस्थितियों का सामना करना पड़ेगा। व्यवहारिक बने रहें अन्यथा आप गलत निर्णय ले सकते हैं। अपनी इच्छाओं को दूसरों पर लादने का प्रयास न करें। बदलते मौसम को लेकर अपने स्वास्थ्य का ध्यान रखें।

आज की फिल्में

B4U MOVIES
- शादी में जरूर आना — सुबह : 10 .56
- धड़कन — रात : 08 .44

&pictures
- पार्टनर — सुबह : 11 .01
- इंग्लिश विंग्लिश — रात : 08 .00

SONY PIX
- रश आर 3 — सुबह : 09 .30
- ब्राइटबर्न — रात : 07 .30

ZEE CINEMA
- ट्रफिक सिग्नल — सुबह : 08 .35
- त्रिशुल — शाम : 06 .00

colors CINEPLEX
- वन फ्राईडे नाइट — सुबह : 08 .23
- चमत्कार — शाम : 05 .52

आज की सुपरहिट फिल्म

एंड पिक्चर पर रात :08 .00 बजे

जोक्स ऑफ द डे

पहला दोस्त– यार कल तो तू बहुत मायूस था आज इतना खुश कैसे है?

दूसरा दोस्त– कल मेरी बीवी ने 7 हजार की साड़ी खरीद ली थी

पहला दोस्त– अच्छा आज इतना खुश क्यों है उसने साड़ी वापिस कर दी क्या ?

दूसरा दोस्त– नहीं यार मेरी पत्नी वही साड़ी पहनकर तेरी पत्नी से मिलने आ रही है।

चिंटू– अगर कोई गलती हो जाए तो पता है क्या करना चाहिए?

पिंटू– क्या...?

चिंटू– शांति से बैठकर सोचना चाहिए कि नाम किसका लगाना है।

अमृत विचार
www.amritvichar.com

प्रियो भवति दानेन प्रियवादेन चापर : ।
मन्त्रमूलबलेनान्यो य : प्रिय : प्रिय एव स : ॥

कोई पुरुष दान देकर प्रिय होता है, कोई मीठा बोलकर प्रिय होता है, कोई अपनी बुद्धिमानी से प्रिय होता है ; लेकिन जो वास्तव में प्रिय होता है ,वह बिना प्रयास के प्रिय होता है।

संपादकीय

वैश्विक सुरक्षा के लिए खतरा

सेंट पीटर्सबर्ग में एक कार्यक्रम में रूस के राष्ट्रपति व्लादिमीर पुतिन ने बुधवार को कहा कि अंतर्राष्ट्रीय आतंकवाद 21वीं सदी के सबसे गंभीर खतरों में से एक बना हुआ है। वास्तव में अंतर्राष्ट्रीय आतंकवाद वैश्विक सुरक्षा के लिए महत्वपूर्ण खतरा है जिसे जल्द से जल्द हल करने की आवश्यकता है। विश्व राजनीति आज तेजी से आतंकवाद की चपेट में आ रही है। इंटरनेट और सोशल मीडिया समाज को अस्थिर करने के लिए दुष्प्रचार, कट्टरपंथ और साजिश के सिद्धांत फैलाने के लिए आतंकवादियों और आतंकवादी संगठनों के उपकरण बन गए हैं। सवाल है कि 21वीं सदी में लोकतंत्र, सुशासन, विकास और राष्ट्रों की सुरक्षा के लिए उभरते आतंकवाद के खतरे के बारे में क्या किया जाना चाहिए। इसमें कोई संदेह नहीं है कि आतंकवाद की घटनाएं न्याय, लोकतंत्र, सार्वजनिक जवाबदेही, राष्ट्रीय संसाधनों के वितरण और जातीय सहिष्णुता, धार्मिक सहिष्णुता और इसी तरह सत्ता साझा करने के मुद्दों पर बढ़ते समकालीन संघर्षों के साथ बढ़ेंगी। साथ ही सुरक्षा मामलों के लिए जिम्मेदार उच्चस्तरीय अधिकारियों की 12वीं अंतर्राष्ट्रीय बैठक में भाग लेते हुए राष्ट्रीय सुरक्षा सलाहकार अजीत डोभाल ने कहा कि भारत आतंकवादियों और अपराधियों द्वारा सूचना एवं संचार प्रौद्योगिकियों के दुरुपयोग तथा आतंकवाद के वित्तपोषण को रोकने के लिए सहयोग जारी रखेगा। उन्होंने सूचना सुरक्षा सुनिश्चित करने के लिए एक खुले, स्थिर, सुरक्षित, विश्वसनीय और समावेशी ढांचे के लिए अंतर्राष्ट्रीय सहयोग का आह्वान किया।

इस तरह के सहयोग की रूपरेखा में महत्वपूर्ण मुद्दों पर आम समझ विकसित करने में मदद के लिए सरकारों से लेकर निजी क्षेत्र, शिक्षा जगत, तकनीकी समुदायों और सिविल सोसायटी तक सभी हितधारक और नियमित संस्थागत संवाद शामिल हैं। उन्होंने कहा कि उभरती प्रौद्योगिकियों के लिए सुरक्षा मानकों के विकास के माध्यम से समान विचारधारा वाले देशों की क्षमता निर्माण और घरेलू तथा अंतर्राष्ट्रीय स्तर पर सहयोग के लिए तंत्र का निर्माण भी ऐसे सहयोग का हिस्सा होना चाहिए। अंतर्राष्ट्रीय आतंकवाद के मामले में, प्रासंगिक संधि प्रावधानों का पालन किया जाना चाहिए। साइबर अपराध पर संयुक्त राष्ट्र का समझौता अंतर्राष्ट्रीय स्तर पर एक महत्वपूर्ण पहल होगा। सूचना सुरक्षा सुनिश्चित करने और विश्वसनीय व समावेशी ढांचा बनाने के लिए अंतर्राष्ट्रीय सहयोग की जरूरत है। सरकारों और समाज को हमेशा आतंकवाद की प्रत्येक घटना का अध्ययन करने और उचित समाधान लागू करने की आवश्यकता है, क्योंकि कहा जाता है कि रोकथाम इलाज से बेहतर है। डिजिटल आतंकवाद की चुनौती को विफल करने के लिए इस खतरे के बारे में सामाजिक जागरूकता भी आवश्यक है।

अस्सी के बाद सत्तर के फेर में भाजपा

नवेद शिकोह
वरिष्ठ पत्रकार

पार्टी इस सच को महसूस कर रही है कि मतदाताओं में मतदान का उत्साह ना होना उसके लिए घातक हो सकता है। पिछले दस वर्ष का रिकार्ड देखिए तो कई चुनावों में जितना-जितना वोट प्रतिशत बढ़ा है उसी अनुपात से भाजपा की सीटों में इजाफा हुआ है। विशेषकर यूपी मे बढ़ते वोटिंग का ग्राफ हिन्दुत्व की लहर और ध्रुवीकरण के संकेत देती रही है।

पहले चरण के चुनाव में मतदाताओं का उत्साह ना देख भाजपा में बेचैनी लाजमी है। खासकर यूपी मे अस्सी की अस्सी सीटें जीतने का लक्ष्य असंभव सा दिख रहा, ऐसे में पिछले लोकसभा चुनाव में जीती 64 सीटें बचाने के लिए पार्टी चुनावी रणनीति को नई धार देने में जुट गई है।

पूर्व प्रधानमंत्री नरसिम्हा राव के पुराने बयान में मिर्च-मसाला लगाकर एक चुनावी जनसभा में प्रधानमंत्री नरेन्द्र मोदी का विवादित संबोधन इसकी बानगी है। भाजपा के सबसे बड़े नेता और पीएम के इस बयान को ध्रुवीकरण की कोशिश माना जा रहा है। अंदरखाने की खबरों को मानें तो भाजपा ने यूपी में अस्सी की आस छोड़कर 65-70 का लक्ष्य तय करके अपनी जीती सीटों की संख्या को बर्करार रखने के लिए संगठन, कार्यकर्ताओं और पन्ना प्रमुखों को कुछ नए दिशा निर्देश दिए हैं। खासकर इस बात पर जोर दिया गया है कि दूसरे चरण के चुनाव से सत्तर प्लस प्रतिशत वोटिंग हो। इस लक्ष्य को पूरा करने के लिए बूथ संभालने वाले नेताओं-कार्यकर्ताओं को अधिक से अधिक मतदान के लिए आम जनमानस को वोट डालने के लिए प्रेरित और जागरूक करने की हिदायत दी गई है। भाजपा के यूपी संगठन को ये जिम्मेदारी दी गई है कि हर एक कार्यकर्ता दस मतदाताओं को मतदान के लिए घर से बाहर निकालने का लक्ष्य हासिल करे।

पार्टी इस सच को महसूस कर रही है कि मतदाताओं में मतदान का उत्साह ना होना उसके लिए घातक हो सकता है। पिछले दस वर्ष का रिकार्ड देखिए तो कई चुनावों में जितना-जितना वोट प्रतिशत बढ़ा है उसी अनुपात से भाजपा की सीटों में इजाफा हुआ है। विशेषकर यूपी मे बढ़ते वोटिंग का ग्राफ हिन्दुत्व की लहर और ध्रुवीकरण के संकेत देती रही है।

लोकसभा चुनाव शुरू होने से पहले पूरी तरह से देश में भाजपा के पक्ष में माहौल दिख रहा था। पहले चरण में वोट प्रतिशत गिरने के बाद लगने लगा कि देश की जनता इतनी भगवामय नहीं है जितना माना जा रहा था। बताते चलें कि विभिन्न टीवी चैनलों और सर्वे एजेंसियों ने भी ओपिनियन पोल में भाजपा को भारी बहुमत से जीतने और अपने लक्ष्य के करीब होने की संभावना जताई थी।

इंडिया गठबंधन की बुनियाद रखने वाले और देशभर के विपक्षी दलों को एकजुट करने की कवायद में आगे बिहार के मुख्यमंत्री नीतीश कुमार का पलट कर एनडीए का हिस्सा बनने से लेकर पश्चिम बंगाल में तृणमूल कांग्रेस का अकेले लड़ना। पंजाब में कांग्रेस और आप का अलगाव, रालोद के जयंत चौधरी का एनडीए में चला जाना, अपना दल (कमेरावादी) की पल्लवी पटेल द्वारा असद्दुदीन ओवेसी की एआईएमआईएम के साथ चुनाव लड़ने का फैसला.. जैसे बिखराव के बाद विपक्षी खेमा एनडीए के आगे बौना लग रहा था। किंतु यूपी में इंडिया गठबंधन खास कर सपा ने बेहद कम मुस्लिम और अधिक पिछड़ों को टिकट देकर चुनाव को जातिगत बनाने की रणनीति तय की, और ध्रुवीकरण के रास्ते बंद करने का रणनीति तय की।

चुनावी आग़ाज़ में ही यूपी-बिहार जैसी हिन्दी पट्टी में भी कम वोट पड़ना और भी घातक है। क्योंकि उत्तर भारत का जनाधार भाजपा की सबसे बड़ी ताकत है। दक्षिण में जो नुकसान होता है उत्तर उसे कवर कर लेता है। खासकर योगी के सुरक्षा का बुल्डोजर मॉडल, राममंदिर की उपलब्धि, प्राण प्रतिष्ठा का भव्य-दिव्य कार्यक्रम और काशी-मथुरा वाले यूपी से तो बहुत ज्यादा उम्मीद है। यहां पश्चिमी उत्तर प्रदेश से चुनाव का आरंभ हुआ। अस्सी की अस्सी सीटें जीतने के लक्ष्य वाली भाजपा को अनुमान था कि यहां बंपर वोटिंग के साथ भगवा के प्रति उत्साह दिखेगा। अतीत में जाइए तो मुजफ्फरनगर के सांप्रदायिक दंगे और कैराना में पलायन की खबरों के बाद भाजपा को अप्रत्याशित लाभ हुआ था। किसानों और जाट समाज के इस गढ़ में मुस्लिम समाज की भी बड़ी तादाद है। दस वर्ष पूर्व यहां से शुरू हुआ ध्रुवीकरण पूरे यूपी में और फिर देश के कई राज्यों में फैल गया था। 2024 में उम्मीद और भी बढ़ गई। राम मंदिर का मिशन पूरा होने की सफलता के बाद काशी-मथुरा ने हिंदुत्व की लहर और ध्रुवीकरण की आशा बढ़ा दी। साथ काफी समय के बाद भाजपा की ताकत में चार चांद लगाने के लिए किसान और जाट समाज में पकड़ रखने वाले राष्ट्रीय लोकदल के जयंत चौधरी एनडीए का हिस्सा बन गए हैं। यही सब कारण भाजपा का पलड़ा भारी होने के संकेत दे रहे थे।

इंडिया गठबंधन की बुनियाद रखने वाले और देशभर के विपक्षी दलों को एकजुट करने की कवायद में आगे बिहार के मुख्यमंत्री नीतीश कुमार का पलट कर एनडीए का हिस्सा बनने से लेकर पश्चिम बंगाल में तृणमूल कांग्रेस का अकेले लड़ना। पंजाब में कांग्रेस और आप का अलगाव, रालोद के जयंत चौधरी का एनडीए में चला जाना, अपना दल (कमेरावादी) की पल्लवी पटेल द्वारा असद्दुदीन ओवेसी की एआईएमआईएम के साथ चुनाव लड़ने का फैसला.. जैसे बिखराव के बाद विपक्षी खेमा एनडीए के आगे बौना लग रहा था। किंतु यूपी में इंडिया गठबंधन खास कर सपा ने बेहद कम मुस्लिम और अधिक पिछड़ों को टिकट देकर चुनाव को जातिगत बनाने की रणनीति तय की, और ध्रुवीकरण के रास्ते बंद करने का रणनीति तय की। इधर पश्चिमी उत्तर प्रदेश में ऐन चुनाव से पहले क्षत्रिय समाज द्वारा पंचायत कर भाजपा पर अनदेखी का आरोप लगाकर विपक्ष द्वारा जाति की राजनीति की मंशा को हवा दे दी। और फिर सैनी समाज, त्यागी समाज और अन्य जातियों की भी सत्तारूढ़ दल से नाराजगी की थोड़ी बहुत सुगबुगाहट नजर आने लगी। दूसरी तरफ हाशिए पर पड़ी बसपा भी मौजूदा चुनाव में मजबूती से लड़ती नजर आ रही। राजनीति परिपक्वता दिखाते हुए बसपा सुप्रीमो मायावती ने इस बार टिकट वितरण में ना सिर्फ सपा-कांग्रेस (इंडिया गठबंधन) को ही घेरा बल्कि भाजपा की भी मुश्किल बढ़ा दी। इस तरह बी टीम की तोहमत से बच कर बसपा अपना पारंपरिक वोट बैंक वापस लाने में हर संभव प्रयास कर रही है। ये कोशिश भी भाजपा भी भाजपा के माथे पर पसीना ला सकती है।

कुल मिलाकर पहले चरण के बाद भी यदि इस गर्मी में भी हिन्दुत्व एवं ध्रुवीकरण में गर्मी पैदा नहीं हुई और चुनाव माहौल ठंडा ही रहा, वोट प्रतिशत नही बढ़ा, प्रधानमंत्री के बयान से भी ध्रुवीकरण नहीं हुआ और जाति की राजनीति का असर फिर दिखाई दिया ये तो ये चुनाव एक तरफा नहीं बल्कि आमने-सामने का होगा।

प्रसंगवश

इस बार का सन्नाटा

सन 1951, मुझे अपने बचपन की याद है, जब किशोरी रमन कॉलेज की फील्ड में पंडित जवाहरलाल नेहरू आए थे। गली मोहल्ले के नर नारी टोल के टोल बना कर बड़े चाव से वहां पंहुचे थे। मेरी बुआ मुझे अपने साथ ले गई थी वहां मैंने अपने मोहल्ले के गोविंद रसिकजी को पहचान लिया था। गोविंद रसिक जी ने हम लोगों को मंच के नीचे बैठा दिया था और कुछ तो समझ में आना ही नहीं था किंतु वहां से मैंने जवाहरलाल नेहरू को देखा और इतनी बड़ी सभा पहली बार देखी।

डॉ. राजेंद्र रंजन चतुर्वेदी
सेवानिवृत्त प्रोफेसर

यह भारत के जनतंत्र का पहला चुनाव था। तब से लेकर अब तक जितने भी चुनाव हुए हैं, वे सब मेरी यादों में हैं। मैं बालक ही था, जब अटलजी मथुरा से चुनाव लड़े थे। शरद नामका मेरा सहपाठी मुझे बतलाया करता था कि कौन सी पार्टी अच्छी है। मोहल्लों में तान के अखाड़े खड़े होते थे और बाजार में डंडे शाही निकलती थी। एक लाइन याद है, पता नहीं, वह कौन से प्रत्याशी की ओर से गाई गई थी-पक्का इरादा कर के अखाड़े में कूदे हैं कस के लंगोट।/ हिम्मत से सब को हरा के दिखा देंगे आवेगी जो कोई जोट।

पार्टी में तो किसी में गया नहीं, गृहस्थी का भार था, किंतु बालकपन से लेकर अब तक जनतंत्र की इस प्रक्रिया का साक्षी जरूर रहा। जनता पार्टी बनी थी, तब राम राम की जगह जय जनता की, अभिवादन पद बन गया था। लोग मिलते थे, जय जनता की।

सन 2024 के चुनाव को भी देख रहा हूं। आज भरोसा कोई करे भी तो किस पर करे? बात तो ठीक है, सबको देख लिया है। किंतु समष्टिभाव और समष्टि प्रक्रिया पर तो विश्वास है ही। इसलिए सोच लेता हूं कि जो भी होगा, अच्छा ही होगा। लेकिन एक अंतर देख रहा हूं। अबकी बार लोग चुप हैं। मीडिया में जो कोलाहल हो रहा है, उसे तो सभी देख ही रहे हैं। लेकिन गली मोहल्ले में, पार्क में लोग मिलते तो हैं, लेकिन खुल कर कुछ भी नहीं कहते। वह चख-चख जो घर के चबूतरे पर ही हो जाती थी, कॉलोनी के दस नर नारी ठुरक कर अपनी बात कह कर जाते थे, अबकी बार कहां है? पार्टी जन की बात नहीं कर रहा, लेकिन लोकसभा के चुनाव में ऐसा सन्नाटा पहली बार देख रहा हूं।

'छिपा पाठ्यक्रम' और उसमें निहित संदेश

'रिक्शा चालक की बेटी बनी टॉपर, 'मज़दूर का बच्चा विद्यालय में अव्वल, 'किसान के बेटे ने गणित में पाए सौ में सौ' जैसे कितने ही शीर्षक किसी भी परीक्षा का परिणाम आने पर हम सबकी निगाहों से गुज़रते हैं। इनका निहितार्थ किसी विषम अथवा चुनौतीपूर्ण परिस्थिति में अर्जित की गई सफलता के प्रति पाठकों का ध्यान आकृष्ट करना होता है। लेकिन इनमें अनचाहे रूप से एक दूसरा संदेश भी छिपा रहता है कि अमुक पेशा, व्यवसाय या परिस्थिति में उक्त सफलता अनपेक्षित है। यह संदेश प्रायः अनचाहे या अनपेक्षित होते हैं जो छिपे पाठ्यक्रम (हिडन करिकुलम) का हिस्सा होते हैं।

डॉ. अवनीश यादव
प्रान्तीय शिक्षा सेवा संवर्ग, उ.प्र.

विद्यालय स्तर पर, विशेषकर सह शिक्षा वाले विद्यालयों में दिए जाने वाले निर्देशों में जेंडर विभेद अक्सर पाया जाता है। जैसे छात्राओं को 'बेटा' कहकर संबोधित करना।

नब्बे के दशक के अंतिम बरसों में उत्तर प्रदेश में प्रारंभिक स्तरीय पाठ्य पुस्तकों की समीक्षा, संशोधन व परिवर्धन का कार्य संचालित था। उन्हीं दिनों समीक्षा के दौरान यह बिंदु उभर कर आया कि पाठ्य सामग्रियों में कई अंश छिपे पाठ्यक्रम (हिडन करिकुलम)की तरह मौजूद हैं जो पठन-पाठन के समय अनचाहा संदेश दे सकते हैं। ऐसे कई अंश वाक्यों के रूप में भी थे, जैसे- 'वह महिला होते हुए भी बहादुर थी, 'वह गरीब होते हुए भी ईमानदार था' या कि 'वह सेठ होते हुए भी दयालु था'

औपचारिक एवं अनौपचारिक चर्चा-वार्ताओं में मौजूद इस प्रकार की धारणाएं प्रायः 'हिडन करिकुलम' की तरह समाज में प्रसारित होती रहती हैं और इनका प्रयोग विभिन्न शब्दावलियों, वाक्य-विन्यासों और देहभाषाओं के रूप में प्रचलित होता जाता है। बहुधा इन धारणाओं के मूल में नकारात्मक पूर्वाग्रह अधिक होते हैं।

अपवाद स्वरूप ही सही, यह पूर्वाग्रही धारणाएं कतिपय कक्षाओं में भी पहुंचती हैं। जहां परस्पर विद्यालयीय क्रियाकलापों में कदाचित, 'तुम क्या पढ़ोगे, एकदम गदहा हो' से लेकर पुश्तैनी काम - धंधों पर टिप्पणी जैसे वाक्यों का प्रयोग सामने आता है। पाठ्यवस्तु में भी यदा-कदा इस प्रकार के अंशों के होने से बच्चों के व्यक्तित्व पर इनका नकारात्मक प्रभाव पड़ता है जो उनके विद्यालय से पलायन का बड़ा कारण बन जाता है। इसलिए आवश्यक है कि इस 'हिडन करिकुलम' पर विद्यालय स्तर से ही विशेष ध्यान दिया जाए।

प्रतिभा किसी क्षेत्र, वर्ण अथवा संप्रदाय विशेष की पूंजी नहीं होती बल्कि सहज रूप से हर बच्चे में मौजूद होती है। हां, यह ज़रूर है कि सीखने -सिखाने की अनुकूल परिस्थितियां एवं एक्सपोज़र उसे तराशने में प्रमुख भूमिका निभाते हैं। स्वाभाविक ही है कि प्रतिभा को तराशने की इस प्रक्रिया का प्रमुख केंद्र विद्यालय ही होते हैं। ऐसे में यह आवश्यक हो जाता है कि विद्यालय से जुड़ा हर घटक यह सुनिश्चित करे कि बच्चे बिना किसी आरोपित आग्रह या पूर्वाग्रह के अपनी स्वाभाविक गति से आगे बढ़ें।

इसके लिए सबसे ज़रूरी यह है कि विभिन्न क्रियाकलापों के दौरान दिए जा रहे निर्देशों, चर्चा -परिचर्चा, प्रस्तुतीकरण तथा परस्पर संवाद की भाषाशैली और भाव-भंगिमाओं पर विशेष ध्यान दिया जाय। ऐसी किसी भी शब्दावली, संकेत या भाव-भंगिमा का प्रयोग न किया जाय जिसका निहितार्थ प्रत्यक्ष या परोक्ष रूप से बच्चे की निजता को ठेस पहुंचाए या उसे हतोत्साहित करे। किसी भी बच्चे के जीवन को आकार देने में भाषा विशेष भूमिका निभाती है। अतः यह आवश्यक है कि हमारी सामान्य बातचीत या संवाद के दौरान ऐसी शब्दावली या वाक्यों का प्रयोग न हो जिनमें अनचाहे संदेश छिपे हों।

विद्यालय स्तर पर, विशेषकर सह शिक्षा वाले विद्यालयों में दिए जाने वाले निर्देशों में जेंडर विभेद अक्सर पाया जाता है। छात्राओं को 'बेटा' कहकर संबोधित करना, निर्देशों का अधिकांशतः पुल्लिंग शब्दों में होना जैसी स्थितियां सामान्य मानी जाती हैं। विद्यालयीय क्रियाकलाप किसी न किसी लिखित औपचारिक पाठ्यक्रम का अंग होते हैं। जिसके क्रम में विद्यार्थी सीखने के विभिन्न अनुभवों द्वारा अपने ज्ञान का निर्माण करते हैं। छिपा हुआ पाठ्यक्रम (हिडन करिकुलम) स्कूली पाठ्यचर्या का वह अलिखित, अनौपचारिक और बहुधा अनपेक्षित हिस्सा होता है जिसे बच्चे औपचारिक पाठ्यक्रम के साथ साथ ग्रहण करते रहते हैं। यह हिस्सा सकारात्मक भी हो सकता है और नकारात्मक भी। पर यह तब चिंताजनक हो जाता है जब इसके निहितार्थ नकारात्मक होते हैं और बच्चे के व्यक्तित्व पर अवांछित असर डालते हैं। विद्यालय वह उचित प्लेटफ़ॉर्म है जहां इसके नकारात्मक पक्षों को कम या दूर किया जा सकता है। अतः आवश्यक है विद्यालयीय व्यवस्था से जुड़े समस्त हितधारक इस ओर विशेष ध्यान दें।

सोशल फोरम

ब्रांडेड जमाना

फ़िल्म थ्री इडियट का एक दृश्य है जिसमे आमिर खान करीना कपूर के भावी पति के बारे में करीना से कहता है कि उसके पति को अपनी घड़ी और जूतों पर बड़ा गुमान है। और उनको लेकर वह थोड़ा दिखावा करता है। और एक घटना से वो इसे साबित भी कर देता है।

आजकल जब कुछ लोगों को देखता हूं तो वो मुझे करीना के पति समान दिखते हैं। चलते फिरते ब्रांडेड शोरूम। सर से लेकर पैर तक पूरे ब्रांडेड। इधर बड़े अजीब अजीब से समाचार पढ़ने को मिलते हैं। एक सीजन में कोई खिलाड़ी हिट हुआ या किसी एक्टर की एकाध फ़िल्म हिट हो गई तो चार पांच सौ करोड़ उसकी नेटवर्थ तो यूं ही हो जाती है। इतने करोड़ का बंगला, इतने करोड़ की कारें तो बड़े सामान्य से समाचार हो जाते हैं। ज्यादा कमाया तो अपना प्राइवेट जेट भी संभव है।

तजिंदर सिंघ
जमशेदपुर, झारखंड

मैं किसी की कमाई के विरुद्ध नही हूं। लेकिन 80 करोड़ को 5 किलो अनाज वाले देश मे कुछ लोगों को इतना पैसा थोड़ा आंखों में चुभता है। वैसे इसके लिए भी हम आम जन जिम्मेवार हैं। क्योंकि हम ही उनकी जेबें भरते हैं। आईपीएल जैसे तमाशे में जनता लुटा रही है और कुछ लोग कमा रहे हैं। यही हाल हीरो हेरोइन को सर पर बैठाने वालों का भी है। किसी जमाने में तीन से चार रुपये की जगह आज 4 से 5 सौ रुपये देकर फ़िल्म देख रहे हैं तो एक ही हिट फ़िल्म से अथाह पैसा बनाना कोई बड़ी बात नहीं। आज एक फ्लॉप फ़िल्म भी अपनी लागत से ज्यादा कमा लेती है। और उसके हीरो हेरोइन भी। अब ऐसे धनाढ्य लोगों की जमात के ईगो को संतुष्ट करने के लिए ब्रांड बने हुए हैं। अरमानी का सूट हो, गुची के जूते हों। वैसे अब तो गुची भी गरीब पहनते हैं। मेरे एक मित्र का बेटा प्री वेडिंग शूट के लिए मालद्वीप गया। भाई यहां हीरो हीरोइन अपनी शादी के अधिकार बेच लाखों कमा रहे हैं और उनकी नकल कर हम लाखों गवां रहे हैं।

आप और हम मध्यम वर्गीय लोग ये सब सुन हैरान भले हों लेकिन अपनी हैसियत भर हमारे भी नखरे हैं और हमारे भी अपने ब्रांड हैं। **-फेसबुक वॉल से**

राजनैतिक सत्ता संपूर्ण सामाजिक प्रगति की कुंजी

लोकतंत्र के महापर्व में संपूरण देश चुनावी रंग में सराबोर है। सभी दलों के घोषणा पत्र सभी जनों को आकर्षित करने वाले हैं। पहले भी होते रहे हैं लेकिन क्या जनता परीक्षक की भूमिका में है। परीक्षण कर वोट देना सबको आ गया है या हर बार की तरह पिछली गारंटी पूरी न करने वाले नई गारंटी देने वाले दलों के समक्ष मजबूर है। मतदाता उन्हीं में से जो अच्छा लुभा ले जाये के बहाव में।

सुरेन्द्र सोनकर
सामाजिक चिंतक

आंबेडकर ने अपने ओजस्वी भाषण में कहा राजशक्ति ही सामाजिक उन्नति की कुंजी है। इसलिए अनुसूचित जातियों को चाहिए वे अपनी प्रगति के लिए संगठित हों और सत्ता पर काबिज हों।

25 अप्रैल 1948 को लखनऊ में शेड्यूल कास्ट फेडरेशन का पांचवां अधिवेशन था, जिसमें मुख्यातिथि के रूप में भारत के कानून मंत्री डॉ.बी आर आंबेडकर आमंत्रित किए गए थे। तब उत्तर प्रदेश को संयुक्त प्रांत कहा जाता था। मुख्यमंत्री तब पंडित गोविंद बल्लभ पंत थे। उस अधिवेशन में उन्होंने भी शिरकत की थी। हालांकि डॉ आंबेडकर उस तिथि से पहले दो बार और भी लखनऊ आए थे। एक बार लोथियन समिति के सदस्य के रूप में बारह वर्ष पूर्व लखनऊ आए थे। प्रत्येक बार वे लखनऊ के रिसालदार पार्क बुद्ध विहार में रुके। बुद्ध विहार के मुख्य कर्ता-धर्ता महेथरा बोधानन्द जी थे जो कि त्रिपटक के महाविद्वान थे। इस अधिवेशन की सफलता के पीछे उनका हाथ था। वे पिछड़ा वर्ग के सदस्य रहे, जिनका कहना था आसमान व्यवस्था को चौरस करके ही दम लूंगा। हालांकि व्यवस्था अभी भी चौरस नहीं हुई है पिछड़ा वर्ग के सदस्य रहे शिवदयाल चौरसिया अध्यक्ष समता सैनिक दल के गोपीचंद पिम्पल, कन्हैया लाल सोनकर, गयाप्रसाद तिलक चंद कुरील, अखिल भारतिय फेडरेशन के महासचिव पी एन राजभोज, मेवालाल सोनकर, बुद्धदास चौधरी इन सबके अतिरिक्त जागरूक पिछड़े वर्ग व अनुसूचित जाति के कार्यकर्ताओं की वजह से उस समय एक लाख के आसपास लोग उपस्थित हुए थे। इसके पीछे एक वजह थी, शेड्यूल कास्ट फेडरेशन ने एक वर्ष पूर्व ही अनुसूचित जातियों ने हितों की अनदेखी पर आंदोलन किया था। पुलिस ने लगभग दो हजार कार्यकर्ताओं को गिरफ्तार किया था।

शिवदयाल चौरसिया ने डॉ.आंबेडकर से पूछा संविधान में पिछड़े वर्गों के लिए क्या है? आंबेडकर ने कहा जिस दिन पिछड़े और वंचित वर्ग के लोग एक साथ आ जाएंगे, तब हमारे लोगों के साथ अन्य लोग भी गौरान्वित महसूस करेंगे। आंबेडकर ने काफी प्रयास के साथ भारतीय संविधान के अनुच्छेद 340 में पिछड़े वर्गों की जानकारी उनकी स्थिति उनकी भागीदारी एवं उत्थान के लिए एक कमीशन बनाए जाने का प्रावधान किया था जिसके तहत तत्कालीन प्रधानमंत्री पंडित जवाहर लाल नेहरू ने काका कालेलकर आयोग गठित किया था।

25 अप्रैल 1948 को लखनऊ उत्तर प्रदेश शेड्यूल कॉस्ट फेडरेशन के सालाना अधिवेशन में डॉ. आंबेडकर ने जो भाषण दिया, जिसकी गर्माहट ने दिल्ली में पंडित नेहरू और पटेल को विचलित कर दिया लेकिन जिन लोगों के लिए आंबेडकर जोखिम लेकर संदेश दिया वे समाज या राजनीतिक नुमाइंदे आज तक नहीं समझे। नेहरू व पटेल ने अम्बेडकर को पत्र लिखकर नाराजगी व्यक्त की थी। आंबेडकर द्वारा स्पष्टीकरण का सिलसिला चलता रहा।

आंबेडकर ने अपने ओजस्वी भाषण में कहा राजशक्ति ही सामाजिक उन्नति की कुंजी है। इसलिए अनुसूचित जातियों को चाहिए वे अपनी प्रगति के लिए संगठित हों और सत्ता पर काबिज हों। ऐसे में कांग्रेस व समाजवादी पार्टियों के बीच सत्ता संतुलन में ही उनका कल्याण होगा। कांग्रेस एक जलता हुआ मकान है। उन्हें कोई ताज्जुब नहीं कुछ वर्षों में नष्ट होने के कगार पर पहुंच जाए। डॉ. आंबेडकर ने कहा पिछड़े वर्ग व दलित वर्ग मिलकर देश की बहुसंख्यक आबादी होते हैं। वे मिल जाएं तो इस देश पर राज कर सकते हैं। भारत का मेहनतकश समाज देश के विकास में सहयोगी है। आजादी के अमृत काल तक कितना बदलाव आया है। यह आज भी सवाल है। आंबेडकर ने अपने ओजस्वी भाषण में कहा राजशक्ति ही सामाजिक उन्नति की कुंजी है। इसलिए अनुसूचित जातियों को चाहिए वे अपनी प्रगति के लिए संगठित हों और सत्ता पर काबिज हों। ऐसे में कांग्रेस व समाजवादी पार्टियों के बीच सत्ता संतुलन में ही उनका कल्याण होगा। हालांकि कांग्रेस आज बदलाव के मार्ग पर है। वह जाति जनगणना की पक्षधर है। पिछड़े दलितों की भागीदारी पर भी चिंतित है। राहुल गांधी के बयानों में जब तब दिखता है। आंबेडकर के बाद बहुजन समाज पार्टी उभरी भी उत्तर प्रदेश के सत्ता तक पहुंची। आज स्थिति सोचनीय है समाजवादी पार्टी भी सत्ता का स्वाद चख चुकी है। प्रदेश में मुख्य विपक्षी दल है लेकिन कुछ निर्णय ऐसे हुए दलित समाज नाराज हुआ लेकिन आज समाजवादी पार्टी के प्रमुख भी समझे हैं, आंबेडकर व लोहिया की विचारधारा स्थापित करना चाहते हैं। सबको समुचित भागीदारी की बात भी कर रहे हैं। चुनाव की बेला में आंबेडकर का बयान 25 अप्रैल 1948 वाला आज भी बहुजनों में एकता के लिए प्रसांगिक है।

बढ़ती आर्थिक असमानता

इन दिनों देश में बढ़ रही गैर बराबरी की चर्चा जोरों पर है, हाल ही में वर्ल्ड इनेक्वलिटी लैब ने जो आंकड़े पेश किए वो बेहद चौकाने वाले है, इनसे पता चलता है कि मात्र एक फीसदी लोगों के पास देश की संपत्ति का 40 प्रतिशत हिस्सा मौजूद है। रिपोर्ट के अनुसार 2014-15 से 2022-23 के मध्य आय में असमानता सबसे तेजी से बढ़ी है। देश में अरबपतियों की संख्या निरंतर बढ़ रही हे नए आंकड़ों के अनुसार यह संख्या अब 259 हो गई है। यह रफ्तार कई अन्य देशों के मुकाबले कहीं ज्यादा है लेकिन वहीं दूसरी ओर 72 करोड़ से ज्यादा लोग मात्र 6000 रूपये मासिक आय पर अपना गुजारा करने को मजबूर हैं। आमदनी की असमानताओं में सिर्फ साउथ अफ्रीका और ब्राजील ही आगे हैं, यह भी बताना जरूरी है कि 1991 में जब वैश्विक उदारीकरण शुरू हुआ इस समय केवल एक भारतीय 1 अरब डालर से ज्यादा संपत्ति का मालिक था, किंतु पिछले चंद वर्षो में भारत में असमानता ब्रिटिश राज के समय से भी ज्यादा हो गई है। 2014 से 2023 के मध्य जहा आम आदमी की औसत आय 27.8 प्रतिशत बढ़ी है। वहीं चंद पूंजीपतियों की आय में 280 प्रतिशत का इजाफा देखने को मिला है, यह असीमित बढ़ोतरी ही अमीर गरीब की असमानता का मुख्य कारण है। गैर बराबरी तीन तरह की बताई जाती है, एक खपत में, दूसरी आय में और तीसरी वेल्थ में। इस आसमान पूंजी के बंटवारे को केवल क्रोनी केपिटालिज्म का विकास ही कहा जा सकता है, देश का चहुंमुखी विकास तो कतई नहीं। चहुंमुखी विकास के लिए और आर्थिक असमानता को दूर करने के लिए रोजगार के अवसर बढ़ाने होंगे महिलाओं की सीमित भागीदारी को बढ़ाना ही होगा। 85 प्रतिशत तक छोटे मझौले किसानों की आय को बढ़ाने की जरूरत होगी, माइक्रो सेक्टर की आमदनी बढ़ानी होगी, शिक्षा और स्वास्थ्य को बेहतर बनाना होगा ताकि लेबर प्रोडक्टिव हो सके, कर्मचारियों की रियल सेलरी में बढ़ोतरी की जरूरत होगी। क्योंकि जो ग्रोथ हो रही है उसका लाभ सिर्फ उद्योग जगत तक सीमित है और यही कारण आर्थिक असमानताएं बढ़ रही है। इस महत्वपूर्ण मुद्दे को ध्यान में रख कर आर्थिक नीतियों में बड़े परिवर्तन की जरूरत होगी।

संजीव मेहरोत्रा
बरेली

अखिलेश यादव और जयंत चौधरी के खिलाफ दंडात्मक कार्यवाही पर रोक

प्रयागराज।

अमृत विचार: इलाहाबाद हाईकोर्ट में वर्ष 2022 में कोविड-19 दिशा निर्देशों के कथित उल्लंघन मामले में यूपी के पूर्व मुख्यमंत्री और समाजवादी पार्टी प्रमुख अखिलेश यादव, राष्ट्रीय लोकदल प्रमुख जयंत चौधरी और छत्तीसगढ़ के पूर्व मुख्यमंत्री और कांग्रेस नेता भूपेश बघेल के खिलाफ आपराधिक कार्यवाही लंबित है। उक्त नेताओं पर आईपीसी की विभिन्न धाराओं और महामारी रोग अधिनियम की धारा 3/4 के तहत मामला दर्ज किया गया है।

वर्तमान याचिका समन आदेश और संपूर्ण आपराधिक कार्यवाही को चुनौती देते हुए दाखिल की गई है। सुनवाई के दौरान सरकारी अधिवक्ता ने कोर्ट को बताया कि राज्य सरकार वर्तमान मामले में शामिल मुद्दे और अन्य जुड़े हुए मुद्दों के संबंध में जून 2024 के अंत तक नीतिगत निर्णय लेगी कि उपरोक्त नेताओं के खिलाफ आपराधिक कार्रवाई जारी रहेगी या नहीं। पिछली सुनवाई में कोर्ट ने अपर मुख्य सचिव (गृह) और प्रमुख सचिव (कानून) से व्यक्तिगत हलफनामा मांगा था, जिसे मंगलवार को दाखिल किया गया। सरकार के रवैये को देखते हुए न्यायमूर्ति संजय कुमार सिंह की एकलपीठ ने सभी राजनीतिक नेताओं के खिलाफ दंडात्मक कार्यवाही पर आगामी 30 जुलाई तक रोक लगा दी है और निर्देश दिया है कि अधिकारियों द्वारा कोर्ट के आदेश का सही अर्थों में अनुपालन किया जाए। मामले के अनुसार सपा प्रमुख और जयंत चौधरी के खिलाफ 300-400 अज्ञात व्यक्तियों के साथ 3 फरवरी 2022 को लुहारली गेट, गौतमबुद्ध नगर से नोएडा की ओर रोड शो करने तथा जनसभा आयोजित कर चुनाव प्रचार करने का आरोप है।

बच्चे से मुलाकात के लिए दाखिल बंदी प्रत्यक्षीकरण याचिका सुनवाई योग्य नहीं

प्रयागराज। अमृत विचार : इलाहाबाद हाईकोर्ट ने पिता द्वारा अपनी नाबालिग बेटी से मिलने के लिए दाखिल बंदी प्रत्यक्षीकरण याचिका पर सुनवाई करते हुए कहा कि बंदी प्रत्यक्षीकरण याचिका एक विशेषाधिकार है। इसे व्यक्तिगत स्वतंत्रता की रक्षा और सुरक्षा के लिए कानून में शामिल किया गया है। इसका इस्तेमाल बच्चों के कस्टडी के केवल उन मामलों में होता है, जहां नाबालिग की कस्टडी ऐसे व्यक्ति को दे दी जाती है जो कानूनी रूप से उसका हकदार नहीं होता है। कोर्ट ने इस बात पर जोर दिया कि बंदी प्रत्यक्षीकरण आमतौर पर मुलाकात का अधिकार देने के लिए जारी नहीं की जाती है, विशेषकर जब पक्षकारों के बीच वैवाहिक विवाद परिवार न्यायालय के समक्ष लंबित हो। कोर्ट ने स्पष्ट किया कि जहां तक बच्चे से मुलाकात के अधिकार का संबंध है, ऐसी स्थिति में संबंधित पक्ष के लिए यह हमेशा खुला रहता है कि वह परिवार न्यायालय के समक्ष एक उचित आवेदन दाखिल करके उपाय का लाभ उठाए। उक्त टिप्पणी न्यायमूर्ति डॉ.योगेंद्र कुमार श्रीवास्तव की एकलपीठ ने मिथिलेश मौर्य द्वारा दाखिल बंदी प्रत्यक्षीकरण याचिका को खारिज करते हुए की, जिसमें उसने अपने एक महीने की बच्ची से मिलने का अधिकार मांगा था जो वर्तमान में उसकी पत्नी की कस्टडी में है। दरअसल पक्षकारों के बीच तलाक और भरण-पोषण को लेकर परिवार न्यायालय, आजमगढ़ के समक्ष आपराधिक मामला लंबित है। अंत में कोर्ट ने माना कि हिंदू अप्राप्तवयता और संरक्षकता अधिनियम, 1956 की धारा 6(ए) के अनुसार किसी नाबालिग की उसकी मां के साथ हिरासत को अवैध नहीं माना जा सकता है। अत: पति नाबालिग की कस्टडी और मुलाकात के संबंध में राहत के आदेश प्राप्त करने के लिए धारा 26 के तहत परिवार न्यायालय के अधिकार क्षेत्र का इस्तेमाल कर सकता है।

पेड़ से आम तोड़ रहे भाई बहन तालाब में डूबे, मौत

कौशांबी, प्रयागराज।

अमृत विचार: जिले के करारी थाना क्षेत्र के एक गांव में पेड़ से आम तोड़ने की कोशिश में चचेरे भाई-बहन की तालाब में डूबने से दर्दनाक मौत हो आग। बच्चों का शव बुधवार की सुबह ग्रामीण तालाब के दलदल में देखा तो पुलिस को सूचना दी। मौके पर पहुंची पुलिस ने दोनों शवों को निकाल कर पोस्टमार्टम के लिए भेज दिया। बच्चों की मौत के बाद गांव में मातम का माहौल बना हुआ है।

करारी के मालोनी गांव में शारदा व तीरथ सगे भाई है। गांव में वहां अपनी पत्नी बच्चों के साथ रहते थे। दोनों परिवार के मुखिया मेहनत मजदूरी कर अपना गुजर कर रहे थे। परिवार में बच्चे अभी छोटे हैं। शारदा का बेटा आर्यन 7 वर्ष, तीर्थ की बेटी शिवानी 6 वर्ष, मंगलवार शाम पढ़ाई के बाद गांव के बाहर तालाब के किनारे आम के पेड़ से कच्चे आम तोड़ने गए थे। आर्यन पेड़ में पत्थर मार रहा था। आम तोड़कर नीचे गिर रहा था, जिसे शिवानी उठाकर एक जगह एकत्रित कर रही थी। इसी बीच अचानक शिवानी का पैर आम जमीन से उठाने के चक्कर में फिसल गया और वह तालाब में गिरकर डूबने लगी। उसे बचाने की कोशिश में खुद भी तालाब में उतर गया और सहारा ना मिलने के चलते शिवानी और आर्यन तालाब के दलदल में फंस गए और डूब गए। देर शाम होने के बाद भी बच्चे घर नहीं पहुंचे। बच्चों के लापता होने से घबराये परिवार वालों ने उनकी खोजबीन शुरू कर दी। बच्चों को गांव के बाहर पूरी रात तलाश करते रहे। बुधवार की सुबह गांव के लोग तालाब की तरफ टहलने गए और दोनों के शव को तालाब में देखा। इसके बाद ग्रामीणों ने शोर मचाया। शोर मचाते ही मौके पर भीड़ जुट गई। सूचना पुलिस को दी गई तो मौके पर पहुंची पुलिस ने शिवानी और आर्यन के शव को तालाब से बाहर निकाला और पोस्टमार्टम के लिए भेज दिया। थाना प्रभारी सुनील सिंह ने बताया कि पुलिस ने मौके से बच्चों के शव को निकाल कर पोस्टमार्टम के लिए भेज दिया है। परिजनों से मिली तहरीर के आधार पर कार्रवाई की जाएगी।

कोर्ट से फर्जी पासपोर्ट मामले में अब्दुल्ला आजम को राहत

प्रयागराज।

अमृत विचार: इलाहाबाद हाईकोर्ट ने सपा के राष्ट्रीय महासचिव आजम खान के बेटे और पूर्व विधायक अब्दुल्ला आजम के खिलाफ नकली पासपोर्ट और शैक्षिक प्रमाण पत्र के मामले में अगली सुनवाई तक याची के खिलाफ किसी भी प्रकार की उत्पीड़नात्मक कार्यवाही पर रोक लगा दी गई है। मामले की सुनवाई न्यायमूर्ति संजय कुमार सिंह की पीठ के समक्ष हुई। याची के अधिवक्ता ने कोर्ट को बताया कि ट्रायल के दौरान याची को अपने बचाव में भौतिक साक्ष्य और गवाहों को प्रस्तुत करने से वंचित किया जा रहा है और ट्रायल कोर्ट मुकदमे की सुनवाई में जल्दी बाजी दिखा रहा है। इस पर कोर्ट ने अपर महाधिवक्ता पीसी श्रीवास्तव को मामले में विशिष्ट निर्देश प्राप्त करने के लिए तीन सप्ताह का समय दिया। मामले के अनुसार रामपुर से भाजपा विधायक आकाश सक्सेना ने 30 जुलाई 2019 को रामपुर के सिविल लाइन थाना में आईपीसी की विभिन्न धाराओं के तहत अब्दुल्लाह आजम के खिलाफ प्राथमिकी दर्ज कराई थी जिसमें आरोप लगाया गया है कि आरोपी द्वारा अनुचित आर्थिक लाभ, विदेश यात्राओं तथा शैक्षिक संस्थाओं की मान्यता के लिए कूटरचित पासपोर्ट का प्रयोग किया जा रहा है। अब्दुल्ला आजम के शैक्षिक प्रमाण पत्र तथा पासपोर्ट का विवरण जैसे जन्मतिथि व जन्म स्थान आदि में विरोधाभास है, फिर भी उनके द्वारा सभी दस्तावेजों का प्रयोग जरूरत के हिसाब से जानबूझकर किया जा रहा है। मौजूदा मामले की अगली सुनवाई आगामी 16 मई 2024 को सुनिश्चित की गई है।

सगाई से पूर्व युवती की गोली मारकर हत्या

आरोपी के भूसा घर में मिला युवती का शव, मृतका के भाई की तहरीर पर चार पर हत्या का केस

प्रतापगढ़, अमृत विचार : एकतरफा प्यार में पागल युवक कातिल बन गया। सगाई के पूर्व युवती की गोली मार कर हत्या कर दी। शव आरोपी के भुसौली (भूसा घर) में बरामद हुआ। मृतका के भाई की तहरीर पर पुलिस ने कथित प्रेमी समेत चार लोगों के खिलाफ मुकदमा दर्ज कर लिया। पुलिस आरोपियों की गिरफ्तारी के लिए दबिश दे रही है। अंतू थाना क्षेत्र के छतरपुर रघना निवासी तुलसीराम वर्मा की 21 वर्षीय बेटी शालू की शादी कोतवाली देहात के मोहनगंज बाजार निवासी शुभम वर्मा के साथ चार माह पूर्व तय हुई थी। बुधवार को बेटी की सगाई होनी थी। इसके लिए घर पर ही सभी तैयारी पूर्ण कर ली गई थी। चर्चा रही कि युवती से गांव का ही जयचंद्र वर्मा वर्षों से एकतरफा प्रेम कर रहा था। जयचंद्र को युवती की शादी तय होने की जानकारी मिली, तो वह आए दिन शालू की शादी खुद के साथ करने का दबाव उसके परिजनों

> अंतू के छतरपुर रघना में युवती की गोली मार कर हत्या कर दी गई। मृतका के भाई की तहरीर पर चार लोगों के खिलाफ मुकदमा दर्ज किया गया है। हत्या की वजह एकतरफा प्यार बताया जा रहा है। आरोपियों की गिरफ्तारी के लिए दबिश दी जा रही है।
>
> -दुर्गेश सिंह, एएसपी पूर्वी

पर बना रहा था। आरोप है कि जयचंद्र युवती के परिजनों से सगाई न करने की धमकी दी थी। इसकी शिकायत युवती के भाई ने पुलिस से की थी। शिकायत पर पुलिस मंगलवार को गांव में जाकर शिकायत के बारे में जांच पडताल कर आरोपी युवक की खोजबीन की। युवक के न मिलने पर पुलिस आरोपी के परिजनों को फटकार लगाते हुए हिदायत दी। इस बीच मंगलवार की रात करीब आठ बजे युवती रहस्यमय ढंग से अपने घर से गायब हो गई। परिजनों ने काफी खोजबीन किया लेकिन वह नहीं मिली। इसके बाद डायल 112 पर पुलिस को बेटी के गायब होने की सूचना दी। पुलिस मौके पर पहुंच कर खोजबीन की। युवती का मोबाइल नंबर अन्य संभावित स्थानों पर पड़ताल के बाद जानकारी न मिलने पर सुबह थाने पर आकर तहरीर देने की बात कह कर पुलिस वापस लौट गई। सुबह करीब सात बजे आरोपी के घर की एक महिला ने प्रधान को फोन पर सूचना दी कि भूसा घर में अज्ञात युवती की लाश पड़ी है। इस पर प्रधान समेत ग्रामीण मौके पर पहुंचे तो युवती की पहचान शालू के रुप में की गई। जानकारी मिलने पर पीडित परिवार भी मौके पर पहुंच गया। युवती की कनपटी पर गोली मारी गई थी, जिससे उसकी मौके पर ही मौत हो गई थी। पुलिस को सूचना मिली तो थानाध्यक्ष जितेंद्र सिंह मयफोर्स मौके पर पहुंचे। इसके बाद एएसपी पूर्वी दुर्गेश सिंह, सीओ सिटी शिव नारायण वैश भी मौके पर पहुंच गए। पुलिस को मौके पर कारतूस का एक खोखा व बेल्ट मिला, जिसे कब्जे में ले लिया। पुलिस ने आनन- फानन में शव को पोस्टमार्टम के लिए भेज दिया। घटना से आक्रोशित लोगों की भीड़ पहुंचने लगी। पुलिस ने सबको समझा बुझाकर शांत कराया। मृतका के भाई संतोष वर्मा ने पुलिस को तहरीर देकर आरोप लगाया कि गांव का जयचंद्र आए दिन बहन को परेशान करता था। वह शादी न करने की धमकी देते थे। उसने बहन को बुला कर उसकी गोली मार कर हत्या कर दी। घटना में जयचंद्र के अलावा उसकी मां शांती देवी, चचेरा भाई करमचंद व उनकी पत्नी मीरा भी शामिल रही। पुलिस ने चारों आरोपियों के खिलाफ हत्या सहित विभिन्न धाराओं में केस दर्ज कर खोजबीन कर रही है। वहीं पुलिस आरोपी पक्ष के लोगों से पूछताछ भी कर रही है।

कुंभ मेलाधिकारी ने एसआरएन अस्पताल पहुंचकर किया निरीक्षण

▸▸ कुंभ मेलाधिकारी ने ठेकेदारों को दिया कड़ा निर्देश

प्रयागराज।

अमृत विचार: कुंभ मेलाधिकारी (महाकुंभ 2025) विजय किरन आनंद आज सख्त तेवर में दिखे। दरअसल आज वह स्वरूपरानी नेहरू अस्पताल में महाकुंभ के दृष्टिगत चल रहे कार्यों का निरीक्षण करने पहुंचे थे। वह यहां धीमी गति से चले कार्यों व अस्पताल के मेन रोड पर गाड़ियों की कतार देख नाराज हो गए।

निरीक्षण के समय उप मेलाधिकारी विवेक चतुर्वेदी, मेडिकल कॉलेज की प्रिंसिपल डॉ. एसपी सिंह, प्रमुख चिकित्सा अधीक्षक डॉ. एके सक्सेना, उप अधीक्षक गौतम त्रिपाठी, डॉ. मोहित जैन समेत अन्य अधिकारी मौजूद रहे। मेलाधिकारी विजय किरन आनंद ने बुधवार को स्वरूप रानी नेहरू अस्पताल निरीक्षण करने पहुंचे। जहां उन्होंने पंजीकरण के ऊपर चल रहे कार्यों की धीमी गति के बारे में सवाल किया। उन्होंने ठेकेदार से पूछा, काम शुरू हुए 6 माह बीत गए लेकिन अभी तक एक मंजिला नहीं पूरा हो सका? ठेकेदार ने अपनी लापरवाही को श्रमिकों के ऊपर ओढ़ाते हुए कहा, साहब.. गर्मी में श्रमिक भाग जा रहे हैं। इससे काम की गति धीमी हो गई है। फटकार लगाते हुए विजय किरन आनंद ने कहा कि है कि मेला क्षेत्र में हजारों श्रमिक व सफाईकर्मी लगाते हैं कोई नहीं भागता।

कुंभ मेले से पहले एस आर एन अस्पताल में निरीक्षण करने पहुंचे कुंभ मेला अधिकारी।

क्या कुंभ मेले का कर रहे इंतजार

क्या इसके लिए महाकुंभ का इंतजार कर रहे जिस। जिस शहर में कुंभ या महाकुंभ नहीं हो रहा है वहां कैसे काम होता है। यह बजट का रोना ठीक नहीं है, बहानेबाजी के बजाय काम करिए, जब काम नहीं करेंगे तो सुधार क्या होगा। एसआईसी डॉ. अजय कुमार सक्सेना निरुत्तर दिखे।

उमेश पाल हत्याकांड में नया ट्विस्ट, आरोपी वकील ने अदालत में दी अर्जी

संवाददाता, प्रयागराज। अमृत विचार। अतीक अहमद के वकील रहे विजय मिश्रा ने खुद को बेगुनाह बताते हुए उमेश पाल हत्याकांड मामले में खुद का नार्को टेस्ट कराये जाने की अर्जी अदालत में दी है। उसका कहना है कि उमेशपाल हत्याकांड में उसे पूरी तरह से फर्जी फंसाया जा रहा है। इस मामले में शामिल मुल्जिमों से उसका कभी कोई ताल्लुक नहीं रहा है, और न ही उनके किसी अपराध में वो शामिल है। विजय ने अपनी याचिका में लिखा है कि वो खुद को बेगुनाह साबित करने के लिए नार्को टेस्ट की मांग कर रहा है। वहीँ अदालत की तरफ से इस अर्जी को लेकर 29 अप्रैल सुनवाई की तारीख दी गई है। बुधवार को नार्को टेस्ट करने के लिए अपने वकील हिमांशु पांडे के माध्यम से एडीजे कोर्ट में प्रार्थना पत्र दाखिल किया है। कोर्ट से प्रार्थना की है कि नार्को टेस्ट कराने की प्रक्रिया के लिए संबंधित विवेचना अधिकारी एवं कमीश्नर प्रयागराज को आदेश दिया जाए। पत्र में आरोपी विजय मिश्रा ने दिया यह भी लिखा है कि वह पेशे से वकील है। वह पूर्व सांसद अतीक अहमद और उसके परिवार है पैरवी करता रहा है। उमेशपाल हत्याकांड में उसे पूरी तरह से फर्जी फसाया जा रहा है। अधिवक्ता हिमांशु पांडे ने बताया कि आवेदन को कोर्ट ने संज्ञान में लिया है। इस पर अपना पक्ष हमने भी रखा है। जल्दहीसुनवाई होगी।

उड़नदस्तों की टीम पर भी निर्वाचन आयोग की नजर

प्रतापगढ़

अमृत विचार : लोकसभा चुनाव में आचार संहिता का पालन कराने में निगरानी के लिए उड़नदस्तों की टीम को भी पल-पल निगरानी हो रही है। टीम के सदस्य जिले में कहां जा रहे हैं। साथ ही जनपद की सीमा के बाहर जा रहे हैं तो इसकी हर पल की जानकारी निर्वाचन आयोग को मिल रही है। जनपद में सात विधानसभा है।इसमें कुंडा विधानसभा, बाबागंज,रामपुर खास,रानीगंज, सदर,पट्टी और विश्वनाथगंज विधानसभा है। कौशाम्बी लोकसभा के लिए 20 मई और प्रतापगढ़ लोकसभा के लिए 25 मई को चुनाव होना है। लोकसभा चुनाव निष्पक्ष हो। प्रत्याशी भी पूरी ईमानदारी के साथ चुनाव लड़ें।

आचार संहिता का पालन हो,इसके लिए आयोग सतर्क है। अगर प्रत्याशी उपहार बांट कर आचार संहिता की धज्जियां उड़ाएं तो इन पर कार्रवाई करने के लिए उड़न दस्ता टीम गठित किए गए हैं। इसमें वाणिज्य कर अधिकारी, डिप्टी कमिश्नर वाणिज्य कर, आयकर अधिकारी और वरिष्ठ कोषाधिकारी भी शामिल हैं। चुनाव में आचार संहिता का पालन कराने के लिए उड़नदस्ता टीम बनाई गई है। यह टीम शिफ्ट के हिसाब से 24 घंटे काम कर रही है। चुनाव में मतदाताओं को प्रलोभन देने, शराब ले जाने और आचार संहिता के उल्लंघन पर यह टीम कार्रवाई करती है। इन टीमों की निगरानी की भी व्यवस्था आयोग ने कर दी है। टीम प्रभारी के मोबाइल पर सी विजिल एप डाउनलोड कराया गया है। इससे टीम प्रभारी की कंट्रोल रूम से लोकेशन मिलती रहती है। खास बात यह है टीम को दिए गए वाहन में भी जीपीएस लगा हुआ है। टीम के अधिकारी कहां जा रहे हैं। अगर जिले की सीमा से बाहर हुए तो इसकी जानकारी आयोग को मिल जा रही है। डिप्टी कमिश्नर वाणिज्य कर राम भवन ने बताया कि निर्वाचन आयोग की गाइड लाइन का अनुपालन कराया जा रहा है।

लोकसभा चुनाव से पहले मतदानकर्मियों की हुई परीक्षा

प्रयागराज

अमृत विचार: छठवें चरण में होने वाले लोकसभा चुनाव की तिथि 25 में घोषित की गई है। इसके लिए 23000 से ज्यादा मतदान कर्मी लगाए जा रहे हैं। इस बार जो मतदान कर्मी चुनाव कराएंगे। वह बिल्कुल प्रशिक्षित होंगे। इसके लिए मुख्य विकास अधिकारी गौरव कुमार ने अनूठी पहल शुरू की है। यहां मतदान कर्मियों को सिर्फ प्रशिक्षण ही नहीं बल्कि उन्हें परीक्षा भी देना पड़ रहा है।

प्रयागराज के मुख्य विकास अधिकारी गौरव कुमार की ओर से 30 प्रश्न बनाए गए हैं। जो मतदान से जुड़े हुए हैं। पहले प्रश्न को हल करना होगा इस परीक्षा में कोई खाना पूरी नहीं की जानी है। क्योंकि इसकी मॉनिटरिंग खुद मुख्य विकास अधिकारी कर रहे हैं। प्रथम प्रशिक्षण में यहां करीब 1600 ऐसे मतदान कर्मी है। जो पहले ही परीक्षा में फेल हो चुके हैं। उन्हें दोबारा परीक्षा देना पड़ रहा है। जिन 30 सवालों को बनाया गया था। वह सभी मतदान से ही संबंधित है। मतदान के समय एवं में कोई समस्या आने पर क्या करें? फर्जी मतदान की शिकायत पर क्या करना होगा? इस तरह के कई सवाल बनाए गए हैं। सीडीओ कुमार सीडीओ गौरव कुमार ने बताया कि यह ऑनलाइन परीक्षा था जिसे मतदान कर्मियों को अपने ही मोबाइल से करना है।

27 अप्रैल से शुरू होगा नामांकन

इलाहाबाद और फूलपुर लोकसभा सीट पर छठवें चरण यानी 25 में को मतदान होना है। इसके लिए 27 अप्रैल से नामांकन प्रक्रिया शुरू कर दी जाएगी। कलेक्ट्रेट परिसर में इसके लिए बुधवार से ही बैरिकेडिंग का कार्य शुरू कर दिया गया है। मतदान कर्मियों को पहले प्रशिक्षण हो चुका है। अब 14 में से दूसरा परीक्षण शुरू होगा।

रेस्टोरेंट में आग, सड़क पर भागे लोग

प्रयागराज।

▸▸ मौके पर पहुंची फायर ब्रिगेड टीम, आग पर पाया काबू

अमृत विचार: शहर के महाराणा प्रताप चौराहे पर स्थित डोमिनोज रेस्टोरेंट में बुधवार की दोपहर भीषण आग लग गई। आग लगते ही मौके पर हड़कंप मच गया। रेस्टोरेंट मे मौजूद रहे लोग बाहर निकल कर सड़क पर भागने लगे। सूचना फायर ब्रिगेड और पुलिस को दी। मौके पर पहुंची फायर ब्रिगेड टीम ने किसी तरह से आग पर काबू पा लिया।

सिविल लाइंस स्थित महाराणा प्रताप चौराहे पर स्थित डोमिनोज रेस्टोरेंट में बुधवार की दोपहर भीषण आग लग गई। जिस समय आग लगी उसे समय बड़ी संख्या में लोग रेस्टोरेंट के अंदर बैठे हुए थे। आग लगने की वजह से रेस्टोरेंट में धुआं भरने लगा। जिसके बाद लोग अपनी जान बचाकर वहां से सड़क की तरफ भागे। सूचना पुलिस और फायर ब्रिगेड को दी गई। मौके पर पहुंची और फायर ब्रिगेड टीम ने पहुंचकर आग को बुझाने का प्रयास करने लगे। बताया जा रहा है कि रेस्टोरेंट में ऐसी फट गई थी। जिसे शाट सर्किट हुई और आग लग गई। फायर ब्रिगेड की चार गाड़ियां मौके पर पहुंची। रेस्टोरेंट के दो कर्मचारी ऊपर ही फंसे रहे, लेकिन फायर ब्रिगेड के जवानों ने उन्हें सुरक्षित नीचे उतार लिया। हालांकि रेस्टोरेंट में सभी लोग सुरक्षित बच गए। करीब 2 घंटे के प्रयास के बाद आग को बुझाने में सफलता मिल पाई।

रेस्टोरेंट के समीप है अस्पताल और कोचिंग

डोमिनोस पिज़्ज़ा के एक तरफ संस्कृति कोचिंग है तो दूसरी तरफ कैलाश अस्पताल। रेस्टोरेंट में जब आग लगी तो कोचिंग में बड़ी संख्या में छात्र छात्राएं क्लास कर रहे थे। लेकिन आग की सूचना मिलते ही भाग छात्र छात्राये भाग कर बाहर निकल आए। वहीं कैलाश अस्पताल में भर्ती मरीज भी दहशत में आ गये। जिला अग्निशमन अधिकारी आर के पांडे ने बताया कि आग पर काबू पा लिया गया। सभी लोग सुरक्षित हैं। पूरी टीम के प्रयास से नियंत्रित किया गया है।

सार-संक्षेप

ग्राम पंचायत कूड़ी: ग्राम प्रधान ने कराया चहुंमुखी विकास

राजगढ़ (मिर्जापुर)। राजगढ़ विकास खण्ड अन्तर्गत ग्राम पंचायत कूड़ी में नाली बन जाने से पानी की समस्या खत्म हो गई है। तालाब गड्ढा आदि भर जाने के कारण पानी का लेबल अच्छा दिखाई दे रहा है। ग्राम प्रधान कूड़ी गुलाब मौर्या के सहयोग से ग्रामीणो को पानी, आवास, प्राथमिक विद्यालय, सचिवालय, नया पंचायत भवन, शौचालय आदि बन जाने एवं विधवा, विकलांग पेंशन मिलने एवं बिजली, नया केबल लग जाने से समस्या समाप्त हो गई। ग्राम प्रधान गुलाब मौर्या ने ग्रामीणो को श्रम विभाग एवं अन्य विभागो की सभी सुविधाओ को ग्रामवासियों को उपलब्ध कराया है, जिससे गॉव का विकास तेजी से हो रहा है। ग्राम प्रधान ने मेहनत करके गॉव के विकास को उच्च शिखर पर पहुँचाया है। गॉव में बन्धा बन जाने से पानी का लेबल बढ़ गया है। ग्राम प्रधान को सहयोग करने वालो में ग्रामीणो में संजय मौर्या, रमेश गुप्ता, चैथी प्रसाद, संतोष कोल, दुलारे मौर्या, भागीरथी मौर्या, शिवशंकर श्रीवास्तव आदि शामिल है।

मो. आदिल बने रोडवेज कर्मचारी संघ के जिलाध्यक्ष

खेतासराय, जौनपुर। परिवहन विभाग के सहायक यातायात निरीक्षक मो. आदिल को गत दिनों रोडवेज कर्मचारी संघ शाखा के चुनाव में उन्हें सर्वसम्मति से जौनपुर जिलाध्यक्ष चुना गया। कर्मचारियों ने उन्हें गुलदस्ता भेंट कर स्वागत किया क़स्बा निवासी मो आदिल पूर्व में संघ के मंत्री पद पर रहे नवनिर्वाचित जिलाध्यक्ष को पद और गोपनीयता की शपथ दिलाई गई। उन्होंने बताया कि रोडवेज के कर्मचारियों का शोषण नही होने दिया जाएगा। उनके सम्मान में संघ सदैव तत्पर रहेगा। कर्मियों की तरफ़ से मिल रहे बधाई पर श्री आदिल ने सभी का आभार व्यक्त किया।

अनियंत्रित वाहन की टक्कर से बाइक सवार युवक की मौत

कुण्डा, प्रतापगढ़, अमृत विचार : मानिकपुर थाना क्षेत्र के कियांवा गांव निवासी 18 वर्षीय आकाश यादव पुत्र छेदीलाल मंगलवार को अपने बड़े भाई शिवकरन की ससुराल में आयोजित शादी में शामिल होने के लिए कुंडा के रम्मू का पुरवा गयासपुर गया हुआ था। वह बुधवार को करीब 11 बजे गांव के ही 16 वर्षीय जय सिंह यादव पुत्र मनोज कुमार के साथ बाइक से कुंडा की तरफ जा रहा था। मौली गांव के पास अज्ञात अनियंत्रित वाहन ने बाइक में जोरदार टक्कर मार दी। जिससे वह गंभीर रूप से घायल हो गए। हेलमेट भी नहीं लगा था। सूचना पर पहुंची पुलिस ग्रामीणों की मदद से दोनों घायलों को इलाज के लिए सीएचसी कुंडा ले आई। यहां पर चिकित्सकों ने आकाश यादव को मृत घोषित कर दिया। जबकि गंभीर रूप से घायल जय सिंह को प्राथमिक उपचार के बाद प्रयागराज के एसआरएन रेफर कर दिया। मौत की खबर सुनते ही परिजन बिलखने लगे।पुलिस ने शव को पोस्टमार्टम के लिए भेज दिया।

कहासुनी के बाद ट्रेन के सामने कूदी छोटी बहन,मौत

कुण्डा, प्रतापगढ़, अमृत विचार : रजनपुर कुण्डा निवासी चंद्र लाल चेन्नई में रहकर प्राइवेट नौकरी करते हैं। घर पर उनकी पत्नी प्रभावती देवी अपनी दो बेटियों व एक बेटे के साथ रहती है। बुधवार को दोपहर में 12 बजे किसी बात को लेकर 17 वर्षीय बेटी शिवानी का उसकी बड़ी बहन से विवाद हो गया। जिससे नाराज शिवानी घर से 500 मीटर दूर आम की बाग में जाकर बैठ गई। करीब आधे घण्टे बाद लखनऊ से प्रयागराज जा रही वंदे भारत ट्रेन के सामने कूद कर शिवानी ने अपनी जान दे दी। जानकारी मिलते ही परिजन बिलखने लगे। सूचना पर कोतवाल सत्येंद्र सिंह मयफोर्स पहुंचे। रेलवे पटरी पर मिले शव के सम्बंध में लिखापढ़ी की गई। मामले में पुलिस को कोई तहरीर नहीं दी गई।

ट्रैक्टर की टक्कर से युवक की मौत,चालक पर केस दर्ज

लालगंज, प्रतापगढ़, अमृत विचार : घर से निमंत्रण के लिए निकला युवक ट्रैक्टर की टक्कर से गंभीर रूप से घायल हो गया।इलाज के दौरान चिकित्सकों ने घायल युवक को मृत घोषित कर दिया। पुलिस ने ट्रैक्टर चालक के खिलाफ नामजद मुकदमा दर्ज किया है। लालगंज कोतवाली के असरही गांव निवासी 25 वर्षीय आकाश सरोज पुत्र छोटे लाल सरोज मंगलवार की रात करीब आठ बजे घर से पैदल पड़ोस के केशवपुर गांव में निमंत्रण जा रहा था। गांव के रास्ते पर नाले के पुल के समीप तेज रफ्तार से आ रहे ट्रैक्टर ने जोरदार टक्कर मार दिया। जिससे वह गंभीर रूप से घायल हो गया। इलाज के लिए ट्रामा सेण्टर लाया गया,यहां चिकित्सकों ने उसे मृत घोषित कर दिया। मौत की जानकारी पर परिजनों में कोहराम मच गया। मृतक के छोटे भाई विकास सरोज की तहरीर पर पुलिस ने ट्रैक्टर चालक भेभौरा निवासी अशरफ पुत्र अनवर खॉन के खिलाफ गैरइरादतन हत्या का मुकदमा दर्ज किया है। कोतवाल अवन दीक्षित ने बताया कि तहरीर के आधार पर मुकदमा दर्ज किया गया है।

शार्ट शर्किट से लगी आग, गेंहू की फसल जलकर हुई खाक

जौनपुर। सरायख्वाजा थाना क्षेत्र के बशीरपुर गांव में शार्ट शर्किट के चलते गेंहू की फसल जलकर खाक हो गयी । गेहूं की फसल जलने से लाखो का नुकसान हो गया। खेत के किनारे लगे बिजली के खंभे से निकली चिंगारी से निकली आग के कारण गेहू की फसल जलकर खाक हो गई। मिली जानकारी के अनुसार स्थानीय थाना क्षेत्र के बशीरपुर गांव निवासी संजय मिश्रा के गेंहू के खेत में अचानक आग लग गयी। आनन फानन में आग की लपटें देख ग्रामीणों ने कड़ी मसक्कत के बाद किसी तरह आग पर काबू पाया लिया। ,ग्रामीणों ने बताया कि जिस समय बिजली के खंभे से चिंगारी निकली उस समय हवा बहुत तेज होने के कारण आग काफी दूर तक फैल गई। जिसकी चपेट में आने से संजय मिश्रा की गेंहू के फसल सूखा होने के कारण आग ने विकराल रूप धारण कर लिया ,और खेत मे रखे गेंहू का सौ से अधिक बोझ जलकर खाक हो गया।

कार्मिकों के पोस्टल बैलेट का प्रशिक्षण आज

प्रतापगढ़ अमृत विचार : बन्दोबस्त अधिकारी चकबन्दी/प्रभारी अधिकारी पोस्टल बैलेट राजेश कुमार देवरार ने बताया कि लोकसभा चुनाव में पोस्टल बैलेट के प्रशिक्षण हेतु जिलाधिकारी/जिला निर्वाचन अधिकारी के आदेश पर 25 अप्रैल को सुबह 11 बजे विकास भवन में प्रशिक्षण का आयोजन किया जा रहा है। पोस्टल बैलेट व ईटीपीबीएमएस व होम वोटिंग के कार्य में लगे समस्त विधानसभावार कार्मिकों का प्रशिक्षण विकास भवन के सभागार में दिया जायेगा।

सड़क हादसे में स्कूटी सवार दो युवकों की मौत

पट्टी, प्रतापगढ़ अमृत विचार : एक दर्दनाक सड़क हादसे में स्कूटी सवार दो युवक की मौत हो गई। यह हादसा ढकवा ओवरब्रिज आसपुर देवसरा के पास हुआ। मंगलवार की देर रात ठाकुरगंज सिंगरामऊ जौनपुर निवासी 22 वर्षीय अतुल यादव पुत्र रामाश्रय और 23 वर्षीय अरविंद शर्मा पुत्र हरिहर शर्मा स्कूटी से दीवानगंज बेलखरनाथ जाने की बात कह कर घर से निकले थे। किसी जरूरी काम से वह दोनों ढकवा ओवर ब्रिज के पास गए हुए थे। वहीं पर किसी तेज रफ्तार से अज्ञात वाहन ने इनको टक्कर मार दी। अंधेरा होने के कारण काफी देर तक यह दोनों सड़क के किनारे पड़े रहे।कुछ देर बाद किसी राहगीर ने देखा तो पुलिस को सूचना दी।मौके पर पहुंचे आसपुर देवसरा थाना अध्यक्ष संतोष सिंह ने आसपास के लोगों की मदद से दोनों को अस्पताल पहुंचाया, लेकिन दोनों को बचाया नहीं जा सका। दोनों के सिर और शरीर के अन्य हिस्सों में गंभीर चोट लगी थी और मौके पर काफी खून बहा था। एसओ ने बताया कि उनकी जेब में मिले कागज से घर वालों को सूचना दी गई। टक्कर मारने वाले वाहन का पता लगाया जा रहा है।

बाइक सवार ने महिला को मारा धक्का, मौत

हलिया (मिर्जापुर)। स्थानीय थाना क्षेत्र के रामपुर नौडिहवा गांव में बुधवार की सुबह तेजगति से आ रहे बाइक सवार युवक ने घर के सामने खड़ी वृद्ध महिला को धक्का मार दिया जिससे महिला की घटना स्थल पर ही मौत हो गई। मौके पर पहुंचे परिजनों ने महिला को आनन फानन में उपचार के लिए प्राथमिक स्वास्थ्य केंद्र हलिया लेकर आये जहां पर चिकित्सक ने मृत घोषित कर दिया। परिजनों के सूचना पर प्राथमिक स्वास्थ्य केंद्र पंहुची पुलिस ने शव को कब्जे में लेते हुए पोस्टमार्टम के लिए भेज दिया। हलिया थाना क्षेत्र के रामपुर नौडिहवा गांव निवासिनी 69 वर्षीय बुधनी पत्नी स्व .किशोर शर्मा अपने घर के पास खड़ी थी कि सामने से आ रहे बाइक सवार तेजगति से बाइक चलाते हुए अनियंत्रित होकर वृद्ध महिला को धक्का मार दिया जिससे वृध्द महिला की घटना स्थल पर ही मौत हो गई मौके पर पहुंचे परिजनों ने आनन फानन में महिला को प्राथमिक स्वास्थ्य केंद्र हलिया लेकर आये जहां पर चिकित्सक ने महिला को मृत घोषित कर दिया घटना की सूचना मिलने पर मौके पर पहुंचे चैकी प्रभारी मतवार रविप्रकाश मय हमराह हेड कांस्टेबल राम अजोर के साथ प्राथमिक स्वास्थ्य केंद्र हलिया पंहुचकर महिला के शव को पोस्टमार्टम के लिए भिजवाया दिया है। मृत महिला को एक पुत्र हैं। मृत महिला के परिजनों में कोहराम मच गया है। इस संबंध में थानाध्यक्ष हलिया विष्णु प्रभा सिंह ने बताया कि बाइक के धक्के से वृध्द महिला कि मौत हो गई है शव को पोस्टमार्टम के लिए भेजा दिया।

इलेक्शन बायस्कोप

चुनाव के दौरान मतदाताओं को जागरूक करने में स्कूली छात्र भी सक्रिय भूमिका निभाते हैं। कहीं चित्रकला प्रतियोगिता के माध्यम से तो कहीं नुक्कड़ नाटक से ये युवा नागिरकों को मताधिकार के प्रति प्रेरित करते नजर आते हैं। इसी क्रम में राजेंद्र नगर स्थित नवयुग कन्या महाविद्यालय में मतदाता जागरूकता अभियान के अंतर्गत रंगोली बनाती छात्राएं। अमृत विचार

अमित शाह ने किया प्रधानमंत्री के चुनाव कार्यालय की शुरुआत

अमृत विचार, वाराणसी। केंद्रीय गृह मंत्री अमित शाह ने बुधवार को वाराणसी में प्रधानमंत्री नरेन्द्र मोदी के लोकसभा क्षेत्र में चुनाव कार्यालय का उद्घाटन किया। कार्यालय उद्घाटन के बाद कार्यकर्ता सम्मेलन को संबोधित करते हुए शाह ने कहा कि यहां 'प्रधान सेवक' नरेन्द्र मोदी के चुनाव कार्यालय का उद्घाटन करना उनके लिए सम्मान की बात है। भाजपा के सभी कार्यकर्ताओं को मिलकर काम करना होगा ताकि हम 400 पार करने के लक्ष्य को पूरा कर सकें। उन्होंने कहा, हमें नरेन्द्र मोदी द्वारा किए गए विकास का संदेश हर घर तक पहुंचाना है। उनके विकसित भारत के वादे का भी प्रचार करना है। शाह ने कहा कि पीएम मोदी ने बाबा विश्वनाथ की नगरी काशी की विरासत को संवारने के साथ-साथ विश्वस्तरीय विकास किया है।

तीन भूमिकाओं में योगी का गजब संतुलन

मुख्यमंत्री ही नहीं, भाजपा नेता और गोरक्षपीठाधीश्वर की भी निभा रहे भूमिका

राज्य ब्यूरो, लखनऊ

अमृत विचार। लोकसभा चुनाव को लेकर भाजपा के स्टार प्रचारकों की राष्ट्रीय सूची में शामिल योगी आदित्यनाथ इन दिनों अपनी तीन भूमिकाओं में गजब का संतुलन बनाकर चल रहे हैं। वह एक भाजपा नेता के रूप में देशभर का दौरा कर भाजपा उम्मीदवारों का प्रचार तो कर ही रहे हैं, इस बीच मुख्यमंत्री और गोरक्षपीठाधीश्वर की भी भूमिका निभा रहे हैं।

योगी ने चुनावी कार्यक्रमों के बीच बीते दिनों नवरात्र के अंतिम दिन गोरक्षपीठ की परंपरा निभाने गोरखपुर पहुंचे थे। यहां योगी ने पीठ की परंपरा के अनुरूप हवन कर आराधना की और इसके बाद नौ कन्याओं का विधि-विधान से पूजन कर उनके पांव पखारे। उन्हें अपने हाथ से भोजन कराया। इसके बाद दक्षिणा व उपहार देकर उनकी विदाई की।इससे पहले मुख्यमंत्री के रूप में भी उन्होंने ईद, रामनवमी, अंबेडकर जयंती और चैत्र नवरात्र को देखते हुए राज्य में सुरक्षा एवं शांति बनाए रखने के निर्देश दिए थे। मुख्य सचिव दुर्गा शंकर मिश्र को दिए निर्देशों में उन्होंने हिदायत दी थी कि फील्ड में तैनात सभी अधिकारी यह सुनिश्चित कराएं कि धार्मिक कार्यक्रम, पूजा-पाठ व अन्य आयोजन निर्धारित स्थान पर ही हों। किसी भी दशा में सड़क व यातायात बाधित कर कोई धार्मिक आयोजन न हो। सभी पर्व शांति व सौहार्द के साथ संपन्न हों, इसके लिए स्थानीय आवश्यकताओं को लेकर सभी प्रबंध

- **योगी ने 25 दिनों में 67 से अधिक चुनावी कार्यक्रमों के बीच गोरक्षपीठ से जुड़ी परंपराएं भी निभायीं**
- **अब तक महाराष्ट्र, जम्मू, उत्तराखंड राजस्थान, बिहार व छत्तीसगढ़ में चुनावी प्रचार कर चुके हैं योगी**
- **मुख्यमंत्री के रूप में ईद और चुनाव में सुरक्षा को लेकर भी संभाली कमान**

सुनिश्चित कराए जाएं। कही पर भी कोई अप्रिय घटना न हो।बहरहाल, भाजपा के स्टार प्रचारक के रूप में 25 दिन में योगी आदित्यनाथ ने 67 से अधिक रैलियां, रोड शो, प्रबुद्ध सम्मेलन कर जनसंवाद किया है।

इस दौरान उत्तर प्रदेश के कई लोकसभा सीट के प्रचार के लिए उन्होंने प्रधानमंत्री नरेन्द्र मोदी के साथ भी मंच साझा किया है। इतना ही नहीं वह लोकसभा चुनाव के मद्देनजर अब तक महाराष्ट्र, जम्मू, उत्तराखंड, राजस्थान, बिहार व छत्तीसगढ़ में भी रैली कर चुके हैं। इनमें से छत्तीसगढ़ के राजनांदगांव, महाराष्ट्र के वर्धा, राजस्थान के जोधपुर, राजसमंद, चित्तौड़गढ़ व बाड़मेर सीटों पर 26 अप्रैल को चुनाव होगा।

चुनाव में जीत के लिए युवाओं को साधने में जुटी कांग्रेस

राज्य ब्यूरो, लखनऊ

अमृत विचार। लोकसभा चुनाव में जीत हासिल करने के लिए प्रदेश कांग्रेस युवा वोटरों को साधने में जुट गई है। पार्टी की ओर से 25 अप्रैल से विश्वविद्यालयों में छात्र पंचायतों का आयोजन शुरू होगा, जिसमें कांग्रेस अपने घोषणा पत्र 'पंच न्याय' के तहत युवा न्याय को युवाओं-छात्राओं के सामने पेश करेगी। प्रदेश कांग्रेस मुख्यालय में बुधवार को भारतीय राष्ट्रीय छात्र संगठन मध्य जोन की बैठक में यह निर्णय लिया गया। बैठक की अध्यक्षता मध्य जोन के अध्यक्ष अनस रहमान ने की, जिसमें मुख्य अतिथि के रूप में एनएसयूआई के राष्ट्रीय सचिव अजय रावत मौजूद रहे। बैठक में युवा पोस्टर का विमोचन भी किया गया। बैठक में लोकसभा चुनाव में प्रदेश के युवाओं को कांग्रेस के पक्ष में करने पर रणनीति तैयार की गई। छात्रों को न्याय दिलाने पर जोर दिया गया। बैठक में प्रमुख एनएसयूआई मध्य जोन के उपाध्यक्ष आकाश अवस्थी, प्रदेश महासचिव अंशुल यादव, राशि साहू, आर्यन मिश्रा, उत्कर्ष मिश्रा प्रभारी लखनऊ विश्वविद्यालय, दिव्यांश शुक्ला, शहर अध्यक्ष लखनऊ प्रिंस प्रकाश, लोरिक यादव आदि शामिल हुए।

भाजपा से साक्षी महाराज व सपा से ऊषा वर्मा समेत 53 प्रत्याशियों ने किया नामांकन

अमृत विचार, लखनऊ। प्रदेश में चैथे चरण की 13 लोकसभा सीटों के चुनाव के लिए बुधवार को 53 प्रत्याशियों ने नामांकन किया। इसमें भाजपा के साक्षी महाराज व सपा से ऊषा वर्मा समेत अन्य प्रत्याशी शामिल हैं। अब तक 133 नामांकन हो चुके हैं। ददरौल विधानसभा सीट के उप चुनाव के लिए तीन नामांकन हुए।

प्रत्याशी 25 अप्रैल तक नामांकन कर सकेंगे। मुख्य निर्वाचन अधिकरी नवदीप रिणवा ने बताया कि शाहजहांपुर में छह, खीरी में एक, धौरहरा में तीन, सीतापुर में चार, हरदोई में छह, मिश्रिख में तीन, उन्नाव में दो, फर्रूखाबाद में छह, इटावा में पांच, कन्नौज में 10, कानपुर में एक, अकबरपुर में एक, बहराइच में पांच प्रत्याशी ने नामांकन किया। शाहजहांपुर (अजा) सीट के लिए सपा से ज्योत्सना गौड़, बसपा से दोद राम वर्मा, धौरहरा सीट के लिए पीस पार्टी से कासिम अली, सीतापुर सीट के लिए कांग्रेस से राकेश कुमार, अपना दल (कमेरावादी) से मोहम्मद काशिफ व आजाद समाज पार्टी (कांशीराम) से लेखराज ने नामांकन किया। हरदोई (अजा) सीट के लिए सपा से ऊषा वर्मा, बसपा से भीमराव अम्बेडकर, मिश्रिख (अजा) के लिए बसपा से बीआर अहिरवार व उन्नाव सीट के लिए भाजपा से स्वामी सच्चिदानंद हरि साक्षी ने नामांकन पत्र भरा। फर्रूखाबाद सीट के बसपा से क्रांति पांडेय व सपा से नवल किशोर ने नामांकन किया। इटावा (अजा) सीट के लिए बसपा से सारिका सिंह व बहराइच सीट के लिए बसपा से बिरजेश कुमार ने नामांकन पत्र भरा। ददरौल विधानसभा सीट के लिए बसपा से सर्वेश चन्द्र मिश्रा ने नामांकन किया।

दलीय प्रतिष्ठा से जुड़ी है मोहनलालगंज सीट

केंद्रीय मंत्री हैं मौजूदा सांसद कौशल किशोर लगातार तीसरी जीत के लिए लगा रहे जोर

इंडी गठबंधन ने आरके चौधरी तो बसपा ने राजेश उर्फ मनोज प्रधान पर लगाया है दांव

चुनाव डेस्क, लखनऊ

अमृत विचार: उत्तर प्रदेश की सियासत में राजधानी लखनऊ से लगी मोहनलालगंज संसदीय सीट सभी दलों के लिए प्रतिष्ठा से जुड़ी सीट मानी जाती है। यहां के सांसद कौशल किशोर केंद्रीय मंत्री हैं यह सीट अनुसूचित जाति के लिए सुरक्षित सीटों में से एक सीट है। यह सीट राजधानी लखनऊ और उन्नाव जिले के बीच पड़ती है, एक समय में इस सीट पर कांग्रेस का कब्जा हुआ करता था, लेकिन बाद में भारतीय जनता पार्टी ने यहां मजबूत पकड़ बना ली और अभी उसी का कब्जा है। संसदीय क्षेत्र मोहनलाल गंज में लगातार तीसरी बार सत्तापक्ष को विपक्ष टक्कर देता रहा, लेकिन सफलता नहीं मिली इस बार भी बड़े उलटफेर के लिए विपक्ष अपनी ताकत झोके हुए है। मोहनलालगंज लोकसभा सीट के तहत बख्शी का तालाब, मलीहाबाद, सरोजिनी नगर, मोहनलालगंज और सिधौली 5 विधानसभा सीटें आती हैं, 2022 के विधानसभा चुनाव में सभी पांचों सीटों पर भाजपा ने बाजी मारी है। 2019 के आम चुनाव में मोहनलालगंज लोकसभा सीट पर भाजपा ने एक बार फिर से कौशल किशोर पर ही भरोसा जताया था, यूपी में लोकसभा चुनाव से पहले बसपा और सपा के बीच चुनावी गठबंधन हो गया और यहां से बसपा ने अपने उम्मीदवार सीएल वर्मा को सांसद कौशल किशोर के सामने उतारा था।

चुनावी मुकाबला कांटेदार रहा था और कौशल किशोर को 6,29,999 वोट मिले जबकि सीएल वर्मा को 5,39,765 वोट मिले, कांग्रेस की ओर से मैदान में उतरे आर के चौधरी को 60,069 वोट ही मिले, कौशल किशोर को 90,234 मतों के अंतर से जीत मिली। इससे पहले 2014 के चुनाव में मोदी लहर के बीच यह सीट भी बीजेपी के खाते में आ गई।

मोहनलालगंज संसदीय सीट पर ज्यादातर आबादी ग्रामीण क्षेत्रों में रहती है। मोहनलालगंज सीट साल 1962 के लोकसभा चुनाव से पहले अस्तित्व में आई, तब यहां पर हुए चुनाव में कांग्रेस की गंगा देवी सांसद चुनी गईं।

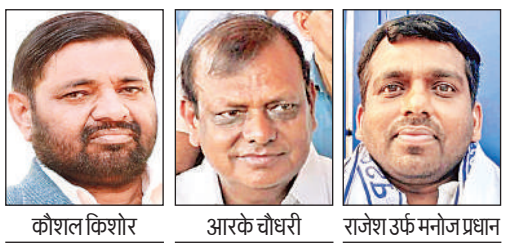

कौशल किशोर | आरके चौधरी | राजेश उर्फ मनोज प्रधान

भाजपा की जुगलबंदी रंग लाई

2014 में नरेंद्र मोदी के चेहरे के जरिए भाजपा जहां माहौल बनाने में जुटी थी, वहीं अमित शाह दूसरे दलों के जमीनी असर रखने वाले चेहरों को अपने पाले करने में लगे थे। इसी कड़ी में भगवा सियासत को कम्युनिस्टी कौशल किशोर भा गए। कम्युनिस्ट पार्टी में सियासत कर चुके कौशल और भाजपा की जुगलबंदी रंग लाई और 18 साल बाद मोहनलालगंज में फिर कमल खिल गया। 2012 में यहां की पांचों विधानसभा सीटें हारने वाली भाजपा ने 2017 में मलिहाबाद, बीकेटी व सरोजनीनगर पर भी कब्जा जमा लिया। वोटों के विभाजन की यह गणित विपक्ष को समझ में आई और 2019 में बंटवारा रोकने के लिए सपा-बसपा एक हो गए। संयुक्त उम्मीदवार के तौर पर सीएल वर्मा ने कौशल किशोर के सामने ताल ठोंकी लेकिन मोहनलालगंज का मन नहीं बदल सके।

बसपा सरकार में चार बार रहे मंत्री

मोहनलालगंज सीट पर लगातार तीसरी बार चुनाव मैदान में उतर रहे कौशल किशोर अपनी जीत को लेकर आश्वस्त हैं। जनता के बीच 24 घंटे उपलब्धता, मोदी लहर और पिछले दो चुनाव के आंकड़े गिनाते हुए वह दावा कर रहे हैं कि इस बार उन्हें पिछले चुनाव से ज्यादा वोट मिलेंगे और जीत का अंतर भी बड़ा होगा। वहीं इंडी गंठबंधन के तहत समाजवादी पार्टी ने मोहनलालगंज सीट से आर के चौधरी को उम्मीदवार बनाया है। इनका नाम यूपी की राजनीति के बड़े नेताओं में शुमार है। बसपा सरकार में वो चार बार मंत्री रह चुके हैं। बता दें कि फैजाबाद में जन्मे आरके चौधरी ने अपने राजनीतिक सफर की शुरुआत बहुजन समाज पार्टी से की थी। वह इसके संस्थापक सदस्य भी थे। इसके साथ ही वो कांशीराम के बेहद करीबी भी रहे हैं। बसपा ने निगोहां निवासी राजेश कुमार उर्फ मनोज प्रधान को लोकसभा चुनाव में उतारा है। राजेश क्षेत्र में काफी दिनों से सक्रिय हैं।

2019 के चुनाव का लेखा जोखा

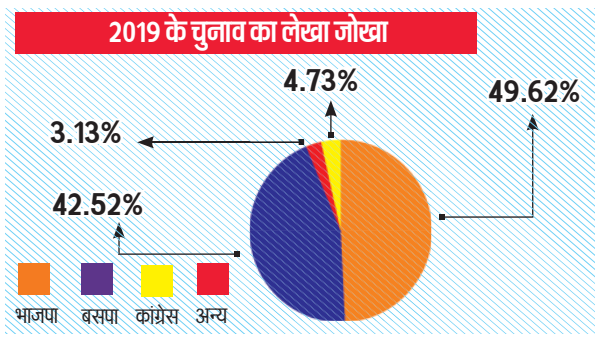

उम्मीदवार	वोट
कौशल किशोर	6,29,999
सीएल वर्मा	5,39,795
आरके चौधरी	60,069

2014 में किसको कितने वोट

दल	उम्मीदवार	वोट
भाजपा	कौशल किशोर	4,55,274
बसपा	आरके चौधरी	3,09,858
सपा	सुशीला सरोज	2,42,366
कांग्रेस	नरेंद्र गौतम	52,598

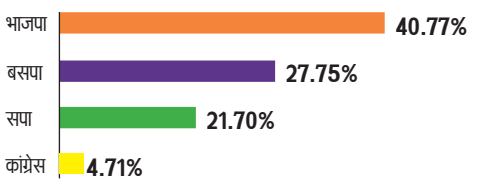

निर्वाचित सांसद

वर्ष	सदस्य	दल
1962,67, व 71	गंगा देवी	भारतीय राष्ट्रीय कांग्रेस
1977	राम लाल कुरील	जनता पार्टी
1980	कैलाश पति	भारतीय राष्ट्रीय कांग्रेस
1984	जगन्नाथ प्रसाद	भारतीय राष्ट्रीय कांग्रेस
1989	सरजू प्रसाद सरोज	जनता दल
1991	छोटेलाल	भारतीय जनता पार्टी
1996	पूर्णिमा वर्मा	भारतीय जनता पार्टी
1998, 99	रीना चौधरी	समाजवादी पार्टी
2004	जय प्रकाश रावत,	समाजवादी पार्टी
2009	सुशीला सरोज,	समाजवादी पार्टी

2014 नोटा	2019 नोटा
4,708	10,795

2009 चुनाव के आंकड़े

दल	उम्मीदवार	वोट
सपा	सुशीला सरोज	2,56,367
बसपा	जय प्रकाश	1,79,772
आरएसबीपी	आरके चौधरी	1,44,341
भाजपा	रंजन कुमार चौधरी	82,435

2024

कुल मतदाता- 20,023,431
पुरुष - 9,40,429
महिला - 10,82,912
अन्य - 90

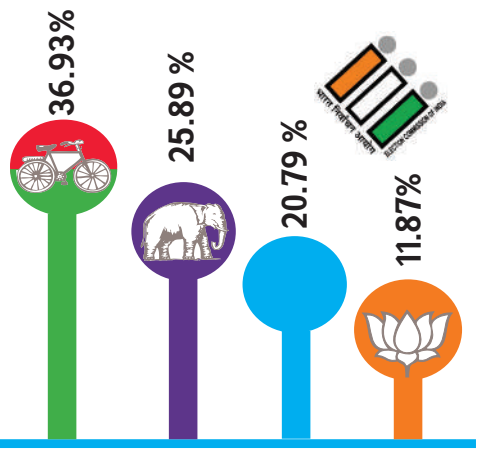

अपनी ढपली अपना राग

भाजपा ने व्यापारियों को 16 लाख करोड़ रुपये वितरित किए हैं। अगर कांग्रेस पार्टी सत्ता में आई तो उस पैसे को फिर से जनता के बीच बांटेंगे। – राहुल गांधी

चुनाव की सरगर्मी बढ़ने के साथ हर दिन शाम को आंधी आएगी। जो पश्चिम से हवा चली है, वह भाजपा का सफाया करेगी। – अखिलेश यादव

सपा की नीतियों की वजह से जनता ने उसे नकार दिया है। कांग्रेस पार्टी पूरी तरह से साफ हो चुकी है भाजपा प्रचंड बहुमत के साथ जीत रही है। –ब्रजेश पाठक

इस बार कांग्रेस 40 सांसद भी नहीं जीत पाएगी। देश में मोदी लहर चल रही है। भाजपा को हर वर्ग का समर्थन मिल रहा है। –केशव प्रसाद मौर्य

इस दौर में इंडी गठबंधन ही एकमात्र विकल्प है जो देश में लोकतंत्र को पुन: स्थापित कर जनहित के कार्य करेगा। –आराधना मिश्रा

अयोध्या-काशी खोले द्वार, तभी होगा चार सौ पार

सियासी फतह के लिए सांस्कृतिक राष्ट्रवाद का आजमाया जा रहा दांव

काशी-तमिल संगमम के जरिए भाजपा ने मथी दक्षिण की सियासत

चुनाव में राम मंदिर प्राण प्रतिष्ठा से बढ़त की उम्मीद

राजेंद्र कुमार पांडेय, अयोध्या

अमृत विचार : इस बार सत्ता संग्राम में दक्षिण राज्यों की भूमिका अहम है। खासतौर से दक्षिण के पांच राज्य आंध्र प्रदेश, कर्नाटक, केरल, तमिलनाडु, तेलंगाना। भाजपा काशी और अयोध्या के जरिए पिछले लगभग दो साल से इन राज्यों में अपनी पैठ बनाने की जुगत में रही। सियासत को मथने की कोशिश की। सियासत की पृष्ठभूमि में सांस्कृतिक जुड़ाव से लक्ष्य साधने व काशी तमिल संगमम और राम दर्शन यात्रा से इसे परवान चढ़ाने की कोशिश। सियासी गलियारे में अब जुमला सुनने को मिल रहा है कि काशी-अयोध्या खोले द्वार तभी होगा मिशन चार सौ पार।

दक्षिण के इन राज्यों पर भाजपा की निगाह पिछले एक दशक से है। साल 2014 से 2019 तक के लोकसभा चुनाव में जब उत्तर और पूर्व के राज्यों में भाजपा की आंधी चल रही थी। तब भी दक्षिण के कर्नाटक को छोड़ अन्य राज्यों में हवा भी नहीं दिखी। भाजपा ने इस लोकसभा चुनाव के लिए मिशन-400 पार रखा है, लेकिन यह बगैर दक्षिण के राज्यों की सीटे मिलने से सफल होने में संदेह है। उत्तर की कमी को भी दक्षिण से पूरा करने का लक्ष्य है। भाजपा ने मंथन किया। दक्षिण को फतह करने के लिए चरण बद्ध रणनीति बनाई। देश के सबसे दक्षिण के राज्य तमिलनाडु से घुसने की कोशिश की। जहां से भगवान राम ने लंका पर चढ़ाई की थी। काशी तमिल संगमम कार्यक्रम के जरिए दक्षिण के राज्यों को उत्तर से नए सिरे से सांस्कृतिक रूप से जोड़ने की कोशिश साल 2022 मे शुरू की। 16 नवंबर से 16 दिसंबर तक तमिलनाडु से काशी के बीच यात्राएं, सेमीनार, गोष्ठी का आयोजन किया गया। स्वयं पीएम मोदी ने इसकी कमान संभाली। तमिलनाडु से अभियान के पीछे भी रणनीति थी। हालांकि तमिलनाडु में पिछले लोकसभा चुनाव में भाजपा का खाता नहीं खुला था। बावजूद इसके काशी और तमिलनाडु को जोड़ना आसान था। काशी के आराध्य भगवान शिव ने ऋषि अगस्त्य की कठोर तपस्या से प्रसन्न होकर उनको एक गूढ़भाषा तमिल की शिक्षा दी थी। ऋषि अगस्त्य ने इसे व्याकरण बद्ध करके एक भाषा का रूप दिया था। यह इसकी पृष्ठभूमि में था। इसे प्रचारित किया गया। दूसरा भगवान श्री राम ने तमिलनाडु के रामनाथपुरम (रामेश्वरम) से लंका विजय का अभियान शुरू किया था। तीसरा दक्षिण के इन पांच राज्यों में से तमिलनाडु में सबसे ज्यादा 39 सीटें हैं। तमिलनाडु से आने वाले विद्वानों, कलाकारों सहित अन्य विशेषज्ञों को काशी के साथ अयोध्या का भ्रमण कराकर सांस्कृतिक मजबूती के बहाने पैठ बनाई। इस सांस्कृतिक जुड़ाव की पृष्ठभूमि में सियासत थी। उसे परवान चढ़ाने की कोशिश की गई। यह क्रम साल 2023 में भी चला। दोबारा कार्यक्रम 17 से 30 दिसंबर तक चलाया गया। इसके समाप्त होते होते अयोध्या का राम मंदिर शीर्ष पर आ गया। राम मंदिर में प्राण प्रतिष्ठा समारोह के जरिए देश को राम मय बनाने की कोशिश की। प्राण प्रतिष्ठा के पूर्व पीएम मोदी ने अनुष्ठान शुरू किया। दक्षिण के राज्यों में श्री राम से जुड़े तीर्थस्थलों की यात्राएं की। प्राण प्रतिष्ठा की तिथि 22 जनवरी आते-आते उत्तर से दक्षिण तक को एक करने की प्रयास हुआ। प्राण प्रतिष्ठा के बाद राम दर्शन यात्रा शुरू की गई। ट्रेनों से यहां के लोगों को दर्शन कराया गया। इसमें भी ज्यादा फोकस पूर्व और दक्षिण के अन्य राज्यों पर रहा। अब सांस्कृतिक जागरण के जरिए सियासत को साधने के परिणाम का समय नजदीक है।

इस लोकसभा चुनाव में अयोध्या और काशी को लेकर की गई कसरत का परिणाम पर निगाह है। इस चुनाव में भाजपा के सांस्कृतिक राष्ट्रवाद और राम मंदिर मुद्दे की परीक्षा भी दक्षिण के राज्यों में होगी। मुद्दे की धार तेज हुई तो भाजपा का मिशन कामयाब होगा। अन्यथा यह भी एक सियासी जुमला बनकर रह जाएगा।

2019 के चुनाव में दक्षिण के राज्यों में भाजपा की स्थिति

राज्य	कुल सीटें	मिली सीटें
कर्नाटक	28	25
आंध्र प्रदेश	25	00
केरल	20	00
तेलंगाना	17	04
तमिलनाडु	39	00
कुल योग	129	29

जीत के लिए बदली रणनीति

उत्तर से दक्षिण की ओर रुख करने की जद्दोजहद में भाजपा ने कई सियासी कदम भी उठाए हैं। रिपोर्टें कहती हैं कि साल 2021 के विधानसभा चुनाव में एआईडीएमके के साथ गठबंधन करके चार सीटे जीतने वाली भाजपा ने अन्नामलाई को प्रदेश पार्टी का अध्यक्ष बनाया। पद यात्रा निकाली। पार्टी को कैडर बेस बनाने की कोशिश की। स्टालिन के खिलाफ मुखर आंदोलन शुरू किया। अंबुमणि राम दास की पीएमके, विजयकांत की पीएमडीके, ओ पन्नीरसेलवम की एआईएडीएमके (के गुट) जैसे कई छोटे दलों के साथ गठबंधन करके चुनाव मैदान में है। ट्रिपल सी, कल्चर, नेशनलिज्म, करप्शन और क्रेडिबिल्टी के मुद्दे को लेकर चुनाव मैदान फतह की रणनीति पर है।

चुनावी चक्कर

जीजा जी की नजर सीट पर आपका क्या होगा साले साहब?:

भाजपा से अमेठी की उम्मीदवार समृति ईरानी ने राहुल गांधी का नाम लिए बगैर एक प्रतिक्रिया में कहा कि, जीजाजी (रॉबर्ट वाड्रा) की नज़र लोकसभा सीट पर है साले साहब (राहुल गांधी) क्या करेंगे? परिवार में ही टसन चल रही है। आगे उन्होंने कहा कि एक समय था जब बसों में यात्रा करने वाले लोग अपनी सीट पर रूमाल रखकर निशान बना लेते थे, ताकि कोई उस पर न बैठे। वहीं, राहुल गांधी भी रूमाल से अपनी सीट चिह्नित करने आएंगे, क्योंकि उनके बहनोई की नजर इस सीट पर है। स्मृति ने यह प्रतिक्रिया राहुल गांधी और रॉबर्ट वाड्रा के अमेठी से चुनाव लड़ने की चर्चाओं का संज्ञान लेते हुए दी। दरअसल, स्मृति ईरानी कभी 'सास भी कभी बहू थी' नामक टीवी धारावाहिक में प्रमुख किरदार निभा चुकी है। पारिवारिक रिश्तों पर आधारित इस सीरियल को कर चुकीं स्मृति को संभवत: पुराने किरदार याद आ ही जाते हैं। ठीक वैसे ही जैसे मथुरा प्रत्याशी हेमा मालिनी पिछले दिनों मीडिया को अपनी प्रतिक्रिया देते हुए अपनी शोले फिल्म के किरदारों का जिक्र किया था। हेमा ने विपक्ष की तुलना गब्बर सिंह और मोदी-शाह की तुलना जय-वीरू की जोड़ी से की थी।

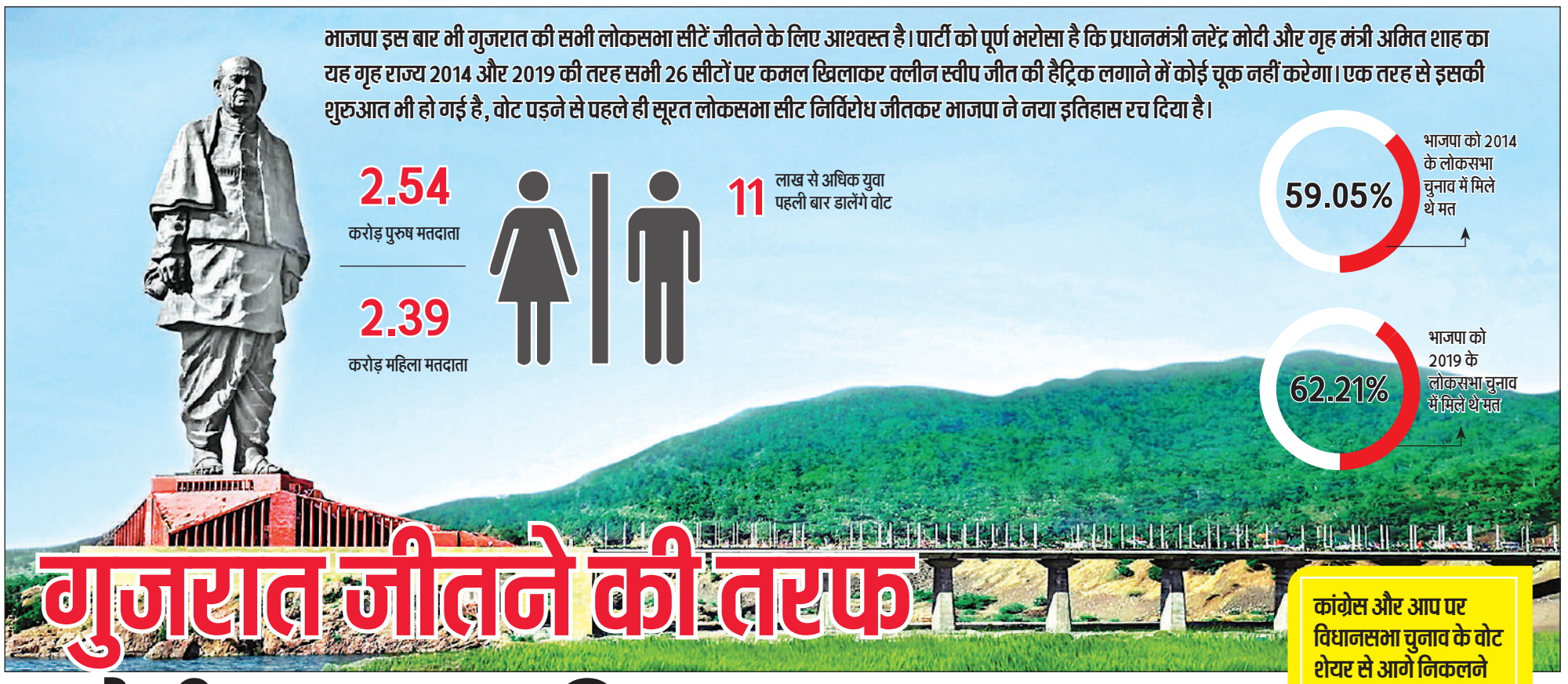

गुजरात जीतने की तरफ

मोदी-शाह का विजय रथ

- सूरत लोकसभा सीट निर्विरोध जीतकर वोट पड़ने से पहले पार्टी खोल चुकी है क्लीन स्वीप हैट्रिक का खाता

दिग्विजय सिंह

अमृत विचार: गुजरात में भाजपा की परंपरागत प्रतिद्वंदी कांग्रेस ही है। आम आदमी पार्टी ने विधानसभा चुनावों में असर जरूर छोड़ा था, लेकिन लोकसभा चुनाव में उसकी उपस्थिति चुनौती देने वाली नहीं है। कांग्रेस की मुश्किल यह है कि लोकसभा चुनाव में उतरने से पहले ही उसके तमाम नेता पार्टी छोड़ गए हैं। गुजरात में लोकसभा चुनाव के लिए मतदान एक ही चरण में सात मई को होगा। कांग्रेस ने भाजपा का विजय रथ रोकने के लिए इस बार के चुनाव में आम आदमी पार्टी से गठबंधन किया है। राज्य में कांग्रेस 24 और आप दो सीटों भरूच और भावनगर में चुनाव लड़ रही है। गुजरात में पिछले दो लोकसभा चुनावों में भाजपा ने सभी 26 सीटें जीती थीं। कांग्रेस के खाते में कोई भी सीट नहीं आई थी। राज्य में भाजपा का जन समर्थन लगातार चुनाव दर चुनाव बढ़ रहा है, इसके मुकाबले कांग्रेस पूरा जोर लगाने के बाद भी बमुश्किल अपना जनाधार बचाने में ही कामयाब हो पा रही है।

भाजपा का वोट लगातार बढ़ता रहा

- भाजपा ने 2014 के लोकसभा चुनाव में 59 .05 फीसदी वोट प्राप्त किए थे, जबकि 2019 में यह आंकड़ा बढ़कर 62 .21 फीसदी पर पहुंच गया। इसके मुकाबले कांग्रेस का वोट प्रतिशत स्थिर ही रहा। 2014 में पार्टी को 32 .86 प्रतिशत वोट मिले थे। 2019 में भी कांग्रेस 32 .11 फीसदी ही वोट प्राप्त कर सकी थी। इस आंकड़े से साफ है कि 2014 में भाजपा जहां कांग्रेस से वोट शेयर में करीब 27 फीसदी आगे थी, वहीं 2019 में उसकी बढ़त 30 फीसदी से ज्यादा थी। अब ऐसे में सवाल है कि कांग्रेस के वोट घटे बिना, भाजपा के वोट बढ़े कैसे। इसका जवाब अन्य को मिलने वाले वोटों से मिलता है।
- अन्य को 2014 में मिले 8% से कुछ अधिक वोट मुकाबले 2019 में महज 6% वोट ही मिल सका। यही दो फीसदी से ज्यादा वोट भाजपा के खाते में चला गया। हालांकि वोटों के इस खेल यह भी तथ्य है कि राज्य में जब भी कांग्रेस का वोट शेयर 40 फीसदी से ऊपर गया है, उसके हाथ कुछ सीटें जरूर लगी हैं। 2009, 2004 और 1999 के चुनावी आंकड़े इस बात की गवाही देते हैं। 2009 में कांग्रेस को 11 सीटें मिली थीं और उसे 43 .38 फीसदी वोट हासिल हुए थे जबकि भाजपा को कांग्रेस से करीब तीन फीसदी ज्यादा वोटों के साथ 15 सीटें मिली थीं। 2004 में भी कमोबेश यही स्थिति थी, भाजपा को तब 45 .02 फीसदी वोट के साथ 14 सीटें मिली थीं और कांग्रेस के हाथ में 43 .86 फीसदी वोट के साथ 12 सीटें आई थीं।

32.86 फीसद मत कांग्रेस को 2014 में मिले थे

32.11 फीसद मत कांग्रेस को 2019 मिले थे

2014 और 2019 के चुनाव में भाजपा राज्य की सभी 26 लोकसभा सीटों पर हासिल कर चुकी है जीत

राजकोट भाजपा का मजबूत गढ़, क्षत्रिय विवाद के बाद सेंध लगाने की कोशिश में कांग्रेस

- क्षत्रिय समाज में केंद्रीय मंत्री पुरुषोत्तम रूपाला के बयान को लेकर उपजे विरोध और आंदोलन के बाद राजकोट की सीट पर दिलचस्प हो गया है। भाजपा ने रूपाला की उम्मीदवारी को जहां वापस नहीं लिया है, वहीं कांग्रेस ने बड़ा दांव खेलते हुए परेश धानाणी को राजकोट में उतार दिया है। अब यहां भाजपा और कांग्रेस दोनों के प्रत्याशी अमरेली के ही रहने वाले हैं। कांग्रेस प्रत्याशी धानाणी गुजरात में नेता विपक्ष रह चुके हैं। उन्होंने वर्ष 2002 के विधानसभा चुनावों में रूपाला को शिकस्त दी थी। ऐसे में धानाणी के मैदान में उतरने के बाद सभी की नजरें इस बात पर लगी हैं कि क्या धानाणी 2002 वाला परिणाम दोहराने में सफल हो पाएंगे या फिर रूपाला 22 साल पुरानी हार का बदला उनसे राजकोट के रण में लेंगे। तीन बार के राज्यसभा सदस्य रुपाला पहली बार लोकसभा का चुनाव लड़ रहे हैं।

कांग्रेस और आप पर विधानसभा चुनाव के वोट शेयर से आगे निकलने का दबाव

- भाजपा अपने मजबूत गढ़ गुजरात में जमीनी स्तर पर लगातार अपनी पैठ मजबूत करने पर काम करती रहती है, इसके लिए पार्टी चुनाव का इंतजार नहीं करती है। इसी के चलते कांग्रेस उसका मुकाबला करने की ताकत खोती जा रही है। यही कारण है कि कांग्रेस ने इस बार आम आदमी पार्टी के साथ गठबंधन कर उसे दो सीटें दी हैं। हालांकि 2014 के लोकसभा चुनाव में जब आप अकेले मैदान में उतरी थी तो उसे 1 .17 फीसदी वोट ही मिले ही थे, लेकिन 2022 के विधानसभा चुनाव में आप को करीब 13 फीसदी वोट मिले थे। 2022 के विधानसभा चुनाव में भाजपा को 52 .50 प्रतिशत वोट मिले थे। इसके मुकाबले विधानसभा चुनाव में कांग्रेस और आप दोनों का वोट शेयर 40 .2 प्रतिशत ही था। कांग्रेस और आप नेताओं का कहना है कि उनका गठबंधन लोकसभा चुनाव में इसी आधार पर 40 से 45 फीसदी मत प्राप्त करने की तैयारी कर रहा है। ऐसा होने पर आधी लोकसभा सीटों पर भाजपा को हाथ मलना पड़ सकता है। भाजपा ने भी ताकत लगा दिया है। प्रधानमंत्री कई रैली कर चुके हैं।

14 सांसदों के टिकट काटने के बाद भाजपा के प्रति कहीं कोई नाराजगी नहीं

- भाजपा ने इस बार गुजरात में अपने 14 मौजूदा सांसदों के टिकट काटे थे। उनके स्थान पर नए चेहरों को मौका दिया गया है। केंद्रीय गृह मंत्री अमित शाह को मिलाकर सिर्फ 12 सांसद ही दोबारा मैदान में हैं। पार्टी ने इस बार सिर्फ चार महिलाओं को ही टिकट दिया है। 2019 में गुजरात से छह महिलाएं लोकसभा पहुंची थीं। भाजपा के लिए राहत की बात यह है कि आधे से ज्यादा सांसदों के टिकट काटने के बाद भी पार्टी के प्रति कहीं कोई नाराजगी नहीं है। मतदाताओं का मोदी और शाह पर भरोसा अटूट है तो भाजपा गुजरात गौरव का प्रतीक है।
- इंडिया गठबंधन में कांग्रेस के साथ मिली दो सीटों पर भरूच और भावनगर में आम आदमी पार्टी ने अपने मौजूदा विधायकों क्रमश: चैतर वसावा और उमेश मकवाणा को उम्मीदवार बनाया है। कांग्रेस और आप दोनों की कोशिश उन मतदाताओं तक पहुंचने की है, जो भाजपा का विकल्प तलाश रहे हैं। इसके साथ ही कांग्रेस आप गठबंधन आदिवासी वोटों पर ध्यान केंद्रित कर रहा है। राज्य के आदिवासी बहुल इलाके परंपरागत रूप से कांग्रेस के समर्थन में रहे हैं। लेकिन कांग्रेस की सबसे बड़ी परेशानी चुनाव से पहले राज्य के नेताओं का भाजपा में शामिल होना है। इससे पार्टी की छवि पर गलत संदेश गया है, जिसकी भरपाई करना मुश्किल हो गया है। दरअसल, गुजरात में कांग्रेस अपने सबसे खराब दौर से गुजर रही है। कांग्रेस के पूर्व प्रदेश अध्यक्ष अर्जुन मोढ़वाडिया, पूर्व कार्यकारी अध्यक्ष अंबरीश डेर ने लोकसभा चुनाव की घोषणा से पहले पार्टी का साथ छोड़ दिया था, तो उससे पहले चार विधायक भी पार्टी से नाता तोड़ चुके थे। हाल ही में पार्टी प्रवक्ता रोहन गुप्ता ने भी कांग्रेस को अलविदा कह दिया है। इसके अलावा जिला और पंचायत स्तर पर भी सैकड़ों पदाधिकारी कांग्रेस छोड़कर भाजपा में शामिल हो चुके हैं। सबसे ताजा मामला सूरत के कांग्रेस प्रत्याशी नीलेश कुंभाणी का है, जिसका पर्चा रद होने से इस सीट पर भाजपा प्रत्याशी मुकेश दलाल के निर्विरोध निर्वाचन का रास्ता खुला। अब खबर है कि नीलेश कुंभाणी भाजपा में शामिल होने जा रहे हैं।

1996 में अटल बिहारी वाजपेयी भी गांधी नगर से चुने गए थे सांसद

गांधी नगर में अमित शाह के लिए कांग्रेस की सोनल पटेल चुनौती नहीं

- 2019 के लोकसभा चुनाव में हाई प्रोफाइल गांधी नगर सीट से गृह मंत्री अमित शाह को 8 लाख 94 हजार 624 वोट मिले थे, जबकि कांग्रेस प्रत्याशी डॉ. सीजे चावड़ा तीन लाख 37 हजार 610 मत ही प्राप्त कर सके थे। इस तरह अमित शाह ने साढ़े पांच लाख से ज्यादा मतों से जीत हासिल की थी। 2014 में गांधी नगर सीट पर भाजपा के वरिष्ठ नेता लालकृष्ण आडवाणी को 7,73,539 वोट (68 .04%) और कांग्रेस प्रत्याशी ईश्वरभाई पटेल को 2,90,418 (25 .55%) वोट मिले थे। तब आडवाणी ने 4 लाख 80 से ज्यादा मतों से जीत हासिल की थी। आडवाणी ने आधा दर्जन बार गांधी नगर सीट का संसद में प्रतिनिधित्व किया था। एक बार 1996 में यहां से पूर्व प्रधानमंत्री अटल बिहारी बाजपेयी ने भी जीत हासिल की थी। गांधी नगर में इस बार अमित शाह का मुकाबला कांग्रेस की सोनल पटेल से हो रहा है। सोनल गुजरात महिला कांग्रेस की अध्यक्ष रह चुकी हैं। लेकिन जानकारों का मानना है कि वह अमित शाह के लिए बड़ी चुनौती नहीं पेश कर पाएंगी।

सपा ने गैर यादव ओबीसी समुदाय को साधने के लिए बिछाई बिसात

58 उम्मीदवारों में 15 गैर-यादव अन्य पिछड़ा वर्ग समुदाय से

चुनाव डेस्क, कानपुर

अमृत विचार। समाजवादी पार्टी ने कांग्रेस के साथ प्रदेश में 62 सीटों पर प्रत्याशी उतारने में फोकस तो पीडीए पर रखा है, लेकिन पुराने मुस्लिम और यादव की छाप वाले दाग को धोने की कोशिश की भी है। पार्टी ने जहां कई मुस्लिम बाहुल्य सीटों पर ध्रुवीकरण की आशंका से बचन के लिए मुस्लिम उम्मीदवार नहीं उतारे हैं, वहीं बड़ी सावधानी के साथ भाजपा के पिछड़ा वर्ग वोट बैंक में सेंध लगाने के लिए गैर यादव ओबीसी समुदाय को साधने के लिए बिसात भी बिछाई है। प्रदेश में सपा ने 17 सीटें कांग्रेस तो एक टीएमसी के लिए छोड़ी है।

प्रदेश में सपा ने अब तक जिन 58 उम्मीदवारों की घोषणा की है। उनमें से 15 गैर-यादव अन्य पिछड़ा वर्ग (ओबीसी) समुदायों से हैं। हालांकि इनमें से अधिकतर कभी न कभी बसपा के दिग्गज नेताओं में गिने जाते थे। इनमें सबसे बड़ा चेहरा बाबू सिंह कुशवाहा का है। सपा ने इन्हें जौनपुर लोकसभा सीट से उतारा है। बाबू सिंह कुशवाहा प्रदेश में मायावती की सरकार में दिग्गज कैबिनेट मंत्री थे। ओबीसी समुदाय से आने वाले कुशवाहा बसपा से निकाले जाने पर भाजपा में शामिल हो गए लेकिन उन्हें वहां भी पार्टी से निकाल दिया गया। 2016 में उन्होंने जन अधिकार पार्टी बनाई थी। अब वह सपा के साथ गठबंधन में साइकिल चुनाव चिन्ह पर चुनाव लड़ रहे हैं। इस कड़ी में दूसरा बड़ा नाम लाल जी वर्मा का है, जिन्हें सपा ने अंबेडकर नगर से टिकट दिया है। वह भी बसपा के बड़े नेताओं में गिने जाते थे लेकिन 2021 में पार्टी से निष्कासित कर दिए गए थे। कुर्मी ओबीसी समुदाय से आने वाले लालजी वर्मा इसके बाद सपा में शामिल हो गए थे। 2022 में वह कटेहरी विधानसभा सीट से सपा के टिकट पर चुनाव जीते थे। इसी तरह आरके चौधरी सपा के टिकट पर मोहनलालगंज से चुनाव मैदान में हैं। वह बसपा के संस्थापकों में रहे हैं और कांशीराम के विश्वासपात्र थे। 1993 से 1995 तक वह मुलायम सिंह यादव के नेतृत्व वाली सपा-बसपा सरकार में मंत्री थे। पासी समुदाय से आने वाले चौधरी ने 2001 में बसपा छोड़कर राष्ट्रीय स्वाभिमान पार्टी बनाई थी। 2014 का लोकसभा चुनाव बसपा के टिकट पर मोहनलालगंज से लड़ा लेकिन भाजपा के कौशल किशोर से हार गए थे। इसके बाद आरके चौधरी सपा में शामिल हो गए थे।

कुर्मी समुदाय से आने वाले राम शिरोमणि वर्मा को सपा ने श्रावस्ती से टिकट दिया है। वह यहां से मौजूदा सांसद हैं और हाल ही में सपा में शामिल हुए हैं। 2019 में सपा-बसपा गठबंधन में राम शिरोमणि वर्मा ने बसपा उम्मीदवार के रूप में यह सीट जीती थी। बसपा के ही नेता राजा राम पाल अकबरपुर से चुनाव मैदान में हैं। राजाराम 2004 में बसपा सांसद चुने गए।बाद में कांग्रेस में शामिल हुए। पाल (ओबीसी) समुदाय से आने वाले राजा राम ने 2009 का लोकसभा चुनाव अकबरपुर से कांग्रेस उम्मीदवार के रूप में जीता था। लेकिन 2014 और 2019 में हारने के बाद सपा में शामिल हो गए थे। कप्तानगंज से पांच बार के विधायक राम प्रसाद चौधरी बस्ती से चुनाव मैदान में हैं। वह कुर्मी समुदाय से हैं और 2019 का लोकसभा चुनाव बसपा के टिकट पर हार गए थे। कुर्मी समाज के ही राम शिरोमणि वर्मा को सपा ने श्रावस्ती से टिकट दिया है। वह भी मौजूदा सांसद हैं और हाल ही में सपा में शामिल हुए हैं। 2019 में सपा-बसपा गठबंधन में राम शिरोमणि वर्मा बसपा के टिकट पर जीते थे। नीरज मौर्य सपा के टिकट पर नीरज आंवला लोकसभा सीट से चुनाव मैदान में हैं। वह जलालाबाद से दो बार के विधायक रह चुके हैं। भाजपा में होते हुए सपा में आए हैं। शंकर राजभर सपा से सलेमपुर में चुनाव लड़ रहे हैं। 2009 में बसपा से सांसद चुने गए थे।

जीतेंगे बाजी कांग्रेस नेता प्रियंका गांधी ने केरल के वायनाड संसदीय सीट पर रोड शो किया और कांग्रेस के पूर्व अध्यक्ष एवं अपने भाई राहुल गांधी के लिए वोट मांगा।

बैतूल में मोदी और मंदिर के भरोसे भाजपा प्रत्याशी

भोपाल। मध्य प्रदेश की अदिवासी बाहुल्य बैतूल लोकसभा सीट पर दूसरे चरण में 26 अप्रैल को मतदान होना था, लेकिन बसपा प्रत्याशी अशोक भलावी के निधन के चलते दोबारा पर्चे भरे गए। अब मतदान तीसरे चरण में 7 मई को होगा। बसपा से अब इस सीट पर अर्जुन अशोक भलावी चुनाव लड़ रहे हैं।

बैतूल सीट पर कांग्रेस ने अपने जनजातीय प्रकोष्ठ के प्रदेश अध्यक्ष राम टेकाम को उम्मीदवार बनाया है, जबकि भाजपा ने मौजूदा सांसद दुर्गादास उइके को दोबारा मैदान में उतारा है। यहां मुकाबला इन्हीं दोनों के बीच है। बैतूल लोकसभा सीट भाजपा का गढ़ गिनी जाती है। यहां 1996 से भाजपा कमल खिला रही है। कांग्रेस आखिरी बार 1991 में चुनाव जीती थी। तब कांग्रेस के असलम शेर खान ने भाजपा के आरिफ बेग को 23 हजार वोटों से चुनाव हराया था। इसके बाद से बैतूल में कांग्रेस लगातार हार रही है। बैतूल में आदिवासी समुदाय के बाद सर्वाधिक मतदाता ब्राह्मण समाज के हैं। इसके बाद गूर्जर और राजपूत मतदाता हैं।

मुरैना-श्योरपुर संसदीय सीट | चुनाव दर चुनाव गाढ़ा होता गया भाजपा का भगवा रंग

मुरैना के रण में त्रिकोणीय मुकाबले में फंसी भाजपा

चुनाव डेस्क

अमृत विचार। मध्य प्रदेश की मुरैना-श्योपुर संसदीय सीट पर भारतीय जनता पार्टी का वह अभेद्य किला है जिसे ढहाने की कोशिश कांग्रेस ने तो खूब की लेकिन ढहा नहीं सके। स्थिति यह है कि 1996 से लगातार भाजपा का उम्मीदवार यहां जीत रहा है। चुनाव दर चुनाव भगवा रंग गाढ़ा हो रहा है यह कहना गलत नहीं होगा। इस बार भी कांग्रेस और बसपा ने उम्मीदवार उतारे हैं। मुख्य मुकाबले में हर बार कांग्रेस ही रही। इस बार बसपा यहां लड़ाई को त्रिकोणीय बनाने की कोशिश में जुटी है। उसे कितनी कामयाबी मिलेगी यह वक्त ही बताएगा।

इस बार के चुनाव में भाजपा ने शिव मंगल सिंह तोमर को टिकट दिया है तो कांग्रेस ने सत्यपाल सिंह सिकरवार को मैदान में उतारा है।

जबकि बसपा ने रमेश चंद्र गर्ग पर दांव लगाया है। 2009 और 2019 में इस सीट से जीते नरेंद्र सिंह तोमर इस बार चुनावी समर में नहीं हैं। तोमर को पार्टी ने विधानसभा का चुनाव लड़ाया था और वे जीते भी। मध्य प्रदेश विधानसभा का अध्यक्ष बनाया गया है। पार्टी ने इस बार शिव मंगल सिंह तोमर को टिकट देकर उनकी ही पसंद को तरजीह दी है। शिवमंगल सिंह दिमनी से भाजपा के विधायक रह चुके हैं तो उनका मुकाबला कभी उन्हीं की पार्टी से विधायक रहे सत्यपाल सिंह सिकरवार से है। भाजपा ने उन्हें अनुशासनहीनता के आरोप में पार्टी से निष्कासित कर दिया था। इसके बाद वे कांग्रेस में चले गए थे। जातीय समीकरण पर नजर डालें तो यहां जाट, गुर्जर, ब्राह्मण, राजपूत, और यादव मतदाताओं की संख्या ज्यादा है। राजपूत, गुर्जर और ब्राह्मण निर्णायक भूमिका में होते हैं।

कांग्रेस के बागी हैं बसपा उम्मीदवार: बसपा से चुनावी समर में उतरे रमेश चंद्र गर्ग कांग्रेस से बगावत कर बसपा में आए हैं। पार्टी ने उन्हें अपना उम्मीदवार बनाया है। वह भाजपा में भी रह चुके हैं। उनका ऑयल का बड़ा कारोबार है।

लगातार चार बार जीते भाजपा के अशोक अर्गल: भाजपा इस सीट पर 1996 से लगातार जीत रही है। पार्टी नेता अशोक अर्गल 1996, 1998, 1999 और 2004 में जीते। 2009 में वर्तमान में विधानसभा अध्यक्ष नरेंद्र सिंह तोमर सांसद बने। 2014 में पार्टी ने अनूप मिश्रा को मैदान में उतारा तो वे भी जीते। 2019 में पुनः नरेंद्र सिंह तोमर समर में आए और उन्हें जीत मिली। अब देखना यह है कि शिव मंगल सिंह इस जीत को बरकरार रख पाते हैं या नहीं।

आठ में से पांच विस सीटों पर कांग्रेस काबिज

- संसदीय क्षेत्र में 8 विधानसभा सीटें आती हैं। आठ में से पांच पर कांग्रेस तो तीन पर भाजपा का कब्जा है। विधानसभा सीटों पर कांग्रेस की जीत पर गौर करें तो इस बार के चुनाव में उसका पड़ला भरी है। लेकिन लोकसभा चुनावों के अब तक के परिणाम पर नजर डालें तो भाजपा के साथ मतदाता यह मजबूती से खड़े रहे हैं। भाजपा नेता यह मानते हैं कि विधानसभा में मतदाता भले ही उनके साथ नहीं थे लेकिन लोकसभा में वे उनके ही उम्मीदवार को जीत दिलाएंगे।

एक बार ही विधानसभा पहुंचे तोमर

- भाजपा उम्मीदवार शिवमंगल सिंह तोमर ने अब तक तीन बार विधानसभा का चुनाव लड़ा पर जीत उन्हें एक ही बार मिली। 2008 में पहली बार वे बसपा के रविंद्र सिंह तोमर से मात्र 256 वोट से जीते थे। 2013 के चुनाव में उन्हें हार का सामना करना पड़ा था। 2018 में भी वे मैदान में उतरे पर कांग्रेस के गिर्राज डण्डोतिया से हार गए थे। बावजूद इसके पार्टी ने उन पर लोकसभा चुनाव में भरोसा जताया है।

मैंथा बाजार भाव

चन्दौसी : शिवालिक- 995 फ्लैग-1105 बोल्ड- 1145 डीएमओ- 865
रामपुर : शिवालिक-990 फ्लैग-1105 डीएमओ-885 बोल्ड-1165

सर्राफा

कानपुर	
चांदी 999 (प्रति किलो)	83200
सिक्का (प्रति सैकड़ा) लिवाल	85000
सिक्का (प्रति सैकड़ा) बिकवाल	90000
सोना बिस्कुट (दस ग्राम)	74000
सोना गिन्नी (प्रति नग)	55150-55350
लखनऊ	
सोना स्टैंडर्ड	74,500
सोना रवा	74,350
सोना गिन्नी (प्रति नग)	42,500
चांदी तैयार	82,600
चांदी (999)	82,500
चांदी सिक्के (100 नग)	80,000
बरेली	
गोल्ड (पक्के जेवर)	74000
गोल्ड (गिन्नी जेवर)	73000
सिल्वर (पक्की)	817 (अनुमानित)
मुरादाबाद	
सोना 24 कैरेट	73,700
चांदी आभूषण	82,100

लखनऊ मंडी

गेहूँ (आरआर 21) 2360-2800, गेहूँ (के 65)3500-3800, बाजरा 2200-2300, मक्का 2700-2800, जौ 2900-3000, चावल सेल्हा 2800-3100, चावल बासमती 7000-8000,चावल मोटा 2800-3000 चावल मन्सूरी 3200-3500, चावल शक्कर चीनी 4800-5200, चावल गोल्डन सेल्हा 5600-8600, चावल राजरानी 7000-7500, चना देशी 6800-7000, चना फार्मी 7200-7500, चना काबली 14500-17000, मटर हरा 6000-6200, मटर सफेद 6100-6500, दाल चना 8000-8400, दाल मटर 6400-6500, उड़द हरा 12000-12500, उड़द काला 9000-9500, दाल उड़द हरी 15500-16000, दाल उड़द काली 10500-11000, दाल उड़द धोवा 12000-12500, मूँग खड़ा 10000-10500, मूँग दाल 10500-11000, मूँग धोवा 12000-13000, मसूर 8800-9000, मलका 9000-9500, दाल अरहर फूल 16000-17000

2जी फैसला बदलने की कोशिश नहीं, रक्षा व उपग्रह क्षेत्र के लिए नीलामी के बगैर आवंटन

सुप्रीम कोर्ट ने दूरसंचार स्पेक्ट्रम के आवंटन के लिए नीलामी को माध्यम बनाने का दिया था निर्देश

नई दिल्ली, एजेंसी

सरकार दूरसंचार स्पेक्ट्रम आवंटन के लिए नीलामी को अहमियत देने के उच्चतम न्यायालय के फैसले में बदलाव की कोशिश नहीं कर रही है। शीर्ष सूत्र ने बुधवार को यह बात कही। उच्चतम न्यायालय ने 2012 के अपने फैसले में दूरसंचार स्पेक्ट्रम के आवंटन के लिए नीलामी को ही माध्यम बनाने का निर्देश दिया था। हालांकि उपग्रह संचार और रक्षा जैसे विशिष्ट क्षेत्रों को इसके दायरे में नहीं रखा था।

सरकार ने पिछले साल 15 दिसंबर को शीर्ष अदालत में अर्जी दायर कर विशिष्ट क्षेत्रों को स्पेक्ट्रम आवंटन के संबंध में स्थिति स्पष्ट करने की गुहार लगाई थी। इसमें उपग्रह संचार, रक्षा बलों और सार्वजनिक क्षेत्र की इकाइयों, मेट्रो या रेलवे संचालन के लिए नीलामी के बगैर स्पेक्ट्रम

- सरकार ने पिछले साल अर्जी दायर कर स्पेक्ट्रम आवंटन में स्थिति स्पष्ट करने की लगाई थी गुहार
- स्टारलिंक, वनवेब व प्रोजेक्ट कुइपर जैसे अंतरिक्ष दूरसंचार सेवा प्रदाताओं को मिल सकती है राहत

आवंटित करने को लेकर स्पष्टीकरण देने का आग्रह किया गया था। याचिका दिसंबर के अंत में संसद में दूरसंचार विधेयक को पारित करने से पहले दायर हुई थी।

यह सोमवार को सुनवाई के लिए रखी गई। नए विधेयक में 19 छूटें दी हैं। सूत्र ने याचिका पर उपजे विवाद को 'बेमतलब' बताते हुए कहा कि सरकार से 2जी फैसले को बदलने जैस सवाल किए जा रहे हैं। तथ्य यह है कि कई मुकदमों को देखते हुए पारदर्शिता बनाए रखने के लिए यह आवेदन दायर किया गया था। प्रशासनिक आवंटन मार्ग से एलन मस्क की स्टारलिंक, भारती एयरटेल के वनवेब और अमेजन की प्रोजेक्ट कुइपर जैसे अंतरिक्ष दूरसंचार सेवा प्रदाताओं को राहत मिल सकती है क्योंकि उन्हें नीलामी प्रक्रिया से गुजरे बिना स्पेक्ट्रम मिलने का रास्ता साफ होगा। दूरसंचार के लिए स्पेक्ट्रम की अगली नीलामी इस साल जून में होने वाली है। इस पर सभी पक्षों से परामर्श हुआ लेकिन न्यायालय से परामर्श करने का कोई तरीका नहीं है। लिहाजा न्यायालय को सूचित करने तथा उसकी राय जानने को आवेदन दायर किया गया था।

शेयर बाजार फिर पहुंचा 74,000

मुंबई, एजेंसी

वैश्विक बाजारों में मजबूती के बीच धातु और जिंस शेयरों में खरीदारी से बुधवार को शेयर बाजार चौथे कारोबारी सत्र में बढ़त में रहा और दोनों सूचकांक सेंसेक्स एवं निफ्टी चढ़कर बंद हुए। दूरसंचार, आईटी और प्रौद्योगिकी कंपनियों के शेयरों में भारी बिकवाली से इस तेजी पर लगाम लग गई।

बीएसई का 30 शेयरों पर आधारित सूचकांक सेंसेक्स 114.49 अंक यानी 0.16 प्रतिशत चढ़कर 73,852.94 अंक पर बंद हुआ। कारोबार के दौरान एक समय यह 383.16 अंक उछलकर 74,121.61 अंक पर भी पहुंच गया था। नेशनल स्टॉक एक्सचेंज (एनएसई) का सूचकांक निफ्टी भी 34.40 अंक यानी 0.15 प्रतिशत बढ़कर 22,402.40 अंक पर पहुंच गया। कारोबारी सत्र के अंतिम दौर

- भारत का दुनिया में मात्रा के हिसाब से तीसरा और मूल्य के हिसाब से 13वां सबसे बड़ा उद्योग

में सूचकांकों पर कुछ बिकवाली से शुरुआती बढ़त कम हो गई। जियोजीत फाइनेंशियल सर्विसेज के शोध प्रमुख विनोद नायर ने कहा कि आईटी और कुछ अन्य दिग्गज कंपनियों के अपेक्षाकृत कमजोर नतीजों से भारतीय बाजार में थोड़ी निराशा है। इसके बावजूद विनिर्माण और सेवा क्षेत्रों के दमदार प्रदर्शन से मझोली और छोटी कंपनियों के शेयरों में कुछ तेजी दिख रही है। अप्रैल में विनिर्माण और सेवा क्षेत्र आर्थिक गतिविधियों को गति देते हुए नजर आ रहे हैं।

खरीद प्रबंधक सूचकांक (पीएमआई) आंकड़ा अप्रैल में बढ़कर 62.2 पर पहुंच गया जबकि मार्च अंत में यह 61.8 पर रहा था। सेंसेक्स के समूह में शामिल कंपनियों में से जेएसडब्ल्यू स्टील, टाटा स्टील, पावर ग्रिड, कोटक महिंद्रा बैंक, अल्ट्राटेक सीमेंट, एनटीपीसी और बजाज फाइनेंस प्रमुख रूप से बढ़त में रहीं। दूसरी तरफ टाटा कंसल्टेंसी सर्विसेज, टेक महिंद्रा, मारुति, रिलायंस इंडस्ट्रीज और टाइटन के शेयरों में गिरावट रही। बीएसई स्मालकैप सूचकांक 0.79 प्रतिशत और मिडकैप सूचकांक 0.92 प्रतिशत चढ़ गया। क्षेत्रवार सूचकांकों में धातु खंड में सर्वाधिक 2.83 प्रतिशत की तेजी देखी गई जबकि जिंस खंड में 1.62 प्रतिशत और औद्योगिक खंड में 1.13 प्रतिशत की बढ़त रही।

हलाल प्रमाणपत्र देने वाले निकायों की मान्यता चार जुलाई तक बढ़ी

नई दिल्ली, एजेंसी

सरकार ने हलाल प्रमाणपत्र देने वाले निकायों की मान्यता और निर्यात इकाइयों के पंजीकरण की समय सीमा तीन महीने बढ़ाकर चार जुलाई कर दी है। विदेश व्यापार महानिदेशालय (डीजीएफटी) ने पिछले साल मांस और मांस उत्पादों के लिए हलाल प्रमाणन प्रक्रिया के लिए नीति और शर्तों को अधिसूचित किया था। साथ ही मौजूदा निकायों को आई-सीएएस (भारत अनुरूप मूल्यांकन योजना) हलाल के लिए राष्ट्रीय प्रमाणन निकाय प्रत्यायन बोर्ड (एनएबीसीबी) से पांच अप्रैल, 2024 तक मान्यता लेने का निर्देश दिया था।

डीजीएफटी ने अधिसूचना में कहा, हलाल प्रमाणन निकायों की मान्यता और निर्यात इकाइयों के

- डीजीएफटी ने पिछले साल हलाल प्रमाणन प्रक्रिया के लिए नीति और शर्तों को किया था अधिसूचित
- निकायों को हलाल के लिए एनएबीसीबी से पांच अप्रैल तक मान्यता लेने का दिया था निर्देश

पंजीकरण की समय अवधि तीन महीने यानी चार जुलाई, 2024 तक बढ़ा दी गई है। विदेश व्यापार महानिदेशालय वाणिज्य मंत्रालय के अंतर्गत आता है। यह निर्यात और आयात से संबंधित मुद्दों को देखता है। दिशानिर्देशों के अनुसार मांस और उसके उत्पादों को 'हलाल प्रमाणित' के रूप में निर्यात करने की अनुमति तभी दी जाती है, जब वे भारतीय गुणवत्ता परिषद के बोर्ड से मान्यता प्राप्त निकाय से मिले वैध प्रमाण पत्र वाली सुविधा में उत्पादित, प्रसंस्कृत और पैक किये जाते हैं।

एलआईसी ने उसके ब्रांड और प्रतीक वाले भ्रामक विज्ञापनों पर किया आगाह

नई दिल्ली। भारतीय जीवन बीमा निगम (एलआईसी) ने वरिष्ठ अधिकारियों की तस्वीर, कंपनी के ब्रांड तथा प्रतीक का दुरुपयोग करके सोशल मीडिया पर धोखाधड़ी वाले विज्ञापन देने में शामिल लोगों/संस्थाओं को बुधवार को आगाह किया। एलआईसी ने 'एक्स' पर अपने पॉलिसीधारकों और जनता से सावधानी और ऐसी हर चीज की प्रामाणिकता की जांच करने को कहा है। निगम ने सार्वजनिक नोटिस में कहा, यह हमारे संज्ञान में आया है कि कुछ लोग और संस्थाएं हमारी सहमति के बिना हमारे अधिकारियों या पूर्व अधिकारियों की तस्वीर, हमारे ब्रांड नाम तथा प्रतीक का दुरुपयोग करके सोशल मीडिया पर धोखाधड़ी वाले विज्ञापन दे रहे हैं। हम इसेल लेकर जनता को सचेत करना चाहते हैं। नोटिस में जनता से एलआईसी सोशल मीडिया खातों पर ऐसे विज्ञापनों के 'यूआरएल लिंक' की जानकारी देने को भी कहा गया। एलआईसी ने कहा, बिना अनुमति हमारे ब्रांड का इस्तेमाल करके धोखाधड़ी में शामिल लोगों के खिलाफ उचित कानूनी कार्रवाई करेंगे।

देश का औषधि निर्यात 9.67% बढ़कर पहुंचा 27.9 अरब डॉलर

नई दिल्ली, एजेंसी

देश का औषधि निर्यात 2023-24 में सालाना आधार पर 9.67% बढ़कर 27.9 अरब अमेरिकी डॉलर हो गया। वित्त वर्ष 2022-23 में निर्यात 25.4 अरब डॉलर था। वाणिज्य मंत्रालय के मुताबिक, मार्च में दवा निर्यात 12.73% बढ़कर 2.8 अरब डॉलर हो गया। 2023-24 में इस क्षेत्र के लिए शीर्ष पांच निर्यात बाजार अमेरिका, ब्रिटेन, नीदरलैंड, ब्रिटेन, दक्षिण अफ्रीका और ब्राजील थे। भारत के कुल औषधि निर्यात में अमेरिका की हिस्सेदारी 31% से अधिक रही।

उद्योग विशेषज्ञ ने कहा कि अमेरिका जैसे देशों में बढ़ते बाजार अवसरों और मांग से निर्यात को मासिक आधार पर वृद्धि दर्ज करने में मदद मिल

- भारत का दुनिया में मात्रा के हिसाब से तीसरा और मूल्य के हिसाब से 13वां सबसे बड़ा उद्योग

रही है। भारत का दवा उद्योग का कारोबार 2030 तक 130 अरब अमेरिकी डॉलर से अधिक हो सकता है। बाजार के विस्तार तथा विदेशी में बढ़ती मांग से यह हो पाएगा। 2022-23 में कारोबार 50 अरब अमेरिकी डॉलर से अधिक रहा था।

भारत औसतन हर महीने दो से तीन अरब डॉलर के औषधि उत्पादों का निर्यात करता है। देश का दवा उद्योग दुनिया में मात्रा के हिसाब से तीसरा सबसे बड़ा और मूल्य के हिसाब से 13वां सबसे बड़ा उद्योग है, जो 60 चिकित्सीय श्रेणियों में 60,000 से अधिक जेनेरिक दवाओं का उत्पादन करता है।

एक नजर

केन्द्रीय कारागार में कैदी ने की आत्महत्या

अलवर। राजस्थान में अलवर केंद्रीय जेल में पॉक्सो मामले में बंद कैदी ने बुधवार को पिता से बात करने के बाद जूते के सलु से फंदा बनाकर आत्महत्या कर ली। जेल अधीक्षक शिवेंद्र कुमार ने बताया कि खैरथल जिला निवासी धीरेंद्र (21) पॉक्सो के मामले में 10 जनवरी 2024 से जेल में सजा काट रहा था। बुधवार सुबह उसने साढ़े नौ बजे एसटीडी पर पिता से बात की और कहा कि उसे जल्दी जमानत कराकर जेल से निकलवाओ। यहां उसका दम घुट रहा है। पिता के जवाब के बाद मायूस हो गया और अपने बैरेक में चला गया। 10 बजे वह नहाने गया, लेकिन वह जिंदा वापस नहीं आया।

मणिपुर में विस्फोट से पुल क्षतिग्रस्त

इंफाल। मणिपुर में जातीय हिंसा प्रभावित कांगपोकपी जिले में एनएच-दो पर विस्फोट से पुल आंशिक रूप से क्षतिग्रस्त हो गया, जिससे यातायात बाधित हो गया। पुलिस अधिकारी ने बताया कि आईईडी विस्फोट मंगलवार रात 12.45 बजे सपरमीना और कोउब्रू लेइखा के बीच पुल पर हुआ। इस विस्फोट में किसी के हताहत होने की सूचना नहीं है। पुल के दोनों छोर पर गड्ढे और दरारें देखी गईं। मणिपुर की राजधानी इंफाल को नगालैंड के दीमापुर से जोड़ने वाले पुल पर भारी वाहनों की आवाजाही रोक दी गई है।

कश्मीर में 15 तस्कर गिरफ्तार

श्रीनगर। कश्मीर घाटी में मादक पदार्थ की तस्करी में शामिल 15 लोगों को गिरफ्तार किया गया है। दस तस्करों की पहचान सलामाबाद के बशरत अहमद रैना, बांदी के चंगेज़ खान और उरी में परानपीलन के सैयद मेहताब हुसैन, लचीपोरा बिझामा के मंजूर अहमद लोन उर्फ मुन्ना, मदियान कमलकोटे के नजर दीन भट्टी, नूरखाह के इमरान अहमद खान, लवायपोरा एचएमटी के आशिक हुसैन पर्रे उर्फ इलाही, मालपोरा सोपोर के अल्ताफ अहमद मीर, वाटरगाम वागूरा के अमीर सुभान मल्ला और चानपोरा के साहिल अहमद रेशी कुन्जर के तौर पर की है। इसके अलावा अन्य पांच तस्करों में वानपोरा खुदवानी के मोहम्मद उर्फ रमजान शेख उर्फ रम्म शेख, ब्रेज़लू जागीर के आरिफ अहमद भट, मांचेवा यारीपोरा के फिरदौस अहमद शेख, ब्राज़लू जागीर के शाहिद अहमद भट और मालवान देवसर के हिलाल अहमद डार है।

नशीले कैप्सूल रखने में 10 साल की जेल

श्रीगंगानगर। राजस्थान के हनुमानगढ़ में एनडीपीएस एक्ट मामलों की विशेष अदालत के न्यायाधीश रूपचंद सुथार ने नशीले कैप्सूल बरामद होने के मामले में आरोपी रवीश कुमार को बुधवार को 10 वर्ष कठोर कारावास की सजा सुनायी। विशिष्ट लोक अभियोजक दिनेश दाधीच ने बताया कि हनुमानगढ़ जिले में टिब्बी थाने में नौ फरवरी 2020 को खाराखेड़ा गांव में हनुमान मंदिर के पास रवीश कुमार को गिरफ्तार किया, जिसके पास नशे के रूप में इस्तेमाल किये जाने वाले पर पारवोरिन पास के 600 कैप्सूल बरामद हुये। खाराखेड़ा गांव निवासी रवीश कुमार के खिलाफ मुकदमा दर्ज किया गया।

प्रेमी संग मिलकर महिला ने की पति की हत्या

जीपीएम। छत्तीसगढ़ के गौरेला पेंड्रा मरवाही जिला के पेंड्रा थाना क्षेत्र में महिला के प्रेमी के साथ मिलकर पति को मौत के घाट उतार दिया।पुलिस को सूचना मिली की लालचंद नायक अपनी बाड़ी में फांसी पर लटका है। पुलिस ने मामला दर्ज कर जांच की। शक मृतक की पत्नी था। पुलिस ने दुर्गावती नायक से पूछताछ की तो उसने बताया कि प्रेमी कमलेश्वर के साथ उसने 20 अप्रैल की रात पति का गला दबाकर हत्या कर दी और शव को लटका दिया।

फ्लाईओवर से लटका मिला शव

नई दिल्ली। दिल्ली में रोहिणी के अमन विहार इलाके में बुधवार सुबह 35 वर्षीय एक व्यक्ति का शव एक निर्माणाधीन फ्लाईओवर से लटका हुआ मिला। पुलिस ने यह जानकारी दी। पुलिस के मुताबिक उन्हें एक राहगीर ने इसकी सूचना दी थी। मृतक की पहचान हरप्रीत सिंह के रूप में हुई है। पुलिस के एक अधिकारी ने कहा कि प्रथम दृष्टया यह आशंका जताई जा रही है कि हरप्रीत ने आत्महत्या की है।

राष्ट्रीय

कांग्रेस की लूट जिंदगी के साथ भी और जिंदगी के बाद भी : मोदी

वोट की भूखी कांग्रेस धर्म के आधार पर आरक्षण लागू करना चाहती है

अंबिकापुर, एजेंसी

प्रधानमंत्री मोदी ने अमेरिका में 'विरासत कर' संबंधित सैम पित्रोदा की टिप्पणी पर कहा कि पार्टी 'विरासत कर' लगाकर लोगों और उनके बच्चों का अधिकार छीनना चाहती है। मोदी ने अंबिकापुर की चुनावी रैली में कहा कि कांग्रेस के खतरनाक इरादे खुलकर सामने आ रहे हैं। शाही परिवार के शहजादे के सलाहकार ने कहा था कि देश के मध्यम वर्ग के लोग जो मेहनत करके कमाते हैं उन पर ज्यादा कर लगना चाहिए। इन्होंने सार्वजनिक तौर पर ऐसा कहा था।

उन्होंने कहा कि कांग्रेस का कहना है कि अब वह इनहेरिटेंस टैक्स (विरासत कर) लगाएगी। माता-पिता से मिलने वाली विरासत पर भी कर लगाएगी। आप जो मेहनत से संपत्ति बनाते हैं, वह आपके बच्चों को नहीं मिलेगी। कांग्रेस सरकार का पंजा उसे

- कहा- लोगों का धन लेने के कांग्रेस के नापाक मंसूबों को किया उजागर

भी आपसे छीन लेगा। कांग्रेस का मंत्र है- कांग्रेस की लूट जिंदगी के साथ भी जिंदगी के बाद भी। मोदी ने कहा कि जब तक आप जीवित रहेंगे, कांग्रेस ज्यादा कर से मारेगी और जब आप जीवित नहीं रहेंगे तो आप पर विरासत कर का बोझ लाद देगी।

प्रधानमंत्री ने कहा कि कांग्रेस नहीं चाहती कि आम भारतीय अपनी संपत्ति अपने बच्चों को दें। मूल्यों से लेकर संस्कृति तक हमारा देश उपभोक्तावादी देश नहीं है। हम संचय, संवर्धन और संरक्षण में विश्वास करते हैं। आज हमारी प्रकृति और पर्यावरण इन्हीं मूल्यों के कारण सुरक्षित है। उन्होंने कहा कि हमारे माता-पिता, दादा-दादी, अपने हर गहनों को यह सोचकर संभालकर रखते हैं कि पोते-पोतियों को उनकी शादी में पहनाएंगे... मेरे देश के लोग कर्ज लेकर जीवन जीने के शौकीन नहीं हैं। यहां लोग मेहनती हैं और जरूरत के मुताबिक खर्च करते हैं तथा संचय की प्रवृत्ति रखते हैं।

प्रधानमंत्री ने कहा कि कांग्रेस पार्टी भारत के मूलभूत संस्कार पर कड़ा प्रहार करने जा रही है। उन्होंने कहा कि कल उन्होंने यह बयान इसलिए दिया है क्योंकि उनकी यह सोच बहुत पुरानी है। जब मैंने कहा कि शहरी नक्सलियों और माओवादियों ने कांग्रेस पर कब्जा कर लिया है तो लगा कि उन्हें अमेरिका को खुश करने के लिए कुछ कहना चाहिए। जब मोदी ने आरोप लगाए तो वे संतुलन साधने के लिए दूसरी तरफ जाने का नाटक कर रहे थे।

जाति आधारित जनगणना को कोई ताकत नहीं रोक सकती : राहुल गांधी

नई दिल्ली। कांग्रेस के पूर्व अध्यक्ष राहुल गांधी ने बुधवार को प्रधानमंत्री मोदी और भाजपा पर तीखा प्रहार करते हुए कहा कि जो अपने आप को देशक्त कहते हैं वो 90 प्रतिशत लोगों के लिए 'न्याय' सुनिश्चित करने वाली जाति आधारित जनगणना के 'एक्सरे' के विरोध में खड़े हो गए हैं, लेकिन वे जाति आधारित जनगणना को रोक नहीं सकते।

उन्होंने जोर दिया कि जाति आधारित जनगणना को कोई शक्ति नहीं रोक सकती है क्योंकि लोगों को यह बात समझ में आ गई है। भाजपा के लोग जातिगत जनगणना के 'एक्सरे' से डरते हैं। मोदी ने देश से 10 साल कहा कि वह ओबीसी हैं। जैसे ही मैंने जाति आधारित जनगणना और एक एक्सरे की बात की तो नरेन्द्र मोदी कहते हैं की जाति ही नहीं होती है। अगर जाति नहीं है तो आप ओबीसी कैसे हैं? आपको उसी समय कहना चाहिए था कि मेरी कोई जाति नहीं है। उनका कहना था कि अगर आप महाशक्ति बनना चाहते हैं, चीन से मुकाबला करना चाहते हैं तो 90 प्रतिशत लोगों की शक्ति का इस्तेमाल तो करना पड़ेगा। जाति आधारित जनगणना का 'एक्सरे' और न्याय उनके लिए राजनीतिक मुद्दा नहीं है।

अदालत ने केजरीवाल को जवाब देने के लिए दिया वक्त

नई दिल्ली, एजेंसी

दिल्ली की अदालत ने आबकारी नीति मामले में ईडी द्वारा जारी समन को कथित तौर पर नजरअंदाज करने को लेकर आदेश के खिलाफ पुनर्विचार की मांग करने वाली मुख्यमंत्री अरविंद केजरीवाल की दो याचिकाओं पर एजेंसी के जवाब पर प्रतिक्रिया देने के लिए आप नेता को समय दिया है।

ईडी की शिकायत पर एक मजिस्ट्रेट अदालत ने केजरीवाल को समन जारी किया था और उनके खिलाफ एक आदेश पारित किया था, जिसको चुनौती देते हुए 'आप' नेता ने विशेष अदालत का दरवाजा खटखटाया था। ईडी ने मामले में जारी समन से कथित तौर पर बचने के लिए केजरीवाल के खिलाफ मजिस्ट्रेट अदालत में शिकायत की थी। विशेष न्यायाधीश राकेश सयाल ने केजरीवाल की अपील पर ईडी के जवाब मिलने के बाद आप संयोजक को जवाब दाखिल करने के लिए दो सप्ताह का समय दिया है। केजरीवाल के वकीलों ने अदालत को बताया कि ईडी मामले में 'आप' नेता को गिरफ्तार कर चुकी है इसलिए उन्हें अब इस बारे में उनसे कोई निर्देश नहीं मिला इसलिए जवाब दाखिल करने के लिए समय चाहिए, जिसके बाद अदालत ने यह आदेश दिया। अब 14 मई को याचिका पर सुनवाई करेगी।

समन अनदेखी मामला

- ईडी की शिकायत पर समन भेजने और आदेश को चुनौती देने आप नेता पहुंचे थे विशेष अदालत

केजरीवाल से मिले सौरभ

नई दिल्ली। दिल्ली सरकार में मंत्री सौरभ भारद्वाज ने बुधवार को तिहाड़ जेल में मुख्यमंत्री केजरीवाल से मुलाकात की, जो 30 मिनट चली। भारद्वाज ने कहा कि केजरीवाल ने जनता से कहा है कि उनकी चिंता न करे। वह मुलाकात जंगले में मिले और इंटरकॉम पर बातचीत हुई।

चुनावी बॉण्ड: एसआईटी से जांच वाली याचिका कोर्ट में दाखिल

नई दिल्ली, एजेंसी

अपारदर्शी चुनावी बॉण्ड योजना को लेकर जारी विवाद के बीच उच्चतम न्यायालय में एक याचिका दायर की गई है जिसमें राजनीतिक दलों, कॉरपोरेट घरानों और चुनावी बॉण्ड के जरिये दिये गये चंदे की जांच कर रही एजेंसियों के अधिकारियों के बीच 'परस्पर लाभ पहुंचाने' की कथित घटनाओं की अदालत की निगरानी में एसआईटी जांच कराने का अनुरोध किया गया है।

शीर्ष अदालत की पांच-सदस्यीय संविधान पीठ ने 15 फरवरी को राजनीतिक दलों को गोपनीय रूप से चंदा देने से जुड़ी भाजपा सरकार की चुनावी बॉण्ड योजना को रद कर दिया था। उच्चतम न्यायालय के निर्देश के बाद चुनावी बॉण्ड के अधिकृत विक्रेता बैंक 'भारतीय स्टेट बैंक' ने निर्वाचन आयोग के साथ डेटा साझा किया था, जिसने बाद में सूचनाओं को सार्वजनिक कर दिया। सरकार द्वारा दो जनवरी, 2018 को अधिसूचित चुनावी बॉण्ड योजना को राजनीतिक दलों को दिए जाने वाले नकद चंदे के विकल्प के रूप

- राजनीतिक दलों को चंदा देने में पारदर्शिता के प्रयास के तहत किया गया था शुरू

में पेश किया गया था। इस योजना को राजनीतिक दलों को चंदा देने में पारदर्शिता लाने के प्रयास के तहत शुरू किया गया था। वकील प्रशांत भूषण के माध्यम से दायर याचिका में अधिकारियों को विभिन्न राजनीतिक दलों को 'मुखौटा कंपनियों और घाटे में चल रही कंपनियों' की ओर से दिये गये चंदे के स्रोत की जांच करने का निर्देश देने का अनुरोध किया गया है। ऐसी कंपनियों द्वारा चंदा दिये जाने का खुलासा चुनावी बॉण्ड से जुड़े डेटा के माध्यम से किया गया है।

गैर सरकारी संगठन (एनजीओ) 'कॉमन कॉज और सेंटर फॉर पब्लिक इंटरेस्ट लिटिगेशन' द्वारा दायर याचिका में इसे 'घोटाला' करार देते हुए अधिकारियों को 'शेल कंपनियों और घाटे में चल रही कंपनियों' के वित्त पोषण के स्रोत की जांच करने का निर्देश देने की मांग की गई है, जिन्होंने विभिन्न राजनीतिक दलों को चंदा दिया था, जैसा कि चुनाव आयोग द्वारा जारी आंकड़ों से पता चला है।

ईडी ने संजय राउत के कथित सहयोगी की संपत्ति कुर्क की

नई दिल्ली। ईडी ने बुधवार को कहा कि उसने मुंबई के पात्रा चॉल के पुनर्विकास में कथित अनियमितताओं से जुड़ी धनशोधन जांच के सिलसिले में शिवसेना (यूबीटी) सांसद संजय राउत के कथित सहयोगी प्रवीण राउत की 73 करोड़ रुपये से अधिक की जमीन कुर्क की है। उसने कहा कि अचल संपत्तियां पालघर, दापोली, रायगढ़ और ठाणे में और उसके आसपास स्थित हैं।प्रवर्तन निदेशालय ने इस मामले में संजय राउत और प्रवीण राउत दोनों को गिरफ्तार किया था। धन शोधन का मामला मुंबई पुलिस की आर्थिक अपराध शाखा (ईओडब्ल्यू) की प्राथमिकी से उपजा है।

सुप्रीम कोर्ट ने सीबीआई जांच के खिलाफ बंगाल के मुकदमे पर सुनवाई एक मई तक स्थगित की

नई दिल्ली। उच्चतम न्यायालय ने पश्चिम बंगाल सरकार द्वारा दाखिल एक मुकदमे पर सुनवाई बुधवार को एक मई तक के लिए स्थगित कर दी। बंगाल सरकार ने सीबीआई पर राज्य से बिना मंजूरी प्राप्त किए चुनाव के बाद हिंसा मामलों में जांच को आगे बढ़ाने का आरोप लगाया है।

न्यायमूर्ति बीआर गवई और न्यायमूर्ति संदीप मेहता की पीठ ने सुनवाई को स्थगित करने के सॉलिसिटर जनरल तुषार मेहता के अनुरोध के बाद मामले को स्थगित कर दिया। तुषार मेहता ने पीठ से कहा कि उन्हें नौ न्यायाधीशों की संविधान पीठ के सामने पेश होना है, जिस कारण सुनवाई को स्थगित कर दिया जाये। मेहता ने पीठ से कहा कि मैं जानता हूं कि मैंने कई मौकों पर स्थगन का अनुरोध किया है लेकिन आज पीठ के समक्ष मेरे पेश होने की बारी है। पश्चिम बंगाल सरकार ने केंद्र सरकार के खिलाफ शीर्ष अदालत में मुकदमा किया है। बंगाल सरकार का आरोप है कि राज्य सरकार के क्षेत्राधिकार में आने वाले मामलों की जांच के लिए एजेंसी को दी गई मंजूरी वापस ले ली गयी, जिसके बावजूद सीबीआई प्राथमिकियां दर्ज कर रही है और जांच आगे बढ़ा रही है।

ओबीसी आरक्षण पर कर्नाटक ने नहीं दिया उचित स्पष्टीकरण : आयोग

नई दिल्ली। कर्नाटक में संपूर्ण मुसलमान समुदाय को अन्य पिछड़ा वर्ग- ओबीसी के अंतर्गत आरक्षण देने पर राष्ट्रीय ओबीसी आयोग ने कहा है कि राज्य सरकार ने इस संबंध में उचित स्पष्टीकरण नहीं दिया है। राष्ट्रीय ओबीसी आयोग के अध्यक्ष हंसराज गंगाराम अहीर ने बुधवार को यहां कहा कि कर्नाटक सरकार ने ओबीसी आरक्षण का श्रेणीकरण इस तरह से किया है कि संपूर्ण मुसलमान समुदाय ओबीसी आरक्षण में आ गया है। उन्होंने कहा कि राज्य सरकार से मुसलमान समुदाय को ओबीसी के अंतर्गत आरक्षण देने का आधार पूछा गया था जिसका राज्य सरकार से कोई उचित स्पष्टीकरण नहीं मिला है। श्री अहीर ने कहा कि कर्नाटक में ओबीसी समुदाय को 32 प्रतिशत आरक्षण प्राप्त है। राज्य सरकार ने ओबीसी आरक्षण में बंटवारा किया जिसमें श्रेणी प्रथम, प्रथम बी, द्वितीय बी, तृतीय ए और तृतीय बी बनायी हैं। प्रथम श्रेणी में 95 जातियां हैं जिनमें 17 मुसलमान जाति हैं। द्वितीय बी में 103 जातियां हैं जिनमें 19 मुसलमान जातियां भी शामिल हैं।

ट्रेलर और स्कार्पियो टकराने से पांच लोगों की मौत

नागौर। राजस्थान में नागौर जिले के डेगाना क्षेत्र के हरसौर कस्बे में आज ट्रेलर और स्कार्पियो गाड़ी टकरा जाने से तीन बच्चों सहित पांच लोगों की मौत हो गई तथा छह घायल हो गए। डेगाना पुलिस उपाधीक्षक रामेश्वर लाल ने बताया कि ये लोग हरसौर के पास स्थित रानाबाई मंदिर में दर्शन करने के लिए जा रहे थे कि उनकी स्कार्पियों गाड़ी और सामने से आर रहा ट्रेलर आपस में टकरा गये। ये जोधपुर के रिजनाली गांव के रहने वाले बताये जा रहे हैं। मृतकों में एक महिला भी शामिल हैं। घायलों को अस्पताल में भर्ती कराया गया हैं।

आयोग के सात स्थानों के लिए आठ दावेदार थे दौड़ में, मतदान प्रक्रिया के बाद चुने गए सात सदस्य

डब्ल्यूएफआई एथलीट पैनल के अध्यक्ष बने नरसिंह

वाराणसी, एजेंसी

राष्ट्रमंडल खेलों के पूर्व स्वर्ण पदक विजेता नरसिंह पंचम यादव बुधवार को यहां भारतीय कुश्ती महासंघ (डब्ल्यूएफआई) के एथलीट आयोग का अध्यक्ष चुना गया जिससे खेल की विश्व संचालन संस्था द्वारा अनिवार्य की गई प्रक्रिया भी पूरी हो गई। आयोग के सात स्थानों के लिए कुल आठ दावेदार दौड़ में थे और मतदान के बाद सात सदस्यों को चुना गया। इसके बाद उन्होंने आयोग के अध्यक्ष पद के लिए नरसिंह को चुना।

2016 ओलंपिक से पहले टीम के सदस्य नरसिंह सुर्खियों में आ गये थे जब ओलंपिक पदक विजेता सुशील कुमार ने उनके खिलाफ एक ट्रायल मुकाबले का अनुरोध किया था जबकि वह चोट के कारण क्वालीफिकेशन टूर्नामेंट में नहीं खेल पाये थे। सुशील ने दिल्ली उच्च न्यायालय का दरवाजा खटखटाया और उनकी अपील खारिज होने के बाद पुष्टि हो गयी कि नरसिंह ही रियो ओलंपिक जाएंगे, लेकिन हैरानी की बात रही कि नरसिंह ओलंपिक से पहले कराई गई दो डोप जांच में विफल हो गए थे जिससे खेल पंचाट ने उन्हें चार साल के लिए प्रतिबंधित कर दिया था। हालांकि राष्ट्रीय डोपिंग रोधी एजेंसी (नाडा) ने उन्हें यह कहते हुए पाक साफ करार कर दिया था कि वह साजिश के कारण डोप जांच में पॉजिटिव आए थे। खेल पंचाट का फैसला नरसिंह के शुरूआती मुकाबले से एक दिन पहले ही आया था जिससे वह रियो से बिना खेले ही वापस लौट आये थे। उनका प्रतिबंध जुलाई 2020 को खत्म हुआ और उन्होंने कहा कि था कि यह घटनाक्रम साजिश का हिस्सा था।

- पूर्व पहलवान ने राष्ट्रमंडल खेलों में जीता था स्वर्ण पदक
- पहलवानों की शिकायतों पर एथलीट आयोग ने उठाया कदम

एथलीट आयोग के लिए चुने गए अन्य सदस्य साहिल (दिल्ली), स्मिता ए एस (केरल), भारतीय भाघेई (उत्तर प्रदेश), खुशबू एस पवार (गुजरात), निक्की (हरियाणा) और श्वेता दुबे (बंगाल) हैं। खेल की अंतर्राष्ट्रीय संस्था यूडब्ल्यूडब्ल्यू ने डब्ल्यूएआई का निलंबन हटाते हुए कहा था कि संजय सिंह की अगुआई वाली राष्ट्रीय महासंघ के लिए पहलवानों की शिकायतों को निपटाने के लिए एथलीट आयोग गठित करना अनिवार्य होगा।

आज का मुकाबला

सनराइजर्स हैदराबाद

बनाम

रॉयल चैलेंजर्स बेंगलुरु

समय : शाम 7:30 बजे

ऑरेंज कैप

खिलाड़ी	मैच	रन
विराट कोहली (आरसीबी)	08	379
ऋतुराज गायकवाड़ (सीएसके)	08	349
ऋषभ पंत (दिल्ली कैपिटल)	09	342

पर्पल कैप

खिलाड़ी	मैच	विकेट
जसप्रीत बुमराह (मुंबई)	08	13
युजवेंद्र चहल (राजस्थान)	08	13
हर्षल पटेल (पंजाब)	08	13

आरसीबी के खिलाफ रनों का अंबार लगाने पर होंगी हैदराबाद की निगाह

हैदराबाद, एजेंसी

सनराइजर्स हैदराबाद की टीम जब गुरुवार को आईपीएल में निचले पायदान पर चल रही रॉयल चैलेंजर्स बेंगलुरु (आरसीबी) के खिलाफ मैदान पर उतरेगी तो उसकी निगाह फिर से आक्रामक बल्लेबाजी करते हुए रनों का अंबार लगाने की होगी।

इस आईपीएल चरण में तीन बार 250 रन का आंकड़ा पार कर चुकी सनराइजर्स हैदराबाद (एसआरएच) ने तूफानी बल्लेबाजी दिखाई है, इसमें मुंबई इंडियंस उसका सबसे पहला शिकार बनी और फिर बेंगलुरू में 2016 की विजेता टीम ने आरसीबी के खिलाफ तीन विकेट पर 287 रन बनाकर टूर्नामेंट का सबसे बड़ा स्कोर खड़ा कर दिया। इतना ही काफी नहीं था कि एसआरएच ने दिल्ली कैपिटल्स के खिलाफ पावरप्ले में बिना विकेट गंवाए 125 रन का रिकॉर्ड बनाने के साथ आईपीएल में पहली बार 300 रन पार करने की संभावना भी बना दी थी।

गुरुवार को भी अगर एसआरएच कुछ रिकॉर्ड बना दे तो हैरानी नहीं होगी और वो भी आरसीबी के कमजोर गेंदबाजी आक्रमण के खिलाफ, जिसकी संभावना काफी ज्यादा है। आरसीबी अब तक आठ में से सात मैच गंवाकर तालिका में निचले स्थान पर काबिज है। आरसीबी के बल्लेबाजों ने अपनी गेंदबाजी की खामियों की भरपाई करने के लिए मशक्कत की है लेकिन संतुलन के मामले में इतनी कमजोर टीम के लिए हरफनमौला प्रदर्शन दिखाना असंभव ही दिखता है।

अंकतालिका

टीम	मैच	जीत	हार	अंक	रन रेट
राजस्थान	8	7	1	14	+0.698
कोलकाता	7	5	2	10	+1.206
हैदराबाद	7	5	2	10	+0.941
लखनऊ	8	5	3	10	+0.148
चेन्नई	8	4	4	8	+0.415
दिल्ली	9	4	5	8	-0.386
गुजरात	9	4	5	8	-0.974
मुंबई	8	3	5	6	-0.227
पंजाब	8	2	6	4	-0.292
बेंगलुरु	8	1	7	2	-1.046

दिल्ली मैच जीता... गुजरात टाइटंस ने जीते दिल

आखिरी ओवर में 4 रनों से जीती दिल्ली कैपिटल्स, मिलर और राशिद ने खेली शानदार पारी

नई दिल्ली, एजेंसी

कप्तान ऋषभ पंत और अक्षर पटेल के अर्धशतक और दोनों के बीच शतकीय साझेदारी से दिल्ली कैपिटल्स ने इंडियन प्रीमियर लीग के रोमांचक मुकाबले में बुधवार को गुजरात टाइटंस को चार रन से हरा दिया।

दिल्ली के 225 रन के लक्ष्य का पीछा करते हुए टाइटंस की टीम साई सुदर्शन (39 गेंद में 65 रन) और डेविड मिलर (23 गेंद में 55 रन) के अर्धशतक के बावजूद आठ विकेट पर 220 रन ही बना सकी। साई सुदर्शन ने सलामी बल्लेबाज रिद्धिमान साहा (39) के साथ दूसरे विकेट के लिए 82 रन भी जोड़े। दिल्ली की ओर से रसिक सलाम (44 रन पर तीन विकेट) ने तीन जबकि कुलदीप यादव (29 रन पर दो विकेट) ने दो विकेट चटकाए। विकेटकीपर बल्लेबाज पंत (43 गेंद में नाबाद 88 रन) ने इससे पहले ताबड़तोड़ अर्धशतक जड़कर टी20 विश्व कप की भारतीय टीम में जगह बनाने का दावा मजबूत किया। उन्होंने अक्षर (43 गेंद में 66 रन) के साथ चौथे विकेट के लिए उस समय 113 रन की साझेदारी की जब टीम 44 रन पर तीन विकेट गंवाने के बाद संकट में थी। पंत ने अंत में ट्रिस्टन स्टब्स (सात गेंद में नाबाद 26) के साथ सिर्फ 18 गेंद में 67 रन की अटूट साझेदारी करके टीम का स्कोर चार विकेट पर 224 रन तक पहुंचाया।

विकेट लेने के बाद खुशी मनाते दिल्ली कैपिटल्स के खिलाड़ी। ● एजेंसी

लक्ष्य का पीछा करने उतरे टाइटंस ने पावर प्ले में कप्तान शुभमन गिल (06) का विकेट गंवाने के बाद 67 रन बनाए। साहा और साई सुदर्शन ने इसके बाद पारी को संभाला। साई सुदर्शन हालांकि रसिक सलाम की पहली ही गेंद पर भाग्यशाली रहे जब अक्षर ने मिड ऑन पर उनका आसान कैच टपका दिया। साई सुदर्शन ने अक्षर पर भी लगातार दो चौके मारे लेकिन कुलदीप ने साहा को अक्षर के हाथों कैच कराके टाइटंस को दूसरा झटका दिया। सुदर्शन ने कुलदीप की गेंद पर दो रन के साथ सिर्फ 29 गेंद में अर्धशतक पूरा किया। इसके बाद मिलर एक छोर पर डटे रहे। टाइटंस को अंतिम पांच ओवर में जीत के लिए 78 रन की जरूरत थी। मिलर ने 21 गेंद में अर्धशतक पूरा किया। इसके बाद मुकेश ने मिलर को कैच कराके दिल्ली का पलड़ा भारी किया। टाइटंस को अंतिम दो ओवर में 37 रन की दरकार थी। राशिद खान (11 गेंद में नाबाद 21) ने और साई किशोर (13) ने लगातार दो छक्के जड़कर 18 रन बटोरे लेकिन साई किशोर अंतिम गेंद पर बोल्ड हो गए।

दिल्ली 224/4

20 ओवर, अतिरिक्त : 05

बल्लेबाज	रन	गेंद	4/6
पृथ्वी साव का नूर बो वारियर	11	7	2/0
जेक फ्रेजर मैकगर्क का नूर बो वारियर	23	14	2/2
अक्षर पटेल का साई सुदर्शन बो नूर	66	43	5/4
शाई होप का राशिद बो वारियर	5	6	1/0
ऋषभ पंत नाबाद	88	43	5/8
ट्रिस्टन स्टब्स नाबाद	26	7	3/2

गेंदबाजी : उमरजई 4-0-33-0, वारियर 3-0-15-3, राशिद 4-0-35-0, नूर 3-0-36-1, मोहित 4-0-73-0, शाहरूख 1-0-8-0, साई किशोर 1-0-22-0

गुजरात 220/8

20 ओवर, अतिरिक्त : 08

बल्लेबाज	रन	गेंद	4/6
रिद्धिमान सहा का अक्षर बो कुलदीप	39	25	5/1
शुभमन गिल का अक्षर बो नोर्किया	6	5	1/0
साई सुदर्शन का अक्षर बो रसिक	65	39	7/2
उमरजई का फ्रेजर मैकगर्क बो अक्षर	1	2	0/0
डेविड मिलर का रसिक बो मुकेश	55	23	6/3
शाहरूख खान का पंत बो रसिक	8	5	0/1
राहुल तेवतिया का पंत बो कुलदीप	4	5	0/0
राशिद खान नाबाद	21	11	3/1
साई किशोर बो रसिक	13	6	0/2
मोहित शर्मा नाबाद	0	0	0/0

गेंदबाजी : खलील 2-0-26-0, नोर्किया 3-0-48-1, रसिक 4-0-44-3, मुकेश 4-0-41-1, अक्षर 3-0-28-1, कुलदीप 4-0-29-2

खेल डायरी

एशियाई अंडर-22 में भारतीय टीम का नेतृत्व करेंगी मुक्केबाज प्रीति

नई दिल्ली। पेरिस ओलंपिक जाने वाली टीम की सदस्य मुक्केबाज प्रीति पवार 27 अप्रैल से कजाखस्तान के अस्ताना में शुरू होने वाली एएसबीसी एशियाई अंडर-22 और युवा मुक्केबाजी चैंपियनशिप में 50 सदस्यीय भारतीय टीम की अगुआई करेंगी। 20 वर्षीय मुक्केबाज प्रीति के साथ अंडर-22 प्रतियोगिता में पूर्व युवा विश्व चैंपियन और 2022 एशियाई एलीट मुक्केबाजी चैंपियनशिप की स्वर्ण पदक विजेता अलफिया पठान (81 किग्रा) भी हिस्सा लेंगी।

आईटीएफ के पूर्व अध्यक्ष ब्रायन टोबिन का निधन

लंदन। अंतर्राष्ट्रीय टेनिस महासंघ (आईटीएफ) के पूर्व अध्यक्ष ब्रायन टोबिन का सोमवार को निधन हो गया। वह 93 वर्ष के थे। खेल की संचालन संस्था ने इसकी जानकारी दी। आईटीएफ ने कहा कि टोबिन का सोमवार को निधन हो गया। टेनिस ऑस्ट्रेलिया के पूर्व अध्यक्ष ज्योफ पोलार्ड ने भी बुधवार को ओसनिया टेनिस महासंघ को संदेश में टोबिन के निधन की पुष्टि की।

उसेन बोल्ट को आईसीसी ने टी-20 विश्व कप का दूत बनाया

दुबई। अंतर्राष्ट्रीय क्रिकेट परिषद (आईसीसी) ने महान धावक उसेन बोल्ट को एक से 29 जून तक वेस्टइंडीज और अमेरिका में खेले जाने वाले आगामी टी20 विश्व कप का ब्रांड दूत नियुक्त किया। जमैका में जन्में बोल्ट ने 2008 में बीजिंग में हुए ओलंपिक खेलों में इतिहास रचा था, जहां उन्होंने विश्व रिकॉर्ड समय में 100 मीटर, 200 मीटर और 4 गुणा 100 मीटर दौड़ जीती थी। बोल्ट विश्व कप के अपने देश आने और अपनी नयी भूमिका को लेकर उत्साहित है।

ओलंपिक के लिए तैयार अदिति और दीक्षा

नई दिल्ली, एजेंसी

भारतीय गोल्फर अदिति अशोक (46) और दीक्षा डागर (138) पेरिस ओलंपिक में हिस्सा लेने के लिए तैयार हैं जबकि शुभंकर शर्मा (197) और गगनजीत भुल्लर (232) के भी रैंकिंग के आधार पर खेलों में जगह बनाने की संभावना है। अदिति के लिए यह तीसरा ओलंपिक होगा जो किसी भारतीय गोल्फर की ओलंपिक में सबसे ज्यादा भागीदारी होगी।

दीक्षा दूसरी बार ओलंपिक में हिस्सा लेंगी। शर्मा और भुल्लर के लिए यह पहला ओलंपिक होगा। भारत के लिए ओलंपिक में सर्वश्रेष्ठ प्रदर्शन अदिति के नाम है जो तोक्यो 2020 ओलंपिक में चौथे स्थान पर रही थीं। ओलंपिक के लिए प्रविष्टियां भारतीय गोल्फ संघ द्वारा भेजी जाती हैं। ओलंपिक के लिए क्वालीफिकेशन रैंकिंग से निर्धारित होता है जो आधिकारिक विश्व गोल्फ रैंकिंग (ओडब्ल्यूजीआर) के जरिये 60 पुरुष और इतनी ही महिला खिलाड़ियों के लिए सीमित है। ओडब्ल्यूजीआर रैंकिंग में शीर्ष 15 खिलाड़ी ओलंपिक के लिए स्वतः ही क्वालीफाई कर लेते हैं जिसमें से प्रत्येक देश से अधिकतम चार गोल्फर इसमें हिस्सा ले सकते हैं। इसके बाद ओलंपिक गोल्फ रैंकिंग (ओजीआर) में से प्रत्येक देश से दो शीर्ष खिलाड़ी शामिल होते हैं, बशर्ते देश के शीर्ष 15 में कम से कम दो गोल्फ खिलाड़ी शामिल नहीं हों। भारतीय मूल के अमेरिकी गोल्फर साहित थिगाला और अक्षय भाटिया पीजीए टूर पर काफी अच्छा खेल रहे हैं और दोनों ने इस हफ्ते अपने करियर की शीर्ष रैंकिंग हासिल की है, लेकिन अमेरिकी खिलाड़ियों के शीर्ष 15 रैंकिंग में दबदबे को देखते हुए उनके ओलंपिक में जाने की संभावना नहीं है। थिगाला की रैंकिंग 12 और भाटिया की रैंकिंग 33 है।

- शुभंकर और गगनजीत को भी रैंकिंग के आधार पर मिल सकती है जगह

महिला फुटबॉल की कोच होंगी चाओबा

नई दिल्ली, एजेंसी

- 1999 में हुए एशियाई चैंपियनशिप में भारतीय टीम की कर चुकी हैं कप्तानी
- पूर्वोत्तर की एकमात्र महिला कोच हैं जिनके पास है 'ए' कोचिंग लाइसेंस

आईएम विजयन की अगुआई वाली अखिल भारतीय फुटबॉल महासंघ (एआईएफएफ) की तकनीकी समिति ने बुधवार को पूर्व खिलाड़ी लांगम चाओबा देवी के नाम की सिफारिश राष्ट्रीय महिला फुटबॉल कोच पद के लिए की है जिससे वह इस पद की जिम्मेदारी लेने को तैयार हैं। देवी (51 वर्ष) ने फिलीपींस में 1999 एशियाई चैंपियनशिप में राष्ट्रीय टीम की कप्तानी की थी। वह भारतीय टीम की सहायक कोच भी रह चुकी हैं।

एआईएफएफ ने कहा कि काफी सोच विचार के बाद समिति ने एल चाओबा देवी के नाम की सिफारिश भारतीय सीनियर महिला राष्ट्रीय टीम के मुख्य कोच पद के लिए की है। देवी पूर्वोत्तर की एकमात्र महिला कोच हैं जिनके पास एएफसी का 'ए' लाइसेंस कोचिंग प्रमाण पत्र है। एआईएफएफ की कार्यकारी समिति इस सिफारिश को अगली बैठक में मंजूरी देगी। तकनीकी समिति ने विजयन की अध्यक्षता में वर्चुअल बैठक में यह सिफारिश की जिसमें पिंकी भोंपल मगर, शब्बीर अली, विक्टर अमलराज, संतोष सिंह और क्लाइमेक्स लॉरेंस शामिल थे।

बॉलीवुड हलचल

किंग में डॉन का किरदार निभाएंगे शाहरूख

मुंबई। बॉलीवुड के किंग खान फिल्म किंग में डॉन का किरदार निभाते नजर आ सकते हैं। शाहरुख खान अपनी बेटी सुहाना खान के साथ फिल्म किंग में काम करने जा रहे हैं। चर्चा है कि शाहरुख खान फिल्म किंग में डॉन के किरदार में नजर आएंगे। कहा जा रहा है कि फिल्म किंग शाहरुख खान के सबसे बड़े प्रोजेक्ट्स में से एक है, जिसकी हर बारीकी पर खुद शाहरुख खान निर्देशक सुजॉय घोष और सिद्धार्थ आनंद से बात कर रहे हैं। कहा जा रहा है कि फिल्म किंग में शाहरुख खान के बाल लंबे होंगे और उनकी हल्की दाढ़ी भी होगी। मेकर्स फिल्म में उनके लुक से अपने दर्शकों को पूरी तरह से हैरान करने की तैयारी कर रहे हैं। इस फिल्म की शूटिंग इस साल सितंबर में शुरू होगी।

डांस ऑफ एनवी गाने पर थिरकेंगी माधुरी-करिश्मा

मुंबई। बॉलीवुड अभिनेत्री माधुरी दीक्षित और करिश्मा कपूर कलर्स चैनल के पॉपुलर शो डांस दीवाने में अपनी सुपरहिट फिल्म दिल तो पागल है के गाना डांस ऑफ एनवी पर फिर थिरकती नजर आएंगी। यशराज बैनर तले वर्ष 1997 में प्रदर्शित फिल्म दिल तो पागल है में शाहरूख खान, माधुरी दीक्षित, करिश्मा कपूर और अक्षय कुमार ने मुख्य भूमिका निभाई थी। इस फिल्म का माधुरी और करिश्मा पर फिल्माय गाना डांस ऑफ एनवी काफी पॉपुलर हुआ था। माधुरी और करिश्मा की जोड़ी का जादू एक बार फिर इस गाने में देखने को मिला। कलर्स चैनल के पॉपुलर शो डांस दीवाने में करिश्मा कपूर स्पेशल गेस्ट बनकर आएंगी।, जिसमें करिश्मा और माधुरी का डांस ऑफ एनवी भी देखने को मिलेगा। इससे जुड़ा प्रोमो सामने आ चुका है। इस प्रोमो में माधुरी और करिश्मा उसी डांस ऑफ एनवी को रिपीट करती नजर आ रही हैं।

भारतीय पुरुष, महिला कंपाउंड टीमों की नजरें स्वर्ण पदक पर

शंघाई में जीत के बाद अभिषेक वर्मा, प्रथमेश भालचंद्र फुगे और प्रियांश। ● एजेंसी

शंघाई, एजेंसी

भारतीय पुरुष और महिला कंपाउंड तीरंदाजी टीमों ने बुधवार को सत्र के शुरुआती तीरंदाजी विश्व कप में फाइनल में जगह बनाकर देश का पदक पक्का कर दिया। अनुभवी अभिषेक वर्मा, उभरते हुए तीरंदाज प्रथमेश भालचंद्र फुगे और मौजूदा अंडर-21 विश्व चैंपियन प्रियांश की चौथी वरीयता प्राप्त पुरुष टीम ने फिलीपींस और डेनमार्क को शिकस्त देने के बाद सेमीफाइनल में कोरिया की चुनौती खत्म की।

भारतीय पुरुष टीम के सामने शनिवार को खेले जाने वाले फाइनल में नीदरलैंड की चुनौती होगी। महिला वर्ग में मौजूद विश्व चैंपियन

तीरंदाजी विश्व कप

भारत ने तुर्की और एस्तोनिया को शिकस्त देकर फाइनल का टिकट कटाया। भारत के सामने फाइनल में इटली की चुनौती होगी। मौजूदा अंडर-18 और सीनियर चैंपियन अदिति स्वामी, एशियाई खेलों की स्वर्ण पदक विजेता ज्योति सुरेखा वेन्नम और परनीत कौर की तिकड़ी ने अपने शुरुआती दो मैचों में सिर्फ 10 अंक गंवाए। भारतीय पुरुष टीम ने करीबी मुकाबले में कोरिया को 235-233 से हराकर बड़ा उलटफेर किया। इस मुकाबले के शुरुआती दो दौर के बाद दोनों टीमें बराबरी पर थी लेकिन भारत ने 59 के स्कोर के साथ कोरिया को पछाड़ा।

आईसीसी टी-20 बल्लेबाज रैंकिंग में शीर्ष पर सूर्यकुमार

दुबई, एजेंसी

भारत के स्टार सूर्यकुमार यादव बल्लेबाजी टी-20 रैंकिंग में 861 की रेटिंग के साथ शीर्ष पर कायम है। आईसीसीआई की ताजा रैंकिंग में इंग्लैंड के फिल साल्ट 802 की रेटिंग के साथ दूसरे नंबर पर हैं। हाल ही में टी-20 में सबसे तेज तीन हजार रन बनाने वाले पाकिस्तान के विकेटकीपर बल्लेबाज मोहम्मद रिजवान को रैंकिंग में कोई फायदा मिलता हुआ नहीं दिख रहा है। उनकी रेटिंग 800 की है। इस बीच दक्षिण अफ्रीका के एडन मारक्रम एक पायदान आगे बढ़कर चौथे नंबर पर आ गए हैं और उनकी रेटिंग 755 की है।

मारक्रम के कारण पाकिस्तान के कप्तान बाबर आजम को नुकसान हुआ है और वे एक स्थान नीचे खिसक कर पांचवें नंबर पर पहुंचे गये हैं। शीष पांच बल्लेबाजों के बाद छठे स्थान पर 714 रेटिंग के साथ यशस्वी जायसवाल हैं। दक्षिण अफ्रीका के राइली रूसो 689 की रेटिंग के साथ सातवें नंबर पर हैं। इंग्लैंड के जॉस बटलर 680 की रेटिंग के साथ अब एक स्थान की उछाल के साथ आठवें नंबर पर पहुंच हैं। न्यूजीलैंड के फिन ऐलन एक स्थान नीचे यानी नौवें नंबर पर पहुंच गए हैं। उनकी रेटिंग 666 की है। दक्षिण अफ्रीका के रीजा हेंड्रिक्स 660 की रेटिंग के साथ अभी भी नंबर 10 पर बने हुए हैं।

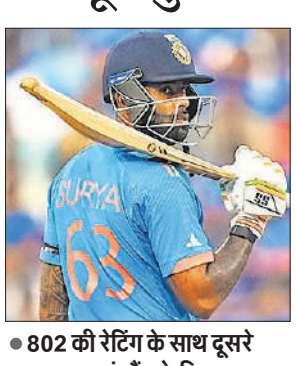

- 802 की रेटिंग के साथ दूसरे स्थान पर इंग्लैंड के फिल साल्ट
- शाहीन अफरीदी सर्वोच्च रेटिंग वाले टी-20 गेंदबाज तेज गेंदबाज

वहीं, बाएं हाथ के तेज गेंदबाज शाहीन अफरीदी एक बार फिर पाकिस्तान के सर्वोच्च रेटिंग वाले टी-20 गेंदबाज हैं। वह न्यूजीलैंड केखिलाफ सीरीज में शानदार प्रदर्शन करते हुए दो स्थान ऊपर चढ़कर 17वें स्थान पर पहुंच गए हैं। तेज गेंदबाजी में टीम साउदी और तेज हारिस रऊफ 22वें स्थान पर हैं।

स्वामी-रुहेलखंड इंटरप्राइजेज के लिए मुद्रक एवं प्रकाशक त्रिनाथ शुक्ला द्वारा 25/16-ए, जाप्लिंग रोड, लखनऊ-226001 (उ.प्र.) से प्रकाशित एवं प्लाट नं.-42, निकट बद्री नगर, इंडस्ट्रियल एरिया, नादरगंज, लखनऊ-226008 (उ.प्र.) से मुद्रित।

संपादक-शंभू दयाल वाजपेयी, 0522-4008111 (कार्यालय), **ईमेल**-amritvicharlucknow@gmail.com **आर.एन.आई नं0**-50986/1989 **(नोट-सभी विवादों का न्याय क्षेत्र लखनऊ होगा)।**

सेना खुले मंच पर करे चर्चा, पीटीआई ने गुप्त बातचीत को नकारा

इस्लामाबाद। पाकिस्तान में जेल की सजा काट रहे पीटीआई (पाकिस्तान तहरीक-ए-इंसाफ) के संस्थापक और पूर्व पीएम इमरान खान उन दावों को सिरे से नाकारा है, जिनमें कहा जा रहा था कि उनकी सेना के साथ गुप्त वार्ता चल रही है।

पार्टी के अध्यक्ष गोहर खान ने रावलपिंडी की जेल के बाहर पत्रकारों से बातचीत की। इस दौरान उन्होंने कहा कि मैंने आज पार्टी के संस्थापक इमरान खान से पूछा कि क्या कुछ संस्थानों ने बातचीत के लिए उनसे संपर्क किया है। इमरान खान ने स्पष्ट जवाब दिया, उनसे किसी ने संपर्क नहीं किया और न ही उन्हें किसी से बातचीत के लिए कोई संदेश मिला था। गोहर खान का यह बयान ऐसे समय में आया है, जब पाकिस्तान की मीडिया में कुछ खबरें आई थीं।

मालदीव में 30 द्वीपों का ठेका चीनी कंपनियों को देंगे मुइज्जू

माले, एजेंसी

- भारत विरोधी मुइज्जू को संसदीय चुनाव में बहुमत मिलने के बाद चीनी एजेंडे शुरू

मालदीव में भारत विरोधी राष्ट्रपति मोहम्मद मुइज्जू को संसदीय चुनाव में प्रचंड बहुमत के पाने के बाद साइड इफेक्ट शुरू हो गए हैं। 93 सीटों में से मुइज्जू की पार्टी को 68 सीटें मिली हैं। अब मुइज्जू ने चीन के एजेंडे पर काम शुरू कर दिया है। उनका पहला टास्क संविधान बदलना है। मीडिया रिपोर्ट के अनुसार, अभी राष्ट्रपति के अधिकारों पर संसद का नियंत्रण है। मुइज्जू राष्ट्रपति के आदेश को मंजूरी के लिए संसद में तीन चौथाई की जगह साधारण बहुमत का प्रावधान करेंगे। मुइज्जू 188 बसाहट वाले द्वीपों में से 30 नए द्वीपों में कंस्ट्रक्शन के ठेके चीनी कंपनियों को देंगे। यहां चीन की कंपनियां पहले चरण में एक हजार फ्लैट बनाएंगी। ये 30 नए द्वीप समुद्र हैं। इसे लैंड पाट कर बनाए गए है रिक्लेमेशन कहा जाता है। कर्ज चुकाने के लिए तुर्किये और सऊदी से इस्लामिक बॉन्ड, 4200 करोड़ जुटाएंगे मालदीव पर 54,186 करोड़ रुपये का विदेशी कर्ज है। वर्ल्ड बैंक के अनुसार 2026 तक मालदीव को लगभग 9 हजार करोड़ का विदेशी कर्ज चुकाना होगा। इसके लिए राष्ट्रपति मुइज्जू ने इस्लामिक बॉन्ड के जरिए 4200 करोड़ रुपये जुटाने का प्लान बनाया है।

श्रीलंकाः स्वदेश लौटे भारत के 5 मछुआरे

कोलंबो। श्रीलंका द्वारा भारत के पांच मछुआरों को स्वदेश वापस भेज दिया गया है। बता दें कि सभी को द्वीप राष्ट्र के समुद्री क्षेत्र में मछली पकड़ने के दौरान श्रीलंका की नौसेना द्वारा गिरफ्तार किया गया गया था।

श्रीलंका में भारत के राजदूत ने सोशल मीडिया प्लेटफॉर्म एक्स पर बताया कि पाच भारतीय मछुआरों को सुरक्षित वापस भेज दिया गया है। भारतीय दूतावास द्वारा यह भी बताया गया कि इस महीने की शुरुआत में भी श्रीलंका की नौसेना ने 19 भारतीय मछुआरों पकड़ा था, जिन्हें स्वदेश वापस भेजा गया। बता दें कि भारत और श्रीलंका के बीच संबंधों में मछुआरों का मुद्दा एक विवादास्पद मुद्दा है। इससे पहले श्रीलंकाई नौसेना द्वारा पाक जलडमरूमध्य में भारतीय मछुआरों पर गोलीबारी भी की गई थी।

दुनिया का सबसे अमीर मंदिर बना तिरुमाला तिरूपति देवस्थानम

दुनिया के सबसे अमीर मंदिर ट्रस्ट तिरुमाला तिरुपति देवस्थानम (टीटीडी) ने इस साल 1161 करोड़ रुपये की एफडी कराई है। पिछले 12 सालों में यहा सबसे ज्यादा है। बता दें कि यह ट्रस्ट दुनिया का सबसे अमीर मंदिर ट्रस्ट है। रिपोर्ट के अनुसार, ट्रस्ट देश का एकमात्र हिंदू धार्मिक ट्रस्ट है, जो पिछले 12 सालों में साल दर साल लगातार 500 करोड़ रुपये या उससे ज्यादा की रकम जमा कर रहा है। 2012 तक, ट्रस्ट का फिक्स डिपॉजिट 4820 करोड़ रुपये था।

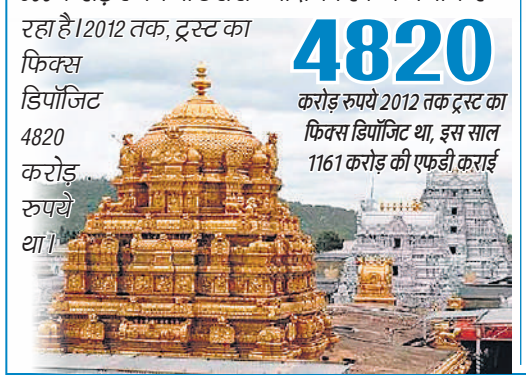

अब तक की सबसे बड़ी रकम

सभी बैंकों और ट्रस्टों में तिरुपति ट्रस्ट की नकदी 18817 करोड़ रुपये तक हो गई है। जो इतिहास में अब तक की सबसे बड़ी रकम है। बता दें कि ट्रस्ट अपनी एफडी पर ब्याज के रूप में सालाना लगभग 1,600 करोड़ रुपये की राशि कमाता है। इसके अलावा हाल ही में 1,031 किलोग्राम सोने की जमा के बाद, बैंकों में मंदिर का सोना भंडार भी बढ़कर 11,329 किलोग्राम हो गया है।

12 साल में 8467 करोड़ की रकम की जमा

तिरुपति ट्रस्ट ने 2013 से 2024 के बीच 8467 करोड़ रुपये की रकम जमा की है। यह देश के किसी भी मंदिर ट्रस्ट के लिए सबसे ज्यादा है। ट्रस्ट की बैंकों में कुल एफडी 13,287 करोड़ रुपये हो गई है। इसके अलावा मंदिर ट्रस्ट की ओर से संचालित कई ट्रस्ट जिसमें श्री वेंकटेश्वर नित्य अन्नप्रसादम ट्रस्ट, श्री वेंकटेश्वर प्राणदानम ट्रस्ट आदि है, जिन्हें भक्तों से पर्याप्त दान मिलता है। उनकी करीब 5529 करोड़ रुपये की फिक्स डिपॉजिट हो गई है।

पहली बार कोरोना काल में एफडी की राशि घटी

साल दर साल तिरुपति ट्रस्ट की फिक्स डिपॉजिट में बढ़ोतरी हो रही है। 2013 में 608 करोड़, 2014 में 970 करोड़, 2015 में 961 करोड़, 2016 में 1153 करोड़, 2017 में 774 करोड़, 2018 में 501 करोड़ की एफडी हुई थी। पिछले 12 सालों में पहली बार कोरोना काल में एफडी की राशि घट गई थी। 2019 में 285 करोड़, 2020 में 753 करोड़, 2021 में 270 करोड़, 2022 में 274 करोड़ की एफडी हुई थी। पिछले साल ट्रस्ट ने 757 करोड़ की एफडी कराई थी।

यहां बालों का किया जाता है दान

मान्यता है कि जो व्यक्ति अपने मन से सभी पाप और बुराइयों को यहां छोड़ जाता है, उसके सभी दु:ख देवी लक्ष्मी खत्म कर देती हैं। इसलिए यहां अपनी सभी बुराइयों और पापों के रूप में लोग अपने बाल छोड़ जाते हैं। और मंदिरों में भगवान को चढ़ाया गया तुलसी पत्र बाद में प्रसाद के रूप में भक्तों को दिया जाता है।

यूएन में भारत बोला- पाक आतंकियों के लिए कवच बना चीन का सीक्रेट वीटो

कंबोज बोलीं- चुनौतियों का सामना करने के लिए सुरक्षा परिषद का रिकॉर्ड निराशाजनक

वाशिंगटन,एजेंसी

भारत ने चीन पर परोक्ष रूप से कटाक्ष करते हुए कहा है कि संयुक्त राष्ट्र सुरक्षा परिषद (यूएनएससी) की प्रतिबंध समितियों में प्रस्तावों पर लगाई गईं रोक एक प्रकार का 'छिपा हुआ वीटो' है और इसकी आड़ में पाकिस्तान स्थित वैश्विक आतंकवादियों को सूचीबद्ध करने जैसे मामलों पर परिषद के कुछ सदस्य देश कोई जिम्मेदारी नहीं लेंगे।

संयुक्त राष्ट्र में भारत की स्थायी प्रतिनिधि एवं राजदूत रुचिरा कंबोज ने मंगलवार को यह बात कही। रुचिरा कंबोज ने एक बयान में कहा, किसी भी संस्थान के काम करने के तरीकों को उसके सामने आने वाली चुनौतियों का जवाब देना चाहिए। बढ़ती हुई चुनौतियों का मुकाबला करने में संयुक्त राष्ट्र सुरक्षा परिषद का रिकॉर्ड काफी निराशाजनक रहा है।

कंबोज ने संयुक्त राष्ट्र महासभा द्वारा 'वीटो पहल- संयुक्त राष्ट्र प्रणाली को मजबूत करना' प्रस्ताव को सर्वसम्मति से अपनाने की दूसरी वर्षगांठ के अवसर पर संयुक्त राष्ट्र महासभा में कहा कि सुरक्षा परिषद ने वीटो को छिपाने के लिए अपने कामकाज के तरीके का उपयोग किया। उसने इस काम को अपनी समितियों की तदर्थ कार्य पद्धतियों के माध्यम से छिपाने का प्रयास किया है जो उसकी तरफ से काम तो करती है किंतु उसकी जवाबदेही बहुत कम है। दो साल पहले, संयुक्त राष्ट्र महासभा में संकल्प 76/262 को अपनाया गया था जिसमें यह निर्णय लिया गया था कि 193 सदस्यीय महासभा के अध्यक्ष 15 देशों की सुरक्षा परिषद के एक या अधिक स्थायी सदस्यों द्वारा वीटो करने के 10 दिनों के भीतर एक औपचारिक बैठक बुलाएंगे। कंबोज ने कहा कि संयुक्त राष्ट्र महासभा प्रस्ताव में परिषद के कामकाज के तरीकों की अपारदर्शिता को संबोधित करने और जवाबदेही तय करने की आवश्यकता को प्रतिबिंबित करने वाली भावना का स्वागत है। उन्होंने कहा, इन प्रयासों के महत्व को पहचानते हुए, हम चाहेंगे कि इन प्रयासों को इस तरह से किया जाए जिससे उंगली उठाने के बजाय आम सहमति बनाने का माहौल बने। बता दें, सुरक्षा परिषद के स्थायी सदस्य की हैसियत से चीन मसूद अजहर पर प्रतिबंध संबंधी भारत के प्रस्ताव को लगातार रोक रहा है। इस तरह के प्रस्ताव अल कायदा प्रतिबंध कमेटी में रखे जाते हैं, जो सुरक्षा परिषद का सहायक संगठन है। संयुक्त राष्ट्र में भारत के स्थायी प्रतिनिधि सैयद अकबरुद्दीन ने कहा कि सुरक्षा परिषद के कार्यो को किस तरह से वीटो के जरिये निष्प्रभावी किया जाता है।

चीन ने आतंकियों पर प्रतिबंध के लिए लगाई है रोक

रुचिरा कंबोज ने कहा, हममें से जो लोग मंजूरी समितियों की कार्य प्रणाली और रोक और अवरोध लगाने की इसकी परंपरा से परिचित हैं, वे जानते हैं कि ये उन मामलों पर एक प्रकार की छिपी हुई वीटो शक्ति हैं, जिन पर कुछ परिषद सदस्य कोई जिम्मेदारी नहीं लेंगे और उन्हें अपने निर्णयों की व्याख्या करने की आवश्यकता नहीं होती है। कंबोज की यह टिप्पणी स्पष्ट रूप से चीन के संदर्भ में है। चीन ने सुरक्षा परिषद की 1267 अल कायदा प्रतिबंध समिति के तहत पाकिस्तान स्थित आतंकवादियों को नामित करने के लिए भारत और अमेरिका जैसे उसके सहयोगी देशों द्वारा पेश किए गए प्रस्तावों पर बार-बार रोक लगाई है।

ऑस्ट्रेलिया का फर्जी वीजा देकर 18 लाख की ठगी

श्रीगंगानगर। राजस्थान के श्रीगंगानगर जिले में पदमपुर थाना क्षेत्र में पुलिस ने कुछ व्यक्तियों पर ऑस्ट्रेलिया का फर्जी वीजा देकर 18 लाख 50 हजार रुपये की धोखाधड़ी करने के आरोप में मुकदमा दर्ज किया है। पुलिस के अनुसार, चक 23 बीबी निवासी हरजिंदर सिंह द्वारा अदालत में दायर किए गए इस्तगासा के आधार पर कपिल शर्मा (28) निवासी चक 7-ईईए, उमेश (36) निवासी चक 2-आरबी तहसील पदमपुर, सुखविंदर सिंह (30) और सतनाम सिंह(30) निवासी चक 6-जेकेएम तहसील रायसिंहनगर हरविंदर सिंह (36) निवासी चक 6-पी तहसील अनूपगढ़ और सुमीर (40) के खिलाफ मुकदमा दर्ज किया गया है। पुलिस ने कहा-मामले में आगे की जांच की जा रही है।

हाईकोर्ट के फैसले को ममता की सुप्रीम चुनौती

नई दिल्ली, एजेंसी

- शिक्षक भर्ती रद मामले के 2 दिन बाद सुप्रीम कोर्ट पहुंची ममता सरकार

शिक्षक भर्ती मामले में बंगाल सरकार ने सुप्रीम कोर्ट का दरवाजा खटखटाया है। ममता सरकार ने कलकत्ता हाईकोर्ट के फैसले को सर्वोच्च अदालत में चुनौती दी है। यह मामला साल 2016 में की गई शिक्षण और गैर-शिक्षण कर्मचारियों की लगभग 24,000 नियुक्तियों को रद करने के फैसले से जुड़ा है। नियुक्तियों को रद करने के कलकत्ता हाईकोर्ट के फैसले को बंगाल सरकार ने सुप्रीम कोर्ट में चुनौती दी है।

कलकत्ता हाईकोर्ट ने बीते सोमवार को पश्चिम बंगाल स्कूल सेवा आयोग पैनल द्वारा की गई स्कूल शिक्षक भर्ती रद कर दी थी। इस मामले में 23,753 नौकरियां रद्द करने का आदेश दिया है। हाईकोर्ट के इस आदेश के बाद इन सभी शिक्षकों को चार हफ्ते में वेतन भी वापस करना होगा। इन सभी टीचर्स को ब्याज के साथ ये वापस लौटाना होगा। वहीं मंगलवार को पश्चिम बंगाल के मुख्य सचिव को हाईकोर्ट ने 2016 के स्कूल नौकरी मामले में सीबीआई द्वारा गिरफ्तार किए गए पूर्व लोक सेवकों के खिलाफ मुकदमा चलाने की मंजूरी देने के लिए 23 अप्रैल तक का समय दिया था। लेकिन मुख्य सचिव ने अब तक इस आदेश का पालन नहीं किया। इस बात से नाराज हाईकोर्ट ने कहा था अगली बार यदि मुख्य सचिव ने अदालत के आदेश का पालन नहीं किया तो उन पर कार्रवाई की जाएगी।

भारतीय-अमेरिकी भाविनी पटेल डेमोक्रेटिक पार्टी का प्राइमरी चुनाव हारीं

वाशिंगटन। भारतीय अमेरिकी भाविनी पटेल मंगलवार रात पेनसिल्वेनिया से डेमोक्रेटिक पार्टी की प्राइमरी में हार गईं। मौजूदा सांसद समर ली को 12वें 'कांग्रेसनल डिस्ट्रिक्ट' पेनसिल्वेनिया की प्राइमरी में विजेता घोषित किया गया। ली को 59 प्रतिशत वोट मिले, वहीं पटेल को 41 प्रतिशत वोट से संतोष करना पड़ा। बाइडन और रिपब्लिकन पार्टी से उनके प्रतिद्वंद्वी डोनाल्ड ट्रंप दोनों ने उम्मीद के अनुरूप 'प्राइमरी' चुनाव जीते। बाइडन को डेमोक्रेट्स से 94 फीसदी वोट मिले। पटेल बाइडन की समर्थक हैं, जबकि ली राष्ट्रपति की मुखर आलोचक हैं और उन्होंने इजराइल के खिलाफ समर्थन किया है। चुनाव परिणाम आने के बाद पिट्सबर्ग पोस्ट-गज़ेट ने कहा, मंगलवार की उनकी (पटेल) हार यह दिखाती है कि ली जैसी प्रगतिशील उम्मीदवार अब भी पिट्सबर्ग पर अपना वर्चस्व कायम कर सकती हैं...।

तेल के बिना भी यूएई-भारत का व्यापार 100 अरब पहुंचने का लक्ष्य

नई दिल्ली, एजेंसी। सीईपीए परिषद के निदेशक अहमद अलजनेबी ने बुधवार को कहा कि मई 2022 में मुक्त व्यापार समझौते के लागू होने के बाद से भारत और संयुक्त अरब अमीरात के व्यापार में 15 प्रतिशत की वृद्धि हुई है। दोनों देश 2030 तक गैर-तेल व्यापार में 100 अरब अमेरिकी डॉलर के लक्ष्य को पार करने की राह पर हैं। उन्होंने बताया है कि, यूएई-भारत सीईपीए परिषद (यूआईसीसी) को जनवरी में वाइब्रेंट गुजरात शिखर सम्मेलन के मौके पर पेश किया गया था। दोनों देशों ने मई 2022 में व्यापक आर्थिक साझेदारी समझौते (सीईपीए) को लागू किया था। अलजनेबी ने कहा कि व्यापक आर्थिक साझेदारी समझौते (सीईपीए) पर हस्ताक्षर के बाद से यूएई-भारत व्यापारिक संबंध तेजी से बढ़े हैं। उन्होंने कहा, एक मई 2022 को सीईपीए लागू होने के बाद से द्विपक्षीय व्यापार करीब 15 प्रतिशत बढ़ गया है। दोनों देश 2030 तक गैर-तेल व्यापार में 100 अरब अमरीकी डॉलर हासिल करने के लक्ष्य को पार करने की राह पर हैं। अलजनेबी ने जयपुर में व्यापार गोलमेज बैठक में यह बात कही। दवा, रत्न व आभूषण, पर्यटन, कपड़ा, नवीकरणीय ऊर्जा, मोटर वाहन कल-पुर्जों और स्वास्थ्य सेवा सहित विभिन्न क्षेत्रों के राजस्थान स्थित उद्यमों ने इस कार्यक्रम में हिस्सा लिया। इसे सीआईआई के सहयोग से यूएई-भारत सीईपीए परिषद (यूआईसीसी) द्वारा आयोजित किया गया। यह भारतीय उद्यमों के लिए यूएई के साथ अपने जुड़ाव का विस्तार करने के लिए नए मार्ग तथा अवसर तलाशने के एक मंच के रूप में काम करता है।

एक नजर

चीन का अंतरिक्ष यान चालक दल के साथ आज होगा प्रक्षेपित

जिउक्वान। उत्तर पश्चिमी चीन में जिउक्वान सैटेलाइट लॉन्च सेंटर से अंतरिक्ष यान शेनझोउ-18 चालक दल के साथ गुरुवार को प्रक्षेपित किया जाएगा। चीन मानवयुक्त अंतरिक्ष एजेंसी (सीएमएसए) ने बुधवार को इसकी घोषणा की। सीएमएसए के उप निदेशक लिन जिकियांग ने कहा कि अंतरिक्ष यान शेनझोउ-18 अंतरिक्ष उड़ान मिशन को पूरा करने के लिए तीन अंतरिक्ष यात्रियों को ले जाएगा। शेनझोउ-18 चीन के मानवयुक्त अंतरिक्ष कार्यक्रम का 32वां उड़ान मिशन है और चीन के अंतरिक्ष स्टेशन के अनुप्रयोग और विकास चरण के दौरान तीसरा मानवयुक्त मिशन है।

अमेरिका में मालवाहक विमान दुर्घटनाग्रस्त, दो लोगों की मौत

लॉस एंजिलिस। अमेरिका के अलास्का प्रांत में डगलस डीसी-4 मालवाहक विमानदुर्घटना ग्रस्त होने से दो लोगों की मौत हो गई। अलास्का स्टेट ट्रूपर्स की जानकारी के मुताबिक विमान ने फेयरबैंक्स अंतर्राष्ट्रीय हवाई अड्डे से उड़ान भरी और करीब 11 किलोमीटर दूर एक पहाड़ी से टकरा गया, जिसके बाद उसमें आग लग गई। विमान में सवार दो लोगों की मौके पर ही मौत हो गई। राष्ट्रीय परिवहन सुरक्षा बोर्ड (एनटीएसबी) के अलास्का क्षेत्रीय कार्यालय के प्रमुख विलंट जॉनसन ने बताया कि बचाव और जांच टीम को मौके पर भेजा गया है ताकि विमान दुर्घटनाग्रस्त होने के वास्तविक कारणों का पता लगाया जा सके।

इंडोनेशिया के प्रबोवो सुबियांतो को निर्वाचित राष्ट्रपति किया घोषित

जकार्ता। इंडोनेशियाई निर्वाचन आयोग ने बुधवार को एक समारोह में औपचारिक रूप से प्रबोवो सुबियांतो को निर्वाचित राष्ट्रपति घोषित किया। चुनावों में सुबियांतो की शानदार जीत को चुनौती देते हुए हारे हुए उम्मीदवारों ने देश के उच्चतम न्यायालय में अपील दायर की थी, जिसे अदालत ने खारिज कर दिया। शीर्ष अदालत द्वारा अपील खारिज किए जाने के बाद आयोग ने सुबियांतो को राष्ट्रपति घोषित किया। इंडोनेशिया के मौजूदा रक्षा मंत्री सुबियांतो ने 58.6 प्रतिशत मत या 9.6 करोड़ से अधिक मतपत्रों के साथ चुनाव में शानदार जीत हासिल की थी, जो अन्य दोनों उम्मीदवारों में से किसी एक को प्राप्त मत की तुलना में दोगुने से भी अधिक हैं। सुबियांतो के चुनावी प्रतिद्वंद्वियों ने बड़े पैमाने पर धोखाधड़ी और सरकार के व्यापक हस्तक्षेप का आरोप लगाया। अधिकारियों ने देश के निर्वाचन आयोग परिसर की ओर जाने वाली सड़कों को बंद कर दिया था।

तेज हवा से गिरा निर्माणाधीन पुल

हैदराबाद : हैदराबाद के पेदापल्ली जिले में निर्माणाधीन पुल अचानक गिर गया। एक किमी लंबे इस पुल का काम 2016 से चल रहा था। यह पुल ओदेदू को गर्मिलापल्ली गांव से जोड़ने के लिए बनाया जा रहा था। बताया जा रहा है कि रात में तेज हवा की वजह से पुल के दो गार्डर ढह गए। ● एजेंसी

नवलनी की मौत पर मेमोरियल सेवा आयोजित करने वाला पादरी निलंबित

मॉस्को। रूसी विपक्षी नेता एलेक्सी नवलनी की मौत के बाद मेमोरियल सेवा आयोजित करने वाले पादरी को आर्थोडॉक्स चर्च प्रमुख ने तीन साल के लिए निलंबित कर दिया है। राजनेता की मौत के 40 दिन पूरे होने के अवसर पर दिमित्री सफ्रोनोव ने 26 मार्च को मॉस्को में नवलनी की कब्र पर एक मेमोरियल सेवा आयोजित की थी।

इस आयोजन को रूसी परंपरा में महत्वपूर्ण माना जाता है। मॉस्को डायोसीज वेबसाइट पर मंगलवार को प्रकाशित एक आदेश में सफ्रोनोव को सार्वजनिक रूप से पादरी के पद से हटाकर अन्य पद दे दिया गया है। उन्हें राजधानी के एक अन्य चर्च में स्थानांतरित भी कर दिया गया। अगले तीन वर्षों के लिए धार्मिक परिधान पहनने का अधिकार भी छीन लिया गया है।

ईरान से व्यापार पर पाकिस्तान को नसीहत

- इशारों में पड़ोसी देश को अमेरिका ने चेताया, प्रतिबंधों से सजग रहे पाक

वाशिंगटन, एजेंसी

तीन दिवसीय यात्रा संपन्न होने के बाद ईरानी राष्ट्रपति का आभार जताते शहबाज।

अमेरिकी विदेश विभाग के उप प्रवक्ता वेदांत पटेल ने कहा कि ईरान के साथ व्यापारिक समझौते पर विचार करने वाले को अमेरिकी प्रतिबंधों के संभावित जोखिम के बारे में पता होना चाहिए। ईरानी राष्ट्रपति की पाकिस्तान यात्रा पर सवाल का जवाब देते हुए उन्होंने यह बात कही।

यात्रा के दौरान पाकिस्तान और ईरान ने आठ एमओयू (समझौता ज्ञापन) पर हस्ताक्षर किए और द्विपक्षीय व्यापार को 10 अरब डॉलर तक बढ़ाने पर सहमति व्यक्त की है। ईरानी राष्ट्रपति सैय्यद इब्राहिम रायसी की इस्लामाबाद यात्रा आठ फरवरी के आम चुनाव के बाद किसी राष्ट्र प्रमुख की पहली यात्रा थी। अपनी तीन दिवसीय यात्रा के दौरान, ईरानी राष्ट्रपति ने अपने समकक्ष आसिफ अली जरदारी, प्रधानमंत्री शहबाज शरीफ, सेना प्रमुख जनरल असीम मुनीर, सीनेट अध्यक्ष यूसुफ रजा गिलानी आदि से मुलाकात की। गौरतलब है कि इस सप्ताह की शुरुआत में अमेरिका ने पाकिस्तान के बैलिस्टिक मिसाइल कार्यक्रम के आपूर्तिकर्ताओं पर प्रतिबंध लगाए थे। इनमें चीन की तीन कंपनियां भी शामिल थीं। अमेरिकी विदेश विभाग के उप प्रवक्ता ने कहा कि प्रतिबंध इसलिए लगाए गए थे, क्योंकि ये सभी संस्थाएं सामूहिक विनाश के हथियारों की प्रसारक थीं।

विज्ञान खगोलविदों ने किया खुलासा, हमारे सौर मंडल के पड़ोस में एक अलग दुनिया का संकेत देती है यह खोज

ब्रॉउन ड्वार्फ के मीथेन की आश्चर्यजनक खोज

नैनीताल कार्यालय

अमृत विचार : खगोलविदों ने ठंडे भूरे बौने (ब्रॉउन ड्वार्फ) पर मीथेन की अप्रत्याशित खोज की है। यह खोज जेम्स वेब स्पेस टेलीस्कोप के जरिए हुई है। इस ब्रॉउन ड्वार्फ का तापमान 400 डिग्री फ़ारेनहाइट है। इस खोज से हमारे सौर मंडल के पड़ोस में एक अलग दुनिया का संकेत मिलता है। ब्रॉउन ड्वार्फ ब्रह्मांड के वह पिंड हैं, जो न तो तारे बन पाते हैं और ना ही ग्रह। इन्हें तारे व ग्रह के बीच के पिंड कह सकते हैं। ब्रह्मांड में इनकी भी बड़ी संख्या है। पहले माना जाता था कि इनकी संख्या सीमित है। मगर वास्तव में ऐसा बिलकुल नही है। पिछले करीब दो दशक से ब्रॉउन ड्वार्फ के शोध में तेजी आई है। जिस कारण इनके बारे में जानकारी का लगातार विस्तार हो रहा है। नई खोज न केवल चौंकाने वाली है, बल्कि ब्रह्मांड में ब्रॉउन ड्वार्फ में जीवन होने का इशारा भी करती है। शोध में निष्कर्षों से पता चलता है कि यह भूरा बौना हमारे अपने ग्रह के साथ-साथ बृहस्पति और शनि की तरह ध्रुवीय रोशनी उत्पन्न कर सकता है। ब्रॉउन ड्वार्फ आकार में ग्रहों से अधिक विशाल और तारों से हल्के व छोटे होते हैं। हमारे सौर मंडल के पड़ोस में फैले हुए हैं। अमेरिकन म्यूजियम ऑफ नेचुरल हिस्ट्री के वैज्ञानिक जैकी फाहर्टी के नेतृत्व में वैज्ञानिकों ने 12 भूरे बौनों की जेम्स वेब टेलेस्कोप से जांच पड़ताल की। जिसमें सी डब्लू आई एस ई पी जे 193518.59-154620.3 ब्रॉउन ड्वार्फ कुछ अलग नजर आया। इसका शार्ट नाम डब्लू 1935 है। यह ब्रॉउन ड्वार्फ हमसे - 47 प्रकाश वर्ष दूर है। यह अन्य ब्रॉउन ड्वार्फ की तुलना में ठंडा है। इसके द्रव्यमान अभी अच्छी तरह से ज्ञात नहीं हो पाया है, लेकिन संभवतः यह बृहस्पति के द्रव्यमान के 6-35 गुना के बीच हो सकता है।

ब्रॉउन ड्वार्फ की तस्वीर।

जेम्स वेब स्पेस टेलीस्कोप से हुई यह खोज

जेम्स वेब स्पेस टेलीस्कोप के विकसित होने के बाद ब्रह्मांड में आश्चर्यजनक खोज होने लगी है। इस दूरबीन के जरिए सैंकड़ो खोज हो चुकी हैं। हर खोज में कुछ नया देखने को मिलता है। साथ ही खगोल विज्ञान को दिशा देने व आगे बढ़ाने में जेम्स अभी तक मील का पत्थर साबित हुई है।

युवाओं को जॉब के लिए नौ साल पुराना करियर पोर्टल 6 महीने में होगा लॉन्च

नई दिल्ली, एजेंसी

- केंद्र सरकार का लाखों युवाओं और नियोक्ताओं को एक साथ प्लेटफॉर्म पर लाने का उद्देश्य

नई दिल्ली केंद्र सरकार ने नौ साल पुराने नेशनल करियर सर्विस (एनसीएस) पोर्टल को अपग्रेड करने की योजना बनाई है। इसका उद्देश्य लाखों युवाओं और नियोक्ताओं को एक प्लेटफॉर्म पर लाना और भविष्य की वर्कफोर्स तैयार करना है। एनसीएस 2.0 के अपग्रेडेशन पर काम कर रहा केंद्रीय श्रम एवं रोजगार मंत्रालय पोर्टल को ज्यादा प्रभावी बनाने के लिए आर्टिफिशियल इंटेलिजेंस (एआई) और मशीन लर्निंग की मदद लेगा।

एनसीएस 2.0 पोर्टल लॉन्च होने में छह से नौ महीने लग सकते हैं। केंद्रीय श्रम एवं रोजगार मंत्रालय के एक अधिकारी जानकारी देते हुए बताया है कि, नए वर्जन में राज्यों व जिलों की माइक्रो- साइट होगी। जिले, राज्य और देश का सेंट्रलाइज आंकड़ा एक ही पोर्टल पर होगा।

टीमलीज सर्विसेज की को-फाउंडर रितुपर्णा चक्रवर्ती ने इस फैसले का स्वागत किया है। गौरतलब है कि 2023-24 में एनसीएस के जरिए 1 करोड़ से ज्यादा रिक्तियां लाई गई, जो पिछले वित्त वर्ष (35 लाख) से 3 गुना हैं। वित्त वर्ष 2024 में इस पोर्टल पर 25 से 26 लाख नियोक्ता मौजूद हैं।

50 से ज्यादा पोर्टल से जुड़ा

एनसीएस नौकरी चाहने वालों, नियोक्ताओं, करियर काउंसलर, प्लेसमेंट संगठनों, सरकारी विभागों को एक डिजिटल प्लेटफॉर्म पर लाएगा। अभी एनसीएस 50 से ज्यादा पोर्टल से जुड़ा है। इनमें एमएसएमई के लिए उद्यम पोर्टल, ईपीएफओ, ईएसआईसी, ई-श्रम, टीमलीज, मॉन्स्टर डॉट कॉम जैसे पोर्टल के साथ कई अन्य संस्थान शामिल हैं। फिलहाल 22 राज्यों के जॉब पोर्टल एनसीएस के साथ जुड़े हैं और सात राज्य सीधे इसका इस्तेमाल कर रहे हैं।