बैशाख कृष्ण पक्ष पंचमी
विक्रम संवत 2081

लखनऊ, बरेली, मुरादाबाद, हल्द्वानी, अयोध्या व कानपुर से प्रकाशित

सोमवार, 29 अप्रैल 2024
वर्ष-34, अंक-92, पृष्ठ-16
2 राज्य, 6 संस्करण
मूल्य- 5 रुपये

अमृत विचार

लखनऊ

एक सम्पूर्ण अखबार

www.amritvichar.com

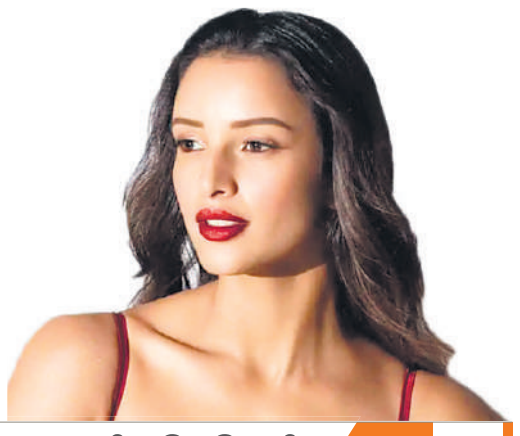

अरबपतियों के लिए सरकार चलाते हैं मोदी : राहुल 14

बैड न्यूज में कॉमेडी करते नजर आएंगी तृप्ति डिमरी 16

जब तक लोगों को जरूरत आरक्षण जारी रहना चाहिए : मोहन भागवत

हैदराबाद, एजेंसी

- विवाद के बीच आरएसएस प्रमुख ने किया आरक्षण का समर्थन

भाजपा और राष्ट्रीय स्वयंसेवक संघ पर आरक्षण को लेकर विपक्ष के हमले के बीच आरएसएस प्रमुख मोहन भागवत ने रविवार को कहा कि संगठन ने हमेशा संविधान के अनुसार आरक्षण का समर्थन किया है।

संगठन भेदभाव व्याप्त रहने तक आरक्षण लागू रखने की वकालत करता है। यहां विद्या भारती विज्ञान केंद्र के उद्घाटन समारोह को संबोधित करते हुए भागवत ने सोशल मीडिया पर प्रसारित एक वीडियो का उल्लेख किया और कहा कि इसमें झूठा दावा किया गया है कि आरएसएस आरक्षण का विरोध करता है। उन्होंने कहा कि वीडियो में उन्हें एक बैठक करते दिखाया गया है जबकि इस तरह की कोई बैठक नहीं हुई है।

उन्होंने कहा संघ का कहना है कि आरक्षण तब तक जारी रहना चाहिए जब तक लोग, जिन्हें यह दिया गया है, महसूस करें कि उन्हें इसकी आवश्यकता है। कथित वीडियो का उल्लेख करते हुए भागवत ने कहा कि प्रौद्योगिकी और आर्टिफिशियल इंटेलिजेंस की मदद से जो नहीं हुआ, उसे भी दिखाया जा सकता है।

आरक्षण को लेकर भाजपा और कांग्रेस के बीच छिड़े वाकयुद्ध के बीच भागवत ने आरक्षण के समर्थन में टिप्पणी की है। वहीं, भागवत की टिप्पणी पर पलटवार करते हुए कांग्रेस नेता राहुल गांधी ने रविवार को दावा किया कि राष्ट्रीय स्वयंसेवक संघ आज कह रहा है कि वह आरक्षण के खिलाफ नहीं है, लेकिन पहले उसने आरक्षण का विरोध करने की बात कही थी।

तीरंदाजी विश्व कप में 14 साल बाद ऐतिहासिक जीत की हासिल

भारतीय पुरुष टीम ने स्वर्ण पर लगाया निशाना

शंघाई, एजेंसी

भारतीय पुरुष रिकर्व टीम के धीरज बोम्मदेवरा, तरुणदीप राय और प्रवीण जाधव ने मौजूदा ओलंपिक चैंपियन दक्षिण कोरिया को पछाड़ते हुए रविवार को यहां 14 साल बाद तीरंदाजी विश्व कप में ऐतिहासिक जीत हासिल की।

यह विश्व कप के अंतिम मुकाबले में भारतीय पुरुष रिकर्व टीम की पहली जीत है और इससे आगामी पेरिस ओलंपिक में जगह पक्की करने की उनकी संभावनाओं को बल मिलेगा। धीरज, तरूणदीप और प्रवीण की तिकड़ी ने शानदार धैर्य दिखाते हुए एक भी सेट गंवाए बिना बेहद मजबूत कोरियाई खिलाड़ियों से बेहतर प्रदर्शन किया।

तीरंदाजी में भारत को स्वर्ण दिलाने वाले धीरज, तरुणदीप और प्रवीण।

सेना के 40 साल के तरूणदीप अगस्त 2010 में शंघाई विश्व कप के चौथे चरण में स्वर्ण पदक जीतने वाली टीम का भी हिस्सा थे। तब राहुल बनर्जी, तरूणदीप और जयंत की रिकर्व टीम ने जापान को हराया था। स्पर्धा की शीर्ष दो वरीयता प्राप्त टीमों के मुकाबले में भारत ने 5-1 (57-57, 57-55, 55-53) से जीत हासिल की। मौजूदा विश्व कप में भारत का यह पांचवां स्वर्ण पदक है। इस शानदार सफलता के बाद अंकिता भकत और धीरज की रिकर्व मिश्रित टीम ने भी कांस्य पदक जीतकर भारतीय दल की खुशी में इजाफा किया।

- महिला रिकर्व के फाइनल में दीपिका कुमारी को रजत पदक

एक नजर

आतंकियों के साथ मुठभेड़ में ग्राम रक्षा गार्ड की मौत

जम्मू। उधमपुर जिले के एक दूरदराज के गांव में रविवार सुबह आतंकवादियों के साथ मुठभेड़ में ग्राम रक्षा गार्ड (वीडीजी) के एक सदस्य की मौत हो गई। अधिकारियों ने बताया कि आतंकवादियों के खात्मे के लिए बड़े पैमाने पर तलाशी अभियान जारी है। माना जा रहा है कि ये आतंकवादी हाल ही में पाकिस्तान से घुसपैठ करके यहां आये हैं। अधिकारियों ने बताया कि बसंतगढ़ के पनारा गांव में पुलिस और ग्राम रक्षा गार्ड के गश्ती दल की संदिग्ध आतंकवादियों से सुबह करीब पौने आठ बजे मुठभेड़ हुई।

कोर्ट परिसर में प्रतिमाएं लगाने का अनुरोध किया

नई दिल्ली। उच्चतम न्यायालय बार एसोसिएशन ने प्रधान न्यायाधीश डी वाई चंद्रचूड़ को पत्र लिखकर शीर्ष अदालत के परिसर में देश के प्रथम राष्ट्रपति और प्रथम प्रधान न्यायाधीश की प्रतिमाएं लगाने के संगठन के अनुरोध पर विचार करने का आग्रह किया है। एससीबीए के सचिव रोहित पांडे ने कहा कि 26 अप्रैल को लिखा गया पत्र वर्तमान प्रधान न्यायाधीश के संज्ञान में प्रथम राष्ट्रपति राजेंद्र प्रसाद और प्रथम न्यायाधीश न्यायमूर्ति एच जे कानिया की प्रतिमाएं स्थापित करने के प्रस्ताव को लाने के लिए है।

गंगा में डूबे पर्यटक युवक-युवती लापता

देहरादून। नोएडा से ऋषिकेश घूमने पहुंचा आठ दोस्तों का दल गंगा में नहाते समय हादसे का शिकार हो गया। लक्ष्मण झूला कोतवाली के प्रभारी निरीक्षक रवि सैनी ने बताया कि ये सभी लोग गंगा में नहाने गए थे। तेज बहाव की चपेट में आने से एक युवती नेहा (29 वर्ष) पुत्री शिवदत्त निवासी पीलीभीत उत्तर प्रदेश और साहिल गुप्ता पुत्र सुनील कुमार निवासी गौड़ सिटी नोएडा उत्तर प्रदेश डूब गए।

ट्रक की टक्कर से बस के परखचे उड़े आठ यात्रियों की मौत, 22 घायल

उन्नाव-हरदोई मार्ग पर हुआ हादसा, सीएम ने हादसे पर जताया दुख

कार्यालय संवाददाता, उन्नाव

अमृत विचार : उन्नाव-हरदोई मार्ग पर रविवार दोपहर बाद तेज रफ्तार ट्रक और निजी बस में आमने-सामने टक्कर होने से आठ यात्रियों की मौत हो गई और 22 यात्री घायल हो गए।

टक्कर इतनी तेज थी कि बस के एक हिस्से के परखचे उड़ गए। 9 गंभीर घायलों को कानपुर के हैलट अस्पताल व 13 को जिला अस्पताल रेफर किया गया है। हादसे के बाद एसपी, एसडीएम, सीओ व तहसीलदार मौके पर पहुंचे और जांच शुरू की। डीएम गौरांग राठी ने जिला अस्पताल पहुंचकर घायलों का हालचाल लिया। हादसे का सीएम योगी आदित्यनाथ ने भी संज्ञान लेते हुए घायलों के इलाज की व्यवस्था कराने के निर्देश पुलिस व प्रशासनिक अफसरों को दिए हैं।

सफीपुर कोतवाली क्षेत्र के उन्नाव-हरदोई मार्ग पर जमालुद्दीनपुर गांव के पास दोपहर बाद करीब साढ़े 3 बजे तेज रफ्तार ट्रक ने उन्नाव से आ रही निजी बस में सामने से जोरदार टक्कर मार दी। घटना के बाद मौके पर चीख-पुकार मच गई। बस में सवार दो दर्जन से अधिक यात्री घायल हो गए। राहगीरों और आस-पास के ग्रामीणों ने राहत और बचाव शुरू करके पुलिस को सूचना दी। एसपी सिद्धार्थ शंकर मीना, एआरटीओ प्रवर्तन अरविंद सिंह, एसडीएम नवीन चंद्र व सीओ भारी फोर्स के साथ मौके पर पहुंचे और घायलों को एम्बुलेंस व निजी साधनों से सीएचसी सफीपुर पहुंचाया। सीएचसी में डॉक्टरों ने आठ यात्रियों को मृत घोषित कर दिया। मरने वालों में दो की शिनाख्त नहीं हो सकी।

घायल मेहताब, हसनैन, तरन्नुम, पुत्तन सहित नौ गंभीर को कानपुर के हैलट अस्पताल भेजा गया। घायल मोनू, अजय, अन्नू, रामकृष्ण शुक्ला, अनीश, नरेंद्र पाल, गीता, वंदना, सोनू, परवीन, सुकेश, दीपक, अजय गुप्ता को जिला अस्पताल रेफर कर दिया गया। हादसा करने वाले ट्रक और चालक को पुलिस ने पकड़ लिया है। एसपी ने बताया कि घटना की जांच कराई जा रही है।

हादसे में क्षतिग्रस्त बस और मौके पर खड़े लोग। ● अमृत विचार

- उन्नाव से बांगरमऊ जा रही थी बस मृतकों में दो की शिनाख्त नहीं
- 9 गंभीर घायलों को कानपुर के हैलट अस्पताल रेफर किया गया

मृतकों के नाम-पता

आशाराम (57) निवासी गांव सिखरावा थाना टड़ियावां हरदोई, इर्तजा खान (70) निवासी सैय्यदवाड़ा सफीपुर, सुशीला (45) निवासी मंगल बाजार सफीपुर, रुकैया बेगम (30) निवासी मछरिया नौबस्ता कानपुर, हरिनारायण (48) निवासी आदर्श नगर सदर कोतवाली उन्नाव, लालजी (47) निवासी दारापुर फतेहपुर चौरासी, नन्हके सविता (60) अकोहरा नेवादा, हरदोई।

कल्याण सिंह के निधन पर चुप्पी, माफिया की मौत पर सपा नेता पहुंचे आंसू बहाने

कार्यालय संवाददाता, बरेली

अमृत विचार : मुख्यमंत्री आदित्यनाथ ने रविवार को आंवला में राम मंदिर के मुद्दे पर सपा-बसपा और कांग्रेस को घेरा। मुख्यमंत्री ने कहा कि सत्ता में रहते हुए तीनों दल दावा करते थे कि राम हुए ही नहीं। सपा चेतावनी देती थी कि अयोध्या में परिंदा भी पर नहीं मार सकता। श्रीराम जन्मभूमि के लिए जीवन समर्पित करने वाले पूर्व मुख्यमंत्री कल्याण सिंह के निधन पर सपा नेताओं के मुंह से संवेदना का एक शब्द नहीं निकला लेकिन माफिया की मौत पर घड़ियाली आंसू बहाते हुए फातिहा पढ़ने पहुंच गए। ऐसे लोगों को सत्ता में रहने का कोई अधिकार नहीं है।

आंवला के सुभाष इंटर कॉलेज के मैदान पर भाजपा प्रत्याशी धर्मेंद्र कश्यप के समर्थन में आयोजित जनसभा में मुख्यमंत्री ने अपने संबोधन की शुरुआत यहां के तीर्थ स्थलों और संतो को नमन के साथ की। कहा, सत्ता के लिए विरोधी दल ऐसे तड़प रहे हैं जैसे पानी के बिना मछली तड़पती है। मुख्यमंत्री ने कहा कि कांग्रेस चाहती देश में आजादी के फौरन बाद अयोध्या में रामजन्म भूमि की भव्य निर्माण का मार्ग प्रशस्त हो सकता था लेकिन हमारे आराध्य को खुद की भूमि के लिए प्रमाण जुटाने पड़े। अंततः अयोध्या में राम मंदिर बना लेकिन क्या सपा, बसपा और कांग्रेस वाले मंदिर बना पाते। मुख्यमंत्री ने कहा कि सपा वाले जाति का सहारा लेते हैं, मगर टिकट परिवार के लोगों को दिए है।

- आंवला में जनसभा में मुख्यमंत्री ने कहा- घोषणापत्र से मंशा उजागर, फिर दंगे की आग में झोंकना चाहते हैं देश और प्रदेश को

व्यापारी-बेटी को तबाह करने वाले मांग रहे जान की भीख

मुख्यमंत्री ने कहा कि माफिया और दंगाइयों को गले का हार बनाकर ये लोग घूमते थे लेकिन जो माफिया कल तक सत्ता की सरपरस्ती में व्यापारी, बेटी और आम जनता को तबाह करता था वह आज भाजपा की सरकार में गले में तख्ती लटकाकर घूम रहा है। जान की भीख मांगते हुए कह रहा बस एक बार जान बख्श दो।

बसपा नेता आकाश आनंद पर भड़काऊ भाषण देने पर रिपोर्ट

संवाददाता, सीतापुर

- जनसभा के दौरान आचार संहिता का उल्लंघन का लगा आरोप

अमृत विचार : चुनावी जनसभा के दौरान भड़काऊ भाषण देने और आचार संहिता का उल्लंघन करने पर बसपा के नेशनल कोआर्डिनेटर आकाश आनंद समेत 5 नामजद बसपा प्रत्याशियों व 35 अज्ञात लोगों के खिलाफ रिपोर्ट दर्ज की गई है।

रविवार की दोपहर सीतापुर के राजा रघुवर दयाल मैदान में बसपा प्रत्याशियों के समर्थन में एक चुनावी जनसभा को संबोधित करने के लिए बसपा नेशनल कोऑर्डिनेटर आकाश आनंद पहुंचे थे। जनसभा में आकाश आनंद पर सरकार और विपक्षी पार्टियों के खिलाफ भड़काऊ भाषण देने का आरोप लगा है। पुलिस ने जनसभा के दौरान वीडियो को स्वतः संज्ञान लेते हुए बसपा नेशनल कोऑर्डिनेटर आकाश आनंद, जिलाध्यक्ष विकास राजवंशी, लोकसभा सीतापुर प्रत्याशी महेंद्र यादव, धौरहरा प्रत्याशी श्याम किशोर अवस्थी व लखीमपुर प्रत्याशी अनसय कालरा सहित मंच पर मौजूद 30 से 35 अज्ञात लोगों के खिलाफ केस दर्ज किया गया है।

राम मंदिर के विरोधियों का होगा सफाया

कार्यालय संवाददाता, इटावा

अमृत विचार : केंद्रीय गृह और सहकारिता मंत्री अमित शाह ने रविवार को सपा और कांग्रेस नेतृत्व पर जमकर हमला बोला। उन्होंने कहा कि राहुल बाबा और अखिलेश यादव एंड कंपनी की असलियत जनता जान चुकी है।

अयोध्या में राम मंदिर का विरोध करने वालों और रामलला के प्राण प्रतिष्ठा समारोह में आमंत्रण मिलने के बाद भी वोट बैंक के डर से बहिष्कार करने वालों का उत्तर प्रदेश से सूपड़ा साफ होगा। भाजपा यहां की सभी 80 सीटों पर जीत हासिल करने जा रही है। अमित शाह इटावा के नुमाइश पंडाल में भाजपा प्रत्याशी डॉ. रामशंकर कठेरिया के समर्थन में आयोजित जनसभा को संबोधित कर रहे थे।

अमित शाह ने कहा कि दो चरण में अभी तक हुए 190 सीटों के चुनाव में भाजपा ने अपना शतक पूरा कर लिया है। ये चुनाव भ्रष्टाचारियों व भ्रष्टाचार करने वालों पर कार्रवाई करने वालों के बीच हो रहा है। इंडी गठबंधन के सभी नेता भ्रष्टाचार में डूबे हैं। ये चुनाव राम भक्तों व राम भक्तों पर गोली चलाने वालों के बीच हो रहा है। लोगों से पूछा कि आप खुद तय करिए कि आप किसके साथ हैं। अखिलेश यादव, डिंपल भाभी, राहुल गांधी और उनकी माताजी को राम मंदिर के प्राण प्रतिष्ठा का निमंत्रण मिला था लेकिन वे वोट बैंक के डर से नहीं गये। सपा शासन में गुंडागर्दी को इटावा के लोग आज भी भूले नहीं हैं। उन्होंने कहा कि तीसरी बार सरकार बनेगी तो मुफ्त अनाज मिलता रहेगा, लखपति दीदी बनेंगी।

- अमित शाह ने कहा, ये चुनाव रामभक्तों व रामभक्तों पर गोली चलाने वालों के बीच
- सपा शासन में गुंडागर्दी को इटावा के लोग आज भी भूले नहीं हैं

मुंबई पुलिस ने अभिनेता साहिल खान को किया गिरफ्तार

महादेव सट्टेबाजी ऐप मामला

मुंबई। मुंबई साइबर प्रकोष्ठ के विशेष जांच दल (एसआईटी) ने महादेव सट्टेबाजी ऐप मामले के संबंध में अभिनेता साहिल खान को रविवार को गिरफ्तार कर लिया। एक पुलिस अधिकारी ने बताया कि बंबई उच्च न्यायलय ने अभिनेता की अग्रिम जमानत याचिका खारिज कर दी जिसके बाद उन्हें शनिवार को छत्तीसगढ़ के जगदलपुर से पकड़ा गया। इसके बाद उन्हें मुंबई लाकर गिरफ्तार किया गया। एसआईटी ने हाल में खान से इस मामले में पूछताछ की थी।

गृह मंत्री का एडिटेड वीडियो वायरल, एफआईआर दर्ज

राज्य ब्यूरो, लखनऊ

अमृत विचार। केंद्रीय गृह मंत्री अमित शाह का एक एडिटेड वीडियो वायरल होने पर दिल्ली पुलिस की स्पेशल सेल ने आरोपी के खिलाफ एफआईआर दर्ज किया है। इसको लेकर दिल्ली पुलिस को शिकायतें मिली थीं। इसमें एक शिकायत बीजेपी की ओर से की गई थी, जबकि दूसरी शिकायत गृह मंत्रालय की तरफ से की गई। शिकायत पर दिल्ली पुलिस की स्पेशल सेल साइबर विंग आईएफएसओ यूनिट ने एफआईआर दर्ज की है।

आरोप है कि अमित शाह के एक वीडियो के साथ छेड़छाड़ की गई है। एडिटेड वीडियो को सोशल मीडिया पर वायरल किया गया है।

एडिटेड वीडियो में गृहमंत्री को एससी/एसटी और ओबीसी के लिए आरक्षण पर टिप्पणी करते हुए सुना जा सकता है। इस एडिटेड वीडियो को लेकर बीजेपी ने देशभर में एफआईआर दर्ज करने का फैसला किया है।

उधर, बीजेपी सूत्रों ने बताया कि गृहमंत्री अमित शाह ने एससी/एसटी या ओबीसी के लिए आरक्षण खत्म करने की बात नहीं की है और यह वीडियो फर्जी है।

आप गठबंधन से नाराज दिल्ली कांग्रेस अध्यक्ष ने दिया इस्तीफा

नई दिल्ली, एजेंसी

- एआईसीसी सदस्य राजकुमार चौहान ने भी कुछ दिन पहले पार्टी से दे चुके इस्तीफा
- अरविंदर सिंह लवली ने गठबंधन का किया था विरोध

कांग्रेस को झटका देते हुए वरिष्ठ नेता अरविंदर सिंह लवली ने पार्टी की दिल्ली इकाई के अध्यक्ष पद से इस्तीफा दे दिया और इसकी एक वजह आप से गठबंधन को बताया।

उन्होंने कहा कि कांग्रेस की दिल्ली इकाई गठबंधन के खिलाफ थी लेकिन पार्टी आलाकमान ने गठबंधन को स्वीकृति दे दी। कांग्रेस अध्यक्ष को शनिवार को भेजे इस्तीफे में कहा कि वह खुद को लाचार महसूस कर रहे थे क्योंकि दिल्ली इकाई के वरिष्ठ नेताओं द्वारा सर्वसम्मति से लिए गए सभी फैसलों पर एआईसीसी के दिल्ली प्रभारी दीपक बाबरिया रोक लगा देते थे। लवली के इस्तीफे से कुछ दिन पहले बाबरिया के साथ विवाद के बाद दिल्ली के पूर्व मंत्री और एआईसीसी सदस्य राजकुमार चौहान ने पार्टी से इस्तीफा दे दिया था।

भ्रष्टाचार के आरोपों के आधार पर बनी है आप पार्टी : लवली

लवली ने कहा कि पार्टी के हित में और यह सुनिश्चित करने के लिए कि अन्य वरिष्ठ नेताओं को टिकट मिल सके, लोकसभा चुनाव के लिए संभावित उम्मीदवार के तौर पर अपना नाम तक वापस ले लिया। उन्होंने कहा कि दिल्ली कांग्रेस इकाई ऐसी पार्टी के साथ गठबंधन के खिलाफ थी जो कांग्रेस पार्टी के खिलाफ झूठे, मनगढ़ंत और दुर्भावनापूर्ण भ्रष्टाचार के आरोपों के आधार पर बनी...पार्टी के आधे कैबिनेट मंत्री अभी भ्रष्टाचार के आरोपों में जेल में हैं।

गड़बड़झाला — 364 पंचायत में ग्राम सचिवालय के कम्प्यूटर का नहीं हुआ इस्तेमाल

66 जिलों में बाहरी कम्प्यूटर से 5 .64 करोड़ का भुगतान

प्रशांत सक्सेना, लखनऊ

- 1 से 31 मार्च तक हुए 1135 ट्रांजेक्शन पकड़े, कार्रवाई के निर्देश

अमृत विचार : वर्ष 2023-24 में ग्राम पंचायतों पर हुए कार्य और भुगतान की निदेशालय ने समीक्षा की तो 66 जिलों की 364 ग्राम पंचायत में 1 से 31 मार्च तक नियमविरुद्ध 5.64 करोड़ का भुगतान पकड़ा है। यह धनराशि पंचायतों पर संचालित ग्राम सचिवालय के कम्प्यूटर से भुगतान करने के बजाय बाहर से डोंगल लगाकर की गई। इस तरह से कुल 1135 ट्रांजेक्शन गलत किए गए। जबकि शासन ने पिछले वर्ष सचिवों को ग्राम सचिवालय में बैठकर वहीं के कम्प्यूटर से कार्य और भुगतान करने की अनिवार्यता की थी। इसके उल्लंघन करने पर निदेशक पंचायती राज अटल कुमार राय ने संबंधित जिलों के सहायक विकास अधिकारी (पंचायत), जिला परियोजना प्रबंधक, प्रधान व सचिव के खिलाफ कार्रवाई के निर्देश दिए हैं।

लखीमपुर, बदायूं समेत 10 जिले में ज्यादा भुगतान

लखीमपुर खीरी की 27 ग्राम पंचायत पर 34 .90 लाख, बदायूं की 26 पंचायत पर 47 लाख, आजमगढ़ की 29 पंचायत पर 42 .95 लाख, प्रयागराज की 23 पंचायत पर 38 .59 लाख, सीतापुर की 14 पंचायत पर 33 .66 लाख, अलीगढ़ की 12 पंचायत पर 30 .22 लाख, गोरखपुर की नौ पंचायत पर 17 .74 लाख, बलिया की आठ पंचायत पर 15 .77 लाख, अमेठी की 11 पंचायत पर 13 .72 लाख व मिर्जापुर की नौ ग्राम पंचायत पर 13 .63 लाख रुपये सर्वाधिक भुगतान किया गया। संबंधित पंचायतों में पूर्व में न समीक्षा हुई न भुगतान में पंचायत गेटवे पोर्टल का उपयोग किया गया।

गेटवे पोर्टल से पकड़ा फर्जीवाड़ा

पुरानी व्यवस्था बंद कर ग्राम निधि के भुगतान में फर्जीवाड़ा रोकने के लिए पिछले वर्ष गेटवे पोर्टल लागू हुआ था और ग्राम सचिवालयों के कम्प्यूटर पर अपलोड किया गया था। जबकि यह पोर्टल बाहर इस्तेमाल नहीं होता है। इस गेटवे पोर्टल से प्रधान व सचिव समेत अन्य को भुगतान डोंगल लगाकर करना होता है।

ये जिले शामिल

लखनऊ 9,535, बरेली 87,326, बस्ती 1 .11 लाख, बांदा 1 .95 लाख, फर्रुखाबाद 2 .42 लाख, औरैया 2 .74 लाख, कन्नौज 3 .12 लाख, पीलीभीत 3 .28 लाख, बहराइच 3 .64 लाख, हरदोई 3 .96 लाख, फतेहपुर 4 लाख, शाहजहांपुर 4 .14 लाख, सहारनपुर 5 लाख, मुरादाबाद 5 .73 लाख, उन्नाव 6 .37 लाख, हाथरस 6 .66 लाख, जालौन 7 लाख, कानपुर नगर 7 .33 लाख, इटावा 7 .84 लाख, महाराजगंज 9 .95 लाख, बाराबंकी 9 .99 लाख, भदोही 10 .74 लाख, कुशीनगर 10 .64 लाख, देवरिया 12 .48 लाख रुपये।

एक नजर

32,747 लाख की शराब ड्रग व धातुएं जब्त

अमृत विचार, लखनऊ : मुख्य निर्वाचन अधिकारी नवदीप रिणवा ने बताया कि आबकारी, आयकर, पुलिस एवं नार्कोटिक्स विभाग एवं अन्य प्रवर्तन एजेंसियों द्वारा पहली मार्च से 27 अप्रैल तक कुल 32747 .03 लाख रुपये कीमत की शराब, ड्रग, बहुमूल्य धातुएं व नकदी आदि जब्त किए गए। इसमें 3207 .95 लाख रुपये नकद, 4532 .16 लाख की शराब, 21688 .95 लाख की ड्रग, 2161 .59 लाख रुकी बहुमूल्य धातुएं एवं 1156 .39 लाख रुकी अन्य सामग्री जब्त की गई। 27 अप्रैल को कुल 169 .95 लाख रुपये कीमत की शराब, ड्रग व नगदी आदि जब्त किया गया। इसमें 5 .86 लाख रुपये नकद, 51 .17 लाख की 19392 .95 लीटर शराब, 112 .93 लाख की 20101 .50 ग्राम ड्रग जब्त की गई।

हरदोई व सीतापुर की सड़कों के लिए धनराशि अवमुक्त

अमृत विचार, लखनऊ : वित्तीय वर्ष 2024-25 में अनुदान संख्या 58 के अंतर्गत नाबार्ड वित्त पोषित आरआईडीएफ योजना के अंतर्गत हरदोई की एक और सीतापुर की एक सड़क के चौड़ीकरण और सुदृढ़ीकरण के लिए शासन ने धनराशि अवमुक्त कर दी है। हरदोई में प्रताप नगर-माधोगंज मार्ग (अन्य जिला मार्ग) के चैनेज 0 .00 से चैनेज 20 .400 तक चौड़ीकरण एवं सुदढ़ीकरण के लिए 20 करोड़ रुपये अवमुक्त किये गये हैं। जबकि सीतापुर में चंद्रा पिसांवा मार्ग (अन्य जिला मार्ग) के चौड़ीकरण एवं सुदृढ़ीकरण के लिए 46 .50 लाख रुपये अवमुक्त किये गये हैं। ये सड़कें बहुत जर्जर थीं और लंबे समय से इसके चौड़ीकरण की मांग की जा रही थी।

राजनाथ सिंह पहुंचे लखनऊ आज दाखिल करेंगे नामांकन

जीत के लिए दक्षिणमुखी हनुमान मंदिर में नामांकन से पहले की जाएगी प्रार्थना

राज्य ब्यूरो, लखनऊ

अमृत विचार : रक्षामंत्री राजनाथ सिंह का रविवार देर रात करीब 10 बजे लखनऊ एयरपोर्ट पहुंचे। वे सोमवार को नामांकन दाखिल करेंगे। एयरपोर्ट पर उप मुख्यमंत्री ब्रजेश पाठक की अगुवाई में स्वागत किया गया।

रक्षामंत्री राजनाथ सिंह के नामांकन के पहले सिंधी, पंजाबी व सिख समाज के लोग सोमवार को हजरतगंज स्थित दक्षिणमुखी हनुमान मंदिर में प्रार्थना, पूजा और अरदास करेंगे। सिंधु सभा के अध्यक्ष अशोक मोतियानी, भारतीय पंजाबी समाज के अध्यक्ष अनिल बजाज, नानक चंद लखमानी, चेट्टी चंद मेला कमेटी के अध्यक्ष रतन मेघानी, संजय जसवानी सहित सिख समाज के सरदार गुरुमीत सिंह (प्रबंधक गुरुद्वारा साहिब यहियागंज) व राधा स्वामी सतसंग व्यास की टीम के प्रमुख लोग राजनाथ सिंह का अभिनंदन करेंगे। अशोक मोतियानी ने बताया की राजनाथ सिंह हजरतगंज में दक्षिणमुखी हनुमान मंदिर में पूजा-अर्चना कर नामांकन दाखिल करने के लिए निकलेंगे।

लखनऊ एयरपोर्ट पर पहुंचने पर महानगर अध्यक्ष आनंद द्विवेदी, महापौर सुषमा खर्कवाल, सांसद बृजलाल, एमएलसी मुकेश शर्मा, विधायक योगेश शुक्ला, विधायक प्रत्याशी ओपी श्रीवास्तव, पूर्व महापौर संयुक्ता भाटिया, पूर्व विधायक सुरेश चंद तिवारी, महानगर महामंत्री पुष्कर शुक्ला ने उनका स्वागत किया।

एयरपोर्ट पर रक्षामंत्री राजनाथ सिंह का स्वागत करते भाजपा महानगर अध्यक्ष आनंद द्विवेदी और महापौर सुषमा खर्कवाल।

भोजपुरी समाज करेगा फूलों की वर्षा

अखिल भारतीय भोजपुरी समाज के राष्ट्रीय अध्यक्ष प्रभुनाथ राय ने बताया कि सोमवार को रक्षामंत्री राजनाथ सिंह लखनऊ संसदीय क्षेत्र से नामांकन करेंगे। भोजपुरी समाज उनका भव्य स्वागत करेगा। भोजपुरी वेशभूषा में समाज के लोग गीत, संगीत के साथ फूलों की वर्षा करेंगे। इस अवसर पर जितेंद्र सोनकर, मनोज सिंह, पारसनाथ तिवारी, वेद प्रकाश राय, मनीष पोद्दार, सुनील सिंह, श्रीराम शर्मा, उपेंद्र राय, हनुमान यादव, अवधेश, सुरेश कुशवाहा, रविशंकर देहाती आदि उपस्थित रहेंगे।

पर्वतीय समाज करेगा रक्षामंत्री का स्वागत

पर्वतीय समाज के लोग रक्षा मंत्री राजनाथ सिंह के नामांकन के दौरान हजरतगंज के झलकारी बाई अस्पताल के पास उत्तराखंड के पारंपरिक परिधानों में उनका स्वागत करेंगे। महापौर सुषमा खर्कवाल के आवास पर रविवार को आयोजित बैठक में पर्वतीय समाज के सभी संगठनों के पदाधिकारी और भाजपा नेता नीरज सिंह उपस्थित रहे। बैठक में रक्षामंत्री को पांच लाख से अधिक मतों से विजयी बनाने का संकल्प लिया।

सपा प्रत्याशी 1 मई को करेंगे नामांकन

अमृत विचार, लखनऊ : समाजवादी पार्टी के लखनऊ के लोकसभा प्रत्याशी रविदास मेहरोत्रा 1 मई को नामांकन करेंगे। इसको लेकर पार्टी में रविवार देर शाम तक मंथन चला। मीडिया प्रभारी अब्बास हैदर बताते हैं कि पहली मई को लखनऊ के लोकसभा प्रत्याशी रविदास मेहरोत्रा का नामांकन किया जाना प्रस्तावित है।

आजमगढ़ में सबीहा अंसारी होंगी बसपा प्रत्याशी

अमृत विचार, लखनऊ : बसपा ने दो मुस्लिम प्रत्याशी समेत तीन लोकसभा सीटों पर प्रत्याशी घोषित कर दिये हैं। रविवार को घोषित प्रत्याशियों में आजमगढ़ से मुस्लिम प्रत्याशी सबीहा अंसारी और संत कबीर नगर सीट पर सैय्यद दानिश को उतारा है। बहुप्रतीक्षित अमेठी सीट पर रवि प्रकाश मौर्या को उम्मीदवार बनाया है।

राजधानी स्थित केन्द्रीय कार्यालय से राष्ट्रीय महासचिव मेवालाल गौतम ने 9वीं सूची जारी की है। सूची में आजमगढ़ सीट पर बसपा ने रणनीति के तहत अपने प्रत्याशी भीम राजभर की जगह सबीहा अंसारी को टिकट दिया है। प्रत्याशी बदलने के पीछे विशेषज्ञों का कहना है कि मुस्लिम मतदाताओं को अपने पक्ष में लाने के लिए मायावती ने कदम उठाया है, क्योंकि सपा द्वारा धर्मेन्द्र यादव को प्रत्याशी बनाया है और सपा में गए गुड्डू जमाली उनके समर्थन में प्रचार करेंगे।

छठे चरण के लिए नामांकन आज से

पर्चा भरने की अंतिम तिथि छह मई

राज्य ब्यूरो, लखनऊ

- गैंसड़ी विधानसभा सीट के लिए भी होगा नामांकन

अमृत विचार : प्रदेश में छठे चरण की 14 लोकसभा सीटों पर चुनाव के लिए 29 अप्रैल से नामांकन शुरू होंगे। बलरामपुर की गैंसड़ी विधानसभा सीट पर उप चुनाव के लिए भी नामांकन होगा।

मुख्य निर्वाचन अधिकारी नवदीप रिणवा ने बताया कि इस चरण में सुल्तानपुर, प्रतापगढ़, फूलपुर, इलाहाबाद, अम्बेडकरनगर, श्रावस्ती, डुमरियागंज, बस्ती, संत कबीर नगर, लालगंज (अजा), आजमगढ़, जौनपुर, मछलीशहर (अजा) व भदोही सीटों के लिए चुनाव होंगे। इस चरण की कुल लोकसभा सीटों में 12 सीटें सामान्य श्रेणी की हैं और दो सीटें अनुसूचित जाति के लिए आरक्षित हैं। इस चरण के 14 लोकसभा निर्वाचन क्षेत्र प्रदेश के सुल्तानपुर, प्रतापगढ़, प्रयागराज, अम्बेडकरनगर, अयोध्या, बलरामपुर, श्रावस्ती, सिद्धार्थनगर, बस्ती, संत कबीरनगर, गोरखपुर, आजमगढ़, जौनपुर, वाराणसी व भदोही सहित 15 जिलों के अंतर्गत आते हैं।

मुख्य निर्वाचन अधिकारी ने बताया कि पूर्वान्ह 11 बजे से अपरान्ह तीन बजे के बीच नामांकन किये जा सकेंगे। नामांकन भरने की अंतिम तिथि छह मई निर्धारित है। नामांकन पत्रों की जांच सात मई को की जायेगी। नौ मई को अपरान्ह तीन बजे तक नाम वापसी की अंतिम तिथि निर्धारित है।

उन्होंने बताया कि इस चरण के लोकसभा निर्वाचन क्षेत्रों में 2.69 करोड़ मतदाता हैं, जिसमें 1.42 करोड़ पुरुष मतदाता व 1.27 करोड़ महिला मतदाता हैं। इन निर्वाचन क्षेत्रों में कुल 17,113 मतदान केन्द्र व 28,171 मतदेय स्थल (पोलिंग बूथ) हैं। इसी प्रकार गैंसड़ी विधानसभा उप निर्वाचन क्षेत्र में कुल 3.62 लाख मतदाता हैं, जिसमें 1.93 लाख पुरुष मतदाता व 1.69 लाख महिला मतदाता हैं।

सुरक्षा के व्यापक प्रबंध

मुख्य निर्वाचन अधिकारी ने बताया कि नामांकन के दौरान सुरक्षा की व्यापक व्यवस्था की गई है। नामांकन प्रक्रिया की वीडियोग्राफी भी करायी जा रही है। सभी निर्वाचन अधिकारियों तथा सुरक्षा के लिए तैनात पुलिस अधिकारियों को विशेष सतर्कता बरतने के भी निर्देश दिये गये हैं।

तमिलनाडु की इंजीनियरिंग प्रवेश परीक्षा में लगा रहे थे सेंध, देहरादून से दो गिरफ्तार

रिमोर्ट एक्सेस सॉफ्टवेयर से कंप्यूटर हैक कर हल कराते थे प्रश्नपत्र

राज्य ब्यूरो, लखनऊ

- वेल्लूर यूनिवर्सिटी तमिलनाडु का मामला
- देहरादून में हुई गिरफ्तारी, दोनों आरोपी बिहार के

अमृत विचार : उप्र., मध्य प्रदेश और बिहार की परीक्षाओं में शिक्षा माफियाओं की दखलंदाजी के बाद अब तमिलनाडु की परीक्षाओं में भी एक नये गैंग की सक्रियता सामने आई है। इस बार जो अभियुक्त पकड़े गए हैं, वह प्रतिष्ठित संस्थान वेल्लूर इंस्टीट्यूट ऑफ टेक्नालॉजी प्राइवेट यूनिवर्सटी इन वेल्लूर, तमिलनाडु की इंजीनियरिंग प्रवेश परीक्षा-2024 में प्रश्नपत्र हल कराने में सक्रिय थे। आरोपियों ने रिमोट एक्सेस सॉफ्टवेयर के जरिए प्रश्नपत्र हल कराकर मोटी रकम वसूल ली।

उप्र. एसटीएफ की मेरठ इकाई ने सहस्त्रधारा रोड रायपुर देहरादून से राहुल कुमार निवासी अघोरिया बाजार मुजफ्फरपुर बिहार एवं जितेश कुमार निवासी रूनी शैदपुर सीतामढ़ी बिहार को गिरफ्तार किया है। इनके पास से एक लैपटॉप, तीन मोबाइल फोन, चार एडमिट कार्ड एवं चार अभ्यर्थियों की ऑनलाइन परीक्षा के डिसप्ले की छाया प्रति बरामद की है। एसटीएफ के एएसपी बृजेश कुमार सिंह ने बताया कि इस परीक्षा धांधली को लेकर सूचनाएं एकत्रित की जा रही थीं। निरीक्षक सुनील कुमार के नेतृत्व में दोनों आरोपियों को गिरफ्तार किया गया है।

उन्होंने बताया कि अभियुक्त जितेश ने रायपुर देहरादून में ईडीयू च्वाइस कंसलटेंसी का कार्यालय खोला था। वहीं जितेश कुमार की मुलाकात दूसरे अभियुक्त राहुल कुमार से हुई। जितेश कुमार ने राहुल कुमार को भी अपने कार्यालय में पार्टनर बना लिया। दोनों के द्वारा सोशल मीडिया के जरिए विभिन्न कॉलेजों में एडमिशन कराने के लिए विज्ञापन जारी कराया गया। एडमिशन के विज्ञापन जारी होने पर कुलबीर निवासी हरियाणा, देहरादून स्थित आईटी पार्क के निकट सेंट जेवियरर्स स्कूल कनाल रोड धोरन्फड के नाम से ऑनलाइन परीक्षा की लैब है, ने जितेश कुमार व राहुल कुमार से संपर्क कर अभ्यर्थियों को उपलब्ध कराने को कहा। साथ ही कहा कि सभी लोग मिलकर प्रतियोगी परीक्षाओं में कंप्यूटर सिस्टम हैक कर नकल कराने का काम किया जायेगा। इस दौरान कुलबीर के साथ इनकी मुलाकात गौरव निवासी बिजनौर से हुई, जिसकी जान पहचान अन्य लैब में भी थी, जिसके जरिये ये लोग अन्य लैब में भी परीक्षा के दौरान हैकिंग कर नकल कराने का काम करते थे।

यूट्यूबर अनुराग को निर्वाचन अधिकारी ने बनाया स्वीप आइकन

अमृत विचार, लखनऊ : 20 मई को लखनऊ में होने वाले लोकसभा चुनाव के लिये रविवार को केडी सिंह बाबू स्टेडियम में जिला प्रशासन और एकत्व वेलफेयर की ओर से मतदाताओं को जागरूक करने के लिये वोटर्स मीट का आयोजन किया गया। जिसमें मतदान प्रतिशत बढ़ाने के लिए प्रेरित किया गया।

इस अभियान में जिला निर्वाचन अधिकारी एवं जिलाधिकारी सूर्यपाल गंगवार, मुख्य विकास अधिकारी अजय जैन, 1090 महिला पावरलाइन की एसएसपी रुचिता चौधरी और एकत्व वेलफेयर के अध्यक्ष आयुष कुमार जायसवाल उपस्थित रहे। कार्यक्रम के मुख्य अतिथि यूट्यूबर अनुराग डोभाल और आरजे आलोक भी शामिल हुए। जिला निर्वाचन अधिकारी ने अनुराग डोभाल को आईडी कार्ड पहनाकर जनपद का स्वीप आकइन बनाया।

पार्टी कार्यालय में विभिन्न राजनीतिक दलों के नेताओं को भाजपा की सदस्यता ग्रहण कराते उप मुख्यमंत्री ब्रजेश पाठक। अमृत विचार

सपा-बसपा को झटका, कई नेता भाजपा में शामिल

राज्य ब्यूरो, लखनऊ

अमृत विचार : समाजवादी पार्टी व बहुजन समाज पार्टी के कई नेता रविवार को भारतीय जनता पार्टी में शामिल हो गये। प्रदेश भाजपा मुख्यालय में आयोजित कार्यक्रम में उप मुख्यमंत्री ब्रजेश पाठक ने उन्हें सदस्यता दिलाई।

सदस्यता ग्रहण करने वाले नेताओं में सपा नेता पूर्व विधायक खलीलाबाद दिग्विजय नारायण 'जय चौबे', सपा के जिला पंचायत अध्यक्ष संत कबीरनगर बलराम यादव व सपा से अध्यक्ष नगर पालिका परिषद खलीलाबाद जगत जायसवाल समेत कई नेता शामिल हैं। इसके अलावा सदस्यता ग्रहण करने वालों में सपा से पूर्व जिला पंचायत अध्यक्ष शाहजहांपुर नीतू सिंह, सपा से विधानसभा पुवांया के पूर्व प्रत्याशी उपेन्द्र पाल सिंह, सपा संतकबीरनगर के नेताओं में सपा से जिला पंचायत सदस्य अजय शर्मा, सपा जिला उपाध्यक्ष कौशल चौधरी, पूर्व ब्लॉक प्रमुख व वर्तमान ब्लॉक प्रमुख प्रतिनिधि मुमताज अहमद, पूर्व नगर पंचायत अध्यक्ष अश्वनी गुप्ता, जिला अध्यक्ष (प्रधान संघ) जगदीश चैधरी, पूर्व जिला पंचायत सदस्य महेन्द्र पासवान, पूर्व जिला पंचायत सदस्य दिनेश सिंह 'मन्नू', पूर्व जिला पंचायत सदस्य ब्रम्हशंकर भारती (गोस्वामी) और बसपा से पूर्व ब्लॉक प्रमुख सिरपत यादव शामिल हैं।

उप मुख्यमंत्री ब्रजेश पाठक ने कहा कि प्रधानमंत्री नरेंद्र मोदी के नेतृत्व में जनकल्याणकारी योजनाएं जन-जन तक पहुंची हैं। इस मौके पर भाजपा के प्रदेश उपाध्यक्ष त्रयम्बक त्रिपाठी, प्रदेश महामंत्री अमरपाल मौर्य, प्रदेश मंत्री शंकर गिरी, प्रदेश मीडिया सह प्रभारी हिमांशु दुबे मौजूद रहे।

50 वर्ष पूरे कर चुके अक्षम कर्मियों को रिटायर करने का आदेश वापस

राज्य ब्यूरो, लखनऊ

अमृत विचार : उत्तर प्रदेश पावर कॉरपोरेशन समेत ऊर्जा निगमों में 50 वर्ष पूरे कर चुके अक्षम बिजली कर्मियों को रिटायर करने संबंधी आदेश वापस ले लिया गया है। बिजली कर्मियों के विरोध के बाद कॉरपोरेशन ने आदेश निरस्त कर दिया।

पावर कॉर्पोरेशन ने स्क्रीनिंग कमेटी का गठन कर अक्षम कर्मियों को चिन्हित करने का निर्देश दिया था। कारपोरेशन के निर्देश पर मध्यांचल विद्युत वितरण निगम के निदेशक कार्मिक एवं प्रबंधन विकास चंद्र अग्रवाल ने निगम के सभी मुख्य अभियंताओं को पत्र जारी कर स्क्रीनिंग कमेटी का गठन करने का निर्देश दिया था। जारी निर्देशों में कहा गया था कि 30 सितंबर 2023 को 50 साल की आयु पूरी कर चुके समूह ग व घ के कर्मियों को चिन्हित किया जाए। ऐसे कर्मियों की कार्य कुशलता का अध्ययन किया जाए और कार्य कुशलता कम होने की स्थिति में उन्हें 60 साल की सेवा के पहले रिटायर किया जाए। विद्युत कर्मचारी मोर्चा संगठन के अध्यक्ष चन्द्र प्रकाश अवस्थी बब्बू ने इस आदेश का विरोध करते हुए शासन से शिकायत की थी।

प्रदेश कांग्रेस मुख्यालय में पुस्तक का विमोचन करते कांग्रेस नेता। अमृत विचार

'डॉ आंबेडकर का भारत चाहते थे राजीव गांधी' पुस्तक का विमोचन

अमृत विचार, लखनऊ : प्रदेश कांग्रेस मुख्यालय में रविवार को आयोजित कार्यक्रम में 'डॉ आंबेडकर का भारत चाहते थे राजीव गांधी' पुस्तक का विमोचन किया गया। इस पुस्तक को राजेश गौतम ने लिखा है। प्रदेश कांग्रेस के उपाध्यक्ष प्रभारी प्रशासन दिनेश कुमार सिंह, राष्ट्रीय प्रवक्ता अभय दुबे व मीडिया विभाग के वाइस चेयरमैन मनीष श्रीवास्तव हिंदवी ने तौर पर पुस्तक का विमोचन किया।

स्मार्ट प्रीपेड मीटर प्रकरण की सीबीआई जांच की मांग

अमृत विचार, लखनऊ : उप्र राज्य विद्युत उपभोक्ता परिषद ने प्रदेश में 15 हजार करोड़ रुपये की आरडीएसएस और 25 हजार करोड़ रुपये से स्मार्ट प्रीपेड मीटर लगाने की योजना में कई अनियमितताओं का आरोप लगाया है। परिषद ने योजनाओं की सीबीआई से जांच कराने की मांग की है। परिषद के अध्यक्ष अवधेश कुमार वर्मा ने कहा है कि जनहित में इसका खुलासा होना चाहिए। दोनों योजनाएं सीधे बिजली उपभोक्ताओं से जुड़ी हैं। उन्होंने सवाल किया है कि स्मार्ट प्रीपेड मीटर में चीन निर्मित उपकरण लगे होने के बाद भी मीटर को अनुमोदित करने वाले अभियंताओं के खिलाफ कार्रवाई क्यों नहीं की गई? ये अभियंता अब भी मीटर निर्माता कंपनियों से मिलकर 'खेल' कर रहे हैं।

ऑडिट में नहीं मिलीं माप पुस्तिकाएं

सोशल ऑडिट में 18.67 लाख की अनियमितता पकड़ी

कार्यालय संवाददाता, लखनऊ

- प्रधान व सचिव से मांगे गए अभिलेख

अमृत विचार : सोशल ऑडिट में बख्शी का तालाब (बीकेटी) की छह ग्राम पंचायत में हुए वर्ष 2022-23 के कार्यों में ज्यादातर की माप पुस्तिका तो बिल व बाउचर नहीं मिले। जिला विकास अधिकारी अजीत कुमार सिंह ने इस तरह के 18.67 लाख रुपये के भुगतान की पुष्टि न होने अभिलेख मांगे हैं।

जिले में वर्ष 2022-23 में हुए कार्यों का 2023-24 में सोशल ऑडिट कराया गया। टीम ने ग्राम पंचायत अरम्बा में 87,516 रुपये से बने चक मार्ग की जांच की तो मौके पर माप पुस्तिका नहीं मिली। इसी तरह ग्राम गोधना में डामर रोड से नहर तक व नरायपुर तक 4.41 लाख रुपये का चकमार्ग बनाने की जांच की। यहां भी प्रधान व सचिव द्वारा माप पुस्तिका नहीं दी गई। ग्राम कैडियामऊ में 8364 रुपये से किए गए पौधरोपण की भी माप पुस्तिका नहीं मिली। इसके अलावा, ग्राम भडसर में खलिहान की भूमि पर पौधरोपण और सुरक्षा के लिए तार में 1.43 लाख रुपये खर्च दर्शाये गए। ऑडिट के दौरान बिल व बाउचर नहीं दिए गए। टीम ने ग्राम अटेसुवा में बने आंगनबाड़ी केंद्र की जांच की। निर्माण में 5.44 लाख रुपये खर्च करना पाया। लेकिन, खर्च संबंधित पत्रावली नहीं मिली। कुनौरा शाहपुर में 6.44 लाख रुपये खेल मैदान व चकमार्ग में खर्च किए गए। इन कार्यों की पत्रावलियां भी नहीं दी गईं। जिला विकास अधिकारी ने प्रधान व सचिव से अभिलेख मांगे हैं।

योगी के गुण गा रहे पूर्व क्रिकेटर पीटरसन

कहा- आज तक नहीं देखा इतना खूबसूरत एयरपोर्ट टर्मिनल

कार्यालय संवाददाता, लखनऊ

अमृत विचार : दक्षिण अफ्रीकी मूल के पूर्व क्रिकेटर केविन पीटरसन योगी के विकास कार्यों के गुण गा रहे हैं। दुनिया के सबसे व्यस्त एयरपोर्ट से लेकर सबसे बड़े एयरपोर्ट तक देख चुके केविन पीटरसन ने लखनऊ एयरपोर्ट के नए टर्मिनल को वर्ल्ड क्लास बताया।

सोशल मीडिया प्लेटफार्म एक्स पर उन्होंने लखनऊ एयरपोर्ट की तस्वीर वायरल की। आईपीएल 2024 के लिए लखनऊ पहुंचे केविन पीटरसन ने लखनऊ एयरपोर्ट के नए टर्मिनल के बारे में कहा कि उन्होंने इतना खूबसूरत एयरपोर्ट टर्मिनल आज तक नहीं देखा।

पीटरसन ने इसके लिए मुख्यमंत्री योगी आदित्यनाथ की प्रशंसा की है। अपनी आक्रामक बल्लेबाजी के लिए पहचाने जाने वाले केविन पीटरसन तकरीबन पूरी दुनिया घूम चुके हैं। लेकिन लखनऊ एयरपोर्ट की खूबसूरती ने उनका दिल जीत लिया। पीटरसन ने पोस्ट में लिखा- लखनऊ के नए एयरपोर्ट टर्मिनल में स्ट्रीट ऑफ फ्लावर्स वाकई में वर्ल्ड क्लास है। इस खूबसूरत राज्य के लिए सभी ने मिलकर क्या कमाल का काम किया है। मुझे यकीन है कि मुख्यमंत्री योगी आदित्यनाथ को इस पर बहुत गर्व होगा। भारत तेजी से आगे बढ़ रहा है।

लखनऊ एयरपोर्ट पर पूर्व क्रिकेटर केविन पीटरसन।

लोकतंत्र की मजबूती के लिए अधिक मतदान जरूरी

अमृत विचार, लखनऊ : चन्द्रभानु गुप्त द्वारा स्थापित संस्था विचार मंच ने कम मतदान को चिंताजनक बताते हुए बुद्धिजीवियों को जागरूक किया है। वीर सावरकर नगर में इस मुद्दे पर संगोष्ठी का आयोजन कर कहा गया कि यह चुनाव राष्ट्रवाद और राष्ट्रवाद विरोध के बीच है। जो मुगालते में हैं, वह गर्मी और धूप से बचाव के लिए घरों में ही बैठे हैं। संगोष्ठी की अध्यक्षता करते हुए वरिष्ठ पत्रकार श्याम कुमार ने मांग की कि मतदान का समय बढ़ाकर रात आठ बजे कर दिया जाना चाहिए ताकि ज्यादा से ज्यादा लोग वोट देने के लिए घरों से निकल सकें। अर्थशास्त्री प्रो. अम्बिका प्रसाद तिवारी ने कहा कि चुनाव में अब तक अधिक मतदान की योजना विफल सिद्ध हुई है जबकि लोकतंत्र की मजबूती के लिए अधिक से अधिक मतदान किया जाना चाहिए। संगोष्ठी में सिद्धार्थ सौरभ, राजेश राय, राजीव माथुर, राजीव आहूजा, सर्वेश चन्द्र द्विवेदी, आमोद श्रीवास्तव, राकेश कुमार सिंह, कमलेश पाण्डेय, रामसिंह तोमर, पीबी वर्मा, हरेन्द्र नाथ द्विवेदी, अजय दत्त शर्मा, मुरलीधर सोनी, गोपाल कौशल और राकेश कुमार सिंह ने विचार व्यक्त किये।

फर्स्ट डिवीजन अभियान से वोट प्रतिशत बढ़ाने की मुहिम

नुक्कड़ सभाओं के जरिए लोगों तक पहुंच कर मतदान के लिए किया जाएगा जागरूक

कार्यालय संवाददाता, लखनऊ

अमृत विचार : लोकसभा चुनाव में लखनऊवासियों को मतदान के लिए जागरूक करने के उद्देश्य से बाल महिला सेवा संगठन ने 'लखनऊ लाएगा फर्स्ट डिवीजन' अभियान शुरू किया है। रविवार को मड़ियांव में नुक्कड़ सभा व नुक्कड़ नाटक के माध्यम से अभियान की शुरुआत की गई।

संगठन की अध्यक्ष व सामाजिक कार्यकर्ता ममता त्रिपाठी ने बताया कि अगले 23 दिनों तक लगातार संगठन के कार्यकर्ता नुक्कड़ सभाओं व अन्य माध्यमों से हजारों लोगों तक सीधे पहुंच कर मतदान के लिए जागरूक करेंगे। मड़ियांव में अभियान के दौरान ओबीसी मोर्चा के अध्यक्ष रामविलास शर्मा उपाध्यक्ष आर एस गुप्ता, वार्ड अध्यक्ष अमित शुक्ल, मुरली प्रसाद वर्मा, एसके श्रीवास्तव कृष्ण कुमार सक्सेना मोहम्मद सईद, शफीक अहमद, वागीश कुमार सक्सेना, राम प्रकाश त्रिपाठी, आशीष कुमार सक्सेना, मोहम्मद वकील, मोहम्मद तौफीक, गौरव, अदनान, शादिक अली, मोहम्मद हारुन, राजबहादुर यादव, एजाज हुसैन अयूबी, विनोद प्रकाश तिवारी, संजय कुमार, अजय कुमार, सोनी शर्मा और अब्दुल खान मौजूद रहे।

लोगों को जागरूक करते हुए सामाजिक कार्यकर्ता ममता त्रिपाठी।

मतदान के पांच दिन पहले मतदाताओं को बांटेंगे पर्ची

अमृत विचार, लखनऊ : बूथ लेवल आफिसर (बीएलओ) मतदान के पांच दिन पहले घर-घर जाकर वोटरों को मतदान के लिए जागरूक करेंगे। साथ ही मतदाता पर्ची का वितरण करेंगे। मंडलायुक्त डॉ. रोशन जैकब ने लोकसभा निर्वाचन 2024 की तैयारियों को लेकर रविवार को मंडल के जिला निर्वाचन अधिकारियों के साथ बैठक की। उन्होंने कहा कि प्रत्येक मतदान केंद्र पर मतदान के दिन एक मतदाता सहायता बूथ अवश्य बनाया जाए। कहा कि इसमें बीएलओ वोटर असिस्टेंट के रूप में वोटर लिस्ट के साथ उपस्थित रहकर मतदाताओं को आवश्यक सहयोग प्रदान करें।

सड़क हादसे में पति-पत्नी की मौत

बांदा-बहराइच राजमार्ग पर पश्चिम गांव के पास हुई दुर्घटना, मचा कोहराम

बछरावां, रायबरेली

अमृत विचार। राजमार्ग पर अनियंत्रित चौपहिया व दोपहिया वाहनों के कारण बछरावां क्षेत्र में सड़क हादसा थमने का नाम नहीं ले रहे हैं। ताजा मामला रविवार की सुबह बांदा-बहराइच राजमार्ग पर पश्चिम गांव के पास का है, जहां पर एक अनियंत्रित तेज रफ्तार कार ने बाइक सवार दंपति को जोरदार टक्कर मार दी।

इस भीषण सड़क हादसे में होरीलाल पाल पुत्र बाबू लाल (44) निवासी ग्राम मल्के गांव लालगंज की मौके पर ही मौत हो गई। वही उनकी पत्नी पवन कुमारी गंभीर रूप से घायल हो गई। मृतक होरीलाल अपनी बाइक से बछरावां से अपने घर जा रहे थे, तभी पीछे से आ रही अनियंत्रित कार ने उसे टक्कर मार दिया। सूचना पर पहुंची बछरावां पुलिस ने एंबुलेंस की मदद से दोनों को इलाज के लिए सामुदायिक स्वास्थ्य केंद्र बछरावां पहुंचाया, जहां परीक्षण के दौरान डा प्रभात मिश्रा ने उन्हें मृत घोषित कर दिया और उनकी पत्नी पवन कुमारी का प्राथमिक उपचार कर उनकी हालत को गंभीर देखते हुए जिला अस्पताल रेफर कर दिया। जिसकी जिला अस्पताल में इलाज के दौरान मृत्यु हो गई। घटना की जानकारी परिजनों को मिलने पर कोहराम मच गया। इस बाबत थाना प्रभारी बिजेंद्र शर्मा ने बताया कि कार को कब्जे में ले लिया गया है। चालक फरार है तहरीर मिलने पर आगे की विधिक कार्यवाही की जाएगी।

दुर्घटना में क्षतिग्रस्त कार।

स्कार्पियो की टक्कर से बाइक सवार युवक की मौत

खीरों, रायबरेली, अमृत विचार। थाना क्षेत्र के बांदा-बहराइच मार्ग पर रौला गांव के पास एक तेज रफ्तार स्कार्पियो ने एक बाइक में टक्कर मार दी। जिससे बाइक सवार युवक गम्भीर रूप से घायल हो गया था। जिसकी शनिवार को ट्रामा सेन्टर लखनऊ में इलाज के दौरान मौत हो गई। मृतक युवक के पिता ने स्कार्पियो चालक के विरुद्ध मुकदमा पंजीकृत कराया है। उन्नाव जिले के थाना क्षेत्र मौरावां के गांव बैजनाथखेड़ा मजरे हिलौली निवासी बिंदाप्रसाद पुत्र रामनाथ ने आरोप लगाया है कि विगत 18 अप्रैल को उसका बेटा बाइक द्वारा लालगंज से वापस घर आ रहा था। तभी बांदा-बहराइच मार्ग पर रौला गांव के पास तेज रफ्तार स्कार्पियो के अज्ञात चालक ने बाइक में टक्कर मार दी, जिससे उसका बेटा गम्भीर रूप से घायल हो गया। जिसका ट्रामा सेन्टर लखनऊ में इलाज चल रहा था। इलाज के दौरान शनिवार को उसकी मौत हो गई। थानाध्यक्ष देवेन्द्र सिंह भदौरिया ने बताया कि मृतक के पिता के शिकायती पत्र के आधार पर अज्ञात स्कार्पियो चालक के विरुद्ध मुकदमा पंजीकृत कर लिया गया है। विधिक कार्यवाही की जा रही है।

चयनित छात्र-छात्राओं को किया गया सम्मानित

पूर्व माध्यमिक विद्यालय शंकरगंज में सम्मानित किए गए छात्र-छात्राएं व मौजूद शिक्षक।

संवाददाता, रायबरेली।

अमृत विचार : सतांव विकास क्षेत्र के पूर्व माध्यमिक विद्यालय शंकरगंज में सम्मान समारोह आयोजित किया गया। इसमें राष्ट्रीय आय एवं योग्यता आधारित परीक्षा में चयनित हुए विद्यालय के छह बच्चों शुभम, आनंद, कोमल, शिवा, सबा और सादिया को मुख्य अतिथि एआरपी रणविजय सिंह समेत समस्त विद्यालय स्टाफ द्वारा सम्मानित किया गया। बच्चों को रोली, टीका लगाकर माला पहनाया गया। इसके बाद मिठाई खिलाकर बेहतर प्रदर्शन के लिए प्रेरित किया गया। विद्यालय की प्रधानाध्यापिका राज्य पुरस्कार प्राप्त शिक्षिका सविता सिंह ने कहा कि विद्यालय के बच्चों के बेहतर प्रदर्शन से उनके परिवार ही नहीं बल्कि हम सभी का शिक्षक-शिक्षिकाओं का उत्साहवर्धन होता है। इस दौरान शिक्षिका रोशनी त्रिपाठी, विमलेश सिंह, शशि देवी, पूजा गुप्ता, वंदना सविता, विवेक आदि मौजूद रहे।

सार-संक्षेप

चालू की गई एनटीपीसी में 500 मेगावाट की यूनिट

ऊंचाहार, रायबरेली, अमृत विचार। दो दिन पूर्व तकनीकी खराबी के कारण बंद की गई एनटीपीसी में 500 मेगावाट की यूनिट को चालू कर दिया गया है। रविवार की प्रात : इस यूनिट को मरम्मत के बाद चलाया गया है। ज्ञात हो कि शुक्रवार को एनटीपीसी की ऊंचाहार परियोजना में सबसे बड़ी यूनिट संख्या 6 में तकनीकी खराबी आ गई थी। जिसके कारण 500 मेगावाट क्षमता की इस यूनिट को बंद करना पड़ा था। बताया जाता है कि यूनिट के टरबाइन में खराबी थी, जिसे तकनीकी विशेषज्ञों के दल ने करीब 24 घंटे तक लगातार मरम्मत करके दुरुस्त किया है। एक सप्ताह के अंदर इस यूनिट में दो बार खराबी आई है, जिसके कारण उत्पादन ठप हुआ था। भीषण गर्मी में बिजली की बढ़ी हुई मांग के बीच यूनिटों में खराबी आने से देश के कई राज्यों की विद्युत आपूर्ति पर असर पड़ा है। यहां उल्लेखनीय है कि ऊंचाहार परियोजना से उत्तर प्रदेश, उत्तराखंड, हरियाणा, दिल्ली, पंजाब, जम्मू कश्मीर, अरुणाचल प्रदेश समेत देश के कुल नौ राज्यों को बिजली की आपूर्ति ग्रिड के माध्यम से की जाती है।

चलती बाइक पर कूदा बंदर, दम्पति समेत बच्चा घायल

बछरावां, रायबरेली, अमृत विचार। बछरावा-महाराजगंज रोड पर हनुमान मंदिर के पास चलती बाइक पर अचानक बंदर ने छलांग मार दी। हादसे में पांच वर्षीय मासूम सहित दंपत्ति घायल हो गए। जिनका सीएचसी में इलाज कराया गया है। रविवार की सुबह शैलेश बाजपेई (35) पुत्र प्रवेश बाजपेई अपनी पत्नी रूबी (30) व बेटा धैर्य (5) निवासी रामपुर मोहद्दीनपुर के साथ कानपुर से वापस अपने गांव बाइक से जा रहे थे। तभी महराजगंज रोड पर हनुमान मंदिर के पास एक बंदर ने बाइक पर छलांग लगा दी जिससे बाइक अनियंत्रित होकर सड़क पर गिर गई। हादसे में तीनों को गंभीर चोटें आई हैं। राहगीरों ने प्राइवेट वाहन से घायलों को सीएचसी बछरावां पहुंचाया, जहां प्राथमिक उपचार के बाद उन्हे जिला अस्पताल रेफर कर दिया गया है।

जूस का पैसा मांगने पर पति-पत्नी को पीटा

सलोन, रायबरेली, अमृत विचार। पैसे मांगने को लेकर जूस विक्रेता के ऊपर चाकू और ईंट से आरोपी युवक ने हमला कर दिया। बीच बचाव करने आई विक्रेता की पत्नी को भी मारा पीटा। पुलिस ने मुकदमा दर्ज कर लिया है। जानकारी के मुताबिक सूची कस्बे में राम आश्रय निवासी सेमरी झकरासी गन्ने के जूस की दुकान लगाता है। आरोप है कि विपक्षी अभय सिंह निवासी बेलखारिया ने दो गिलास जूस पिया। इस बीच पैसे मांगने को लेकर युवक मारपीट पर अमादा हो गया। वही पास रखी चाकू और ईंट से अभियुक्त ने उस पर हमला कर दिया। बीच बचाव करने आई जूस विक्रेता की पत्नी गीता की भी जमकर पिटाई कर दी। कोतवाल जितेंद्र ने बताया कि तहरीर के आधार पर आरोपी युवक के विरुद्ध मुकदमा पंजीकृत किया गया है।

ओवरब्रिज की मरम्मत न कराने पर लोगों ने किया प्रदर्शन

जहानाबाद चौकी के पास ओवरब्रिज पर प्रदर्शन करते आक्रोशित लोग।

संवाददाता, रायबरेली

अमृत विचार। जहानाबाद चौकी से रतापुर को जाने वाले ओवरब्रिज का रास्ता बंद होने से आक्रोशित नागरिकों ने सड़क पर जमकर प्रदर्शन किया। इस दौरान सड़क पर काफी देर तक जाम की स्थिति भी नही रही। ओवरब्रिज की मरम्मत न कराए जाने से आंदोलन करने की चेतावनी दी है। मोटर ट्रांसपोर्ट यूनियन के अध्यक्ष राम मोहन श्रीवास्तव (रामू दादा) आक्रोश जताते हुए कहा कि ओवरब्रिज खराब होने से उसकी मरम्मत के लिए रास्ता बंद कर दिया गया है। आज लगभग 20 दिनों से बंद किए गए मार्ग की न तो मरम्मात कराई गई है और न ही उसे खोला गया है जिससे व्यापारियों को घूम कर मंडी जाना पड़ता है। इससे उनका अधिक किराया खर्च होता है और काफी असुविधा होती है। प्रदर्शन कर रहे बब्लू यादव, राजू सोनकर, अनिल कुमार, आराधना, जगदीश यादव, इंद्रकुमार सोनकर, पुनीत जायसवाल, आशू गुप्ता, मोहम्मद जमील, धीरू श्रीवास्तव आदि ने पीडब्लयूडी विभाग के खिलाफ जमकर नारेबाजी की। नाराज नागरिकों का कहना है कि ओवरब्रिज का रास्ता बंद होने से स्कूली बच्चों को दूसरे रास्ते से घूमकर स्कूल जाना पड़ता है जिससे उन्हें काफी परेशानी का सामना करना पड़ रहा है। उन्होंने चेतावनी देते हुए कहा है कि अगर खराब पड़े ओवरब्रिज की समय से मरम्मत नहीं कराई गई तो वह लोग आंदोलन के लिए बाध्य होंगे।

ओलंपियाड में बेहतर प्रदर्शन करने वाले छात्रों का सम्मान

▸▸ मोशन कोटा ने किया सम्मान समारोह का आयोजन

संवाददाता, रायबरेली

अमृत विचार। मोशन कोटा की ओर से सम्मान समारोह आयोजित किया गया। इसमें ओलंपियाड में प्रतिभागी छात्रों को सम्मानित किया गया। संस्था के निदेशक आलोक सिंह ने बताया कि आज का दिन बच्चों के लिए विशेष था, जिसमें बच्चों ने बहुत मेहनत करके ओलंपियाड की तैयारी की थी और उसमें सफल रहे छात्रों की दो स्तर में परीक्षा आयोजित की प्रथम स्तर में जिन बच्चों ने क्वालीफाई किया उन्हें मेरिट के आधार पर सर्टिफिकेट मिले। जिन बच्चों ने जो द्वितीय स्तर को क्वालीफाई किया उन्हें गोल्ड, ब्रॉन्ज और सिल्वर मेडल प्रदान किया गया।

उन्होंने बताया कि यह ओलंपियाड पूरे रायबरेली में सिर्फ एक ही संस्थान करवाता है और वह संस्थान है मोशन कोटा। इन बच्चों के समग्र विकास के लिए हमारा संस्थान प्रयासरत है। कम्पटीशन में कोचिंग, स्कूल दोनों की तैयारी करवाते हुए हमारे अध्यापक बच्चों की सहायता करते हैं। साथ ही साथ जो बच्चे प्रतियोगिता की तैयारी कर रहे हैं उसके प्रोस्पेक्टिव को भी देखते हुए हम ओलंपियाड की तैयारी कक्षा 6 से लेकर कक्षा 12 तक के बच्चों की करवाते हैं, ताकि हमारे बच्चे पूरे देश में अपना नाम रोशन कर सके। कोआर्डिनेटर उदय सिंह ने बताया कि इस परीक्षा में पूरे देश से लाखों बच्चों ने हिस्सा लिया था। उनके बीच में यहां के बच्चों ने आगे निकलकर एक नया कीर्तिमान स्थापित किया है। विद्यार्थियों ने परीक्षा में प्रथम, द्वितीय व तृतीय स्थान हासिल किया है। संस्थान के 12 बच्चों को को गोल्ड मेडल प्राप्त हुआ है, जबकि चार बच्चों को सिल्वर और छह बच्चों को ब्रांज मेडल मिला है।

समारोह में पुरस्कार से सम्मानित किए गए मेधावी बच्चे। अमृत विचार

रिटायर्ड पुलिस कर्मी के रिश्तेदार पर दिव्यांग के ऊपर गाड़ी चढ़ाने का आरोप

संवाददाता, रायबरेली, अमृत विचार। बेखौफ दबंग रिटायर्ड पुलिस इंस्पेक्टर का आतंक इस कदर मोहल्ले में बढ़ गया है कि मामूली कहासुनी को लेकर कार सवार पर होकर एक दिव्यांग नाबालिग को कुचलने का प्रयास किया। बताते चले कि दिव्यांग का इलाज कराने जा रहे उसके मामा रिशु सिंह और विकास सिंह पर कार चढ़ाने का प्रयास किया। जिसमे किसी तरह बच्चों की जान बच सकी। मामला शहर कोतवाली क्षेत्र के अंतर्गत सत्य नगर मोहल्ले का है, जहां के रहने वाले रिशु सिंह व विकास सिंह अपनी 8 वर्ष की दिव्यांग भांजी लाडो का इलाज कराने के लिए स्कूटी से जिला अस्पताल जा रहे थे। तभी पड़ोस के रहने वाले लल्लन झा व आशीष सिंह की कार ने उनकी स्कूटी को टक्कर मार दी। इसके बाद मामूली कहासुनी शुरू हुई। बात इतनी बढ़ गई कि कार सवार दोनों दबंगों ने मारपीट शुरू कर दी। जिससे वहां चीख पुकार मच गई। बच्चों के चिल्लाने की आवाज सुनकर परिजन जब दौड़े तो कार सवार दोनों दबंग जान से मारने की धमकी देते हुए फरार हो गए। हालांकि पीड़ित ने शहर कोतवाली में लल्लन झा व आशीष सिंह को नामजद करते हुए कोतवाली में तहरीर दी है। सूत्रों के अनुसार आरोपी आशीष सिंह के पिता रिटायर्ड पुलिस कर्मी है जिसके चलते पुलिस ने पीड़ित रिशु सिंह की ओर से दी गई तहरीर में भी फेर बदल कर दिया और मनमाना मामला पंजीकृत कर लिया। शहर कोतवाल राजेश सिंह ने बताया कि दोनों पक्षों से मिली तहरीर के आधार पर मुकदमा दर्ज कर लिया गया है, जांच की जा रही है।

शुभकामना संदेश

माध्यमिक शिक्षा परिषद के परीक्षा परिणाम में अपनी सफलता का परचम फहराने वाले जनपद के प्रत्येक छात्र-छात्रा को उनके उज्जवल भविष्य की हार्दिक शुभकामनाएं, बधाई। अपने संस्थान के प्रत्येक विद्यार्थी एवं अध्यापक /अध्यापिकाओं को उनके अथक परिश्रम एवं सार्थक प्रयास के लिए बहुत-बहुत बधाई। प्रत्येक वर्ष की भांति इस बार भी आप सब ने अपने परिश्रम से सफलता के नए शिखर को छुआ है। इन सबके बीच आप सबको वह वर्ष 2016 का वह परिणाम की याद दिलाती हूं, जिस वर्ष हम सब ने सफलता के नए आयाम गढ़े थे और माध्यमिक शिक्षा परिषद की मेरिट सूची में क्रम से प्रथम तीन स्थानों को प्राप्त किया था। हमें पुनः नई ऊर्जा एवं विश्वास से उस स्थान को प्राप्त करने के लिए सार्थक प्रयास करना होगा, जिसके लिए मेरी शुभकामनाएं सदैव आपके साथ हैं। मुझे खुशी होती है कि इस विबग्योर ग्रुप ऑफ स्कूल्स के स्मृतिशेष संस्थापक प्रबंधक महोदय के सपनों को साकार करने में संस्था का प्रत्येक प्रबंध कमेटी, अध्यापक, अध्यापिका, कर्मचारी आदि सभी अपना सर्वस्व प्रयास करने को सदैव तत्पर हैं। आप सब अवश्य वह सब प्राप्त करेंगे जैसा संस्थापक महोदय का सपना था ऐसा मुझे पूर्ण विश्वास है। शुभकामनाओं सहित

विमला वर्मा
संरक्षिका
विबग्योर ग्रुप ऑफ स्कूल्स, रायबरेली

मधुमक्खियों के हमले से बुजुर्ग की मौत, दो गंभीर

ऊंचाहार, रायबरेली

अमृत विचार। पूरे झाऊ मजरे खरौली गांव में मधुमक्खियों के हमले से तीन लोग घायल हो गए। सभी घायलों को सीएचसी ले जाया गया, जहां डॉक्टरों ने बुजुर्ग को मृत घोषित कर दिया। परिजनों ने शव का पोस्टमार्टम नहीं कराया है।

रविवार की शाम उक्त गांव निवासी बुजुर्ग राम सजीवन पाल अपने दरवाजे पर चारपाई पर लेटे हुए थे। तभी मधुमक्खियां का एक झुंड उनके ऊपर आकर टूट पड़ा। बुजुर्ग की चीख पुकार सुनकर पड़ोसी मोनू तिवारी और सजनी तिवारी दौड़े। आग जलाकर धुएं का प्रबंध करने लगे। इसी बीच मधुमक्खियां उन पर भी हमला कर दिया। तीनों व्यक्तियों को घायल कर दिया। कुछ ही देर में बुजुर्ग बेहोश हो गया। पारिवारिक जन जिन्हें सीएचसी ले गए, जहां डॉक्टरों ने राम सजीवन पाल को मृत घोषित कर दिया। सजनी व मोनू तिवारी का इलाज कर रहे हैं। सीएचसी अधीक्षक डा मनोज शुक्ल ने बताया कि अस्पताल पहुंचने से पहले ही राम सजीवन की मौत हो चुकी थी। कोतवाली प्रभारी अनिल कुमार सिंह ने बताया कि मामला संज्ञान में नहीं है। प्रार्थना पत्र मिलने के बाद शव का पोस्टमार्टम कराया जाएगा।

ट्यूबवेल के हौज में डूबकर बच्ची की मौत

अमावां, रायबरेली। मिल एरिया थाना क्षेत्र के एक गांव में रविवार की शाम परिजनों के साथ खेत पर गई एक बच्ची ट्यूबवेल के हौज में डूब गई। कुछ देर बाद परिजनों को बच्ची नहीं दिखाई देने पर खोज शुरू की तो हौज में डूबी हुई मिली। परिजनों ने बच्ची को जिला अस्पताल पहुंचाया, जहां चिकित्सक ने उसे मृत घोषित कर दिया। परिजनों की सूचना पर पहुंची पुलिस ने छानबीन शुरू कर दी है। मिल एरिया थाना क्षेत्र के डिघिया गांव निवासी राजा राम मौर्य की पांच वर्षीय पुत्री पायल रविवार शाम परिजनों के साथ खेतों पर चली गई। खेत में ही लगे ट्यूबवेल के पास खेलते हुए अचानक पानी के हौज में गिर गई। कुछ देर बाद परिजनो को पायल के नहीं दिखाई देने पर खोज शुरू की तो हौज में डूबी हुई मिली। परिजनों ने तत्काल बच्ची को पानी से निकाल कर जिला अस्पताल पहुंचाया, जहां चिकित्सक ने उसे मृत घोषित कर दिया। इस संबंध में डिघिया चौकी इंचार्ज सौरभ बालियान ने बताया मामला संज्ञान में है। जांच पड़ताल की जा रही है। परिजनों से तहरीर मिलते ही कार्रवाई की जाएगी।

ट्रैक्टर-ट्रॉली की टक्कर से बाइक सवार की मौत

शिवगढ़, रायबरेली, अमृत विचार। थाना क्षेत्र के महराजगंज मार्ग पर छत्ता का पुरवा मजरे ओसाह गांव के पास लकड़ी लदे ट्रैक्टर ट्राली की टक्कर से मोटर साइकिल सवार युवक की दर्दनाक मौत हो गई। सूचना पर पहुंची पुलिस ने शव को कब्जे में लेकर पोस्टमार्टम को भेज दिया है। हादसे के बाद चालक गाड़ी छोडकर भाग गया। रविवार देर शाम करीब साढ़े छः बजे भवानीगढ़ गांव का रहने वाला विजय कुमार (27) पुत्र हीरालाल मोटर साईकिल से अपनी किसी रिश्तेदारी में जा रहा था। छत्ता का पुरवा मोड़ के पास सामने से लकड़ी लादकर आ रहे तेज रफ़्तार ट्रैक्टर ने बाईक सवार को रौंद दिया, जिससे विजय कुमार की घटना स्थल पर ही दर्दनाक मौत हो गई। पुलिस ने उसके परिजनों को सूचना दी। मौके पर पहुंचे परिजनो में कोहराम मच गया। थाना प्रभारी श्याम कुमार पाल ने बताया कि वाहन कब्जे में ले लिया गया है। तहरीर मिलने पर कार्रवाई की जायेगी।

चुनाव ड्यूटी में बीमार होमगार्ड की अस्पताल मौत

बछरावां, रायबरेली

अमृत विचार। लोकसभा चुनाव में उत्तराखंड में चुनाव ड्यूटी पर गए होमगार्ड की किसी जहरीले कीड़े के काटने से हालत बिगड़ गई। जिसे गंभीर हालत में जिला अस्पताल पहुंचाया गया, जहां उसकी इलाज के दौरान मौत हो गई।

कोतवाली क्षेत्र के इसिया गांव के रहने वाले होमगार्ड शिव शंकर चौधरी उर्फ पप्पू की चुनाव ड्यूटी के दौरान तबीयत बिगड़ गई। होमगार्ड कंपनी कमांडर सुरेश कुमार ने बताया कि उत्तराखंड में मतदान समाप्त होने पर 20 अप्रैल की रात गंगोत्री महिला कॉलेज गौतम बुद्ध नगर गए। उन्हें आशंका है कि 22 अप्रैल की रात वहां उनको किसी जहरीले कीड़े ने काट लिया। दर्द बढ़ने पर 22 अप्रैल को उनका बदलापुर सीएचसी में इलाज कराया गया। फिर वापस झांझर आ गए। पैर दर्द धीरे-धीरे बढ़ता गया तो 24 अप्रैल को झांझर के एक निजी अस्पताल में इलाज कराया गया। 25 अप्रैल को होमगार्ड के साथ वह गौतम बुद्ध नगर पहुंचे, जहां पर निजी अस्पताल में भर्ती कराकर परिजनों से बात की गई, इसके बाद परिजन होमगार्ड को जिला अस्पताल रायबरेली लेकर चले आए, जहां उसकी मौत हो गई। होमगार्ड की मौत से परिजनों में कोहराम मच गया।

परीक्षा में फेल होने से आहत छात्रा ने दी जान

डीह, रायबरेली, अमृत विचार। थाना क्षेत्र के अंतर्गत एक गांव की हाईस्कूल की छात्रा परीक्षा में फेल हो जाने से आहत होकर उसने फांसी लगाकर जान दे दी। प्रधान की सूचना पर पहुंची पुलिस ने शव को कब्जे में लेकर पोस्टमार्टम के लिए भेजा दिया है। क्षेत्र के पूरे दूंदा मजरे खुरहटी गांव निवासी सतेंद्र बहादुर की बेटी माही ने इसी वर्ष हाईस्कूल की परीक्षा दी थी, जिसमें बीते दिनों आए रिजल्ट में वह फेल हो गई थी। जिसकी वजह से शनिवार की रात अपने कमरे में फांसी लगाकर जान दे दी। रविवार को परिजनों ने कमरे में शव देखा तो हड़कंप मच गया। कोतवाली प्रभारी अरविंद सिंह ने बताया कि शव को कब्जे के लेकर पोस्टमार्टम के लिए भेज दिया गया है, जांच की जा रही है।

सार-संक्षेप

सत्संग में उमड़ी श्रद्धालुओं की भीड़

जगतपुर, रायबरेली, अमृत विचार। संत निरंकारी सत्संग भवन में रविवार को महात्मा संजू वर्मा की अध्यक्षता में सत्संग का आयोजन किया गया। उन्होंने कहा कि मनुष्य तन पाने के उद्देश्य को सिर्फ सतगुरु के द्वारा ही जाना जा सकता है। बिना सद्गुरु के इस निरंकार की पहचान नहीं हो सकती है। पुरातन समय से यही रीत चली आ रही है। सद्गुरु ने कृपा करके एक प्रभु परमात्मा की पहचान कर भक्ति करना सिखाया है। परमात्मा हमारे अंग संग था। सांसों से भी नजदीक था। फिर भी हम इससे बेखबर होकर जीवन जी रहे सद्गुरु ने ब्रह्म ज्ञान से एक पल में आत्मा का नाता परमात्मा से जोड़ दिया। शरीर में रहते हुए मुक्ति होने का मार्ग दिखाया है। इस मौके पर ब्रांच प्रबंधक ज्ञान प्रचारक महात्मा बसंत लाल, राकेश कुमार, केडी बाजपेई, सजन मिश्रा, आशीष मिश्रा, राम लखन, रामस्वरूप, हीरालाल, शिव मूरत, गुलशन, उषा, वंदना, अंजू वर्मा, विमला देवी, कुमकुम, मीरा दीक्षित, माया शुक्ला आदि श्रद्धालु मौजूद रहे।

जिलाध्यक्ष ने कार्यकर्ताओं को दिया चुनाव जीतने का मंत्र

लालगंज, रायबरेली, अमृत विचार। लोकसभा के चुनाव के मद्देनजर सरेनी विधानसभा चुनाव संचालन समिति की एक महत्वपूर्ण बैठक सीएमपीएस स्कूल में आयोजित की गई। बैठक में मुख्य अतिथि जिलाध्यक्ष बुद्धीलाल पासी ने कार्यकर्ताओं में उत्साह भरते हुए कहा कि रायबरेली ही नहीं पूरे देश में मोदी का डंका बज रहा है। मोदी की योजनाओं की बदौलत केंद्र में भाजपा की तीसरी बार सरकार बनने जा रही है। इस बार भाजपा सरकार 400 के पार के लक्ष्य को पाकर भारी बहुमत की सरकार बनाएगी। बैठक का संचालन संयोजक सुशील शुक्ला के द्वारा किया गया। समापन जिला महामंत्री दिनेश त्रिपाठी किया। इस अवसर पर विधानसभा प्रभारी सुरेंद्र बहादुर सिंह दाढ़ी, भाजपा नेता दीप प्रकाश शुक्ला, जेपी सिंह, राम प्रताप सिंह, मनोज अवस्थी, जगन्नाथ पांडे, चंद्रप्रकाश पांडे, वीके सिंह, विकेश द्विवेदी, दिवाकर मिश्रा, महेंद्र पटेल, राधेश्याम पाल, यतीन सिंह, मनीष त्रिवेदी, सुरेंद्र गुप्ता, यशपाल सिंह, मनीष, देवपाल, प्राची शालू, अनीता वर्मा, राम रानी वर्मा, सदन सविता आदि भाजपाई मौजूद रहे।

भंडारे में सैकड़ों भक्तों ने छका प्रसाद

सरेनी, रायबरेली, अमृत विचार। सरेनी विकास क्षेत्र के हुल्लापुर गांव में श्यामदुलारी की स्मृति में भण्डारे का आयोजन किया गया। इसके पूर्व अखण्ड रामचरितमानस का पाठ किया गया। भण्डारे में सैकड़ों भक्तों ने पहुंच कर प्रसाद ग्रहण किया। मुख्य आयोजक संजय ने बताया कि श्यामदुलारी धार्मिक पृवत्ति की महिला थीं। इनकी पुण्यतिथि पर हर वर्ष रामायण व भण्डारे का आयोजन किया जाता है। भण्डारे में आसपास के गांवों सैकड़ों लोग शामिल हुए। शामिल लोगों में राधेश्याम, सुशील कुमार, सुमित, रेश, सुधांशु, अरुण, जगदीप, हिमांशु, अंशू, कमला, शैलकुमारी, सीमा, शालिनी आदि मौजूद रहे।

सड़क दुर्घटनाओं में दस लोग घायल

डीह, रायबरेली, अमृत विचार। अलग-अलग मार्ग दुर्घटनाओं में दस लोग घायल हो गए। जिन्हें उपचार के लिए सीएचसी लाया गया, जहां से तीन लोगों की गंभीर हालत को देखते हुए उन्हें जिला अस्पताल रेफर कर दिया गया। मऊ के पास शनिवार की रात अज्ञात वाहन की टक्कर से बाइक सवार फूलचंद्र शुक्ल, आकाश निवासी नरायन का पुरवा घायल हो गए। मऊ के पास ही शनिवार की रात अज्ञात वाहन की टक्कर से बाइक सवार शिवांशी पुत्री सुरेश, हिमांशी पुत्री सुरेश, शिवानी पुत्री सुरेश, संजू पुत्री संजय, संजय निवासी मौजमगंज थाना नसीराबाद घायल हो गए। तीसरी घटना में रोखा के पास अज्ञात वाहन की टक्कर से विमलेश कुमार निवासी पूरे भाटन घायल हो गए। चौथी घटना में जगदीशपुर के पास बाइक अनियंत्रित होकर गिरने से राजबाबू व अभिषेक पुत्र मनीष घायल हो गए। जिन्हें उपचार के लिए सीएचसी लाया गया, जहां इनका उपचार किया गया।

धूमधाम से निकली बाला जी की दिव्य ज्योति की शोभायात्रा

शोभायात्रा में शामिल लोग। अमृत विचार

सुपर मार्केट के निकट निकलती शोभायात्रा।

संवाददाता, रायबरेली

अमृत विचार। श्री रामदूत बाला जी परिवार की ओर से श्री हनुमान जन्मोत्सव के उपलक्ष्य में श्री बाला जी महाराज (मेहंदीपुर) की दिव्य ज्योति की शोभा यात्रा व श्री खाटू श्याम जी की निशान की भव्य शोभा यात्रा गाजे बाजे ढ़ोल नगाड़े के साथ निकाली गई, जिसका जगह-जगह लोगों ने पुष्प वर्षा कर स्वागत किया।

श्री शीतला बाला शक्ति धाम मंदिर गुलाब रोड साथ पूजा अर्चना के बाद शोभा यात्रा प्रारंभ हुई, जो जहानाबाद चौकी, कहारों का अड्डा, यूनियन बैंक चौराहा से हाथी पार्क, पालिका बाजार से अस्पताल चौराहा से होते हुए रिफार्म क्लब पहुंची। बालाजी महाराज की शोभा यात्रा और खाटू श्याम के निशान साहिब की जगह-जगह व्यापारियों व समाजसेवियों ने भव्य स्वागत किया। कार्यक्रम की जानकारी देते हुए अध्यक्ष पवन गुप्त, भोला गुप्ता, अंशु चौरसिया और शैलेंद्र अग्निहोत्री ने बताया कि 29 अप्रैल को सुबह सात बजे से संगीत मय सुंदर काण्ड का पाठ होगा। 10 बजे से 5100 आहूतियों का हवन पूजन के बाद 12:30 बजे से कन्या भोज व संत भोज होगा। तत्पश्चात 1 बजे से विशाल भंडारा प्रारंभ होगा। रात्रि 9 बजे से श्री बाला जी महाराज का भव्य जागरण व झकियों का कार्यक्रम चलेगा। जागरण की प्रस्तुति भजन सम्राट रुचि किंकर कानपुर, संजू पागल हापुड़ व रिंकी गुप्ता कोलकाता द्वारा होगा। इस मौके पर हरिओम सोनकर, ज्ञानेंद्र चौरसिया, विजय चौरसिया, मनोज कुमार, घनश्याम गुप्ता, राजू जायसवाल, राजेश सोनकर, गंगेश, आंसू, अमित गुप्ता, सुनीत गुप्ता, कृष्ण गुप्ता, रेनू चौरसिया, मालती, पल्लू मिश्रा आदि मौजूद रहे।

भूसा वाली मशीन में शार्ट-सर्किट से गेहूं में लगी आग

महराजगंज, रायबरेली

अमृत विचार। विकास खंड क्षेत्र के एक गांव में मशीन से भूसा बनाते समय अचानक आग लग गई जिससे चार बीघा पराली जलकर राख हो गई। क्षेत्र के कैर गांव में मशीन में हुई शॉर्ट सर्किट से भूसा बनाते वक़्त गांव के ही बाल किशोर त्रिपाठी की डेढ़ बीघा श्रीकांत त्रिपाठी की लगभग ढाई बीघे पराली जलकर राख हो गई। वहीं ट्रॉली में लदा भूसा भी जलकर राख हो गया। ग्रामीणों तथा फायर ब्रिगेड की टीम द्वारा किसी तरह आग पर क़ाबू पाया गया। हल्का लेखपाल विपिन मौर्या ने बताया कि जानकारी मिली है जांच पड़ताल की जा रही है। उधर, शिवगढ़ थाना क्षेत्र के नटई में पराली जलाते समय पड़ोसी किसान की 10 विसुवा बाग आग से जल गई। बाग में खड़े यूकोलिप्टस और आम के पेड़ जल गए। पीड़ित किसान ने थाने में तहरीर देकर कार्रवाई की मांग की है। पुलिस को दी गई तहरीर में आरोप लगाते हुए नटई निवासी सत्य नारायण सिंह ने कहा है कि गांव का एक व्यक्ति अपने खेत की पराली जला रहा था जिससे उनकी 10 विसुवा में स्थित बाग में खड़े पेड़ जल गए। थाना प्रभारी निरीक्षक श्याम कुमार पाल ने बताया कि तहरीर मिली है। जांच कर मुकदमा दर्ज किया जाएगा।

खेत में भूसा बनाने वाली मशीन में लगी आग। अमृत विचार

गैराज में आग से लाखों की क्षति

ऊंचाहार, रायबरेली, अमृत विचार। शनिवार की रात क्षेत्र के बहेरवा चौराहा स्थित एक ऑटो गैराज में आग लग गई। जिसमें कुछ बाइकें भी जल गई है। इस अग्निकांड में करीब ढाई लाख की क्षति हुई है। क्षेत्र के बहेरवा चौराहा के पास अनुज कुमार की ऑटो गैराज की दुकान है। शनिवार रात में अचानक दुकान में आग लग गई। सूचना पाकर दुकानदार मौके पर पहुंचा और उसने दुकान खोली तो अंदर तेज आग लगी हुई थी। उसके बाद आसपास के लोगों ने मिलकर किसी तरह आग पर काबू पाया। इस अग्निकांड में करीब ढाई लाख रुपए की क्षति हुई है।

अंतर्राष्ट्रीय वैश्य समाज रायबरेली की कमान अभिलाष को

▸▸ **महासम्मेलन में भाजपा ओबीसी मोर्चा के प्रांतीय मंत्री के नाम पर लगी मुहर**

ऊंचाहार, रायबरेली

अमृत विचार। अंतरराष्ट्रीय वैश्य समाज की जिला इकाई के प्रमुख पद पर भाजपा ओबीसी मोर्चा के प्रांतीय मंत्री अभिलाष कौशल की नियुक्ति हुई है। यह घोषणा अंतर्राष्ट्रीय वैश्य महासम्मेलन में की गई है। इन्ही के साथ आलोक कुमार वैश्य को जिला महामंत्री नियुक्त किया गया है। इस महासम्मेलन की अध्यक्षता प्रदेश अध्यक्ष नीरज बोरा कर रहे थे। मूल रूप से ऊंचाहार निवासी अभिलाष कौशल के मनोनयन पर स्थानीय स्तर पर भी लोगों ने खुशी जाहिर की है।

वैश्य समाज की सर्वोच्च संस्था अंतर्राष्ट्रीय वैश्य महासम्मेलन ने निर्णय लिया है कि जो भी राष्ट्रीय राजनैतिक पार्टी सनातन धर्म की रक्षा करने का प्रण करेगी वैश्य समुदाय तन मन धन से उसके प्रत्याशियों को ही निर्णायक जीत दिलाने का भरसक प्रयत्न करेगी। ज्ञात हो कि अंतर्राष्ट्रीय वैश्य महासम्मेलन के राष्ट्रीय अध्यक्ष अशोक अग्रवाल एवं प्रदेश अध्यक्ष नीरज बोरा ने रायबरेली का चुनाव प्रभारी प्रदेश महामंत्री डा अजय गुप्ता लखनऊ को नियुक्त किया है, जो कि चुनाव के दौरान रायबरेली जिलाध्यक्ष अमर चंद्र गुप्ता एवं कार्यकारी अध्यक्ष अभिलाष कौशल तथा आलोक वैश्य के साथ मिलकर चुनाव प्रचार को गति देंगे और वैश्य समाज के साथ साथ सर्व समाज को अधिक से अधिक वोट देने के लिए प्रेरित करेंगे। अभिलाष कौशल एवं आलोक वैश्य को अंतर्राष्ट्रीय वैश्य सम्मेलन में कार्यकारी अध्यक्ष व आलोक वैश्य को महामंत्री नियुक्त किए जाने पर संस्थापक अयोध्यावासी वैश्य संगठन रायबरेली राधेश्याम गुप्ता, सुनील कुमार गुप्ता, जुगुल किशोर गुप्ता, नरेंद्र गुप्ता, प्रकाश नारायण गुप्ता व जिलाध्यक्ष अमर चंद्र गुप्ता तथा सोमनाथ गुप्ता ने हर्ष व्यक्त करते हुए बधाई दी। रविवार को ऊंचाहार पहुंचने पर अभिलाष कौशल का स्वागत किया गया। इस मौके पर पवन सिंह, ओम प्रकाश साहू, राजेंद्र सैनी आदि मौजूद थे। उधर पूर्व प्रधान लालचंद कौशल, पूर्व नगर पंचायत उपाध्यक्ष ज्ञान बहादुर सिंह बाबा, पूर्व जिला पंचायत सदस्य जितेंद्र बहादुर सिंह ने भी अभिलाष कौशल को बधाई दी है।

महासम्मेलन में मौजूद लोग। अमृत विचार

अमृत विचार एक सम्पूर्ण अखबार

क्लासीफाइड

सूचना

सूचित हो कि मेरा नाम Anuradha Pandey पुत्री रामनरेश पांडेय निवासी सुमेरपुर हमीरपुर है। गलती से जन्म प्रमाण पत्र में Anuradha Pande हो गया है। अब मुझे Anuradha Pandey **पुत्री रामनरेश पांडेय निवासी सुमेरपुर हमीरपुर** के नाम से ही जाना जाए।

सूचना

सूचित हो कि मेरा डी0 फार्मा का सर्टिफिकेट (डिग्री) अनुक्रमांक संख्या 2127262142047 सन् 2021 भवानी बजार में खो गया है। यदि किसी को मिले तो 9026108949 पर सम्पर्क करे। – **दुर्गेन्द्र साहू 8/316 जानकीपुरम विस्तार लखनऊ**

सूचना

सूचित हो की मेरे पुत्र अंशू सविता का जन्म दिनांक 26.04.2008 को घर पर हुआ है मेरी पत्नी का नाम साधना देवी है मेरे पुत्र अंशू सविता की जन्मतिथि का पंजीयन नगर पालिका परिषद फतेहपुर का जन्म प्रमाण पत्र जारी किया जाना है अतः मेरे पुत्र का जन्म प्रमाण पत्र जारी किया जाए। – **अखिलेश कुमार पुत्र राम गोपाल, निवास– मोहल्ला – देवीगंज शहर फतेहपुर, पर0 तह0 वा जिला– फतेहपुर!**

सूचना

सूचित हो कि मेरी मां स्व.निर्मला देवी पत्नी हरिराम के एलआईसी शाखा रायबरेली के खाता संख्या 275180194 में मेरा नाम बतौर नामिनी बबलू अग्रहरी दर्ज है। अन्य अभिलेखों में मेरा नाम विनोद कुमार दर्ज है। विनोद कुमार और बबलू अग्रहरी दोनो नाम मेरे एक ही व्यक्ति के है।– **विनोद कुमार उर्फ बबलू अग्रहरी पुत्र हरिराम, निवासी – उमरन, परगना– सलोन , तहसील – ऊंचाहार – रायबरेली**

सूचना

सूचित हो कि मैं **नूर मोहम्मद पुत्र सकूर, नि0–मालवीय नगर, सिकन्दरपुर, थाना–छिबरामऊ, जि0–कन्नौज,** मेरा पुत्र अकील अहमद व उसकी पत्नी बेहद झगडालू व स्वतंत्र विचारों के व्यक्ति है जो आए दिन मेरे साथ गाली–गलौज व मारपीट करते है तथा मकान का बैनामा कराने की धमकी देते हैं उनके इन व्यवहारों से तंग आकर उन्हें अपनी समस्त चल व अचल सम्पत्ति से बेदखल करते है अब हमारा उनसे कोई वास्ता व सरोकार नहीं होगा अपने कृत्यों के वह स्वयं जिम्मेदार होंगे।

सूचना

सूचित हो कि मेरा पुत्र अभिषेक कुमार मुझसे अलग निवास करता हैं। इसके किसी भी प्रकार के कार्य व्यवहार से मेरा व मेरे परिवार का कोई लेना देना नही है और मैंने उसे अपनी चल–अचल संपत्ति से बेदखल कर दिया है अब मेरा व मेरे परिवार का कोई वास्ता व सरोकार नही है। –**मूलचंद्र पुत्र मुंशी लाल, निवासी–ग्राम–छतेनी, पोस्ट– लालपुर शिवराजपुर, थाना– शिवली, तहसील– मैथा ,जनपद– कानपुर देहात**

बिना लाइन के गर्भवती महिलाएं डालेंगी बूथ पर अपना मत

▸▸ **मतदाता जागरूकता को लेकर "अमृत विचार" की मुहिम**

रायबरेली। शहर के कैनवास क्लब की आर्टिस्ट अंशिका अवस्थी ने अपनी कलाकृति के माध्यम से मतदाता जागरूकता में गर्भवती महिलाओं को जागरूक करते हुए बताया कि अब गर्भवती महिलाओं को मतदान करने जाने के लिए उन्हें सोचने की जरूरत नहीं है। मतदान में गर्भवती महिलाएं भी अपनी भागीदारी निभा सके, इसके लिए उन्हें सुविधा मुहैया होगी। सामान्य मतदाताओं को जहां वोट डालने के लिए कतार में खड़ा होना होता है। वही अब गर्भवती महिलाएं मतदान केंद्र में पहुंचते ही सीधे पोलिंग बूथ पर अपना मत दे सकेगी। यह सुविधा गर्भस्थ महिलाओ के लिए अच्छी रहेगी। आपके भी मन में मतदान को लेकर कोई सवाल गूंज रहा है तो उसे अमृत विचार समाचार पत्र में भेज सकते हैं। आपकी कलाकृतियों के माध्यम से सवाल और जवाब प्रकाशित किया जाएगा। 20 मई को होने वाले चुनाव में जिला प्रशासन की मतदान प्रतिशत बढ़ाने की मुहिम में आप भी अपनी भागीदारी कर सकते हैं। अपनी कलाकृतियों को ई-मेल आईडी avrbl@gmail.com या व्हाटसएप नंबर 9140826999 पर भेज सकते हैं।

मेधावियों ने जिले का बढ़ाया गौरव : शत्रोहन

▸▸ **वीणा पाणि इंटर कॉलेज मलिक मऊ में हुआ मेधा सम्मान समारोह**

संवाददाता, रायबरेली

अमृत विचार। वीणा पाणि इंटर कालेज मलिकमऊ में मेधा सम्मान समारोह का आयोजन किया गया। इसमें बोर्ड परीक्षा में बेहतर प्रदर्शन करने वाले मेधावियों को सम्मानित किया गया। मुख्य अतिथि नगर पालिका अध्यक्ष शत्रोहन सोनकर ने मेधावियों का उत्साहवर्धन करते हुए कहा कि बेहतर प्रदर्शन कर परिवार, विद्यालय ही नहीं बल्कि जिले का भी आप लोगों ने गौरव बढ़ाया है। इसके लिए आपके माता-पिता और गुरुजन बधाई के पात्र हैं।

इससे पहले मुख्य अतिथि ने विद्यालय प्रधानाचार्य अजीत शर्मा, सभासद रोहित पांडेय, पुष्पा यादव ने दीप प्रज्जवलित कर कार्यक्रम का शुभारंभ किया। मुख्य अतिथि का प्रधानाचार्य ने बुके देकर स्वागत किया। मुख्य अतिथि ने बोर्ड परीक्षा में प्रदेश स्तर पर 8वीं रैंक पाने वाले छात्र सर्वेश मौर्य को सम्मानित किया। वहीं विद्यालय परिवार की ओर से 11000 रुपये की चेक, ट्रॉफी व बैग देकर उत्साहवर्धन किया गया। इसी प्रकार हाईस्कूल बोर्ड परीक्षा के टॉपर राज यादव को साइकिल व ट्रॉफी देकर सम्मानित किया गया। छात्र समीर आलम व साहिल मौर्य को सीलिंग फैन व ट्रॉफी दिया गया। छात्र आदेश कुमार व अभिषेक कुमार शर्मा को स्टडी टेबल व ट्रॉफी के अलावा विद्यालय के हाईस्कूल व इंटर के टॉप 10 सभी विद्यार्थियों को भी ट्रॉफी देकर सम्मानित किया गया।

मेधावियों को सम्मानित करते नगर पालिका अध्यक्ष शत्रोहन सोनकर।

प्रवेश प्रारम्भ प्रवेश प्रारम्भ

वरुण अर्जुन विश्वविद्यालय

वरुण अर्जुन कॉलेज ऑफ नर्सिंग

उत्तर प्रदेश मेडिकल फैकल्टी से मान्यता प्राप्त

बी.एस.सी. नर्सिंग

(4 वर्षीय डिग्री कोर्स)

शैक्षिक योग्यता : इण्टरमीडिएट साइंस (बायोलॉजी) के साथ

पोस्ट बेसिक नर्सिंग

(2 वर्षीय कोर्स, योग्यता जी.एन.एम. पास आउट)

जी.एन.एम.

(3 वर्षीय नर्सिंग कोर्स, शैक्षिक योग्यता-इंटरमीडिएट 10+2)

ए.एन.एम.

(2 वर्षीय नर्सिंग कोर्स, शैक्षिक योग्यता-इंटरमीडिएट 10+2)

प्रवेश हेतु संपर्क करें :-

मो. 9412151327, 7521001992

पता

वरुण अर्जुन मेडिकल कॉलेज एवं रोहिलखण्ड हॉस्पिटल

NH-24, बन्थरा, जिला शाहजहाँपुर

अव्यवस्था भीषण गर्मी में पानी पीने के लिए परेशान होते हैं बच्चे, प्राइमरी विद्यालय में नहीं हैं समुचित व्यवस्थाएं

खंडहर बना प्राइमरी स्कूल, एक कक्ष में चलती हैं पांच कक्षाएं

बछरावां, रायबरेली

अमृत विचार। निरंतर अपने अजीबो-गरीब कारनामों से शिक्षा विभाग हमेशा चर्चा में रहा है। क्षेत्र के एक प्राथमिक विद्यालय में अव्यवस्थाओं का बोलबाला है। यहां पर एक ही कक्ष में पांच कक्षाएं संचालित होने की खबर है। बछरावां विकासखंड की मैनाहार कटरा ग्राम सभा के दरेहटा गांव में स्थित प्राथमिक विद्यालय की स्थिति इतनी खराब है कि उसे शब्दों में बयां नहीं किया जा सकता।

जर्जर भवन को लेकर प्राइमरी विद्यालय के प्रधानाध्यापक अजय पाल यादव ने अमृत विचार को बताया कि विद्यालय में भवन की स्थिति बहुत खराब है। उनके पास भंडार गृह एवं प्रधानाध्यापक के कक्ष को छोड़कर केवल एक ही कक्ष है, जिसमें वह कक्षा 1 से 5 तक के बच्चों को बैठाकर शिक्षा देते हैं। उन्होंने बताया कि खंड शिक्षा अधिकारी का आदेश है कि जर्जर भवन में न तो कोई स्टाफ बैठेगा और न ही बच्चों को बैठाया जाएगा। साथ ही साथ उन्होंने यह भी बताया कि विद्यालय के मुख्य मार्ग पर गांव के लोगों द्वारा कूड़ा फेंका जाता है। उन्होंने अभी कहा कि इसकी शिकायत कई बार विभागीय अधिकारियों को प्रार्थना पत्र देकर की, परंतु अभी तक कोई कार्यवाही नहीं हुई। इस संबंध में विद्यालय के सहायक अध्यापकों का कहना है कि विद्यालय में अत्यधिक गंदगी होने के कारण कभी-कभी उन लोगों को स्वयं विद्यालय परिसर की साफ-सफाई करनी पड़ती है। क्योंकि यहां पर कोई भी सफाई कर्मचारी नहीं आता है, जिसकी शिकायत कई बार खंड शिक्षा अधिकारी एवं ग्राम प्रधान से की गई है, परंतु कोई सकारात्मक उत्तर प्राप्त नहीं हुआ। विद्यालय परिसर में दो सरकारी हैंडपंप होने के बावजूद भी विद्यालय के बच्चों के लिए पीने का पानी बाहर से आता है, जिसका मुख्य कारण एक हैंडपंप खराब पड़ा हुआ है व दूसरे हैंडपंप का जल दूषित है। विद्यालय की रसोइया राजरानी एवं उनकी साथी ने बताया कि हैंडपंप का पानी दूषित होने के कारण उन्हें खाना बनाने के लिए विद्यालय से 100 मीटर दूर से पानी लाना पड़ता है। इसकी शिकायत कई बार ग्राम प्रधान से की गई, परंतु इस पर कोई कार्रवाई नहीं हुई। ग्राम प्रधान राजाराम यादव से बातचीत की गई तो उन्होंने कहा कि विद्यालय में न तो गंदगी की कोई समस्या है और न ही कोई अन्य समस्याएं हैं।

इस संबंध में खंड शिक्षा अधिकारी वरुण कुमार मिश्रा ने बताया कि दोपहर 2 बजे के बाद बात करिये। इसके बाद जब उनसे संपर्क करने का प्रयास किया गया तो उन्होंने फोन रिसीव करना मुनासिब नहीं समझा।

मैनाहार कटरा ग्राम सभा के दरेहटा गांव में स्थित प्राथमिक विद्यालय।

प्राथमिक विद्यालय की जर्जर छत।

एक नजर

32 लोगों के खिलाफ शांतिभंग की कार्रवाई

बाराबंकी, अमृत विचार : लोकसभा चुनाव को लेकर पुलिस द्वारा चलाए जा रहे अभियान के तहत रविवार को जिले के अलग-अलग थाना क्षेत्रों से शांतिभंग की आशंका को देखते हुए 32 लोगों के खिलाफ कार्रवाई की गई। इसी क्रम में विभिन्न थाना क्षेत्रों की पुलिस ने पांच वारंटी व 13 वांछितों को गिरफ्तार करने में सफलता प्राप्त की।

80 ग्राम स्मैक के साथ दो आरोपी गिरफ्तार

बाराबंकी, अमृत विचार : असन्द्रा पुलिस ने रविवर को दशहरा बाग के पंचम दास कुटी के पास से 80 ग्राम स्मैक के साथ दो आरोपियों को गिरफ्तार किया। पकड़े गए आरोपियों सुबरती के पास से 45 जबकि कल्लू के पास से 35 ग्राम स्मैक बरामद की गयी।

30 ग्राम मार्फीन के साथ पकड़ा गया शातिर

बाराबंकी, अमृत विचार : बदोसराय पुलिस ने मदारपुर थाना क्षेत्र के बदोसराय निवासी रामसुधार को 39 ग्राम मार्फीन के साथ गिरफ्तार कर लिया। पुलिस ने उसके खिलाफ सम्बंधित धाराओं में केस दर्ज कर लिया है।

तमंचा और कारतूस के साथ एक गिरफ्तार

बाराबंकी, अमृत विचार : अपराधियों के खिलाफ चलाए जा रहे अभियान के तहत थाना क्षेत्र फतेहपुर के ग्राम गोपालपुर निवासी तिरंगा को तमंचा व कारतूस के साथ पुलिस ने गिरफ्तार किया।

तीन जुआरी पकड़े गए

बाराबंकी, अमृत विचार : पुलिस द्वारा सार्वजनिक स्थान पर जुआ खेलने पर अंकुश लगाने के चलाए जा रहे अभियान के तहत देवा पुलिस टीम ने इंगलैश, अनिस, मोनू, अनिल निवासी ग्राम रजौली को एक गड्डी ताश के पत्ते व छह सौ पचास रुपये के साथ गिरफ्तार कर लिया। पुलिस द्वारा पियों के खिलाफ सम्बंधित धाराओं में मुकदमा दर्ज कर लिया गया।

जनसभा व रैली को स्थान चिह्नित, लेनी होगी अनुमति

व्यवस्था

- लोकसभा चुनाव को लेकर प्रशासन ने तैयार की सूची
- कानून व्यवस्था और लोगों के आवागमन का रखा गया ध्यान

रीतेश श्रीवास्तव, बाराबंकी

अमृत विचार : लोकसभा चुनाव में मतदाताओं को अपने पक्ष में करने के लिए जिले में स्टार प्रचारकों की रैलियां और जनसभाएं होनी हैं। ऐसे में भारी भीड़ उमड़ेगी। इसे देखते हुए सभी तहसील क्षेत्रों में जनसभा व रैलियों आदि के लिए तहसील प्रशासन ने कुछ स्थान निर्धारित किए हैं। इन्हीं सूचीबद्ध जगहों पर भी जनसभाएं और रैलियां करने की अनुमति मिलेगी। एक ही दिन एक ही निर्धारित स्थान पर अलग-अलग पार्टियों द्वारा जनसभा व रैलियों को लेकर किसे अनुमति दी जाए किसे नहीं, यह स्थानीय तहसील प्रशासन की रिपोर्ट के आधार ही दी जाएगी। इसके लिए सुविधा एप का सहारा लेना पड़ेगा।

इन दिनों नामांकन का दौर चल रहा है। इसके बाद जनसभाएं और रैलियां आयोजित होंगी। जनसभा और रैलियों को लेकर आम जनमानस को कोई दिक्कत न हो वहीं यातायात प्रभावित न हो पाए इसे लेकर जिला प्रशासन ने आयोग के दिशा निर्देश के दृष्टिगत ऐसे स्थानों को सूचीबद्ध किया है जहां रैलियां और जनसभाएं आयोजित की जानी हैं। सभी तहसीलों पर ऐसे स्थान चिह्नित किए गए हैं। पार्टी पदाधिकारियों को जनसभा और रैलियों के लिए पहले से सूचना देनी होगी। चिह्नित स्थानों के अलावा अन्य किसी स्थान पर बड़ी जनसभाएं व रैलियां नहीं की जा सकेंगी। इस संबंध में पूर्व में ही सभी राजनीतिक दलों के प्रतिनिधियों को अवगत कराया जा चुका है। जिला निर्वाचन अधिकारी सत्येंद्र कुमार ने बताया कि निर्धारित स्थानों पर जनसभाएं और रैली कराई जाएंगी। इसके लिए सुविधा एप पर आवेदन करना होगा।

सुविधा एप पर करना होगा आवेदन

जनसभा और रैलियों आदि के लिए पार्टियों को निर्वाचन आयोग के सुविधा एप पर प्रार्थना पत्र देकर अनुमति लेनी होगी। एक ही दिन एक ही स्थान के लिए दो पार्टियों द्वारा आवेदन करने की स्थिति में जिला निर्वाचन अधिकारी के विवेक के आधार पर अनुमति दी जाएगी। या यूं कहें कि पहले आवेदन करने वाले को तवज्जो दी जाएगी। इस सुविधा एप ऑनलाइन नामांकन पत्र और शपथ पत्र भरने की भी व्यवस्था दी गई है। फिलहाल अभी तक जनसभा और रैली के लिए कोई आवेदन नहीं आया है।

तहसील क्षेत्रों में इन स्थानों पर हो सकेगी जनसभा

एसडीएम पवन कुमार के अनुसार तहसील क्षेत्र में जनसभाओं और रैलियों आदि के लिए सात स्थान चिह्नित किए गए हैं। इनमें पीजी कॉलेज रामनगर, यूनियन इंटर कॉलेज, लोधेश्वर महादेवा मेला स्थल, महादेवा ऑडिटोरियम, बीआरजी इंटर कॉलेज सूरतगंज, बीपी शुक्ला इंटर कॉलेज त्रिलोकपुर, जागृति इंटर कॉलेज सूरतगंज वहीं एसडीएम हैदरगढ़ अनुराग सिंह के अनुसार तहसील क्षेत्र में ग्राम्यांचल महाविद्यालय हैदरगढ़, राजकीय बालिका इंटर कॉलेज हैदरगढ़ में स्थान निर्धारित किए गए हैं। वहीं नवाबगंज तहसील क्षेत्र में जीआईसी ऑडिटोरियम, देवा ऑडिटोरियम, मौरंग मंडी समेत कई अन्य स्थान शामिल हैं। इसी तरह फतेहपुर और सिरौलीगौसपुर तहसील क्षेत्र में भी ऐसे स्थान चिह्नित किए गए हैं।

मतदाता जागरूकता की अमृत विचार की मुहिम

गोद में बच्चे को लेकर मत देने जा सकेंगी महिलाएं

छात्रा सपना सोनी ने चित्र के माध्यम से मतदाता के सवाल का दिया जवाब।

कार्यालय संवाददाता, बाराबंकी

अमृत विचार : राजकीय बालिका इंटर कॉलेज सतरिख की कक्षा 10 की छात्रा सपना सोनी ने महिला मतदाताओं के बूथ पर अपने बच्चों को गोद में ले जाने की अनुमति के संबंध में पूछे गए सवाल का जवाब अपनी कलाकृति के माध्यम से दिया है। अगर आपके मन में भी मतदान से जुड़ा ऐसा कोई सवाल हो तो आप हमें sveepbarabanki2024@gmail.com व amritvicharbarabanki@gmail.com पर लिखकर भेजें। अमृत विचार ऐसी ही सुंदर कलाकृतियों के माध्यम से आपका सवाल और उसका जवाब प्रकाशित करेगा। मुहिम खत्म होने पर इस प्रतियोगिता के तीन सर्वश्रेष्ठ प्रतिभागियों को अमृत विचार व जिला प्रशासन सम्मानित भी करेगा।

11 छप्परों में लगी आग, सिलेंडर फटने से दो घरों की छत क्षतिग्रस्त

शार्ट सर्किट से निकली चिंगारी बनी ज्वाला, 50 हजार की नकदी समेत लाखों का सामान जला

रामनगर, बाराबंकी

अमृत विचार : बिजली पोल के डी बॉक्स में शॉर्ट सर्किट के बाद आग लग गई। तेजी से फैली आग की लपटों ने आसपास के 11 घरों को चपेट में ले लिया। इस बीच एक घरेलू गैस सिलेंडर फटने से लपटें और भड़क गईं। धमाका इतना जोरदार था कि जद में आए दो पीएम आवासों की छतें क्षतिग्रस्त हो गयीं। फायर ब्रिगेड कर्मियों ने एक घंटे की मशक्कत के बाद आग पर काबू पाया। इस हादसे में 50 हजार की नकदी सहित लाखों की गृहस्थी का सामान जल गया। आग बुझाने के प्रयास में एक युवक भी झुलस गया। साथ ही इस घटना में झुलसने से दो कुत्तों की मौत हो गयी।

थाना रामनगर के सरसवां निवासी ओमवीर के दरवाजे पर बिजली का पोल है। रविवार दोपहर करीब 11 बजे पोल के डी-बॉक्स में शॉर्ट सर्किट की वजह से निकली चिंगारी ओमवीर के छप्पर पर जा गिरी। इससे छप्पर में अचानक आग लग गई। महिलाओं और बच्चों की चीख-पुकार सुन कर जबतक खेतों में काम कर रहे ग्रामीण मौके पर पहुंचे, आग की तेज लपटों ने रामकरन, रामलखन, राजेश, प्रेमचंद्र, ओमवीर, प्रह्लाद, अयोध्या, धनीराम, विमल व रेनू के घरों को अपनी चपेट में ले लिया। भीषण आग के दौरान ओमकार के घर में रखा घरेलू गैस सिलेंडर फट गया। धमाके से विमलेश और दुलारा के पीएम आवास की छत क्षतिग्रस्त हो गयी। आग बुझाने की कोशिश कर रहे अमन के हाथ झुलस गए। इस अग्निकांड में रामलखन के घर में रखी 50 हजार की नकदी समेत सभी घरों में रखे जेवर, कपड़े, बर्तन, अनाज सहित गृहस्थी का सारा सामान जल गया। वहीं रेनू के घर में खड़ी बाइक भी जल गई। ग्रामीणों की सूचना पर पहुंची फायर ब्रिगेड ने स्थानीय लोगों की मदद से आग पर काबू पाया। तहसीलदार महिमा मिश्रा ने बताया कि अग्निकांड में 11 घरों से तीन लाख के नुकसान का आकलन किया गया है।

रामनगर के सरसवां में आग के बाद जले छप्पर व मौके पर पड़ा घरेलू गैस सिलेंडर।

आग से राख हुई बेटे की कमाई

रामलखन का बेटा कर्ज लेकर रोजगार के लिए सऊदी गया था। वहां से उसने पिता के बैंक अकाउंट में कर्ज अदायगी के लिए 50 हजार रुपये भेजे थे। अग्निकांड में वह नकदी भी जल गई। इस नुकसान के बाद अब कर्ज अदा करने को लेकर परिवार सदमे है।

फर्स्ट एड किट से लैस होंगे मतदानकर्मी

बाराबंकी, अमृत विचार: पांचवें चरण में 20 मई को मतदान होना है। ऐसे में मतदान कर्मियों के स्वास्थ्य को लेकर जिला प्रशासन पूरी तरह सतर्क है। यही वजह है कि लोकसभा चुनाव को सकुशल संपन्न कराने के लिए स्वास्थ्य विभाग की देखरेख में कार्मिकों को दवा की किट देने की तैयारी की गई है। पोलिंग पार्टियों के रवानगी के समय फर्स्ट एड किट दी जाएगी। इन किटों में पैरासिटामोल समेत आठ दवाएं रहेंगी। साथ ही ओआरएस का पाउडर व बैंडेज भी रखे जाएंगे।जिले में छह विधानसभा क्षेत्र है। इनमें से कुर्सी, रामनगर, बाराबंकी, जैदपुर, हैदरगढ़ 53 लोकसभा क्षेत्र बाराबंकी में आते हैं जबकि एक मात्र दरियाबाद विधानसभा क्षेत्र लोकसभा सीट अयोध्या का हिस्सा है। 20 मई को इन दोनों लोकसभा सीटों पर मतदान होना है। इसमें करीब 13 हजार 600 कार्मिक मतदान के लिए लगाए गए हैं। चुनाव में लगे कार्मिकों के स्वास्थ्य को ध्यान में रखते हुए पर्याप्त संख्या में फर्स्ट एड किट तैयार की जाएंगी।

हाथों में रचाई गयी मेहंदी दिखातीं महिलाएं व बालिकाएं।

20 मई को करें मतदान लिख रचाई मेहंदी

बाराबंकी, अमृत विचार : फतेहपुर के खुशियों के विद्यालय के नाम से प्रसिद्ध प्राथमिक विद्यालय बिशुनपुर-2 में राष्ट्रपति पुरस्कार प्राप्त प्रधानाध्यापक सम्पन्न कुमार निगम के नेतृत्व सेल्फी पॉइंट, मेहंदी व मतदान जागरूकता पोस्टर द्वारा चुनाव महापर्व की तैयारियों की शुरुआत की गई। इस दौरान बच्चों व अभिभावकों को भारत निर्वाचन आयोग द्वारा निर्मित चाचा चौधरी व चुनावी दंगल कॉमिक्स से चुनाव से सम्बंधित महत्वपूर्ण जानकारियों को प्रधानाध्यापक द्वारा साझा किया गया।

शादी समारोह में खाना बनाते समय लगी आग

सिरौलीगौसपुर, बाराबंकी, अमृत विचार : शादी समारोह में खाना बनाते समय चूल्हे से भड़की चिंगारी से लाखों रुपए की खाद्य सामग्री व गृहस्थी का सामान जलकर राख हो गया। ग्रामीणों की सूचना पर पहुंची फायर ब्रिगेड ने ग्रामीणों की मदद से आग बुझाई।

रविवार को बदोसराय क्षेत्र के ग्राम मेलारायगंज के बच्चूलाल की पुत्री रेश्मा यादव की बारात आनी थी। शादी में जनजातियों बरातियों के लिए खाना बनाते समय भडकी चिंगारी से पूरे घर में आग फैल गई। जिससे गांव में हाहाकार मच गया। ग्रामीण आग बुझाने में लग गए। इतने में ग्रामीणों ने सूझबूझ का परिचय देते हुए फायर ब्रिगेड सिरौली गौसपुर को सूचित कर मौके पर बुलाकर आग बुझवाई। आग से राशन तेल शकर खोवा सब्जी, मसाला व गृहस्थी के सामान सहित लाखों रुपए की सम्पत्ति जल कर राख हो गई। उपजिलाधिकारी सिरौलीगौसपुर आनन्द तिवारी के निर्देश पर राजस्व निरीक्षक व लेखपाल मेलारायगंज गांव को पंहुच कर आग से हुये नुकसान का आंकलन किया हैं।

एसडीएम ने बताया है कि जांच रिपोर्ट आने पर पीड़ित को नियमानुसार सहायता दी जाएगी।

आग बुझाता अग्निशमन कर्मचारी। अमृत विचार

आग लगने से चार घर जले झुलसने से मवेशियों की मौत

फतेहपुर बाराबंकी, अमृत विचार : अज्ञात कारणों से आग लगने से चार घर जलकर राख हो गए। वहीं दो मवेशी भी झुलसकर मर गए। फतेहपुर कोतवाली क्षेत्र के ग्राम इसरौली निवासी धनपत के छप्पर से अचानक धुआं उठने लगा। पड़ोसी पुतान, अवधेश, कुलदीप व संदीप के घरों को भी आग की लपटों ने अपनी चपेट में ले लिया। सूचना पर पहुंची फायर ब्रिगेट की टीम ने आग पर काबू पाया। लेकिन तब तक अवधेश के घर में बंधे दो मवेशियों की झुलसने से मौत हो गई।

सार-संक्षेप

राजरानी रावत आज दाखिल करेंगी नामांकन का दूसरा सेट

बाराबंकी, अमृत विचार : भाजपा प्रत्याशी राजरानी रावत सोमवार को पार्टी के बड़े नेताओं के साथ पुन: नामांकन का दूसरा सेट दाखिल करेंगी। नामांकन से पूर्व जीआईसी ऑडिटोरियम में नामांकन जनसभा आयोजित की गई है। इस जनसभा को प्रदेश सरकार के जलशक्ति मंत्री स्वतंत्र देव सिंह बतौर मुख्य अतिथि संबोधित करेंगे। जनसभा के बाद भाजपा प्रत्याशी राजरानी रावत जनप्रतिनिधियों व नेताओं के साथ जुलूस की शक्ल में नामांकन का एक और सेट दाखिल करेंगी।

रेल यात्रियों को मिठाई खिलाकर पिलाया शीतल जल

फतेहपुर बाराबंकी, अमृत विचार : धर्म सेवकों ने रविवार को पैंतीपुर रेलवे स्टेशन पर रेल यात्रियों को मिठाई खिलाकर शीतल जल वितरित किया। रेल यात्रियों से राष्ट्रहित में शत-प्रतिशत मतदान करने की अपील की गयी। यह कार्यक्रम धर्म जागरण द्वारा सामाजिक सद्भाव समरता के उद्देश्य से किया गया। कार्यक्रम में संगीत कुमार पाठक एडवोकेट, जिला विधि प्रमुख धर्म जागरण, अमित अवस्थी, भोलानाथ तिवारी, नितिन मिश्रा, संचित मिश्रा, अक्षय वीर सिंह, संजय सिंह, कल्लू कश्यप, सोनू कश्यप, अर्पित भुर्जी, सुधीर रावत, हिमांशु यादव, रोहित यादव, दिलीप वर्मा, पाटन दिन वर्मा, प्रेमचंद गुप्ता, प्रेमचंद वर्मा, लेखपाल दिव्यांशु जैसवाल, आनंद सिंह, मुकेश कश्यप, रामसमुझ गौतम मौजूद थे। संगीत कुमार पाठक ने बताया कि अगला कार्यक्रम फतेहपुर रेलवे स्टेशन पर 5 मई को किया जाएगा।

नशे में युवक को पीटा, तोड़ दी अंगुली

रामसनेहीघाट बाराबंकी, अमृत विचार : कोतवाली अंतर्गत नगर पंचायत के मालिनपुर में दारू के नशे में कृष्ण ने पुरानी रंजिश में शनिवार की शाम चंदन को गालियां देते हुए मारपीट की और उसके हाथ की उंगली तोड़ दी। अगल-बगल के लोगों ने बीच-बचाव कराया। चंदन को इलाज के लिए अस्पताल ले जाया गया। इलाज के बाद कोतवाली पुलिस को शिकायत पत्र देकर मुकदमा दर्ज कराया।

15 किलो तीन सौ ग्राम पोस्ते के छिलके के साथ 3 बंदी

बाराबंकी, अमृत विचार : मादक पदार्थों की तस्करी के खिलाफ पुलिस द्वारा चलाए जा रहे अभियान के तहत रविवार को सफदरगंज पुलिस टीम ने पल्सर निवासी मो. फिरोज, कस्बा जैदपुर निवासी मो .सगीर , अकबरपुर धनैठी निवासी रामफेर को सफदरगंज चौराहे के पास से गिरफ्तार कर लिया। आरोपियों के पास से पुलिस ने पन्द्रह किलो तीन सौ ग्राम पोस्ते का छिलका व लखनऊ नम्बर प्लेट लगी इंडिगो कार बरामद की है।

आग लगने से खेतों में खड़ी नरई जली

हैदरगढ़ बाराबंकी, अमृत विचार : स्थानीय कोतवाली अंतर्गत अंसारी गांव में लगी आग में खेतों में खड़ी नरई जलकर नष्ट हो गई। गनीमत यह रही कि ग्रामीणों ने समय रहते आग पर काबू पा लिया नहीं तो भीषण अग्निकांड हो सकता था। अंसारी गांव निवासी राजन लाला के खेतों के निकट से रविवार की दोपहर लगभग 1 बजे अचानक आग की लपटें उठती दिखाई पड़ीं। इसके बाद अंसारी एवं भवन खेड़ा गांव के ग्रामीण बड़ी संख्या में आग बुझाने दौड़ पड़े। यह आग पछुआ हवाओं के सहारे देखते ही देखते भवन खेड़ा ग्राम जाने वाले रास्ते के किनारे तक पहुंच गई लेकिन ग्रामीणों की सजगता के चलते यह आग भवन खेड़ा गांव के अंदर आबादी में प्रवेश करती उससे पहले ही ग्रामीणों ने आग पर काबू पा लिया। इस बीच अंसारी गांव के खेतों में लगीं आग के भवनखेड़ा ग्राम के किनारे तक पहुँचने की सूचना मिलते ही पुलिस प्रशासन में हड़कंप मच गया। बताते हैं कि जिस समय यह आग लगी उस समय फायर स्टेशन पर दमकल की गाड़ी भी नहीं मौजूद थी। पुलिसकर्मी भवन खेड़ा पहुंचे जहां पर ग्रामीणों ने आग बुझा ली थी।

वीजा बनाने के नाम पर 1.30 लाख ठगे, चार पर केस

रामनगर बाराबंकी, अमृत विचार : वीजा बनवा कर विदेश भेजने के नाम पर 1 लाख 30 हजार रुपयों की ठगी का मामला प्रकाश में आया है। पुलिस अधीक्षक के निर्देश पर स्थानीय थाने में चार लोगों के खिलाफ केस दर्ज किया गया है। थाना क्षेत्र के ग्राम इब्राहिमपुर निवासी तौफीक ने पुलिस को दी तहरीर में कहा कि वह नौकरी के सिलसिले में विदेश जाने के लिए वीजा बनवाना चाह रहा था। इस संबंध में थाना फतेहपुर के ग्राम धमसड़ निवासी मोहम्मद अकील से बात की। उसने बताया कि वह और सूरज सस्ते दाम में वीजा दिलाकर विदेश में नौकरी लगवा देंगे। भरोसा कर 70 हजार रुपए नकद दिये और 60 हजार रुपये प्रीति मौर्या के खाते पर भेज दिये। कुछ दिनों बाद विपक्षियों ने फर्जी वीजा उसके व्हाट्सएप पर भेजा। कूटरचित वीजे की भनक पीड़ित को लगते ही वह अपना पैसा वापस मांगने गया तो विपक्षियों ने अभद्रता की और जान से मारने की धमकी दी।

भाजपा का 400 पार का नारा गुमराह करने का तरीका:गोप

सूरतगंज, बाराबंकी

अमृत विचार: सूरतगंज के दौलतपुर गांव में आयोजित चुनाव की चौपाल में पूर्व सांसद पीएल पुनिया के साथ पहुंचे पूर्व कैबिनेट मंत्री अरविंद सिंह गोप ने कार्यकर्ताओं के साथ बैठक की। उन्होंने कहा कि भाजपा जो अबकी बार में चार सौ पार का नारा दे रही है,वह सिर्फ जनता को गुमराह करने का तरीका है जबकि सच्चाई यह है, कि इस बार भाजपा यदि सत्ता में आई तो डीजल, पेट्रोल और तेल के दाम 400 के पार पहुंच जाएंगे। उन्होंने कहा कि जनता ने इस झूठी सरकार को उखाड़ फेंकने का जो मन बना लिया है वह शत-प्रतिशत पूर्ण होगा। उन्होंने उपस्थित ग्रामीणों से गठबंधन प्रत्याशी के लिए समर्थन मांगा।

कार्यक्रम संयोजक पूर्व प्रधान अमित सिंह ने माल्यार्पण कर सभी का स्वागत किया। कार्यक्रम में सदर विधायक सुरेश यादव, विधायक गौरव रावत, पूर्व ब्लॉक प्रमुख ज्ञानू सिंह, बाबूराम मौर्य जिला अध्यक्ष अयाज अहमद कांग्रेस पार्टी के जिला अध्यक्ष मोहसिन, पप्पू सिंह एवं कमलेश सिंह सहित प्रधान, बीडीसी और क्षेत्र के संभ्रांत व्यक्ति मौजूद रहे।

संविधान बदलना चाहती है भाजपा : पुनिया

सिरौलीगौसपुर, बाराबंकी

अमृत विचार : यह सामान्य चुनाव नहीं है। इस चुनाव के दूरगामी परिणाम होंगे। ये बातें क्षेत्र के कस्बा किन्तूर में सपा नेता विनोद यादव की अध्यक्षता एवं नियाज अंसारी के संयोजन में आयोजित ईद मिलन समारोह को सम्बोधित करते हुए कांग्रेस नेता पीएल पुनिया ने कहीं।

उन्होंने कहा कि हमारा संविधान सभी को बराबरी का अधिकार देता है। भाजपा सरकार उस अधिकार को खत्म करने के लिए संविधान बदलना चाहती है। मोदी सरकार ने जो वादे किए थे, वह उन पर खरी नहीं उतरी। उन्होंने कहा कि कांग्रेस जो कहती है उसे पूरा करती है। इसके साथ ही उन्होंने इंडिया गठबंधन के प्रत्याशी अपने पुत्र तनुज पुनिया के बारे में कहा कि वे पढ़े-लिखे समझदार व्यक्ति हैं जो हमेशा आपके सुख दुख में साथी रहेंगे। वहीं ईद मिलन समारोह को संबोधित करते हुए सपा नेता पूर्व मंत्री अरविंद सिंह गोप ने देश की खुशहाली और मजबूती के लिए लोगों से गठबंधन प्रत्याशी तनुज पुनिया के लिए समर्थन मांगा। समारोह में प्रमुख रूप से ब्लॉक प्रमुख रेनू वर्मा, पूर्व विधायक रामगोपाल रावत समेत कई नेता व कार्यकर्ता मौजूद रहे।

कार्यक्रम को संबोधित करते पूर्व सांसद पीएल पुनिया। अमृत विचार

कार्यक्रम हैदरगढ़ और कुर्सी में भाजपा का बूथ अध्यक्ष सम्मेलन आयोजित

कांग्रेस का सपा से गठबंधन अप्रासंगिक : बाबूराम

कार्यालय संवाददाता, बाराबंकी

अमृत विचार : चुनाव के दौरान बूथ स्तर तक संगठन को सक्रिय करने एवं कार्यकर्ताओं से सीधा संवाद कायम करने के मद्देनजर भाजपा ने रविवार को हैदरगढ़ और कुर्सी विधानसभा क्षेत्र में बूथ अध्यक्ष सम्मेलन आयोजित किया। कुर्सी विधानसभा के डफरपुर में आयोजित कार्यक्रम में राज्यसभा सांसद व मुख्य अतिथि बाबूराम निषाद ने कहा कि प्रदेश में कांग्रेस शून्य है। ऐसे में कांग्रेस का सपा से गठबंधन अप्रासंगिक है।

उन्होंने कहा कि हमारा बूथ अध्यक्ष ही राष्ट्रीय अध्यक्ष है। उन्होंने कहा कि भाजपा की तरफ से ऐसा प्रत्याशी आप लोगों के बीच में मिला है जो कि आपकी बहू भी है बेटी भी है और बहन भी ह। बड्डूपुर और निंदूरा बेलहरा फतेहपुर मंडल के कार्यकर्ताओं से कहा कि उपलब्धियों को जन जन तक पहुंचा कर जिले में कमल खिलाना है। प्रत्याशी राजरानी रावत ने लोगों की समस्याओं के निदान का भरोसा दिलाया। विधायक साकेंद प्रताप वर्मा ने बताया कि सभी कार्यकर्ताओं को अर्जुन के रूप में कार्य करना है। उन्होंने कार्यकर्ताओं से दिन-रात मेहनत करने का आह्वान किया। डॉ. रामकुमार निर्मला गिरी पब्लिक इण्टर कालेज प्रांगण में आयोजित कार्यक्रम में कार्यकर्ताओं को अंग वस्त्र स्मृति चिह्न व माला पहनकर स्वागत किया गया। संचालन शील रतन मिहिर ने किया। इस अवसर पर जिलाध्यक्ष अरविन्द मौर्य, अंगद सिंह एमएलसी, पूजा सिंह, पूर्व एमएलसी हरगोविंद सिंह, डॉ. रामकुमार गिरि, अंजू चंद्रा, करुणा शंकर शुक्ल, सर्वेश श्रीवास्तव, रामकृपाल मिश्रा, बाबा हेमंत दास, राजेश कुमार वर्मा, विपिन राठौर, देश राज वर्मा, रंग नाथ त्रिपाठी, रजनीश वर्मा आदि थे।

सम्मेलन को संबोधित करते राज्यसभा के सदस्य बाबूराम निषाद। अमृत विचार

भाजपा प्रदेश मंत्री शिवभूषण सिंह का स्वागत करते पदाधिकारी। अमृत विचार

बूथ अध्यक्ष सम्मेलन में भाजपा प्रदेश मंत्री का स्वागत

रामसनेहीघाट बाराबंकी, अमृत विचार : लोकसभा अयोध्या अन्तर्गत विधानसभा क्षेत्र दरियाबाद के नगर पंचायत रामसनेहीघाट में आयोजित बूथ अध्यक्ष सम्मेलन के मुख्य अतिथि भाजपा प्रदेश मंत्री शिवभूषण सिंह का स्वागत अयोध्या सांसद एवं प्रत्याशी लल्लू सिंह ने किया। इस अवसर पर राज्यमंत्री सतीश शर्मा ,जिला अध्यक्ष अरविंद मोर्य, ,लोकसभा संयोजक बांकेमणि त्रिपाठी, विधानसभा क्षेत्र प्रभारी भुल्लन वर्मा, हरीश द्विवेदी ,ब्लॉक प्रमुख रत्नेश सिंह, आकाश पाण्डे, चंद्रशेखर वर्मा, ज़िला उपाध्यक्ष दिलीप मिश्रा, पवन सिंह, समस्त बूथ अध्यक्ष , शक्ति केंद्र संयोजक /प्रभारी सहित पार्टी पदाधिकारी, जिला पंचायत सदस्य, बीडीसी, प्रधान, कार्यकर्ता व क्षेत्रवासी उपस्थित रहे।

एक नजर

गारंटी कार्ड भरेंगे कांग्रेस पदाधिकारी

गोंडा कार्यालय, अमृत विचार : कांग्रेस जिलाध्यक्ष प्रमोद मिश्र ने बताया कि पार्टी नेतृत्व के निर्देश पर जिला कमेटी, फ्रंटल संगठन व ब्लाक के पदाधिकारियों को प्रत्येक बूथ से एक-एक व्यक्ति का नाम मांगा गया है। सभी को बीएलए की सूची जमा करने के लिए 30अप्रैल का समय दिया गया है। अपने क्षेत्र के प्रत्येक बूथ पर कम से कम एक नाम और उनका मो नंबर लिख कर 30 अप्रैल को 2 बजे तक जिला कांग्रेस कार्यालय में निर्धारित प्रारूप पर भरना है। कांग्रेस का गारंटी कार्ड भी कार्यालय आकर सभी को भरना है। जिससे प्रदेश के नेतृत्व में प्रत्येक कार्यकर्ता की भागीदारी संज्ञान में रहे।

पुलिस ने वांछित को किया गिरफ्तार

उमरी बेगमगंज, अमृत विचार : पुलिस अधीक्षक के निर्देश पर चलाए जा रहे वांछित अपराधियों के विरुद्ध अभियान में उमरी बेगमगंज पुलिस ने न्यायालय से फरार चल रहे एक अभियुक्त को गिरफ्तार करने में सफलता पाई है। उमरी बेगमगंज निवासी पंकज शर्मा एक फर्जीवाड़े के मामले में वांछित थे और न्यायालय ने उनके खिलाफ गैर जमानती वारंट जारी किया था। थानाध्यक्ष संजीव वर्मा ने बताया कि पंकज शर्मा को गिरफ्तार कर न्यायालय रवाना कर दिया ।

शादी में गए चाचा-भतीजे के साथ मारपीट

परसपुर, अमृत विचार : लड़की की शादी में न्योता करने गए चाचा भतीजे के साथ मारपीट किये जाने के मामले में चार आरोपियों के खिलाफ पुलिस ने मुकदमा दर्ज किया है। लखनापुर निवासी मन्नू शिल्पकार अपने भाई रज्जन शिल्पकार व भतीजा राज कपूर के साथ शुक्रवार को समय लगभग रात्रि 09 बजे गुलाम शिल्पकार निवासी ग्राम बेलई आश्रम परसपुर के घर न्योता देने आये थे। वहीं पर बारात में आये थाना उमरी बेगमगंज क्षेत्र के ग्राम सुब्बा पुरवा निवासी ननके, सुरेश, महेश तथा सुनील पुरानी रंजिश को लेकर मारपीट की।

सिरौलीगौसपुर में कागज पर पानी दे रहे 2945 हैण्डपम्प, हकीकत कुछ और

लापरवाही

- ब्लॉक प्रशासन का दावा 195 हैंडपंप आंशिक रूप से ही खराब
- भीषण गर्मी में पेयजल संकट और गहराया

जयशंकर पाण्डेय, सिरौलीगौसपुर, बाराबंकी

अमृत विचार : इस भीषण गर्मी में गांवों में खराब पड़े हैण्डपम्पों की अब तक मरम्मत न कराये जाने से ग्रामीणों में स्वच्छ पेयजल का संकट गहराने लगा है। ग्रामीणों की शिकायतों के बावजूद जिम्मेदारों ने इस समस्या से अपना मुंह मोड़ लिया है। कई हैण्डपम्प जहां वर्षों से खराब पड़े हैं तो वहीं कुछ पर लोगों ने टुल्लू पंप लगाकर अपना कब्जा कर लिया है।

सरकारी आंकड़ों के अनुसार विकास खंड सिरौलीगौसपुर क्षेत्र में कुल 3140 हैण्डपम्प लगे हैं जिनमें 2945 चल रहे हैं तो वहीं मात्र 89 हैण्डपम्प पूरी तरह से खराब व 106 आंशिक रूप से खराब हैं। किन्तु धरातल पर हकीकत इसके बिलकुल विपरीत दिखाई पड़ रही है।

> गांवों में खराब हैंडपम्पों की जांच कराकर उन्हें ठीक कराया जाएगा। गर्मी में किसी को भी पेयजल की समस्या न हो, जिला प्रशासन इसका पूरा ध्यान रख रहा है। जो भी हैंडपंप रिबोर होने वाले हैं, उन्हें रिबोर भी कराया जायेगा।
>
> –अमित त्रिपाठी, बीडीओ, सिरौलीगौसपुर

केस 1

तहसील परिसर में खराब पड़ा हैंडपंप।

तहसील परिसर में ही चार हैण्ड पम्प काफी लम्बे समय से खराब पड़े हैं। यही नहीं तहसील आने वाले लोगों को शीतल पेयजल उपलब्ध कराने के लिए लगाए गए दो फ्रीजरों में से एक पूरी तरह खराब है। वरिष्ठ अधिवक्ता पुर्णेन्द्र सिंह ने बताया कि तहसील परिसर में खराब पड़े हैण्ड पम्पों के कारण पेयजल समस्या हो रही है।

केस 2

ढेखवामाफी में इस हाल में है हैंडपंप।

इसी तरह ग्राम पंचायत ढेखवामाफी में हरिश्चंद्र लोधी व मोहम्मद खलील के दरवाजे पर लगें हैंडपंप करीब एक साल से खराब पड़े हैं। इन लोगों ने बताया कि कई बार शिकायत के बाद भी हैण्ड हैंडपंप ठीक नहीं कराए गए। अब इस गर्मी में पेयजल के लिए मुश्किल का सामना करना पड़ रहा है।

केस 3

पीठापुर में लगा खराब हैंडपम्प।

ग्राम पंचायत किंतूर, पीठापुर और ग्राम मटेहना में बहादुर यादव के दरवाजे पर लगा हैण्ड पम्प भी काफी समय से पानी नहीं दे रहा है। इसी प्रकार ग्राम अमराकटेहरा में सुरेंद्र यादव के दरवाजे का हैंडपंप करीब एक वर्ष से खराब है। इसके कारण ग्रामीणों को परेशानी का सामना करना पड़ता है।

कुन्तेश्वर मंदिर के पास टुल्लू बांध कर हैंडपंप पर किया गया कब्जा।

राहगीरों को खरीदकर पीना पड़ता है पानी

ग्राम पंचायत बदोसरांय के मुख्य चौराहे पर एक भी इंण्डिया मार्का हैंडपंप नहीं लगा है। ऐसे में दुकानदारों और राहगीरों को शुद्ध पेयजल के लिए भटकना पड़ता है। क्योंकि लगभग सभी प्राइवेट और सरकारी वाहन यहां पर सवारियां उतारने व बिठाते हैं। ऐसे में आमजनों को मजबूरी में 20 रुपए में पानी की बोतल खरीद कर प्यास बुझानी पड़ती है। इस लेकर अधिकारी व प्रतिनिधि गंभीर नहीं हैं। स्थानीय लोगों व राहगीरों ने स्थानीय प्रशासन का ध्यान पेयजल समस्या की ओर आकृष्ट कराया है।

12 बीघे खेत में 15 फिट गहरी खोदाई कर बेच दी गयी मिट्टी

आधा दर्जन गांवों में कई माह से मिट्टी का अवैध खनन जोरों पर

सुढ़ियामऊ,बाराबंकी

अमृत विचार: क्षेत्र के आधा दर्जन गांवों में कई माह से मिट्टी का अवैध खनन जोरों पर है। प्रतिदिन अलग-अलग स्थानों पर खनन कर मिट्टी ट्रैक्टर ट्रालियों में भरकर दूसरी जगहों पर ले जाई जा रही है। गंगौरा गांव के पास तो करीब 12 बीघे खेत में 15फिट खोदाई कर मिट्टी बेच डाली गई है। मोहम्मदपुर खाला थाना अन्तर्गत सूरतगंज क्षेत्र में मिट्टी के अवैध खनन का धंधा जोरों पर है। इलाके में विवियापुर, गगौरा, बसौली, बूढ़ानापुर, बनमऊ, पूरनपुर समेत आधा दर्जन स्थानों पर मिट्टी खनन का कार्य किया हो रहा है। गंगौरा गांव के पास खोदाई कर एक दर्जन ट्रैक्टर ट्रालियों से मिट्टी बेची जा रही है। खनन कारोबारी मिट्टी को ट्रैक्टर ट्रॉलियों में लादकर उसे अन्य जगहों पर भेज देते हैं। शिकायत के बावजूद अवैध खनन पर लगाम नहीं लगायी जा सकी है। इस संबंध में रामनगर एसडीएम पवन कुमार ने बताया कि खनन की जानकारी नहीं है। अगर अवैध खनन किया जा रहा है, तो जांच कराकर खनन माफिया पर सख्त कार्रवाई की जायेगी।

मोहम्मदपुर खाला थाना क्षेत्र के गंगौरा गांव के पास हो रहा मिट्टी खनन

खनन की स्वीकृति के ये हैं नियम

- परमिशन लेने वाले को ऐसी जगह से मिट्टी निकालनी होती है, जहां पर कोई सड़क, सार्वजनिक मार्ग, भवन या सार्वजनिक संपत्ति का नुकसान न हो।
- तय मानक से अधिक मिट्टी निकालने पर यह अवैध खनन होगा।
- परमिशन के बाद भी अगर सरकार, न्यायालय का कोई नया आदेश आएगा तो उसका पालन करना होगा।
- खनन के आसपास के खेतों को कोई नुकसान नहीं होना चाहिए।
- खनन वाली जगह पर अगर पेड़ हो तो उसे नुकसान न पहुंचे।
- पर्यावरण स्वच्छता प्रमाण पत्र के प्रभावी नियमों अधिसूचना एवं शर्तों के अनुसार खनन संविदा की जाएगी।

घर के पास शराब पीने से मना करने पर मार दी चाकू

दबंगई

- चौकीदार के पुत्र व उसके साथी पर आरोप
- पुलिस के अनुसार थाने पर नहीं आया पीड़ित

सतरिख, बाराबंकी

अमृत विचार : खेत से भूसा ढोकर घर पहुंचे मज़दूर द्वारा शराब पीने का विरोध करना महंगा पड़ गया। मज़दूर को पुलिस चौकीदार के पुत्र व अन्य लोगों ने जमकर लाठी डंडों से पीट दिया और चाकू से जानलेवा हमला कर दिया। जिससे वह गंभीर रूप से घायल हो गया।

सतरिख थाना क्षेत्र के पचासी गांव निवासी रामनरेश गांव में ही किसी किसान के खेत से ट्रॉली में भूसा भरने की मज़दूरी करने गया था। शनिवार की देर रात मज़दूरी कर वापस घर लौटा तो उसके घर के पास पड़े तख्त पर गांव के ही पुलिस चौकीदार जादू लाल का पुत्र बब्लू यादव व इनका साथी बराती लाल शराब पी रहे थे। शराब पीने का नरेश द्वारा विरोध कर दिया तो दोनों लोगों ने मिलकर लाठी-डंडों से उसे पीट दिया औऱ चाकू से हमला कर दिया। जाति सूचक गालियां व जान से मारने की धमकी देते हुए दोनों फरार हो गए। जिससे वह गंभीर रूप से घायल हो गया। मामले की शिकायत पुलिस से की गई लेकिन उसका इलाज तक नहीं कराया गया। उसके बाद उसने स्वयं प्राथमिक उपचार करवाया है। प्रभारी निरीक्षक अमर कुमार चौरसिया का कहना है कि थाने पर हर पीड़ित की मदद की जाती है पीड़ित थाने पर नहीं आया है। तहरीर मिलने के बाद कार्रवाई की जाएगी।

निंदूरा क्षेत्र में रात भर बाधित रही बिजली

निन्दूरा बाराबंकी, अमृत विचार: निंदूरा क्षेत्र के कुर्सी विद्युत उपकेंद्र में लखनऊ के पैगरामऊ से बिजली आती है। शनिवार की रात 33 हजार केवीए लाइन का बॉक्स जबरी खुर्द के पास जल गया। इसके चलते क्षेत्र में रात भर विद्युत व्यवस्था बाधित हुई। निंदूरा क्षेत्र के लगभग साढे चार लाख आबादी को 8 से 10 घंटा विद्युत कटौती झेलनी पड़ी। जिसके चलते कस्बा व ग्रामीण क्षेत्रों में लोगों को काफी कठिनाइयों का सामना करना पड़ा। कस्बा कुर्सी अनवरी टिकैतगंज बाबागंज सहित कस्बा में विद्युत कटौती से लोग एक-एक बूंद पानी को तरस गए। रविवार की सुबह लगभग 9:30 बजे विद्युत आपूर्ति शुरू की गई। वह भी मात्र एक घंटे के लिए। 10:30 बजे फिर कटौती कर दी गई। इस संबंध में जेई विकास शुक्ला ने बताया कि जबरी खुद के पास एचटी लाइन का बॉक्स जल गया था। इसके चलते विद्युत आपूर्ति व्यवस्था बाधित रही।

43 बीघे में बनेगा पुलिस मोटर यार्ड

मसौली, बाराबंकी

अमृत विचार : जिला प्रशासन के निर्देश पर रविवार को राजस्व निरीक्षक स्वामीनाथ सोनी एवं प्रभारी निरीक्षक मसौली अरुण प्रताप सिंह की मौजूदगी मे बड़ागांव स्थित पुलिस मोटर यार्ड निर्माण के लिए भूमि की पैमाइश कर सीमा का चिह्नांकन किया गया।

जिले के ग्राम पंचायत बड़ागांव में करीब चार हेक्टेयर भूमि पर मोटर यार्ड का निर्माण कराया जाना प्रस्तावित है। इसमें जिले के सभी पुलिस थानों.में कबाड़ वाहन, चोरी किए गए या फिर चेकिंग अभियान के दौरान पकड़े गए वाहनों को डंप किया जाएगा। ग्राम पंचायत बड़ागांव की एक भूमि पर करीब 43 बीघे मे डंपिंग यार्ड बनाया जायेगा। इसके अलावा इसी भूमि में करीब एक हेक्टेयर में अग्निशमन केंद्र का निर्माण होना है। रविवार को राजस्व निरीक्षक स्वामीनाथ सोनी व प्रभारी निरीक्षक अरुण प्रताप सिंह हल्का लेखपाल भूमि की पैमाइश की।

भूमि का चिह्नांकन करते राजस्व विभाग के कर्मचारी। अमृत विचार

जच्चा-बच्चा मौत मामले में अस्पताल संचालक और चिकित्सक गिरफ्तार

गोंडा कार्यालय, अमृत विचार: खोडारे पुलिस ने निजी अस्पताल में जच्चा बच्चा की मौत के मामले में दर्ज मुकदमे में दो आरोपियों को गिरफ्तार कर जेल भेजा है। बीते 26 अप्रैल को खोडारे थाना क्षेत्र अंतर्गत केशव नगर ग्रट के रहने वाले रविंद्र ने अपनी पत्नी लल्ली देवी को यशोदा हॉस्पिटल बुक्कनपुर मसकनवा रोड गौरा चौकी में भर्ती कराया था। जहां पर यशोदा हास्पिटल के संचालक के पास मेजर ओटी का लाइसेंस न होने के बावजूद ऑपरेशन किया गया। इसी दौरान उनकी पत्नी की हालत बिगड़ गई और जच्चा बच्चा दोनों की मौत हो गई थी। पुलिस ने अस्पताल संचालक के विरुद्ध मुकदमा दर्ज किया था। खोडारे पुलिस ने रविवार को आरोपी राजेश पांडे बभनान थाना गौर जनपद बस्ती हास्पिटल संचालक तथा डा केदारनाथ पांडे नेदुला थाना परसरामपुर जनपद बस्ती ऑपरेशन करने वाले डाक्टर को गिरफ्तार किया है।

सार-संक्षेप

शत-प्रतिशत मतदान का लिया संकल्प

मतदाता जागरूकता की शपथ लेते अधिवक्ता। अमृत विचार

गोंडा कार्यालय, अमृत विचार : अधिवक्ता परिषद की गोंडा इकाई ने बाबा साहब भीमराव अंबेडकर की जयंती पखवाड़ा के अन्तर्गत मतदान जागरूकता का संकल्प दिलाया। शहर से सटे पथवलिया ग्रामसभा में आयोजित कार्यक्रम में अधिवक्ता परिषद के प्रांतीय उपाध्यक्ष अरविंद सिंह मुख्य अतिथि रहे। संगोष्ठी को संबोधित करते हुए उन्होंने कहा कि भारत का लोकतंत्र बाबा साहेब का सदैव ऋणी रहेगा। बाबा साहेब ने संविधान निर्माण के समय देश में सामाजिक समरसता को स्थापित करने के हर संभव उपागम को संविधान में प्रमुखता से जगह दी। संगोष्ठी को संरक्षक घनश्याम पांडे, केके श्रीवास्तव, गौरीशंकर चतुर्वेदी, सुशील कुमार तिवारी, अजय कुमार तिवारी, शैलेंद्र मिश्रा व आनंद पांडेय ने भी संबोधित किया। संगोष्ठी का संचालन महामंत्री धन लाल तिवारी ने किया। संगोष्ठी के उपरांत समरसता भोज का भी आयोजन किया गया। इस अवसर पर जय प्रकाश सिंह, अशोक कुमार पाठक, केके सिंह, नरेंद्र सिंह राणा, विशाल, लालजी, दिलीप, रामबाबू, शुभम व अजय कुमार सहित अन्य अधिवक्ता व ग्रामीण उपस्थित रहे।

बिजली पोल से टकराई कार ,दो की हालत गंभीर

संवाददाता, नवाबगंज, अमृत विचार : नवाबगंज थाना क्षेत्र के नवाबगंज-मनकापुर मार्ग पर विजय पैकर्स के पास बाइक सवार को बचाने में अनियंत्रित हुई कार विद्युत पोल से टकरा गई। कार चालक व सवार को हलकी चोटें आईं। रविवार को सुबह दस बजे मनकापुर थाने पर तैनात उपनिरीक्षक शुभांशु पाठक अपनी स्विफ्ट डिजायर कार से मनकापुर की तरफ जा रहे थे। विजय पैकर्स के पास सड़क पर आगे जा रहे एक बाइक सवार अनियंत्रित हो गया जिसे बचाने के चक्कर में कार भी अनियंत्रित होकर सड़क के किनारे लगे बिजली के पोल से टकरा गई। जिससे कार चला रहे उपनिरीक्षक को मामूली चोटें आईं। स्थानीय लोगों की मदद से कार सवार लोगों को बाहर निकाला गया। सूचना पर मौके पर पहुंची मनकापुर पुलिस ने मामूली रूप से घायल उपनिरीक्षक को अपने साथ मनकापुर लेकर चली गई। प्रभारी निरीक्षक मनोज कुमार राय ने बताया कि कार चालक उपनिरीक्षक को प्राथमिक उपचार के लिए मनकापुर भेजा गया है। तहरीर मिलने पर मुकदमा दर्ज किया जाएगा।

कथा व्यास ने श्रीकृष्ण के जन्म का किया वर्णन

नवाबगंज, अमृत विचार : सरयू घाट क्षेत्र के कटरा भोगचंद के खजुरिया गांव में चल रही सात दिवसीय श्रीमद्भागवत कथा में शनिवार की रात्रि में कथा व्यास आचार्य भोलानाथ शास्त्री ने श्रीकृष्ण के जन्म की कथा सुनाई। कथा के दौरान जैसे ही का जन्म हुआ पूरा पांडाल नंद के आनंद भयो जय कन्हैया लाला की के जयकारों से गूंज उठा। लोग झूमने नाचने लगे। महिलाएं सोहर गाने लगीं। कथा व्यास ने कहा कि जब धरती पर पाप बढ़ गया, अत्याचार, अनाचार का साम्राज्य बढ़ गया तब श्रीकृष्ण ने देवकी के आठवें गर्भ से जन्म लेकर कंस का वध किया। इस दौरान कथा वाचक ने के विभिन्न बाल लीलाओं का वर्णन किया। उन्होंने कहा कि श्रीमद्भागवत कथा सुनने से मन को शांति मिलती है। अहंकार का नाश होता है। मोक्ष की प्राप्ति होती है। इस दौरान श्रीकृष्ण की सुंदर झांकी सजाई गई, श्रीकृष्ण दर्शन कर सभी श्रोता आनंदित होकर फूलों की वर्षा करने लगे। कथा को विश्राम दिया गया। मुख्य यजमान धनलाल यादव ने आरती उतारी। इस मौके पर आशीष यादव, शिववचन यादव, इंद्रराज यादव, जयराम यादव, घनश्याम यादव, सुजीत यादव, गीतांजलि यादव रहीं।

कैंप में 32 लोगों ने किया रक्तदान

गोंडा कार्यालय, अमृत विचार : मारवाड़ी युवा मंच एवं मारवाड़ी युवा मंच देवीपाटन महिला शाखा ने शहर के एससीपीएम हॉस्पिटल में रक्तदान शिविर का आयोजन किया। मुख्य अतिथि डॉ. ओएन पांडेय और विशिष्ट अतिथि समाजसेवी अनिल मित्तल व डॉ आलोक अग्रवाल रहे। मंच के पदाधिकारी ने सभी अतिथियों को दुप्पटा पहनाकर सम्मानित किया। अस्पताल के सहयोगियों को भी मंच ने सम्मानित किया। शिविर में 32 लोगों ने रक्तदान किया। सभी रक्तदान करने वालों को रक्तदान संयोजक अमित गर्ग ने प्रमाण पत्र दिया।

अग्निकांड पीड़ितों को दी सहायता

गोंडा कार्यालय, अमृत विचार: धानेपुर क्षेत्र की ग्राम पंचायत ख्वाजाजोत के मजरा चकिया गांव में बीते दिनों लगी भीषण आग ने 41 परिवारों की गृहस्थी को राख कर दिया। अग्निकांड में पीड़ित परिवारों की मदद के लिए स्थानीय लोग आगे आये, लेकिन कई दिन बीतने के बाद भी जिला प्रशासन की ओर से उन्हें कोई मदद नहीं पहुंचाई गयी। सोशल मीडिया पर इस अग्निकांड का वीडियो देख कर जिगिरिया गांव के रहने वाले चिकित्सक विनय कुमार जो बलरामपुर में चिकित्सा अधिकारी के रूप में तैनात हैं। उन्होंने अपने पिता श्रवण कुमार के साथ पीड़ितों की मदद के लिए रविवार को परिवार और सहयोगियों के साथ आटा, चावल, दाल, तेल, मसाला, बिस्कुट इत्यादि खाद्य सामग्री वितरित किया है। इस मौके पर रामानन्द तिवारी, जगदीश दत्त पाण्डेय, मनोज तिवारी, भगौती प्रसाद तिवारी रहे। गांव की देवी प्रसाद के यहां रविवार को वैवाहिक समारोह का आयोजन था। बताया विवाह के लिए जुटाया गया सामान आदि सब जल गया। बुजुर्ग रामदीन ने बताया कि उनका घर मिटटी और फूस का था, अग्निकांड में सब जल गया। चिकित्सा अधिकारी डा विनय कुमार तिवारी ने बताया कि इस अग्निकांड में जो लोग घायल हुए हैं उन्हें बेहतर इलाज मिल सके इसके लिए स्थानीय व जिला स्तर से बात करके मुफ़्त इलाज की व्यवस्था की जा रही है।

अग्निकांड पीड़ितों को राहत सामग्री देते चिकित्सक। अमृत विचार

10 वर्षों में देश ने छुए तरक्की के आयाम

हैदरगढ़ बाराबंकी

अमृत विचार : भाजपा द्वारा विधानसभा हैदरगढ़ विधानसभा क्षेत्र के राष्ट्रीय इंटर कॉलेज परिसर में बूथ अध्यक्ष सम्मेलन आयोजित किया गया। मुख्य अतिथि के रूप में पहुंचे भाजपा अवध क्षेत्र के पूर्व क्षेत्रीय अध्यक्ष सुरेश तिवारी, एमएलसी अंगद सिंह, जिला प्रभारी व एमएलसी अवनीश सिंह पटेल, पूर्व विधायक शरद अवस्थी सहित मौजूद वरिष्ठ नेताओं ने पार्टी के बूथ अध्यक्षों व कार्यकर्ताओं को जीत का मंत्र दिया। कार्यक्रम से पूर्व सभी ने दौलतपुर स्थित पूर्व विधायक सुंदरलाल दीक्षित की समाधि स्थल पर पहुंचकर माल्यार्पण किया।

इस मौके पर सुरेश तिवारी ने कहा कि भारत देश को विकसित राष्ट्र बनाने के लिए केंद्र में भाजपा सरकार बनना आवश्यक है। मोदी के नेतृत्व में देश ने पिछले 10 वर्षों में जिस तरह से तरक्की के आयाम छुए हैं। जिला प्रभारी अवनीश पटेल ने कहा कि सभी कार्यकर्ता एवं बूथ अध्यक्ष पूरी लगन के साथ अपने अपने बूथों पर कमल खिलाएं ताकि जिले का विकास आगे भी इसी तेज गति के साथ हो। क्षेत्रीय विधायक दिनेश रावत व पूर्व विधायक शरद अवस्थी व पूर्व सांसद बैजनाथ रावत व लोकसभा प्रभारी विनोद मिश्र ने भी संबोधित किया। इस मौके पर बड़ी संख्या में भाजपा बूथ अध्यक्ष एवं कार्यकर्ता मौजूद रहे।

भाजपा के बूथ अध्यक्ष सम्मेलन में मंचासीन अतिथि। अमृत विचार

मनमानी डीपीआरओ के आदेश से ब्लाक में एक सफाईकर्मी की हो सकती है तैनाती

हरख ब्लाक में बाबू बने बैठे हैं 6 सफाईकर्मी

सतरिख, बाराबंकी

अमृत विचार : पंचायती राज निदेशक का आदेश हरख ब्लॉक में एडीओ पंचायत की मनमानी के आगे दम तोड़ रहा है। ब्लॉक में आधा दर्जन सफाई कर्मचारी वर्षों से बाबू बने हैं। जबकि इनकी तैनाती गांवो में है, इन्हें हर माह वेतन दिया जा रहा है। इसकी शिकायत जिलाधिकारी से भी की गई है।

हरख ब्लॉक में 75 ग्राम पंचायतें 102 राजस्व गांव तथा 124 सफाई कर्मचारियों की तैनाती है। इसमें सफाई कर्मचारी अरविंद कुमार सुल्तानपुर, विनय पाठक पनिहल, वीरेंद्र कुमार चकसार, चंदन कुमार शेषपुर, प्रिंस की करौदी कलां तथा बलराम की गांवो में तैनाती है। लेकिन यह लोग करीब 10 वर्षों से ब्लॉक में ही कार्य कर रहे हैं।

इतना ही नहीं वीरेंद्र कुमार, विनय पाठक, सहित चार लोग एडीओ पंचायत के कार्यालय में बाबू बने हैं। यही लोग अन्य कार्यों से लेकर सफाई कर्मचारियों की पंचायतो में ड्यूटी भी लगते हैं। ड्यूटी लगाने के नाम पर अपने ही साथी कर्मचारियों का शोषण भी करते हैं।

इसकी शिकायत सहायक विकास अधिकारी पंचायत राजेंद्र प्रसाद यादव तक कई बार पहुंची है, लेकिन कार्रवाई तो दूर इनका ब्लॉक से तबादला भी नहीं होता। यदि तबादला हुआ भी तो फिर बाबू बने यह सफाई कर्मचारी हरख ब्लॉक में अपनी तैनाती करा लेते हैं।

पंचायती राज निदेशक ने पूर्व में आदेश दिया था कि ब्लॉक कार्यालय में सिर्फ एक सफाई कर्मचारी की ही तैनाती हो सकती है। वह भी जिला पंचायतराज अधिकारी के आदेश से होगी। अनुमोदन से नहीं। फिर भी यहां मनमानी करके सफाई कर्मचारियों को वर्षों से तैनात कर रखा गया है। पूरे मामले की शिकायत किसान यूनियन (भानुगुट) के मंडल सचिव संगम लाल ने जिलाधिकारी से भी की है।

> आधा दर्जन सफाई कर्मचारियों को किसी भी कीमत पर ब्लॉक में तैनाती नहीं दी जा सकती। 3 वर्ष तक एक कर्मचारी ब्लॉक में तैनात रह सकता है। इसकी जांच कराई जाएगी। यदि ऐसा है तो एडीओ पंचायत पर भी कार्रवाई होगी।
>
> –नितेश भोंडले, जिला पंचायत राज अधिकारी

मारपीट के मामलों में आठ पर केस दर्ज

गोंडा कार्यालय, अमृत विचार: थाना क्षेत्र के विभिन्न गांव में हुई मारपीट में चार लोग चोटिल हो गये। पुलिस ने कुल आठ लोगों के खिलाफ मामला दर्ज किया है। ग्राम बरवलिया तालुकदारी लखनापुर थाना कटरा बाजार के रहने वाले मन्नू शिल्पकार ने दर्ज रिपोर्ट में आरोप लगाया है कि उसके भाई रज्जन शिल्पकार, भतीजा राजकपूर शुक्रवार की शाम को बेलई आश्रम परसपुर गुलाम के यहां वैवाहिक कार्यक्रम में गया था। तभी बारात में आये ननके, सुरेश, महेश व सुनील ग्राम सुग्गा पुरवा थाना उमरी बेगमगंज ने पुरानी रंजिश को लेकर गाली गलौज करते हुए लाठी डंडे से उसे मारने लगे। बचाने दौड़े भाई रज्जन व भतीजा राजकपूर को भी मारापीटा और जान से मारने की धमकी दी। वहीं ग्राम पदारथ पुरवा सेमरी के रहने वाले शिव शंकर पाण्डेय ने दर्ज करायी गयी रिपोर्ट में कहा है कि दरवाजे के सामने की जमीन हड़पने को लेकर शनिवार की सुबह विपक्षी नाली की पानी खोल रहे थे। विरोध करने पर विपक्षी राजेश पाण्डेय, राजन पाण्डेय, विकास पाण्डेय अपने एक सहयोगी के साथ पहुँचकर एकराय होकर मारने दौड़े। घर मे घुसकर पिटाई की।

एक नजर

आज आएंगे प्रसार भारती के अध्यक्ष

अयोध्या। प्रसार भारती के अध्यक्ष डॉ. नवनीत सहगल 29 अप्रैल को अयोध्या दौरे पर आएंगे। वह अध्यक्ष बनने के बाद पहली बार अयोध्या आएंगे। सहगल लगभग एक बजे अयोध्या एयरपोर्ट पहुंचेंगे। इसके बाद राम लला और हनुमानजी के दर्शन के लिए अयोध्या धाम पहुंचेंगे। वह राम जन्मभूमि तीर्थ क्षेत्र न्यास के सदस्य विमलेंद्र मोहन मिश्रा की पत्नी के त्रयोदशी संस्कार में भाग लेंगे। यह जानकारी उपनिदेशक सूचना मुरलीधर सिंह ने दी।

खाद्य लाइसेंस एवं पंजीकरण का लगेगा कैम्प

भेलसर, अयोध्या। अमृत विचार : जिले में खाद्य सामग्री बेचने वाले हर व्यापारी को खाद्य विभाग में अब पंजीकरण कराना अनिवार्य हो गया है।खाद्य आयुक्त अयोध्या मानिक चन्द्र सिंह ने बताया कि खाद्य सामग्री जो भी दुकानदार बेचते है वह निर्धारित शुल्क देकर रजिस्ट्रेशन करा सकते हैं। बाबा बाजार में विभाग की तरफ से पंजीकरण का कैम्प लगाया जाएगा। जिसमे व्यापारी केवल अपना आधार व फ़ोटो लेकर आये और रजिस्ट्रेशन करा सकता है। न कराने वाले दुकानदारों के विरूद्ध अभियान चला नोटिस देकर जुर्माना वसूला जाएगा।

बाबा बाजार में ट्रांसफार्मर खराब 400 गांवों की बिजली गुल

मवई, अयोध्या। रुदौली क्षेत्र अंतर्गत बाबा बाजार विद्युत उपकेंद्र में लगा ट्रांसफार्मर रविवार सुबह तड़के खराब हो गया, जिससे लगभग 400 गांव की बिजली आपूर्ति ठप हो गई है। देर शाम तक विद्युत आपूर्ति बहाल नहीं हो सकी थी। विद्युत कर्मियों द्वारा ट्रांसफार्मर को बनाने का कार्य किया जा रहा है। वहीं भीषण गर्मी से लोगों को जूझना पड़ रहा है। क्षेत्र के संदीप यादव, सतेंद्र यादव, आलोक सिंह, सर्वेश, राकेश यादव आदि ने कहा कि बिजली न आने से घरों के इलेक्ट्रानिक उपकरण बंद पड़े हैं। जेई वाईके द्विवेदी ने बताया कि ट्रांसफार्मर को बनाने के लिए टीमें कार्य कर रही हैं।

अतिक्रमण से दिनभर कराहता है चौक, इलाज की दरकार

चौक क्षेत्र के प्रवेश व निकासी द्वार तक की हर सड़क पर अतिक्रमण, रात में चौड़ी और दिन में सिकुड़ी दिखती है सड़क

▸▸ चौक से निकलने वाला हर शख्स बुदबुदाता है, कुछ कहता है...

अयोध्या कार्यालय

अमृत विचार : शहर का दिल कहे जाने वाले चौक क्षेत्र में चौतरफा अतिक्रमणकारियों का कब्जा है। चाहे रिकाबगंज से दाखिल हों या गुदड़ीबाजार से। दो कदम भी चलना मुश्किल है। रात में 12 मीटर चौड़ी दिखने वाली सड़क दिन में महज छह मीटर रह जाती है। चौक से जाम और अतिक्रमण हटाने को लेकर एक दो नहीं आठ बार बड़े जतन किए गए, लेकिन जाम और अतिक्रमण समाप्त नहीं हो सका। सुलभ यातायात के लिए गत वर्ष नवम्बर में वन वे ट्रैफिक योजना लागू हुई थी, लेकिन उसका भी अब पता नहीं है। हाल यह है कि चौक से गुजरने वाला हर शख्स बुदबुदाता है, कुछ कहता है...।

गुदड़ीबाजार चौराहे से एक दरे की ओर मुड़ते ही फुटपाथ तक फैली दुकानें, ठेला और ई-रिक्शा सड़क का पता ही नहीं चलने देते। चौक घंटाघर की 500 मीटर से अधिक की परिधि में स्टैंड, ठेले, दुकानें आधी सड़क तक फैली हैं। चौक मस्जिद के इर्द-गिर्द 200 मीटर में तो आप रुक नहीं सकते। हाल यह है कि सब्जी मंडी गली मोड़ पर घुसने के लिए भी आपको जगह तलाशनी पड़ेगी। महज सौ मीटर चौड़ी गली के मुहाने पर भी अतिक्रमण फैला हुआ है। फतेहगंज चौराहे से बजाजा होते हुए चौक आना भी एवरेस्ट पर चढ़ने से कम नहीं है। इस मार्ग को पांच सालों में तीन बार अतिक्रमण से मुक्त कराया गया और हर दस दिन बाद जस की तस हालत हो जाती है। तीन दरे पर भी सड़क तक फैली दुकानें और ई-रिक्शा का बेतरतीब खड़ा होना जाम का सबब बनता है। वह भी तब जब ठीक सामने घंटाघर पर पुलिस बूथ है। इसके बाद रिकाबगंज और रीडगंज की ओर जाने वाली दोनों सड़कों पर भी यही हाल है। रिकाबगंज रोड पर दोनों ओर बनी दुकानों का सामान नुमाईश के लिए सड़क तक फैला हुआ है नतीजा नगर निगम की इस सड़क की चौड़ाई भी 12 मीटर से सिमट कर छह मीटर रह गई है। हठ्ठी महारानी मंदिर के बाद सड़क कुछ दिखने लगती है। पानी की टंकी के निकट बनी कुछ कपड़े के दुकानदारों और ठेले वालों ने आधी सड़क छेक रखी है।

चौक से फतेहगंज को जाने वाले बजाजा रोड पर भी कम नहीं है अतिक्रमण। अमृत विचार

जरा देखिए : चौक में गुदड़ीबाजार को जाने वाली सड़क पर अतिक्रमण का हाल, सड़क दिख ही नहीं रही। अमृत विचार

दुकानदार कुछ यूं सजाते हैं चौक क्षेत्र में रोड पर दुकान

रात में इसी सड़क पर निकल जाइये यकीन मानिए यह सड़क आपको चौड़ी लगेगी। दिन में इसी सड़क पर निकलिए तो लगेगा कि कुछ दूरी तय करने के लिए काफी समय लग रहा है। सुबह 10 बजते ही दुकानदारों द्वारा अतिक्रमण व पटरी दुकानदारों के लगते ही धीरे-धीरे सड़क सकरी होने लगती है। सड़कों पर खड़े दोपहिया वाहन समस्या को और बढ़ा देते हैं। राहगीरों के लिए सड़कों का बहुत कम हिस्सा ही बचता है, जिस पर किसी तरह से वाहन खिसकते रहते हैं। कभी कभार तो हालत ऐसी हो जाती है कि पैदल चलने के लिए भी इंतजार करना पड़ता है।

पटरी दुकानदारों का भी है कब्जा

दुकानदारों द्वारा सड़क पर अपनी दुकानों के समान सजाए जाते हैं। बजाजा में खाने के लिए लगने वालें ठेलों ने तो बाकायदा सड़क पर बैठने के लिए बेंच व कुर्सी का इंतजाम कर रेस्टोरेंट बना लिया है। फतेहगंज एकदरा की तरफ तो कपड़ों के शोरूम ही सड़क पर बना दिए गए हैं। सबसे बड़ी परेशानी चौक में खरीदारी करने महिलाओं को उठानी पड़ती है।

तत्कालीन मंडलायुक्त के कार्यकाल में चला था अभियान

तत्कालीन मंडलायुक्त नवदीप रिनवा के कार्यकाल में चौक से बजाजा और फतेहगंज व गुदड़ीबाजार को अतिक्रमण मुक्त का वृहद अभियान चला था। बीस दिन तक निरन्तर पुलिस डंडा फटकार अतिक्रमण खाली कराती रही फिर जस का तस हो गया। पुराने अयोध्या विकास प्राधिकरण के कार्यालय को पार्किंग स्थल की योजना भी किधर चली गई पता नहीं चला। वन वे और अतिक्रमण को को लेकर व्यापारियों से कई बार हुई वार्ता भी धरातल पर नहीं उतरी।

> वन वे यातायात व्यवस्था लागू की गई थी, जिससे चौक क्षेत्र में जाम कम हो गया था, लेकिन रामपथ निर्माण के कारण योजना बंद हो गई। अब पुनः शुरू करने के लिए उच्चाधिकारियों के स्तर पर मंथन किया जा रहा है। **-अभिमन्यु शुक्ल, यातायात निरीक्षक**

> प्रवर्तन दल का अभियान लगातार चल रहा है। प्रतिदिन कार्रवाई की जा रही है। चौक क्षेत्र में अगर फिर से कब्जा हुआ है तो सोमवार से अतिक्रमण के खिलाफ अभियान चलाया जाएगा। **-सुमित कुमार, अपर नगर आयुक्त**

चौक में प्रवेश यहां-यहां से

▸▸ गुदड़ीबाजार चौराहे से
▸▸ फतेहगंज चौराहे से
▸▸ रिकाबगंज चौराहे से
▸▸ रीडगंज चौराहे से

क्या कहते हैं चौक आने वाले लोग

चौक में आम लोगों का आना-जाना दूभर है। दिन में आप चौक गए हैं तो निकलने में घंटों लग जाते हैं। इसलिए प्रशासन को अच्छी व्यवस्था करनी चाहिए। **- अनूप द्विवेदी, नियावां**

चौक में हमेशा जाम की स्थिति बनी रहती है। अतिक्रमण व पटरी पर दुकानदारों का कब्जा रहता है। इस पर प्रशासन को ध्यान देना चाहिए। **- डॉ. सत्य प्रकाश मिश्रा, गद्दोपुर**

चौक में आम लोगों को राहत मिल सके। इसके लिए किनारे पर अवैध रूप से दुकानदारों के कब्जे को हटवाना चाहिए। इससे लोगों को आने जाने में सुगमता होगी। इससे दुकानदारों का भी फायदा होगा। **- अनुज सिंह**

चौक जाने से पहले दस बार सोंचना पड़ता है। वहां यह हालत है कि दो कदम नहीं ठीक से चल सकते। अतिक्रमण और जाम स्थाई समस्या है। निदान के लिए कोई प्रयास नहीं किया जा रहा है। **- इंदु मौर्या, नाका**

चौक निकलने के बाद साइड में गाड़ियों के खड़े होने और अतिक्रमण से काफी समय जाम से जूझना पड़ता है। प्रशासन को ध्यान देना चाहिए, जिससे समस्याओं से निजात मिल सके। **- ऋचा अग्रवाल, अमानीगंज**

चौक आने जाने में बहुत टाइम लग जाता है। सड़कों के चौरीकरण के बाद भी स्थिति में बदलाव नहीं हो पा रहा है। प्रशासन को जल्द किनारे खड़ी होने वाली गाड़ियों व अतिक्रमण को हटाने पर ध्यान देना चाहिए। **- अर्चना द्विवेदी, मसौधा**

रामलला के समक्ष पांच मिनट तक हाथ जोड़े खड़ी रहीं स्मृति इरानी

अयोध्या कार्यालय

अमृत विचार : लोकसभा चुनाव में अमेठी सीट पर नामांकन करने से पहले भाजपा प्रत्याशी स्मृति इरानी ने रविवार को रामलला का दर्शन किया। उन्होंने रामलला की वंदना की और विजयीभवः का आशीर्वाद मांगा। इसके बाद हनुमानगढ़ी पर पूजा अर्चना कर मणि रामदास छावनी पहुंचीं। श्री राम जन्मभूमि तीर्थ क्षेत्र ट्रस्ट के अध्यक्ष महंत नृत्य गोपाल दास सहित प्रमुख संत-महंतों का आशीर्वाद लिया।

स्मृति इरानी अमेठी स्थित अपने आवास से सड़क मार्ग से सीधे रामलला के दरबार में पहुंचीं। शीश झुकाया और पांच मिनट तक हाथ जोड़कर रामलला के समक्ष खड़ी रहीं। अपनी भावनाओं को मीडिया से साझा करते हुए कहा कि मैंने श्रीरामलला के चरणों में राष्ट्र की प्रगति, देश के प्रधान सेवक के अच्छे स्वास्थ्य और भारत के वैभव की प्रार्थना की है। हनुमान जी के दरबार में उनके जैसा सेवाभाव मन में हो, ऐसा आशीर्वाद मांगा। उन्होंने कहा कि मैं अपने आप को सौभाग्यशाली समझती हूं कि ऐसे युग में जन्मीं जब रामलला को टेंट से भव्य मंदिर में प्रतिष्ठित होते हुए देखा। कहा संतों का स्नेह सानिध्य और आशीर्वाद पाकर मनोबल बढ़ा है। उन्होंने कहा रामलला की करुणा आज हमारे मन को छू रही है और राम भक्तों का यह सबसे बड़ा सौभाग्य है कि अपने प्रभु को भव्य रूप में एक दिव्य मंदिर में देख रहे हैं। केंद्रीय मंत्री के साथ अयोध्या नगर निगम के महापौर महंत गिरीश पति त्रिपाठी भी मौजूद रहे।

रामलला के समक्ष हाथ जोड़े खड़ी स्मृति इरानी।

▸▸ **अमेठी में नामांकन करने से पहले अयोध्या पहुंच साधु-संतों का भी लिया आशीर्वाद**

छत्तीसगढ़ के राज्यपाल व नीदरलैंड की राजदूत आज आएंगे अयोध्या

अयोध्या कार्यालय। छत्तीसगढ़ के राज्यपाल विश्वभूषण हरिचंदन और भारत में नीदरलैंड की राजदूत मारिया लूसिया ग्रेनार्ड सोमवार को अयोध्या के दौरे पर आएंगी। यह लोग राम लला के दर्शन और अयोध्या का भ्रमण करेंगे। 30 अप्रैल को मिजोरम के राज्यपाल हरीबाबू कंभमपति भी अयोध्या आएंगे। छत्तीसगढ़ के राज्यपाल सोमवार को सुबह लगभग 11 बजे महर्षि वाल्मीकि एयरपोर्ट पहुंचेंगे। नीदरलैंड की राजदूत लखनऊ से सड़क मार्ग से अयोध्या आएंगी। उनके भी लगभग 11 बजे अयोध्या धाम पहुंचने की संभावना है। मिजोरम के राज्यपाल हरिबाबू कंभमपति 30 अप्रैल को लगभग 11 बजे एयरपोर्ट पहुंचेंगे। वहां से राम लला का दर्शन करने अयोध्या पहुंचेंगे।

ट्रैक्टर में टकराई बाइक, एक की मौत और दूसरा घायल

दुर्घटना

गोसाईगंज अयोध्या।

अमृत विचार : थाना क्षेत्र के मया-टांडा मार्ग पर रसूलपुर के निकट एक ट्रैक्टर से टक्कर के चलते बाइक सवार एक युवक की मौत हो गई, जबकि दूसरे युवक का अभी इलाज चल रहा है। पुलिस ने शव को पोस्टमार्टम के लिए भेजवाया है।

थाना क्षेत्र के शेरवा घाट के मजरे हुसैनपुर निवासी अजय यादव (25) पुत्र कमला यादव शनिवार की देर शाम बाइक से इंद्र बहादुर सिंह को साथ लेकर पौसरा जा रहे थे। रसूलपुर क्षेत्र स्थित अवध मांटेसरी स्कूल के पास बाइक की दाहिने मुड़ रहे चावल कुटाई की मशीन ले जा रहे ट्रैक्टर से भिड़ंत हो गई। हादसे में अजय यादव के सिर में गंभीर चोट आई और इंद्र बहादुर का पैर टूट गया। मौके पर मौजूद राघव सिंह ने परिजनों, एंबुलेंस और पुलिस को सूचना दी। एक घंटे बाद भी एंबुलेंस न पहुँचने पर घायलों को वाहन से दर्शननगर मेडिकल कॉलेज पहुंचाया। जहां चार घंटे बाद अजय यादव की मौत हो गई जबकि घायल इंद्र बहादुर का इलाज चल रहा है। पोस्टमार्टम के बाद रविवार दोपहर शव हुसैनपुर गाँव पहुंचा। बीते 29 फरवरी को अजय की शादी हुई थी। शेरवा घाट पर शव का अंतिम संस्कार किया गया है। थाना प्रभारी परशुराम का कहना है कि पोस्टमार्टम के बाद शव परिवार के हवाले किया गया है।

सार-संक्षेप

मेधावी बच्चों को सम्मानित करते खंड शिक्षा अधिकारी। अमृत विचार

खंड शिक्षा अधिकारी ने बच्चों को किया सम्मानित

अयोध्या कार्यालय। अमृत विचार : मया ब्लॉक के कंपोजिट विद्यालय जरही में राष्ट्रीय आय व योग्यता आधारित परीक्षा और अटल आवासीय विद्यालय परीक्षा में चयनित होने वाले बच्चों को सम्मानित किया गया। समारोह की अध्यक्षता प्रधानाध्यापिका अर्चना चतुर्वेदी ने की। छात्रा नाजिया बेगम, अनुष्का यादव और नैंसी मौर्य को खंड शिक्षा अधिकारी राजेश कुमार सिंह और प्रधानाध्यापिका अर्चना चतुर्वेदी द्वारा सम्मानित किया गया। ग्राम प्रधान अखिलेश सिंह द्वारा बच्चों को अलग से भी पुरस्कृत किया गया। मुख्य अतिथि ने कहा कि प्रतिभाशाली छात्राओं ने राष्ट्रीय आय एवं योग्यता आधारित परीक्षा उत्तीर्ण कर माता-पिता और शिक्षकों का मान बढ़ाया है। प्रधानाध्यापिका अर्चना द्विवेदी ने शिक्षकों शर्मिला जायसवाल और सारिका राय दीप कुमार के अथक प्रयासों की सराहना की। शिक्षक नेता अनुज सिंह, गिरिजा सिंह राजेश कुमार, शर्मिला जायसवाल, सारिका राय, दीप कुमार आदि उपस्थित रहे।

रिटायर्ड फौजी ने बचाई वृद्धा की जान

अयोध्या, अमृत विचार : एक रिटायर्ड फौजी ने मौके की नजाकत को देखते हुए त्वरित प्रयास कर एक वृद्धा की जान बचाई है। मामला अयोध्या कोतवाली क्षेत्र के रानोपाली क्रासिंग का है। प्रत्यक्षदर्शी अधिवक्ता सुनील कुमार सिंह ने बताया कि अयोध्या धाम से अयोध्या कैंट जाने वाली मेमो ट्रेन को लेकर रानोपाली क्रॉसिंग बंद की गई थी। इस दौरान स्वर्गीय कैलाश पंडा निवासी रानोपाली पंडा टोला की पत्नी करीब 85 वर्षीय वृद्ध व विधवा महिला रेलवे लाइन पार करने लगी, तभी सामने मोड़ पर ट्रेन आती दिखाई पड़ी तो क्रॉसिंग पर मौजूद लोगों ने शोर मचाया। मौके पर मौजूद एक सैन्य वर्दीधारी तत्काल हरकत में आया और वृद्ध महिला को अपनी गोद में उठाकर फुर्ती से पीछे की तरफ कूद गया। भूतपूर्व सैनिक ने अपना नाम सतीश कुमार सिंह निवासी मालीपुर, अखंड नगर, जनपद सुलतानपुर और अयोध्या नगर निगम प्रवर्तन दल में तैनात बताया है। वह 2015 से 2022 तक सरहद पर कश्मीर के जोखिम भरे क्षेत्र में तैनात रह चुका है।

अग्रवाल भवन ट्रस्ट के अध्यक्ष बनें आशीष

अयोध्या कार्यालय। अमृत विचार : अग्रवाल भवन ट्रस्ट की साधारण व चुनाव सभा ट्रस्ट के नवनिर्मित भवन रघुकुल सदन देवकाली पर हुई, जिसमें वर्ष 2024 से 2027 तक के लिए त्रैवार्षिक चुनाव संपन्न हुआ। ट्रस्ट के महामंत्री अरुण कुमार अग्रवाल ने बताया कि इस चुनाव में स्वामी डॉ. सदानंद जी महाराज दिल्ली, प्रेम चंद गोयल इंदौर, विशंभर सरन कोलकाता को ट्रस्ट का संरक्षक बनाया गया। अध्यक्ष पद पर आशीष अग्रवाल, महामंत्री पर अरुण कुमार अग्रवाल, कोषाध्यक्ष पद पर अमित केडिया को सर्वसम्मति से चुना गया। उपाध्यक्ष पद पर संजीव गोयल, ऋषिकेश अग्रवाल व मुकेश अग्रवाल, मंत्री पद पर सीए मनीष अग्रवाल और आशीष अग्रवाल कार्यकारिणी सदस्य के लिए विपिन राम अग्रवाल बैंगलुरु, किशोर गोयल इंदौर, दीनदयाल अग्रवाल, दिनेश चंद अग्रवाल लखनऊ, विशाल मोहन प्रयागराज, अयोध्या से अनिल अग्रवाल, अनुराग अग्रवाल, आकाश अग्रवाल व गौरव अग्रवाल का चुनाव हुआ। चुनाव के पश्चात ट्रस्ट के नवनिर्वाचित अध्यक्ष आशीष अग्रवाल ने सभी ट्रस्टी सदस्यों को बधाई देते हुए सभी से सहयोग प्रदान करने की अपील की। बैठक में महेंद्र शर्मा, सुरेंद्र बजाज बैंगलोर सहित कई सद्स्य उपस्थित थे।

सात बच्चों ने राष्ट्रीय स्तर पर पाया स्थान

विद्यालय की ओर से सम्मानित किए गए विद्यार्थी। अमृत विचार

कुमारगंज, अयोध्या। अमृत विचार : राष्ट्रीय योग्यता व आय आधारित छात्रवृत्ति परीक्षा में शिक्षा क्षेत्र अमानीगंज स्थित पीएम श्री कंपोजिट स्कूल खंडासा के सात बच्चों ने राष्ट्रीय स्तर पर स्थान बनाकर अपना परचम लहराया। विद्यालय परिवार उन्हें सम्मानित किया गया। विद्यालय के प्रधानाध्यापक बजरंग बहादुर सिंह ने बताया कि राष्ट्रीय परीक्षा में चयनित होनहार- बालक बालिकाओं में प्रमुख रूप से छात्रा आस्था 134 ने राष्ट्रीय स्तर पर चौथी रैंक, शाहीन 125 ने 11वीं रैंक, उर्वशी 116 ने 20वीं रैंक, बृजेश 111 ने 25 वीं रैंक, दिवाकर 108 व प्रियंका 106 ने 30 वीं रैंक प्राप्त किया। पीएम श्री कंपोजिट स्कूल खण्डासा के शिक्षकों महेंद्र प्रताप सिंह, विजय शंकर तिवारी, सुनील कुमार दुबे व शिक्षिका पूजा सिंह ने प्रतिदिन एक घंटा अतिरिक्त कक्षा चला कर बच्चों की तैयारी कराई थी।

हनुमानगढ़ी से दर्शन कर निकले वृद्ध को आया हार्ट अटैक, मौत

अयोध्या कार्यालय। अमृत विचार : अयोध्या में सिद्ध पीठ हनुमान गढ़ी पर दर्शन करने के लिए उत्तराखंड के देहरादून स्थित एस एन बाग पठान बाग हरबतपुर विकास नगर से आए 80 वर्षीय जगदीश सिंह रावत की हार्ट अटैक से मौत हो गई। रविवार की दोपहर जगदीश सिंह रावत अपने परिवार के साथ अयोध्या में दर्शन पूजन करने के लिए पहुंचे थे। हनुमान गढ़ी पर दर्शन करने के बाद निकास मार्ग से निकल रहे थे। अचानक से उनके सीने में तेज दर्द उठा और वहीं बैठ गए, जिसके बाद वहां पर तैनात सिपाही ने तबियत खराब होने की सूचना अधिकारियों को दी तो मौके पर पहुंचे राम जन्मभूमि थानाध्यक्ष देवेंद्र पांडे और कटरा चौकी इंचार्ज संदीप सिंह ने उन्हें तत्काल श्रीराम चिकित्सालय में भर्ती कराया, जहां इलाज के दौरान उनकी मौत हो गई। वहीं, संदीप के मुताबिक जगदीश सिंह खाली पेट दर्शन पूजन कर रहे थे। सुबह से कई बार परिवार के द्वारा जलपान करने का आग्रह किया गया तो उन्होंने दर्शन करने के बाद खाने की बात कही थी। हनुमानगढ़ी से उतरने वक्त सीने में दर्द होने लगा और वहीं पर लेट गए। शव के पोस्टमार्टम के बाद परिजनों को सौंपा जाएगा।

▸▸ **उत्तराखंड देहरादून के निवासी थे जगदीश अस्पताल में तोड़ा दम**

समदा झील पर छापा, जाल छोड़ शिकारी भागे

सोहावल, अयोध्या

अमृत विचार : रामनगरी के पर्यटन से जुड़ी प्रदेश सरकार की ड्रीम परियोजना सोहावल की समदा झील पक्षी विहार को अपने निशाने पर लेकर मछली और पक्षियों का शिकार करने वालों पर तहसील प्रशासन ने शिकंजा कसने की तैयारी कर ली है।

रविवार को उपजिला अधिकारी की अगुवाई में राजस्व की टीम ने झील पर छापा मारा तो 12 से ज्यादा शिकारी मौके से अपना जाल कांटा सब छोड़ भाग खड़े हुए। परियोजना में लगाए गए पेड़ पौधों की सिंचाई, सुरक्षा आदि के लिए नियुक्त कर्मी और सुरक्षा कर्मी नदारद मिले। इनके विरुद्ध कार्रवाई के लिए संबंधित विभाग के उच्च अधिकारियों को उपजिला अधिकारी द्वारा पत्र भेजने की बात कही जा रही है। सुरक्षा और रखरखाव के कर्मचारी मौके से गायब मिले। वन कर्मियों के गैर हाजिर होने पर विभागीय जिम्मेदारों को कड़ी फटकार लगाते हुए उपजिला अधिकारी ने इनके विरुद्ध कार्रवाई करने की सिफारिश की है। लगभग 65 हेक्टेयर भूमि में पक्षी विहार फैला है।

छापे के दौरान लोगों से पूछताछ करते एसडीएम सोहावल। अमृत विचार

> शिकार के लिए मौके पर मिले जाल एवं कांटा को नष्ट करवाते हुए भविष्य मे ऐसे कृत्य करने वालों पर कार्यवाही के लिए सुरक्षा के कर्मचारियों को तत्काल सूचना देने के निर्देश दिए गए है। गैर हाजिर मिले कर्मियों के विरुद्ध कार्रवाई की सिफारिश करते हुए संबंधित विभाग को पत्र भेजा जा रहा है। **-अशोक कुमार सैनी, उप जिला अधिकारी सोहावल**

पड़ोसी के मकान में फंदे से लटका मिला युवक का शव

अयोध्या। अमृत विचार : रौनाही थाना क्षेत्र के गोपीनाथपुर निवासी 19 वर्षीय अभिषेक कुमार उर्फ किच्ची पुत्र अमरीश कुमार का शव पड़ोस स्थित मकान में छत के कुंडे से फंदे के सहारे लटका मिला है। पुलिस ने शव का पोस्टमार्टम कराया है। वह एक पखवाड़े पूर्व दिल्ली से वापस गांव आया था और तभी से मानसिक रूप से परेशान दिख रहा था। गांव वालों के मुताबिक दलित युवक अभिषेक कुमार ने इंटरमीडिएट तक की पढ़ाई किया था तथा रोजी रोजगार के लिए दिल्ली चला गया था। अभी उसका विवाह नहीं हुआ था। वह दिल्ली में प्राइवेट नौकरी करता था और 15 दिन पहले दिल्ली से आया था। तब से मानसिक रूप से परेशान रहता था। थाना प्रभारी पंकज कुमार सिंह ने बताया कि शव को फंदे से उतरवा पोस्टमार्टम के लिए भेजवाया गया है। पुलिस को मौत के कारण की स्पष्ट जानकारी के लिए रिपोर्ट का इंतजार है।

परेशानी कई का कार्यभार बदला, लेकिन सूचना नहीं हुई अपडेट, यहां सेवानिवृत्त और गैर जनपद तबादला अधिकारियों की दिख रही तैनाती

सावधान ! जिला पुलिस की वेबसाइट में है गड़बड़झाला

अयोध्या कार्यालय

अमृत विचार : जनपद पुलिस के अधिकारियों की तैनाती और उनकी पहचान के लिए जिला पुलिस की वेबसाइट पर खोज कर रहे हैं तो सावधान हो जाएं। जिला पुलिस की वेबसाइट पर सूचनाओं को लेकर बड़ा गड़बड़झाला है। विभाग से सेवानिवृत्त ही नहीं गैर जनपद तबादला हुए कई अधिकारियों की जनपद में महत्वपूर्ण पदों पर तैनाती दिख रही है। इतना ही नहीं कइयों का कार्यक्षेत्र भ्रामक दिख रहा है। ऐसा महकमें की ओर से वेबसाइट को अपडेट न किए जाने के चलते है।

प्राण-प्रतिष्ठा समारोह तथा उसके बाद रामनगरी आने वाले श्रद्धालुओं की सुविधा और सहूलियत के लिए पुलिस विभाग की ओर से जनपद पुलिस की वेबसाइट का जनवरी माह में निर्माण किया गया था। समारोह के पूर्व 14 जनवरी की मुख्यमंत्री योगी आदित्यनाथ ने नगरीय परिवहन सेवा की इलेक्ट्रिक बसों व डिजिटल टूरिस्ट एप के साथ जिला पुलिस की वेबसाइट का शुभारंभ किया था। महकमे की ओर से वेबसाइट पर पुलिस व विभिन्न शाखाओं से जुडी जानकारी के साथ रामनगरी के प्रमुख-मठ-मंदिरों तथा इन तक पहुंचने के मार्ग और खुलने-बंद होने के समय की जानकारी दी गई है। समारोह के दौरान विभाग की ओर से विभिन्न कालम की सूचनाओं को अद्यतन किया जाता रहा, लेकिन समारोह संपन्न होने के बाद यह वेबसाइट देखभाल में लापरवाही का शिकार हो गई। वेबसाइट पर कुल 21 अधिकारियों का ब्यौरा लोड किया गया था, लेकिन इनको अद्यतन अपडेट नहीं किया गया। अपर पुलिस अधीक्षक यातायात व प्रोटोकाल के पद पर तैनात रहे एएसपी राजेंद्र कुमार गौतम का तबादला 22 दिसंबर को डीजीपी के पीआरओ पद पर हुआ था, उनकी जगह वाराणसी के एएसपी अभिसूचना से तबादला होकर आये एपी सिंह ने कार्यभार ग्रहण कर लिया। सीओ परिसर के पद पर तैनात डिप्टी एसपी राकेश कुमार श्रीवास्तव 31 मार्च को सेवानिवृत्त हो गए। सीओ अयोध्या रहे एसके गौतम, सीओ ट्रैफिक प्रमोद यादव व सीओ लाइन डा सत्येंद्र भूषण त्रिपाठी तबादला होकर गैर जिले में ड्यूटी दे रहे हैं। सीओ बीकापुर से डा राजेश तिवारी सीओ ट्रैफिक यलो ज़ोन, सीओ सदर से संदीप कुमार सिंह सीओ हाइवे, सीओ प्रोटोकाल से आशुतोष मिश्र सीओ अयोध्या, सीओ लाइन से आशीष निगम सीओ रुदौली का कार्यभार देख रहे हैं, लेकिन वेबसाइट पर इनकी दो-तीन माह पुरानी तैनाती ही दिख रही है। वेबसाइट का स्टार आफ द मंथ समेत कई कालम अभी तक अपडेट नहीं हुआ है।

AYODHYA POLICE "सुरक्षा आपकी, संकल्प हमारा" HOME ABOUT US SERVICES EVENTS VISIT AYODHYA POLICE

4	RAJENDRA KUMAR GAUTAM	Add SP	SP Protocol/Traffic AYA
5	ATUL KUMAR SONKAR	Add SP	SP Rural AYA
6	DR RAJESH TIWARI	Dy. SP	CO Bikapur
7	PRAMOD KUMAR SINGH YADAV	Dy. SP	CO Traffic
8	SHAILENDRA SINGH	Dy. SP	CO City

पुलिस वेबसाइट का स्क्रीन शॉट। अमृत विचार

रूटीन पुलिस विज्ञप्ति भी नहीं हो रही अपलोड

वेबसाइट का निर्माण तात्कालिक सूचना प्रदान करने के लिए किया गया था, लेकिन प्राण-प्रतिष्ठा के बाद जिम्मेदारों ने इधर झांकना बंद कर दिया। प्राण-प्रतिष्ठा समारोह के बाद गाहे-बगाहे पुलिस की रूटीन विज्ञप्ति वेबसाइट पर अपलोड की गई, लेकिन यह क्रम 4 अप्रैल के बाद थमा हुआ है। हलांकि वेबसाइट का प्रेस क्लिपिंग और सोशल मीडिया सेक्शन जरूर अपडेट हो रहा है।

एक नजर

आज से हज यात्रियों को लगाया जाएगा टीका

सुलतानपुर, अमृत विचार : हज यात्रियों का टीकाकरण एवं प्रशिक्षण कार्यक्रम की तिथि जारी की गई है। खैराबाद स्थित मदरसा जामिया इस्लामिया में सोमवार को सुबह 9 से 2 बजे तक वैक्सीन का इंजेक्शन स्वास्थ्य विभाग की ओर से गठित टीम द्वारा लगाया जाएगा। प्रशिक्षण जिला हज ट्रेनर मौलाना मुहम्मद उस्मान कासमी जामिया इस्लामिया मदरसा के नाजिम-ए-आला (प्रबंधक) एवं मरकज मस्जिद के पेश ईमान द्वारा दिया जाएगा। प्रशिक्षण पिछले रविवार से दिया जा रहा है ।

कार की टक्कर से बाइक सवार अधिवक्ता गंभीर

दोस्तपुर, सुलतानपुर, अमृत विचार : थाना क्षेत्र के नगर पंचायत दोस्तपुर स्थित वार्ड नंबर एक छावनी निवासी हाईकोर्ट लखनऊ में प्रैक्टिस कर रहे अधिवक्ता रियाज अहमद शनिवार की देर शाम बाइक से ब्लाक चौराहा से चौक जा रहे थे। तभी बभनइया पूरब में पीछे से बाइक में कार ने टक्कर मार दी, जिससे बाइक सवार अधिवक्ता सामने जा रही टैक्टर टाली में घुस गए। दुर्घटना में उन्हें काफी चोटें आयी। स्थानीय लोग उन्हें सीएचसी दोस्तपुर लेकर आए, जहां हालत गंभीर देख डाक्टर ने जिला अस्पताल अंबेडकर नगर रेफर कर दिया। वहां से परिजन लेकर उन्हें निजी अस्पताल लखनऊ बेहतर इलाज के लिए लेकर चले गए।

स्मैक के साथ आरोपी बंदी

सुलतानपुर, अमृत विचार : थाना कुड़वार पुलिस ने 129 ग्राम स्मैक बरामद कर एक व्यक्ति को गिरफ्तार कर लिया है। उप निरीक्षक रामविलास यादव के नेतृत्व में पुलिस ने शारदा सिंह निवासी ग्राम उपरी पारा मजरे विहि निन्दूरा थाना बल्दीराय को गोमती नदी शमशान घाट मोड़ पर से दबोचा। उसके कब्जे से स्मैक बरामद कर जेल भेज दिया।

तैयारियां पूरी, आज से होगा नामांकन

प्रत्याशी के साथ पांच लोगों को मिलेगी एंट्री, कलेक्ट्रेट के अंदर व बाहर की गई बैरिकेडिंग

जिला संवाददाता, सुलतानपुर

अमृत विचारः जिले में छठवें चरण में 25 मई को मतदान होगा। इसे लेकर सोमवार से कलेक्ट्रेट में नामांकन शुरू होगा। नामांकन को लेकर डीएम कृत्तिका ज्योत्स्ना ने कहा कि तैयारियां पूरी कर ली गई है। कलेक्ट्रेट के अंदर व बाहर बैरिकेडिंग की गई है। साथ ही रविवार की देर शाम तक टेंट आदि लगाकर व्यवस्था मुकम्मल की गई।

सोमवार को कलेक्ट्रेट में जिलाधिकारी न्यायालय कक्ष में 11 बजे से नाम निर्देशन शुरू होगा। लोकसभा चुनाव के लिए नामांकन करने वाले प्रत्याशियों को 25 हजार रुपये जमानत राशि जमा करनी होगी। आरक्षित वर्ग के उम्मीदवारों को इसका आधा जमानत शुल्क लगेगा। नामांकन शुल्क बैंक में जमा करके उसकी रसीद नामांकन पत्र के साथ लगानी होगी। नामांकन पत्र निशुल्क मिलेगा। डीएम ने बताया कि प्रत्याशी अपने साथ चार अन्य लोगों को नामांकन कक्ष में ला सकते हैं। प्रत्याशी, एक प्रस्तावक, अधिवक्ता व दो अन्य लोग शामिल हो सकते हैं। निर्दलीय प्रत्याशियों के प्रस्तावक 10 लगने की स्थिति में उन्हें दो बार में प्रवेश दिया जाएगा। वहीं, नामांकन करने वाले प्रत्याशियों की जुलूस पर पाबंदी लगाई है। प्रत्याशी जुलूस के साथ नामांकन करने नहीं पहुंच सकेंगे। शहर के बार ही भीड़ को रोकने का निर्देश दिया गया है।

कलेक्ट्रेट परिसर में की गई बैरिकेडिंग। अमृत विचार

नामांकन स्थल का जायजा लेतीं जिलाधिकारी कृत्तिका ज्योत्स्ना। अमृत विचार

इन कागजातों के साथ जमा होंगे नामांकन पत्र

नाम निर्देशन फार्म में प्रत्याशी का आधार कार्ड, पांच फोटो, वोटर लिस्ट की फोटोकॉपी जमा करनी होगी। सरकारी आवासीय सुविधा पाने वाले उम्मीदवारों को बिजली व आवासीय किराए के संबंध में अनापत्ति प्रमाण पत्र देना होगा। मान्यता प्राप्त उम्मीदवारों को एक प्रस्ताव व निर्दलीय को नामांकन के लिए 10 प्रस्तावक देने होंगे।

आपराधिक इतिहास का ब्योरा भी देना होगा

नामांकन दाखिल करने वाले उम्मीदवार को अपनी व अपने वारिस की संपत्ति का पूरा विवरण देना होगा। साथ ही प्रत्याशियों को अपने आपराधिक इतिहास का पूरी जानकारी देनी होगी। प्रारूप 26 के सभी कालम भरने होंगे। कालम छूटने पर जांच के दौरान उम्मीदवारी खारिज हो सकती है।

डीएम ने किया नामांकन कक्ष और कलेक्ट्रेट का निरीक्षण

▸▸ **अधिकारयों को दिए आवश्यक दिशा निर्देश**

सुलतानपुर : जिला निर्वाचन अधिकारी कृत्तिका ज्योत्स्ना ने रविवार की शाम नामांकन कक्ष, न्यायालय कक्ष जिलाधिकारी में की गयी नामांकन की तैयारियों का निरीक्षण कर जायजा लिया गया। इस अवसर पर ज्वाइंट मजिस्ट्रेट वैशाली चोपड़ा, उप जिला निर्वाचन अधिकारी/अपर जिलाधिकारी (प्रशासन) गौरव शुक्ला सहित आदि उपस्थित रहे। जिला मजिस्ट्रेट ने बताया कि निर्वाचन की अधिसूचना व नामांकन प्रारंभ की तिथि 29 अप्रैल, नाम निर्देशन हेतु अंतिम तिथि छह मई, नाम निर्देशन की जांच के लिए सात मई, नाम वापसी की अंतिम तिथि नौ मई को अपराह्न 3 :00 से पूर्व तक किया जायेगा। डीएम ने बताया कि नामांकन पूर्वाह्न 11 से अपराह्न तीन बजे तक रिटर्निंग ऑफिसर/सहायक रिटर्निंग ऑफिसर द्वारा प्राप्त किए जाएंगे। सात मई को नाम निर्देशन पत्रों की सवींक्षा रिटर्निंग ऑफिसर द्वारा की जाएगी। 09 मई को नाम वापसी के पश्चात चुनाव लड़ने वाले उम्मीदवारों को चुनाव चिन्ह रिटर्निंग ऑफिसर द्वारा आवंटित किए जाएंगे। चुनाव आयोग के निर्देशानुसार उम्मीदवारों के साथ आने वाले वाहन एवं काफिले को नामांकन कक्ष से 100 मीटर के अंदर आने की अनुमति नहीं होगी। उन्होंने बताया कि 12 सीसीटीवी कैमरे लगाये गये हैं। उन्होंने बताया कि कलेक्ट्रेट सभागार के बगल में स्थापित कंट्रोल रूम में एलईडी स्क्रीन के माध्यम से सीसीटीवी फुटेज अवलोकन किया जायेगा। उन्होंने बताया कि वैरीकेडिंग, छाया हेतु टेन्ट, साफ-सफाई, आने जाने के लिये रूट डायवर्जन प्लान, सुरक्षा व्यवस्था आदि का प्रबन्ध कर लिया गया है।

खारा के जंगल में आग से काफी नुकसान

- अग्निशमन विभाग की दो गाड़ियों ने बुझाई आग
- जंगल में बनी साधु की कुटिया भी जली

धनपतगंज, सुलतानपुर

अमृत विचारः थाना क्षेत्र के खारा ग्राम पंचायत में रविवार दोपहर को जंगल में अचानक आग लग गई। जिसके चलते वन सम्पदा के साथ जंगल में बना एक साधु का आश्रम भी आग की जद में आ गया और काफी नुकसान हुआ। दो घंटे की कडी. मेहनत के बाद फायर सर्विस आग पर काबू पा सका।

रविवार को खारा ग्राम पंचायत के जंगल में अचानक अज्ञात कारण से आग लग गई। हवा तेज होने के चलते आग बेकाबू हो गयी। कुछ ही समय में आग ने विकराल रूप धारण कर लिया और सैकड़ों बीघे में फैले जंगल को पूरी तरह अपनी चपेट में ले लिया। आग की जद मे जंगल में स्थित देवकी नंदन मंदिर पर बनी कुटिया भी आ गई, जिससे उसमें रखा लाखों का सामान जल कर खाक हो गया। जंगल में वन विभाग द्वारा हजारों की संख्या में रोपे गये पेड़ भी जल गये।

आग लगने की सूचना ग्रामीणों ने अग्निशमन विभाग को दी गई। विभाग की दो-गाड़ियों द्वारा कई घंटे की कड़ी मशक्कत के बाद किसी तरह आग पर काबू पाया गया।

मोतिगरपुर में आग से जलती गेहूं की फसल। अमृत विचार

आग लगने से साढ़े छह बीघा गेहूं की फसल जली

मोतिगरपुर, सुलतानपुर : रविवार दोपहर में अज्ञात कारणों से लगी आग में साढ़े छह बीघा गेंहू की फसल जलकर राख हो गई। बड़ी संख्या में ग्रामीणों के अथक प्रयास से आग पर काबू पाया जा सका। मोतिगरपुर थाना क्षेत्र के लामा बनकठा गांव में मशीन से कटे गेंहू के खेत में दोपहर 2 बजे के करीब अज्ञात कारणों से लगी आग ने देखते ही देखते विकराल रूप धारण कर लिया। गनीमत रही कि तीन लोगों को छोड़कर सभी की फसलें कट चुकी थी। ग्रामीणों की मानें तो आग से श्रीरामपुर लमौली (नोनरा) निवासी सुजीत यादव पुत्र श्रीराम की तीन बीघे गेहूं की फसल, संतराम पुत्र रामलाल यादव की 2 बीघा और श्रीरामपुर लमौली निवासी महेंद्र पांडेय पुत्र कामता प्रसाद की डेढ़ बीघा गेहूं की फसल जलकर राख हो गई। जिसमें सुजीत यादव ने लामा बनकठा निवासी देव प्रताप सिंह पुत्र स्व. रुद्र प्रताप सिंह के खेत को कांट्रैक्ट पर लेकर खेती करता है। आग से करीब 100 बीघा खेत का डंठल जला है। बड़ी संख्या में ग्रामीण नोनरा की तरफ आग बढ़ने से रोकने में लगे रहे। आबादी की तरफ आग बढ़ने से ग्रामीण रोकने में सफल रहे। शाम 4 बजे के करीब आग शांत हुई। एसडीएम कादीपुर बताया कि राजस्व कर्मियों को भेजकर नुकसान का आकलन कराया जाएगा।

मकान में आग लगने से गृहस्थी का समान हुआ राख

सुलतानपुर : जयसिंहपुर कोतवाली क्षेत्र के इसूर गांव निवासी बाबूलाल पुत्र सर्जुन के कच्चे मकान में अचानक आग लग गई। आग की लपटों को देख परिजनों ने मदद की गुहार लगाई। ग्रामीणों ने कड़ी मशक्कत के बाद आग पर किसी तरह काबू पाया। लेकिन तब तक घर के अंदर रखा राशन और गृहस्थी का सारा सामान जलकर राख हो गया। आग लगने से पीड़ित का क़रीब एक लाख रुपए का नुकसान हुआ है। हल्का लेखपाल सेतु राम ने बताया की नुकसान का आकलन कर रिपोर्ट तहसील प्रशासन को भेज दी गई है।

शार्ट सर्किट से लगी आग से दो घर जले

करौंदीकला, सुलतानपुर : रविवार को खटकी कास्त चिरान गांव में शार्ट सर्किट से आग लगने से दो घरों की गृहस्थी जलकर राख हो गई। खटकी कास्त चिरान गांव में सुबह के करीब 10 बजे शार्ट सर्किट होने से आग लग जाने से गांव निवासी लालाजी यादव व राम आसरे यादव की गृहस्थी जलकर राख हो गई। आग लगने की सूचना पाकर सैकड़ों की संख्या में ग्रामीण इकट्ठा होकर आग बुझाने में कामयाब रहे। सूचना पर पहुंचे थानाध्यक्ष उपेन्द्र प्रताप सिंह ने ग्रामीणों के साथ आग बुझाया।

संदिग्ध परिस्थितियों में मिला गेहूं कटवाने गए अधेड़ का शव

संवाददाता, सुलतानपुर, अमृत विचारः कूरेभार थाना क्षेत्र के सिद्धि गणेशपुर में अयोध्या प्रयागराज हाइवे पर पड़े अज्ञात अधेड़ को सीएचसी पर चिकित्सक ने मृत घोषित करते हुए पुलिस को सूचना दी। सूचना पर पहुंची पुलिस ने पंचनामा करके शव को शिनाख्त के लिए मर्चरी में रखवा दिया था। रविवार को शिनाख्त होने के बाद कूरेभार पुलिस ने पोस्टमार्टम कराकर शव परिजनों को सौंप दिया।

कुड़वार थाना क्षेत्र के लाला का पुरवा भंडरा गांव निवासी सुरेंद्र निषाद (48) पुत्र राम मूरत निषाद शुक्रवार को घर से गांव के मजदूरों के साथ थ्रेसर में गेहूं कटवाने कूरेभार गया था। शनिवार को भोर में सुरेंद्र कूरेभार थाना क्षेत्र में अयोध्या प्रयागराज मार्ग पर सिद्धि गणेशपुर में पड़ा मिला। सूचना पर पहुंची पुलिस उसे लेकर सीएचसी गई। जहां चिकित्सक ने उसे मृत घोषित कर दिया। मृतक सुरेंद्र की पहचान न होने के कारण पुलिस ने चिकित्सक से प्राप्त मेमो के आधार पर लावारिस शव के रूप में पंचनामा करके शिनाख्त के लिए मर्चरी में रखवा दिया। शनिवार को देर शाम मर्चरी पहुंचे मृतक के पिता सहित परिजनों ने शव की पहचान की। रविवार को पुलिस ने शव का पोस्टमार्टम कराकर परिजनों को सौंप दिया। पोस्टमार्टम के बाद शव गांव पहुंचने पर परिवार में कोहराम मचा हुआ है। सुरक्षा की दृष्टि से प्रभारी निरीक्षक मृतक के घर पहुंचे। उन्होंने बताया कि मृतक का छोटा भाई जो परदेश में रहता है, परिजन उसी का इंतजार कर रहे है। भाई के आने के बाद अंतिम संस्कार होगा।

बाइकों की भिड़ंत में वृद्ध की मौत, 3 घायल

- सूचना पर पहुंची पुलिस ने शव को पोस्टमार्टम के लिए भेजा
- घायलों का अस्पताल में चल रहा है इलाज

लंभुआ, सुलतानपुर

अमृत विचारः शंभूगंज से शिवगढ़ जाने वाली सड़क पर दो मोटर साइकिल की टक्कर हो गई। जिसमें 65 वर्षीय पिता की मृत्यु हो गई तथा 20 वर्षीय पुत्र गंभीर रूप से घायल हो गया। वहीं दूसरी मोटरसाइकिल पर सवार दो अन्य लोग गंभीर रूप से घायल हो गए। जिन्हें पुलिस की मदद से अस्पताल में भर्ती कराया गया। दुर्घटना में दोनों मोटर साइकिल क्षतिग्रस्त हो गई। पुलिस ने मृतक बुजुर्ग के शव को कब्जे में लेकर पीएम के लिए जिला मुख्यालय भेज दिया और जांच शुरू की। दुर्घटना के बाद अस्पताल में काफी भीड़ जमा हो गई।

लंभुआ सीएचसी में घायलों को कराया गया भर्ती। अमृत विचार

कोतवाली नगर सुलतानपुर के दादूपुर अमहट निवासी हनुमान सिंह (65) तथा उनके पुत्र मनीष सिंह (20) मोटर साइकिल से घर जा रहे थे। सामने से नेवादा कोतवाली देहात निवासी तुलसीराम पाल (40) तथा शिवांश (18) मोटर साइकिल से आ रहे थे और शिवगढ़ किसी शादी में जा रहे थे। तभी शिवगढ़ शंभूगंज रोड पर सकरसी गांव के पास दोनों मोटरसाइकिलों की आमने-सामने भिड़ंत हो गई। जिसमें बुजुर्ग हनुमान सिंह की मृत्यु हो गई तथा उनका पुत्र मनीष सिंह घायल हो गया। दूसरी मोटर साइकिल पर बैठे तुलसीराम तथा शिवांश घायल हो गया। दुर्घटना में दोनों मोटर साइकिल क्षतिग्रस्त हो गई। पुलिस की मदद से सभी घायलों को अस्पताल में भर्ती कराया गया और बुजुर्ग के शव को कब्जे में लेकर सुलतानपुर जिला मुख्यालय पीएम के लिए भेज दिया गया। दुर्घटना के बाद सूचना मिलते ही अस्पताल में काफी भीड़ जमा हो गई। कोतवाली प्रभारी अखंड देव मिश्रा ने बताया कि पुलिस जांच कर रही है।

सार-संक्षेप

गुरुजी के निःशुल्क शिक्षण संस्थान से 18 बच्चे चयनित

मोतिगरपुर, सुलतानपुर, अमृत विचार : पांडेयबाबा में चलने वाले गुरु जी के निशुल्क शिक्षण संस्थान 18 बच्चों ने छात्रवृत्ति योजना में सफलता पाई है, जिसमें इंटर की पढ़ाई तक 48 हजार रुपये बच्चों को वजीफा मिलेगा। मोतिगरपुर के कैथाना उच्च प्राथमिक विद्यालय में सहायक अध्यापक अरुण कुमार प्रजापति पिछले कई वर्षों से निशुल्क शिक्षण संस्थान पांडेयबाबा के बगल घूरीपुर में किराए के कमरे में चला रहे हैं। यहां कैथाना, राघवपुर, मुजहना, भुवरपुर, हांसापुर, खनुहट, मोतिगरपुर, पांडेयबाबा सहित अन्य विद्यालयों के 1 से 8 तक के छात्र-छात्राएं शिक्षा लेते हैं। वर्तमान में कक्षा 8 के 50 छात्र छात्राओं में से राष्ट्रीय आय एवं योग्यता आधारित छात्रवृत्ति परीक्षा में 18 ने सफलता अर्जित की, जिसमें जिले की कुल 240 सीटें थी। उत्तीर्ण छात्र छात्राओं को सरकारी विद्यालय में कक्षा 9, 10, 11 व 12 तक की पढ़ाई में 60 प्रतिशत अंक लाने पर कुल 48 हजार रुपये छात्रवृत्ति मिलेगी।

मोतिगरपुर में चल रही गुरुजी की नि :शुल्क क्लास।

बाइक की टक्कर से साइकिल सवार गंभीर, रेफर

दोस्तपुर, सुलतानपुर, अमृत विचार : बाइक की टक्कर से साइकिल सवार गंभीर रूप से घायल हो गया। राम औतार (50) निवासी गोल्हन पारा साईकिल से अखिलेश सिंह के मुर्गी फार्म पर हिसाब कर के घर लौट रहे थे तभी बाइक सवार शमशेर निवासी खालिसपुर डींगुर ने टक्कर मार दी। दोनों घायल हो गये । दोनों को सामुदायिक स्वास्थ्य केंद्र दोस्तपुर लाया गया, राम औतार की हालत गंभीर देख डाक्टर ने जिला अस्पताल अंबेडकर नगर रेफर कर दिया गया। घटना रविवार की शाम साढे.सात बजे की है।

सरकारी विभागों में चुनाव को लेकर छुट्टियां रद

सुलतानपुर, अमृत विचार : लोकसभा चुनाव को लेकर जिला व पुलिस प्रशासन के साथ अन्य सरकारी विभाग भी होमवर्क में पूरी तरह से जुटे हुए हैं। सभी विभागों ने चुनाव को लेकर अधिकारियों व कर्मचारियों की छुट्टी रद् कर दी है। हर तरफ तैयारियों की समीक्षा बैठक की जा रही है। चुनाव का लेकर फायर सर्विस की ओर से सभी दमकल गाड़ियों को तैयार कर दिया गया है। नामांकन के दिन 29 मई से ही कलेक्ट्रेट के सामने दमकल गाड़ी लगाने के लिए तैयार रखा गया है। चुनाव के दौरान प्रचार में आने वाले वीआईपी जनसभाओं में भी भारत निर्वाचन आयोग के गाइड लाइन के अनुसार गाड़ियां भेजी जाएंगी। मुख्य अग्निशमन अधिकारी संजय कुमार शर्मा ने कहाकि उच्चाधिकारियों के आदेश के क्रम में सभी फायर टेंडर गाड़ियों को तैयार रखा गया है। सभी कर्मचारियों की छुट्टी निरस्त कर दी गई है। स्ट्रांगरुम की सुरक्षा को लगाया ड्यूटी, होमवर्क किया तेज : लोक निर्माण विभाग प्रांतीय खण्ड के अधिशासी अभियंता संतोष मणि तिवारी ने सहायक अभियंताओं व अवर अभियंताओं तथा अधीनस्थ कर्मचारियों के साथ बैठक कर लोकसभा चुनाव को लेकर नामांकन से लेकर सरकार गठन तक सभी कर्मचारियों की छुट्टी को निरस्त कर दिया है। सभी कर्मचारियों को अलर्ट जारी कर दिया है। यही हाल अन्य विभागों का भी है।

200 उपनिरीक्षक पढ़ रहे कानून का पाठ

- पुलिस प्रशिक्षण केंद्र पर शुरू हुई द्वितीय चरण की ट्रेनिंग में उपनिरीक्षकों को पढ़ाया जा रहा 3 नए कानूनों का पाठ

संवाददाता, सुलतानपुर

अमृत विचारः तीन नये कानूनों भारतीय न्याय संहिता, भारतीय नागरिक सुरक्षा संहिता तथा भारतीय साक्ष्य अधिनियम के प्रावधानों से पुलिस बल को प्रशिक्षित करने के लिए प्रदेश के समस्त प्रशिक्षण संस्थानों में प्रशिक्षण कार्यक्रम चलाये जा रहे हैं। इसी क्रम में पीटीएस सुलतानपुर में तीन नए कानूनों के प्रशिक्षण का द्वितीय चरण रविवार को शुरू हुआ।

द्वितीय चरण के लिए कमिश्नरेट वाराणसी, कमिश्नरेट लखनऊ तथा अयोध्या, सुलतानपुर, अम्बेडकर नगर, अमेठी और रायबरेली जनपदों एवं इकाइयों से कुल 200 उप निरीक्षक प्रशिक्षण हेतु आमद कराकर प्रशिक्षण ले रहे हैं। जिसमें 6 महिलाएं भी हैं। प्रशिक्षण के इस द्वितीय सत्र का उद्घाटन पुलिस अधीक्षक प्रशिक्षण ब्रजेश कुमार मिश्र द्वारा किया गया। इस अवसर पर अपर पुलिस अधीक्षक पीयूष सिंह, पुलिस उपाधीक्षक लल्लन सिंह, आरआई शमीउल्ला तथा अन्य अधिकारी एवं कर्मचारी उपस्थित थे। पुलिस अधीक्षक प्रशिक्षण ब्रजेश कुमार मिश्र ने इस प्रशिक्षण के महत्व के बारे में प्रशिक्षणार्थियों को अवगत कराया। उन्होंने बताया कि संस्था के वरिष्ठ अभियोजन अधिकारियों तथा वरिष्ठ निरीक्षकों द्वारा यह प्रशिक्षण दिया जा रहा है। इस प्रोग्राम के तहत तीन नये आपराधिक कानूनों के सम्बन्ध में प्रशिक्षण कुल 2500 सब इंस्पेक्टरों को 10 चरणों में 29 जून तक दिया जायेगा।

पुलिस प्रशिक्षण कैंप में आयोजित ट्रेनिंग में शामिल उप निरीक्षक।

हिंदू-मुसलमान मुझे माता जी बोलते हैं

- सांसद मेनका गांधी ने डेढ़ दर्जन नुक्कड़ सभाओं को संबोधित किया

जिला संवाददाता, सुलतानपुर

अमृत विचारः सांसद मेनका संजय गांधी ने चुनावी कैंपेन के 24वें दिन सुलतानपुर विधानसभा में डेढ़ दर्जन नुक्कड़ सभाओं को संबोधित किया। अमहट में पूर्व सैनिक रेवती रमण तिवारी के संयोजन में आयोजित सम्मेलन को संबोधित करते हुए कहा मेरे पिता भी सैनिक थे। 1971 की लड़ाई में वह लद्दाख में थे, तब मैं डर कर बहुत रोई थी। मेरी और मेरे भाई-बहनों की पढ़ाई हिमाचल प्रदेश में स्थित लॉरेंस स्कूल, सनावर में हुई। मेरे रोम-रोम में सैनिक का खून है।

उन्होंने कहा कि पहले सुलतानपुर में गांवों में 160 जमीनी लड़ाइयां थी। अब 30 से 40 तक रह गई हैं। हमने लेखपालों को बहुत दबाव डालकर काम कराया है। पहले लेखपाल रिश्वत लेकर काम करते थे। सांसद श्रीमती गांधी ने बलरामऊ में रूस्तम हाशमी, जया सिंह व गुलफूल बेगम के संयोजन में विशाल जनसभा को संबोधित करते हुए कहा मैं मां हूं। मुझे हिंदू-मुसलमान सब माता जी बोलते हैं। हम भेदभाव नहीं प्यार और सेवा की राजनीति करते हैं। भाजपा प्रवक्ता विजय सिंह रघुवंशी ने बताया कि श्रीमती गांधी रविवार को अकारीपुर, रामापुर, भाई, वैजापुर, पकडी, ओदरा, बलरामऊ, सूदनापुर, भरथीपुर, शहरी, जुड़ापट्टी, चौबेपुर, चन्दीपुर, भटवारा, तिवारीपुर समेत डेढ़ दर्जन नुक्कड़ सभाओं को संबोधित किया।

नुक्कड़ सभा को संबोधित करतीं सांसद मेनका गांधी। अमृत विचार

मौसम तेज धूप व पछुआ हवा के चलते सड़कें दिखीं सूनी, आश्रय स्थलों पर बीमार हो रहे पशु, छाया की पर्याप्त व्यवस्था नहीं

जिले का पारा पहुंचा 43 पार, झुलसा रही है गर्मी

जिला संवाददाता, सुलतानपुर

अमृत विचारः अप्रैल बीतने वाला है। आसमान से आग बरसने लगी है। रविवार को पारा 43 डिग्री के पार पहुंच गया। पछुआ हवा झुलसा रही है। इससे घर से निकलना मुश्किल हो गया है। सड़क पर चलने वाले लोगों को छायादार स्थान खोजना पड़ता है। रविवार की दोपहर में सड़कें सूनी दिखी।

जिले में गर्मी अधिक पड़ने से जनजीवन प्रभावित होने लगा है। तेज धूप के कारण सड़क पर चलना मुश्किल हो गया है। बगैर कूलर व एसी के गर्मी से राहत नहीं मिल पा रही है। पशुआश्रय स्थल में छाया की पर्याप्त व्यवस्था न होने से गर्मी के कारण मवेशी बीमार होने लगे हैं। गेहूं की मड़ाई करने वाले किसानों को अधिक समस्या हो रही है। स्वास्थ्य विभाग गर्मी से बचाव के लिए अपील जारी कर रहा है। सब्जी की खेती करने वाले किसानों को फसल को बचाने के लिए अधिक सिचाई करनी पड़ रही है। धूप से बचाव के लिए छतरी व सूती कपड़े (गमछा) बांधकर लोगों को चलना पड़ रहा है। मौसम में बदलाव होने से रविवार को अधिकत तापमान 43.0 डिग्री व न्यूनतम तापमान 23.0 डिग्री सेल्सियस रिकार्ड किया गया। आर्द्रता अधिकतम 79 व न्यूनतम 38 फीसदी पहुंच गई। आगामी 24 घंटे में मौसम शुष्क रहने व हवा सामान्य से तेज पश्चिमी चलने की संभावना है।

बस स्टेशन के पास तेज धूप से कुछ इस तरह बचाव कर निकलतीं युवतियां।

ऐसे करें गर्मी से बचाव

समय-समय पर पानी पीते रहें। हर बार सादा पानी पीने के बजाय, पानी में नीबू व नमक डालकर पीएं। आफिस जाने वाले व्यक्ति अपनी पानी के बोतल में पुदीने की पत्तियां और नीबू के टुकड़े काटकर डालें। चेहरे को सूती कपड़े से ढककर ही बाहर निकले। अधिक पसीना आने पर तुरंत एसी के सम्पर्क में न आए और फ्रिज का ठंडा पानी पीने से बचे।

तापमान में उतार-चढ़ाव

दिनांक	अधिकतम	न्यूनतम
20 अप्रैल	41.5	21.5
21 अप्रैल	38	20
22 अप्रैल	40 .5	22 .5
23 अप्रैल	39	23
24 अप्रैल	40	21
25 अप्रैल	40 .5	22
26 अप्रैल	41.5	22 .5
27 अप्रैल	42 .5	22 .5
28 अप्रैल	43	23

बोर्ड परीक्षा के मेधावियों का हुआ सम्मान

संवाददाता, सुलतानपुर

अमृत विचारः बीते सप्ताह आए यूपी बोर्ड की परीक्षा परिणाम में जिले के बहादुरपुर के हाजी जामिन अली खान मुस्लिम गर्ल्स हाईस्कूल की छात्राओं ने भी उत्कृष्ट प्रदर्शन किया था।

विद्यालय प्रबंधक कलीम खान ने बताया कि शिवानी पाल ने हाईस्कूल में 88 प्रतिशत अंक प्राप्त किया है। वहीं फलक जमील, मिस्बा बानो, साबरी बानो और हिना बानो ने भी 80 प्रतिशत अंक हासिल कर सफलता प्राप्त की है। मेधावी बच्चों का मनोबल बढ़ाने के लिए उन्हें पुरस्कृत किया गया। इस मौके पर स्कूल के कार्यवाहक अध्यक्ष अहमद रजा खान ने बच्चों को डिक्शनरी देकर हौसला अफजाई की। प्रिंसिपल सबा कौशर ने बताया की हाईस्कूल के 28 बच्चों ने प्रथम स्थान प्राप्त किया, जबकि 8 बच्चों ने द्वितीय स्थान प्राप्त किया। वहीं, दूबेपुर विकास खंड के गढ़ऊपुर स्थित महादेवी बालिका इंटर कालेज की छात्रा वान्सी कसेरा पुत्री अजय कुमार ने विद्यालय का नाम रोशन किया है। वान्सी हाई स्कूल परीक्षा परिणाम में कुल पूर्णांक 600 में से 553 यानि 92 फीसद अंक पाकर पहले स्थान पर रही। विद्यालय की शिखा सोनी पुत्री संतोष कुमार 600 में से 547 अंक पाकर दूसरे स्थान पर रही। 529 अंक पाकर सोनल शुक्ला पुत्री रवि शुक्ला ने तीसरा स्थान प्राप्त किया। विद्यालयों में एक कार्यक्रम आयोजित कर मेधावियों को सम्मानित किया गया।

सम्मानित की गईं छात्राओं के साथ शिक्षकगण। अमृत विचार

एक नजर

वांछित आरोपी गिरफ्तार

अमेठी, अमृत विचार। गौरीगंज थाने की पुलिस ने जनपद अमेठी में वांछित अभियुक्त मो अफजल पुत्र मो मसूले निवासी ग्राम पूरे वादेराय मजरे सैंठा थाना गौरीगंज जनपद अमेठी उम्र करीब 21 वर्ष को ऐंठा के पास से समय करीब 11 बजे गिरफ्तार किया गया। थाना गौरीगंज पुलिस द्वारा विधिक कार्यवाही की जा रही है।

सड़क दुघर्टना में बाइक सवार युवक की मौत

गौरीगंज, अमेठी, अमृत विचार। पूजा कराने जा रहे युवक की बाइक मोर को बचाने में अनियंत्रित होकर से खम्भे से टकरा गई। जिससे युवक की घटना स्थल पर ही मौत हो गई। बालीपुर खुर्दवा निवासी अकुल राज मिश्रा 17 वर्ष पुत्र आशुतोष मिश्रा रविवार को अपने घर सुबह लगभग 6.30 बजे धम्मौर पूजा कराने जा रहे थे कि गौरीगंज कोतवाली क्षेत्र के विद्युत पावर हाउस के पास मोर के बचाने के चक्कर में उनकी बाइक सड़क के रखे गए विद्युत खम्भे पर गिर गई जिससे युवक की घटना स्थल पर ही मौत हो गई। परिजनों ने बिना पंचनामा करायें ही शव का अंतिम संस्कार कर दिया।

रेल यात्रियों को मिठाई खिलाकर पिलाया जल

फतेहपुर बाराबंकी, अमृत विचार : धर्म सेवकों ने रविवार को पैंतीपुर रेलवे स्टेशन पर रेल यात्रियों को मिठाई खिलाकर शीतल जल वितरित किया। रेल यात्रियों से राष्ट्रहित में शत-प्रतिशत मतदान करने की अपील की गयी। यह कार्यक्रम धर्म जागरण द्वारा सामाजिक सद्भाव समरता के उद्देश्य से किया गया। कार्यक्रम में संगीत कुमार पाठक एडवोकेट, जिला विधि प्रमुख धर्म जागरण, अमित अवस्थी, भोलानाथ तिवारी, नितिन मिश्रा, संचित मिश्रा, अक्षय वीर सिंह, संजय सिंह, कल्लू कश्यप, सोनू कश्यप, अर्पित भुर्जी, सुधीर रावत, हिमांशु यादव, रोहित यादव, दिलीप वर्मा, पाटन दिन वर्मा, प्रेमचंद गुप्ता, प्रेमचंद वर्मा, , रामसमुझ गौतम मौजूद थे। संगीत कुमार पाठक ने बताया कि अगला कार्यक्रम फतेहपुर रेलवे स्टेशन पर 5 मई को किया जाएगा।

रवि प्रकाश मौर्य होंगे अमेठी से बसपा प्रत्याशी

घोषणा

- विश्वनाथ पाल ने बोले- भाजपा, कांग्रेस नागनाथ, सांपनाथ, झूठ और फ्राड की राजनीति इनका स्वभाव

अमेठी

अमृत विचार। लोक सभा चुनाव में बहुजन समाज पार्टी ने संगठन के कार्यकर्ताओं का सम्मान बढ़ाते हुए अयोध्या मंडल के मंडल प्रभारी रवि प्रकाश मौर्य को चुनाव लडने के ग्रीन सिग्नल दे दिया है। युवा कार्यकर्ता रवि प्रकाश मौर्य और प्रदेश अध्यक्ष विश्व नाथ पाल और मुख्य जोन इंचार्ज पूर्व सांसद घनश्याम चंद्र खरवार ने रविवार को जिला स्तरीय कार्यकर्ता बैठक में लोकसभा प्रभारी घोषित किया और कार्यकर्ताओं को पूरी मजबूती के साथ चुनाव प्रचार में लगने के संदेश दिए।

रवि प्रकाश मौर्य, अयोध्या विधानसभा क्षेत्र के बहुजन समाज पार्टी के कैडर वर्कर है। अयोध्या विधानसभा क्षेत्र से चुनाव भी लड़ चुके हैं। कार्यकर्ता बैठक में पूर्व सांसद घनश्याम चंद्र खरवार ने कहा कि बहुजन समाज पार्टी देश में भारतीय संविधान की व्यवस्थाओं के अनुरूप शासन व्यवस्था को समर्पित और संघर्षरत है। उत्तर प्रदेश में चार बार के मुख्य मंत्रित्व काल में बहन मायावती ने गुड गवर्नेंस का जो उदाहरण प्रस्तुत किया , उसकी चर्चा पूरी दुनिया में आज भी होती है।

प्रदेश अध्यक्ष विश्व नाथ पाल ने कांग्रेस और भाजपा दोनों दलों को निशाने पर लिया और कहा कि एक दल नागनाथ,दूसरा सांपनाथ है। दोनों दल झूठ और फ्राड की बात करते हैं।दस साल तक मनमोहन सिंह की सरकार की नकेल राहुल गांधी और उनकी मम्मी के हाथ थी,उस समय इन्होंने एस सी,एस टी,ओ बी सी, मुस्लिम और आदिवासी समाज के हित में कोई काम नहीं किया।

मंडल प्रभारी छोटे लाल मौर्य ने कहा कि बहुजन समाज पार्टी की मुखिया बहन मायावती जी ने अमेठी को छत्रपति शाहू जी महाराज नगर के नाम से जिला बनाकर अमेठी वासियों पर बड़ा एहसान किया है। सपा ने अमेठी जिले की पहचान समाप्त करने की असफल कोशिश की है। भाजपा, कांग्रेस दोनों पूंजीपतियों के हितैषी हैं, चुनाव में जुमले बाजी और फेंकू बनकर मतदाताओं को धोखा देना इनका काम है। मंडल प्रभारी जिया लाल त्यागी ने कहा कि बाबा साहब डॉ अम्बेडकर ने बहुत कठिन संघर्ष करके सर्वसमाज को समान वोट का अधिकार दिया। कार्यकर्ता बैठक को मंडल प्रभारी विजय कुमार गौतम और लोकसभा प्रभारी रवि प्रकाश मौर्य ने भी संबोधित किया। संचालन जिला प्रभारी राम अभिलाष बौद्ध ने किया। पूर्व जिला अध्यक्ष सुरेश कमल इंजीनियर प्रेम मोहन त्रिपाठी, जिला उपाध्यक्ष फारुख शाह, महासचिव रमेश मौर्य, कोषाध्यक्ष विवेक पांडेय,कुसुम राज बौद्ध , विधानसभा प्रभारी राम केवल सरोज,रामकरन, विन्देश्वरी प्रसाद , मनीराम गौतम,सरवनकुमार यादव,विधानसभा अध्यक्ष शिवराम, लक्ष्मण प्रसाद, महादेव मौर्य, विजय गौतम आदि मौजूद रहे।

भारत जोड़ो यात्रा से मिली देश को संभालने की गारंटी

अमेठी अमृत विचार : देश की हालत को समझने और देखने के लिए राहुल गांधी ने भारत जोड़ो यात्रा फिर भारत न्याय यात्रा निकाली। साथ ही इस देश के जरूरत मंद लोगों की आवाज बनते हुए सभी की आवाज को बुलंद किया।

कहा कि कांग्रेस ने अपने घोषणा पत्र में 10 न्याय शामिल करते हुए दर्जनों से अधिक गारंटी जनता को दी है। कांग्रेस ने इस देश की दिशा-दशा को संभालने संवारने के लिए देश की आवाम की जो आवाज थी उसको अपने घोषणा पत्र में पिरोया है। मीडिया से बात करते हुए भारतीय युवा कांग्रेस के अमेठी लोकसभा के मीडिया संयोजक प्रांजल तिवारी ने कहा कि हमारी गारंटी हमेशा की तरह पक्की वाली गारंटी होती है जैसे कि हमने पिछली केंद्र सरकारों के साथ-साथ राज्य सरकारों में पूरा करके दिखाया है। हमारी गारंटी मोदी और भाजपा वाली गारंटी जैसे दो करोड़ रोजगार बुलेट ट्रेन और 15 लाख खाते वाली जैसी गारंटी नहीं है। प्रदेश प्रवक्ता ने कहा की अमेठी की मौजूदा सांसद स्मृति ईरानी भी झूठ के सरदार मोदी टीम की प्रमुख हिस्सा हैं। स्मृति ईरानी खुद ही अपने हर कार्यक्रम में राहुल गांधी का प्रचार प्रसार कर रही हैं।

अभाक्ष कल्याण परिषद की बैठक हुई आयोजित

क्षत्रिय कल्याण परिषद की बैठक में मौजूद पदाधिकारी। अमृत विचार

गौरीगंज

अमृत विचार। अमेठी।अखिल भारतीय क्षत्रिय कल्याण परिषद जनपद अमेठी बैठक जनपद मुख्यालय के बजरंग तिराहे के पास स्थित ददन सदन आवास पर आहूत की गई। बैठक में महाराणा प्रताप जयंती समारोह 9 मई को मनाने के संदर्भ में चर्चा की गई एवं प्रतिमा स्थापित निर्माण को लेकर भी पदाधिकारी की बीच में वार्ता की गई।

जनपद मुख्यालय के पास महाराणा प्रताप की मूर्ति स्थापना की जाएगी जिसके लिए समाजसेवी अशोक सिंह द्वारा तीन विस्वा जमीन दान की गयी थी। मूर्ति स्थापना के लिए नवनिर्माण कार्य चल रहा है। क्षेत्र के लोगों के सहयोग से महाराणा प्रताप की मूर्ति स्थापना की जाने के लिए संगठन के कार्यकर्ताओं ने अपील भी किया। बैठक में अध्यक्ष संत बक्श सिंह, संरक्षक फतेह बहादुर सिंह बघेल, इंद्रजीत सिंह, रमाकांत सिंह ,लाल प्रताप सिंह, सुरेंद्र बहादुर सिंह, मलखान सिंह, पचेरी रंणजय सिंह ,अशोक सिंह आदि पदाधिकारी बैठक में मौजूद रहे।

अमेठी में बंद फैक्ट्रियां राहुलगांधी की देन :राज्य मंत्री

भाजपा की बैठक में डोर टू डोर जनसम्पर्क पर जोर, मोदी-योगी की उपलब्धियों पर चर्चा

तिलोई ,अमेठी

अमृत विचार। लोकसभा चुनावे 2024 को दृष्टिगत रखते हुए स्वास्थ्य राज्यमंत्री व क्षेत्रीय विधायक मयंकेश्वर शरण सिंह द्वारा अपने निज निवास राजभवन तिलोई में आयोजित 37 लोकसभा अमेठी से भाजपा प्रत्याशी स्मृति जुबिन इरानी के समर्थन में क्षेत्रीय जनप्रतिनिधियों एवं कार्यकर्ताओं के साथ बैठक की। बैठक में राज्यमंत्री ने कहा कि डोर टू डोर सम्पर्क करें। जिससे लोकसभा अमेठी के साथ साथ विधानसभा तिलोई का भी विकास हो सके। उन्होने जो फैक्ट्री अमेठी में संचालित थी उनको बंद कराने का कार्य सिर्फ और सिर्फ अमेठी के पूर्व सांसद राहुल गांधी की देन है केंद्र व राज्य की सरकार की बदौलत ही आज अमेठी में ऑर्डिनेंस फैक्ट्री , जिला रेफ़रल हॉस्पिटल, 50 वर्ष से बदहाल पड़ा तिलोई स्टॉप , मेडिकल कॉलेज ,आधा दर्जन से अधिक ऑक्ससीजन प्लान्ट, बॉटलिंग प्लान्ट,व कई रेलवे स्टेशनो के नामकरण के साथ ही साथ लगभग 500 वर्ष से अधूरे पड़े हैं। इस अवसर पर ब्लॉक प्रमुख प्रतिनिधि तिलोई कृष्ण कुमार सिंह मुन्ना, कुँवर अवनीन्द्र प्रताप सिंह,ब्लॉक प्रमुख सिंहपुर अंकित पासी,विधानसभा प्रभारी अवधेश मिश्रा, भाजपा नेता धर्मेश मिश्रा,जिलाध्यक्ष प्रधान संघ वीरेन्द्र तिवारी आदि मौजूद रहे।

कार्यकर्ताओं के साथ बैठक करते राज्यमंत्री। अमृत विचार

बैठक में शामिल कार्यकर्ता। अमृत विचार

स्मृति इरानी का नामांकन आज, रूट डायवर्ट रहेगा

अमेठी अमृत विचार : भाजपा उम्मीदवार यहां केंद्रीय मंत्री स्मृति इरानी सोमवार को अमेठी संसदीय क्षेत्र से नामांकन दाखिल करेंगी। मध्य प्रदेश के मुख्यमंत्री मोहन यादव 29 अप्रैल को अमेठी के एक दिवसीय दौरे पर रहेंगे। वह यहां केंद्रीय मंत्री स्मृति इरानी के नामांकन व रोड शो में हिस्सा लेंगे। केंद्रीय मंत्री के प्रतिनिधि विजय गुप्ता ने बताया कि मध्य प्रदेश के मुख्यमंत्री मोहन यादव सुबह 10 बजे फुरसतगंज हवाई अड्डे पर पहुंचने के बाद जामो विकासखंड के बाबा नंद महर धाम में दर्शन के बाद जिला भाजपा कार्यालय पहुंचेगे जहां से रोड शो में हिस्सा लेंगे। वे जिला भाजपा कार्यालय से कलेक्ट्रेट तक आयोजित रोड शो में हिस्सा लेने के साथ लोगों को संबोधित करेंगे। इस दौरान रूट डायवर्ट रहेगा।

मुख्यमंत्री बाल सेवा योजना में भ्रष्टाचार

शिकायत

- आउटरीच वर्करों द्वारा की जा रही धन उगाही
- शिकायत पर डीएम ने दिए जांच के आदेश

गौरीगंज, अमेठी

अमृत विचार। अमेठी में प्रदेश सरकार मुख्यमंत्री बाल सेवा योजना में भ्रष्टाचार का मामला सामने आया है। जिला प्रोबेशन कार्यालय में तैनात आउटरीच वर्करों द्वारा योजना का लाभ दिलाने के नाम पर धन उगाही की जा रही है। डीपीओ पर भी धन उगाही में सह देने कर देने का आरोप लगाया गया है। डीएम ने जांच के आदेश दिए हैं।

सरकार ने कोविड-19 महामारी से प्रभावित हुए बच्चों को आर्थिक सहयोग के लिए प्रतिमाह चार हजार रुपए दिए जाने की योजना को लागू किया है। लेकिन जनपद अमेठी में यह योजना भ्रष्टाचार का शिकार हो गई है। जनपद जायस कस्बा के चौधराना मुहल्ले की निवासी गेंदा देवी द्वारा डीएम को शिकायती पत्र सौंपकर कार्रवाई की मांग की गई है। उनका आरोप है कि जिला प्रोबेशन कार्यालय द्वारा फोन कर बताया गया कि योजना का पैसा खाते में पहुंच गया है। प्रति लाभार्थी दो हजार पांच सौ रुपए साहब को देना होगा नहीं तो अगली किस्त बंद कर दी जाएगी। कार्यालय आने पर गुलाब पाल ने पच्चीस सौ रुपए लिए गए। अन्य लाभार्थियों द्वारा रुपए न देने पर लाभ मिलना बंद हो जायेगा की बात कही गयी है। डीपीओ अनिल कुमार मौर्य ने कहा कि ऐसा कोई मामला मेरे संज्ञान में नहीं है।

आरोग्य मेले में हुआ 237 लोगों का स्वास्थ्य परीक्षण

जगदीशपुर, अमेठी अमृत विचार। प्रत्येक रविवार को समस्त पीएचसी केंद्रों पर आरोग्य मेले का आयोजन कर मरीजों को निःशुल्क दवाएं वितरित की गई।

विकास खण्ड के अंतर्गत स्थित सामुदायिक स्वास्थ्य केन्द्र जगदीशपुर के अंतर्गत आने वाले समस्त प्राथमिक स्वास्थ्य केंद्रों पर आयोजित जन आरोग्य मेले में अट्ठासी पुरुष व एक सौ पच्चीस महिलाए व चौबीस बच्चों कुल 237 लोगों का का उपचार परीक्षण के पश्चात मुफ्त दवाएं बांटी गई तथा उन्हें नियमित रूप से दवाओ के सेवन करने की सलाह दी गई। सीएचसी अधीक्षक डॉ प्रदीप तिवारी ने बताया कि मेले मे आने वाले मरीजो को परीक्षण करने के पश्चात समस्त दवाएं केंद्र से ही उपलब्ध कराई जाए बाहरी दवाए यदि लिखने का मामला मेरे संज्ञान में आया तो उसके विरुद्ध वैधानिक कार्रवाई की जाएगी।

तुम्हारी कसम मैं तुम्हारा नहीं हूं... भटकती लहर हूं

अमेठी

अमृत विचार : रविवार को अवधी साहित्य संस्थान अमेठी की ओर से आयोजित कवि गोष्ठी का शुभारम्भ अतिथियों द्वारा मां सरस्वती और गोस्वामी तुलसीदास जी के चित्र पर माल्यार्पण और पूजा अर्चना के साथ हुआ।

कवि गोष्ठी का शुभारंभ कवयित्री राजकुमारी संसृति की सरस्वती वंदना से हुआ। कवि गोष्ठी के प्रारम्भ में मुख्य अतिथि के रूप में भोपाल से पधारे साहित्य मनीषी पुरुषोत्तम तिवारी साहित्यार्थी का स्वागत सम्मान संस्थान की ओर से अंगवस्त्र, स्मृति चिन्ह एवं माल्यार्पण से किया गया। मुख्य अतिथि पुरुषोत्तम तिवारी साहित्यार्थी ने पढ़ा मेरी अंखियां निहार रही डगर डगर,रघुबर कब तक पधारोगे तुम हमारे नगर, अवधी साहित्य संस्थान संस्थान के अध्यक्ष डॉ अर्जुन पाण्डेय ने पढ़ा तुम्हारी कसम मै तुम्हारा नहीं हूं भटकती लहर हूं किनारा नही हूं ,राम कुमारी संसृति ने पढ़ा इ अमेठी धरा के बहुतै बा नाम मइया जी के धाम बा, इहहै पर विराजै कालिका भवानी, इहहैं पर विराजै देवी पाटन महारानी,अजय अनहद ने पढ़ा डर से दुनिया के गिरा हाथ छुड़ाने वाले तुमसो मेरा ही समझते हैं ज़माने वाले,कवि सुधीर रंजन ने पढ़ा, आंगन बहुत उदास है, सूना घर का कोन। बेटे हैं परदेश में करें कभी ना फोन। जगदम्बा तिवारी मधुर ने पढ़ा कांटों से जाके कह दो यूं ना चुभे बदन में,चलती हवा मधुर सी होता है दर्द तन में। ज्ञानेन्द्र पाण्डेय अवधी मधुरस ने पढ़ा कि ई भगिया कै सुन्नरु लिखत्तर न बाद। भलु निमरा कै केऊ पुछत्तर न बा ।। जूता म गड़ी कीलु चुभाई करी। हाँ चतुरा ते केऊ बुझत्तर न बा ।।पप्पू सिंह कसक ने पढ़ा सामान सारा छितरावा बाटै , दिवस प्रताप सिंह ने पढ़ा कइसे शकुनी वाली चाल मां फंसी अमेठी आपन सड़क पर कउनो काम नहीं संउपा कइयौ ज्ञापन। कवि गोष्ठी में सुरेश चंद्र शुक्ल नवीन, एवं सुधा अग्रहरि करने भी काव्य पाठ किया।कवि गोष्ठी में कैलाश शर्मा,अनुभव मिश्र, डॉ अभिमन्यु पाण्डेय एवं हरि ओम् आदि की उपस्थिति विशेष उल्लेखनीय रही।

नशे में युवक को पीटा, तोड़ दी अंगुली

रामसनेहीघाट बाराबंकी, अमृत विचार: कोतवाली अंतर्गत नगर पंचायत के मालिनपुर में दारू के नशे में कृष्ण ने पुरानी रंजिश में शनिवार की शाम चंदन को गालियां देते हुए मारपीट की और उसके हाथ की उंगली तोड़ दी। अगल-बगल के लोगों ने बीच-बचाव कराया। चंदन को इलाज के लिए अस्पताल ले जाया गया। इलाज के बाद कोतवाली पुलिस को शिकायत पत्र देकर मुकदमा दर्ज कराया।

वर्ग पहेली-54

बाएं से दाएं

1. प्राकृतिक रूप में भूगर्भ से प्राप्त होने वाला तेल; (पेट्रोलियम)।
3. पहनने के कपड़ों की घुंडी फँसाने का फंदा; पाशक।
7. समुद्र में ज्वार के बाद लहरों की वह स्थिति जब वे उतार पर होती हैं।
8. स्वर्ग में निवास करने वाला।
9. 1. तड़क-भड़क 2. वैभव; सुख-समृद्धि 3. ऐश्वर्य का प्रदर्शन; आडंबर।

ऊपर से नीचे

2. दूसरों की संपत्ति अनुचित रूप से हड़पने वाला।
4. 1. कसने
5. अपनी सहायता से किसी को लेटने की स्थिति में लाना।
6. दे. हंबा।

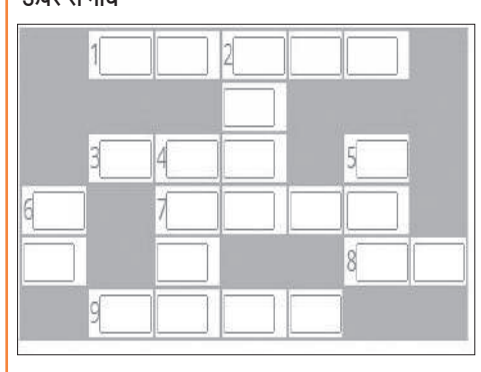

वर्ग पहेली -53 का हल

	1 झि			2 फि		
	3 मि	क	दा	र		4 जु
5 फ़ि	ट			6 क	पू	त
	7 ना	8 ग	फ	नी		वा
9 बा		वे				ना
ति		ष			10 फाँ	
नी		11 क	च	वाँ	सी	

सुडोकू -133

सुडोकू एक तरह का तर्क वाला खेल है, जो एक वर्ग पहेली की तरह होता है। जब आप इस खेल को खेलना सीख जाते हैं तो यह बहुत ही सरलता से खेला जा सकता है। सुडोकू खेल में बॉक्स में 1 नंबर से 9 नंबर तक आने वाले अंक दिए हैं। इसमें कुछ बॉक्स खाली हैं, जिन्हें आपको भरना है। कोई भी अंक दोबारा नहीं आना चाहिए। एक सीधी लाइन और एक खड़ी लाइन तथा बॉक्स में नंबर रिपीट नहीं होना चाहिए।

		7			9			6
6			5					
2					4			
	1			4	8			
9			3		8			8
			9	5				
			4		7			
	4				1			
7	2					3		

सुडोकू -132 का हल

3	2	5	1	9	7	6	4	8
4	7	8	2	5	6	9	1	3
9	1	6	3	8	4	5	2	7
7	6	3	9	1	5	4	8	2
2	5	4	7	6	8	3	9	1
8	9	1	4	2	3	7	5	6
1	4	9	6	3	2	8	7	5
6	8	2	5	7	9	1	3	4
5	3	7	8	4	1	2	6	9

आज का भविष्यफल

-पं.डॉ. ज्ञानेन्द्र शर्मा

आज की ग्रह स्थिति : 29 अप्रैल सोमवार 2024 संवत-2081,शक संवत 1946 मास-वैशाख, पक्ष-कृष्ण पक्ष, तिथि-पंचमी 07.57 तक तत्पश्चात षष्ठी।

आज का पंचांग

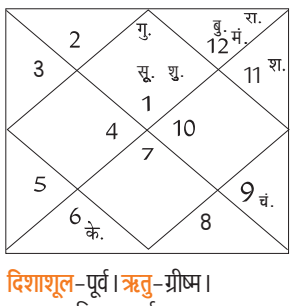

दिशाशूल-पूर्व। ऋतु-ग्रीष्म।
चन्द्रबल-मिथुन, कर्क, तुला, धनु, कुम्भ, मीन।
ताराबल-अश्विनी, भरणी, कृत्तिका, रोहिणी, आर्द्रा, पुष्य, मघा, पूर्वा फाल्गुनी, उत्तरा फाल्गुनी, हस्त, स्वाति, अनुराधा, मूल, पूर्वाषाढ़ा, उत्तराषाढ़ा, श्रवण, शतभिषा, उत्तराभाद्रपद।
नक्षत्र-पूर्वाषाढ़ा 30 अप्रैल 04.42 तक तत्पश्चात उत्तरषाढ़ा।

मेष — आज नौकरी में सहकर्मियों का सहयोग तो मिलेगा लेकिन यह पर्याप्त नहीं होगा। काम को लेकर शंका रहेगी। भाई या बहन के साथ संबंध मजबूत बनाए रखें क्योंकि वे आपके बहुत काम आएंगे। किसी रिश्तेदार के द्वारा भी आपकी सहायता की जाएगी।

वृष — आज मन में नए-नए विचारों का समावेश होगा और आप पहले से ज्यादा तरोताजा और ऊर्जावान महसूस करेंगे। मन किसी बात को लेकर प्रसन्न रहेगा और कुछ नया करने का विचार मन में आएगा। किसी अपने के द्वारा आपको खुशी मिलेगी।

मिथुन — आज परीक्षा को लेकर चिंता रह सकती है और ज्यादातर समय पढ़ाई में ही व्यतीत होगा। प्रतियोगी परीक्षा की तैयारी कर रहे हैं तो कुछ लोगों का साथ मिलेगा और उनके द्वारा मार्गदर्शन भी किया जाएगा।

कर्क — आज यदि आप सिंगल हैं तो किसी के साथ सकारात्मक बातचीत शुरू होगी। ऐसे में शुरू में ही उत्तेजित होने से बचें अन्यथा बात बिगड़ सकती है। समय का भरपूर सदुपयोग करेंगे। अपनी कार्य क्षमता का कुशल उपयोग करेंगे। आपकी प्रतिभा को विस्तार मिलेगा।

सिंह — आज शारीरिक रूप से एकदम स्वस्थ रहेंगे और किसी प्रकार की कोई समस्या नहीं होगी। पुरानी बीमारी से आराम मिलेगा लेकिन घरवालों के स्वास्थ्य का विशेष ध्यान रखें। शत्रुओं के ऊपर आप भारी पड़ेंगे। मन में नये काम को लेकर उत्साह रहेगा।

कन्या — आज यदि किसी के साथ प्रेम संबंध में हैं तो उनके साथ कुछ बातों को लेकर अनबन होगी लेकिन यदि आपने धैर्य से काम लिया और उन्हें समझने का प्रयास किया तो स्थिति संभल जाएगी। प्रेम संबंधों का आनन्द उठायेंगे। धार्मिक स्थलों पर जाने का अवसर बनेगा।

तुला — आज दिन शुभ तो रहेगा लेकिन किसी काम में अटक सकते हैं। ऐसे में सीनियर का सहयोग मिलेगा लेकिन उनकी भी आपसे किसी बात को लेकर अपेक्षा रहेगी। घर में कुछ शुभ कार्य हो सकते हैं। किसी पर्यटन स्थल की यात्रा की योजना बना सकते हैं।

वृश्चिक — आज मानसिक रूप से कोई समस्या रह सकती है। मन किसी बात को लेकर बेचैन रहेगा और अशांति का अनुभव करेंगे। उल्टी होने की समस्या हो सकती है। नव-दम्पति को सन्तान प्राप्ति के योग बन रहे हैं। घर में कुछ शुभ कार्य हो सकते हैं।

धनु — आज विवाह को कुछ समय हो गया है तो आज का दिन आप दोनों के लिए यादगार रहने की उम्मीद है। आप दोनों के बीच कुछ ऐसा होगा जो मीठी याद बनकर रह जाएगा। साझेदारी में किये जा रहे व्यापार से अत्यधिक लाभ प्राप्त होगा।

मकर — आज राजनीति के क्षेत्र में काम करते हैं तो आज के दिन अपने विरोधियों से बचकर रहें क्योंकि वे आपकी गलतियों को पकड़ कर उन्हें बड़ा बनाने का प्रयास कर सकते हैं। आपकी महत्वाकांक्षायें बढ़ सकती हैं।

कुंभ — आज निजी नौकरी करते हैं और किसी प्रोजेक्ट पर कुछ महीनों से काम कर रहे थे तो आज के दिन उसमे असफलता हाथ लग सकती है। बॉस भी आपको लेकर आशंकित रहेंगे और काम से खुश नहीं होंगे।

मीन — आज विवाह के लिए रिश्ता ढूंढ रहे हैं तो किसी का रिश्ता तो आएगा लेकिन किसी कारणवश बात आगे नही बढ़ पाएगी। ऐसे में उदास होने की बजाए सकारात्मक रवैया अपनाएंगे तो बेहतर रहेगा। पारिवारिक जीवन काफी सन्तोषप्रद रहेगा।

आज की फिल्में

B4U MOVIES
- प्रेम — सुबह : 11.16
- खेल — रात : 08.45

SONY MAX
- स्टाइल — सुबह : 08.00
- शेफ — शाम : 06.00

SONY PIX
- द मास्क — सुबह : 10.56
- 2012 — शाम : 06.19

ZEE CINEMA
- सिर्फ तुम — सुबह : 10.50
- कमांडो — रात : 08.30

colors CINEPLEX
- अचानक — सुबह : 07.49
- चेन्नई एक्सप्रेस — शाम : 05.58

आज की सुपरहिट फिल्म

सोनी मैक्स पर शाम :06.00 बजे

जोक्स ऑफ द डे

साली- जीजा जी क्या आप मेरे लिए शेर को मार कर ला सकते हो?

जीजा- नो साली जी, कुछ और बताओ मैं तुम्हारे लिए और कुछ भी कर सकता हूं..

साली- क्या मैं तुम्हारा फेसबुक चेक कर सकती हूं

जीजा- कहां है वो शेर जिसके बारे में तुम बात कर रही थी।

पत्नी- आज भी किसी मोहल्ले से निकलू तो सब लड़कों की नजर मेरे पर ही रहती है...

पति- इनकी परवाह न करो डार्लिंग, कबाड़ियों का मोहल्ला है।

उनकी नजर हमेशा कबाड़ पर ही रहती है।

पंच त्वाऽनुगमिष्यन्ति यत्र यत्र गमिष्यसि ।
मित्राण्यमित्रा मध्यस्था उपजीव्योपजीविन: ॥

पांच लोग छाया की तरह सदा आपके पीछे लगे रहते हैं । ये पांच लोग हैं – मित्र, शत्रु, उदासीन, शरण देने वाले और शरणार्थी ।

संपादकीय

युवा बेरोजगारी अधिक

भारतीय अर्थव्यवस्था तेजी से बढ़ रही है। परंतु अर्थव्यवस्था में होने वाली वृद्धि उन लाखों युवाओं के लिए पर्याप्त नौकरियां पैदा नहीं कर पा रही है, जो हर साल श्रम बाजार में प्रवेश कर रहे हैं। निश्चित रूप से यह स्थिति विरोधाभाषी है। अंतर्राष्ट्रीय श्रम संगठन (अईएलओ) की हाल में जारी रिपोर्ट के अनुसार भारत में जो बेरोजगार कार्यबल है, उनमें लगभग 83 फीसद युवा हैं। आईएलओ की रिपोर्ट में इस बात को लेकर चिंता जताई गई है कि अधिकतर युवाओं में जरूरी कौशल की कमी है। रिजर्व बैंक ऑफ इंडिया की मौद्रिक नीति समिति (एमपीसी) की सदस्य आशिमा गोयल ने स्वीकार किया है कि युवा आयु वर्ग में बेरोजगारी सबसे अधिक है, लेकिन यह अस्थायी है। उन्होंने कहा कि ऐसा इसलिए है क्योंकि भारतीय युवा कौशल हासिल करने और उद्यम शुरू करने में अधिक समय लगाते हैं। गोयल ने कहा कि मजबूत वृद्धि के साथ देश में रोजगार सृजन में लगातार सुधार हो रहा है। अधिक योग्य लोगों में युवा बेरोजगारी अधिक है, लेकिन वे अधिक वेतन भी कमाते हैं। उन्होंने कहा कि इसलिए, युवा कौशल हासिल करने और नौकरी की तलाश में अधिक समय बिता रहे हैं। दरअसल पिछले कुछ दशकों में अधिकांश वृद्धि भारत के सेवा क्षेत्र के विस्तार की वजह से हुई है, जो कि विनिर्माण क्षेत्र की तुलना में उतने रोजगार नहीं पैदा कर पाती है। हालांकि, कृषि और निर्माण क्षेत्र में नौकरियां काफी हैं, लेकिन इन क्षेत्रों में उतने कुशल श्रमिक नहीं मिल पा रहे हैं जितनी उम्मीद की जाती है। यही वजह कि नव शिक्षित वर्ग श्रम क्षेत्र की मांगों को पूरा नहीं कर पा रहा है। यानी, उन क्षेत्रों में नौकरियां भी हैं और नौकरी चाहने वाले भी, लेकिन काम के हिसाब से योग्यता और कौशल की कमी है। पिछले तीन वर्षों में सरकार ने अर्थव्यवस्था को बढ़ावा देने और रोजगार पैदा करने के तौर पर सड़कों, पुलों और अन्य बुनियादी ढांचे पर खर्च बढ़ाया है। इन तमाम प्रयासों के बावजूद, युवाओं के लिए रोजगार सृजन अपर्याप्त है जो कि आईएलओ की रिपोर्ट से पता चल रहा है। रिपोर्ट के अनुसार सबसे ज्यादा बेरोजगारी स्नातक डिग्री धारकों में पाई गई। इनमें महिलाएं सबसे ज्यादा प्रभावित समूह था जबकि भारत उन देशों में से एक है जहां महिला श्रम बल भागीदारी दर दुनिया में सबसे कम, करीब 25 फीसदी है। ऐसे में गैर-कृषि रोजगार बढ़ाने के लिए नीतियों में बदलाव की जरूरत भी जोर है। बेहतर स्वास्थ्य, बुनियादी ढांचे, बीमा, शिक्षा और कौशल प्रशिक्षण सुविधाओं के माध्यम से युवाओं के लिए अवसरों को बढ़ाया जा सकता है।

कैसे बहने लगी पूर्वोत्तर में बदलाव की बयार

विवेक शुक्ला
वरिष्ठ पत्रकार

पिछली सरकारों द्वारा वास्तविक समस्याओं का समाधान किए बिना सशस्त्र बल विशेष अधिकार अधिनियम (एएफएसपीए) को लगातार बढ़ाया गया। इसे त्रिपुरा और मेघालय से पूरी तरह हटा लिया गया है और मणिपुर, मिजोरम और अरुणाचल प्रदेश के अधिकांश जिलों में इसका अस्तित्व समाप्त हो गया है।

बीती 26 अप्रैल को लोकसभा की देशभर के अलग-अलग राज्यों में फैली 88 सीटों के लिए मतदान हुआ, पर एक खास बात की कमोबेश अनदेखी ही हुई। दूसरे चरण की पोलिंग में मणिपुर में 77.18 फीसद और त्रिपुरा में 78.53 फीसद तक मतदान हुआ। इन दोनों राज्यों जितना अधिक मतदान देश में कहीं नहीं हुआ। इससे पहले, पहले दौर के मतदान में मेघालय में 70.26 फीसद, मिजोरम में 54.18 फीसद, नगालैंड में 56.77 फीसद, त्रिपुरा और मणिपुर में क्रमश: 89 फीसद से कुछ कम और लगभग 70 फीसद मतदान हुआ। यही नहीं, कहीं कोई हिंसा भी नहीं हुई।

मतदान के ये आंकड़े बहुत कुछ साफ-साफ कहते हैं। ये उन तमाम लोगों को शांत करवाने के लिए काफी हैं, जो दावा करते थे कि पूर्वोत्तर राज्यों में शांति अभी दूर की संभावना है। सच तो यह है कि पूर्वोत्तर भारत की सफलता की कहानी बनकर उभरा है। पूर्वोत्तर से देश भर संदेश गया है कि कोशिश हो तो जटिल विवाद हल हो सकते हैं। प्रधानमंत्री नरेंद्र मोदी के नेतृत्व में पिछले दस वर्षों में कई खूंखार उग्रवादी संगठनों के साथ शांति समझौतों पर हस्ताक्षर किए गए और 9,500 से अधिक उग्रवादी आत्मसमर्पण कर समाज की मुख्यधारा में शामिल हुए। बेहतर सुरक्षा स्थिति के कारण, पूर्वोत्तर के 80 प्रतिशत हिस्से से सशस्त्र बल विशेष अधिकार अधिनियम (एएफएसपीए) हटा लिया गया है।

पिछली सरकारों द्वारा वास्तविक समस्याओं का समाधान किए बिना सशस्त्र बल विशेष अधिकार अधिनियम (एएफएसपीए) को लगातार बढ़ाया गया। इसे त्रिपुरा और मेघालय से पूरी तरह हटा लिया गया है और मणिपुर, मिजोरम और अरुणाचल प्रदेश के अधिकांश जिलों में इसका अस्तित्व समाप्त हो गया है। बेशक, यह क्षेत्र में कानून-व्यवस्था की सुधरती स्थिति की ओर इशारा करता है। देश के लिए सिरदर्द बनने वाले उल्फा, यूएनएलएफ, डीएनएलएफ, एनएलटीएफ जैसे संगठन शांति स्थापित करने के लिए तैयार हुए और उनके कैडर देश- प्रदेश की मुख्यधारा में शामिल हो गए। इन उग्रवादी संगठनों के हजारों कैडरों ने आत्मसमर्पण कर दिया और उन्हें पुनर्वासित किया जा रहा है।

दरअसल पूर्वोत्तर राज्यों में अशांति का लंबा इतिहास रहा है। यहां उग्रवाद, अवैध घुसपैठ और अन्य समस्याओं के कारण पूरा क्षेत्र पक्षाघात की स्थिति मे ला कर खड़ा कर दिया गया था। कहना पड़ेगा कि पिछली सरकारों ने कोई ठोस कदम नहीं उठाए। यही नहीं, पूर्वोत्तर राज्य की पुरानी समस्याओं को हल करने की तरफ ध्यान नहीं दिया गया, जिसका परिणाम यह हुआ की यह सारा क्षेत्र जलने लगा। ऐसा प्रतीत होता है जैसे वहां की जनता को मूर्ख बना कर उनका ध्यान भटकाया जाता रहा।

नरेंद्र मोदी सरकार ने अपने पहले कार्यकाल से ही पूर्वोत्तर राज्यों पर विशेष ध्यान दिया है। यह एक ऐसा क्षेत्र है जो विकास के लिए केंद्र सरकार पर बहुत अधिक निर्भर है। यह सब होने के बावजूद इसकी घोर उपेक्षा की गई। अगर पूर्वोत्तर राज्य अब अमन की तरफ पूरी तरह से बढ़ रहे है तो इसका श्रेय प्रधानमंत्री नरेंद्र मोदी और उनके तेज तर्रार गृह मंत्री अमित शाह को देना होगा। अमित शाह के पास एक रणनीतिक दृष्टिकोण है जो उनके सभी पूर्ववर्तियों को भी मात देता है।

प्रधानमंत्री नरेंद्र मोदी के 'सबका साथ, सबका विकास' मंत्र को अमित शाह ने पूर्वोत्तर में मन से लागू किया। केंद्रीय गृह मंत्रालय की सक्षम मध्यस्थता के कारण अग्रवादी संगठनों को शांति का रास्ता अपनाना पड़ा। इससे यह साबित होता है कि, अगर इरादे हों तो जटिल मुद्दों को भी हल किया जा सकता हैं। पूर्वोत्तर राज्यों में उग्रवाद और विद्रोह के बढ़ते मामलों के कई कारण रहे हैं। लेकिन सबसे मुख्य कारण क्षेत्र के विकास के प्रति लापरवाही बरतने का है। जिसके लिए लगातार कांग्रेस की सरकारें ही जिम्मेदार रही हैं। एक बात जान लेना होगा कि अगर किसी मसले का ईमानदारी से हल खोजा जाए तो फिर हल निकलता ही है। पिछले दसेक सालों के दौरान

पूर्वोत्तर में उग्रवादी घटनाओं में 89 प्रतिशत की कमी और नागरिकों की मौत के मामलों में 85 प्रतिशत की कमी आई है। सुरक्षाबलों की मृत्यु की घटनाएं 71 प्रतिशत घटकर 458 से 132 रह गईं, नागरिकों की मृत्यु में 86 प्रतिशत की कमी आई है।

शांति अपने साथ विकास लाती है और विकास स्थायी शांति स्थापित करती है। मोदी सरकार ने पूर्वोत्तर भारत में इन्फ्रास्ट्रक्चर विकास के लिए पिछले 10 सालों में रेलवे में 81000 करोड़ रूपए, सड़क संपर्क में 48000 करोड़ रूपए और भारतमाला परियोजना के तहत 5196 किलोमीटर लंबी सड़कों का निर्माण किया है। उड़ान योजना के तहत 8 नए हवाईअड्डों का निर्माण हुआ है और 71 नए हवाई मार्ग शुरू किए गए हैं। इसके अलावा बेहतर कनेक्टिविटी के लिए सड़क नेटवर्क की मरम्मत और सुधार किया जा रहा है।

शीशे की तरह साफ है कि नरेंद्र मोदी सरकार पूर्वोत्तर भारत में समग्र रूप से विकास करना चाहती है, चाहे वह सड़क कनेक्टिविटी, रेल कनेक्टिविटी, बिजली उत्पादन, स्वास्थ्य सेवा, शिक्षा, दूरसंचार,आदिवासी कल्याण आदि हो।

2014 के बाद से उत्तर-पूर्व भारत की कहानी एक नीति के तौर पर एक महत्वपूर्ण केस-स्टडी होगी जिसमे गृह मंत्री अमित शाह की भूमिका को उचित महत्व दिया जाएगा । उन्होंने वास्तव में दुनिया को दिखाया है कि रणनीति और नीति के माध्यम से किसी क्षेत्र पर कैसे काबू पाया जा सकता है। प्रधानमंत्री की सरपरस्ती में गृह मंत्री के ठोस प्रयासों ने पूर्वोत्तर भारत का चेहरा-मोहरा बदल दिया है। बदले हुए पूर्वोत्तर की नामवर हस्तियों को सारा देश पहचानने लगा है। मुक्केबाज मैरी कॉम को कश्मीर से लेकर गोवा तक का बच्चा-बच्चा अपना मानता है। मैरी कॉम को दादा ध्यानचंद या सचिन तेंदुलकर के कद का खिलाड़ी ही मान सकते हैं। वह छह बार विश्व चैंपियन रहीं और एक बार भारत को ओलंपिक पदक भी जितवा चुकी हैं। इन उपलब्धियों पर मैरी कॉम जितना चाहे फख्र कर सकती हैं। पर पूर्वोत्तर पर निरंतर ध्यान देते रहना होगा। उसकी अब अनदेखी नहीं की जा सकती।

शांति अपने साथ विकास लाती है और विकास स्थायी शांति स्थापित करती है। मोदी सरकार ने पूर्वोत्तर भारत में इन्फ्रास्ट्रक्चर विकास के लिए पिछले 10 सालों में रेलवे में 81000 करोड़ रूपए, सड़क संपर्क में 48000 करोड़ रूपए और भारतमाला परियोजना के तहत 5196 किलोमीटर लंबी सड़कों का निर्माण किया है। उड़ान योजना के तहत 8 नए हवाईअड्डों का निर्माण हुआ है और 71 नए हवाई मार्ग शुरू किए गए हैं। इसके अलावा बेहतर कनेक्टिविटी के लिए सड़क नेटवर्क की मरम्मत और सुधार किया जा रहा है। शीशे की तरह साफ है कि नरेंद्र मोदी सरकार पूर्वोत्तर भारत में समग्र रूप से विकास करना चाहती है।

प्रसंगवश

बिखराव व अलगाव के जिम्मेदार

हमारे व्हाट्सएप ग्रुप के चार सदस्यों की इस समस्या को मनोविज्ञान की रोशनी में देखें तो इसकी जड़ में अंतत अकेलापन और प्रेम का अभाव है । यदि ऐसा है तो क्या बचे हुए हम तीन सदस्य भी इसके लिए जिम्मेदार नहीं ? हम क्यों उन्हें वह प्रेम और पहचान नहीं दे पाए जिसके लिए उन्हें जहरीली सियासत की गोद में जाकर बैठना पड़ा ।

हम सात दोस्तों का एक व्हाट्सएप ग्रुप है। पहले कभी इसमें हम सुख-दुख बांटा करते थे । फिर इसे जमाने की हवा लग गई। अब इस पर जहर बोया और काटा जाता है। दो मोदी जी के भक्त हैं, दो विरोधी । बाकी के तीन डर और लिहाज की मिली जुली प्रेरणा से चुप रहते हैं।यह चारों सुबह-शाम हम बचे तीन लोगों को संदेश, वीडियो, अखबारी कतरनों से अपनी ओर मिलाने का प्रयास करते हैं। मेरा व्यापारी मन हैरान होता है। इतनी मेहनत सिर्फ तीन वोटो के लिए? रिटर्न ऑन इन्वेस्टमेंट के लिहाज से यह सौदा घाटे का है । पर उनका समर्पण देख मैं नतमस्तक हो जाता हूं।

संजय वर्मा
इंदौर

यह अकेले मेरे दोस्तों के व्हाट्सएप ग्रुप की समस्या नहीं है। परिवार, व्यापार, कॉलोनी तमाम व्हाट्सएप ग्रुप पर यही जहर सुबह शाम बंट रहा है। लोग अपने नेता के लिए रिश्ते नाते कुर्बान कर रहे हैं। कभी सोचता हूं क्या मोदी जी या राहुल गांधी को पता है सुदूर इंदौर में कोई उनका पार्टी कार्यालय रोशन करने के लिए अपना घर जला रहा है। मतलब सारे रिश्ते नाते तोड़ के आ गई(गया), ले मैं तेरे वास्ते सब छोड़ के....।

क्यूं कर रहे हैं लोग ऐसा ? यह मुझे सामूहिक हिस्टीरिया जैसा लगता है वरना हमारे ग्रुप का एक वैज्ञानिक दोस्त किसी अतार्किक ऊलजलूल बात के समर्थन में तर्क क्यों ढूंढ कर लाता ?

मनोविज्ञान कहता है इन समर्थकों ने एक काल्पनिक दुनिया बना ली है, जिसमें पार्टी इनका परिवार खानदान और कबीला है जिसकी रक्षा के लिए वे अपना सर्वस्व कुर्बान करने के लिए तैयार हैं। पार्टी का नेता उनका बड़ा भाई पिता या बाबा है, उसके संरक्षण में वे सुरक्षित महसूस करते हैं, प्रेम देते लेते हैं ।

मेरे एक मामा जी थे। उन्होंने शादी नहीं की थी। बुढ़ापे तक आते-आते सब बिछड़ गए। उन्होंने देवी मां को अपना सगा मान लिया। दिनभर उनसे बातें करते। चाय पीने की इच्छा होती तो मां की मूर्ति के पास जाकर पूछते- मां चाय पियोगी ? फिर खुद ही जवाब देते- हां हां अभी बना कर लाता हूं ।

अकेला आदमी अपनी एक काल्पनिक दुनिया बसा लेता है।

अपने नेता के लिए जीने मरने वाले ये मित्र भी क्या मेरे मामा की तरह अपने कुटुंब कबीले से बिछड़ गए हैं ? पर एक समस्या और है , इस तरह हम उनके प्रेम को तो समझ सकते हैं , पर विरोधी गुट से उनकी नफरत को कैसे समझें जिसमें वे दिन रात उबल रहे हैं ?

एक मनोवैज्ञानिक ने बताया है - कभी कभी नफरत भी इंसान को जीने का मकसद देती है। खास तौर पर जब वह किसी समूह से हो। निरर्थक बेमकसद जीवन को किसी सागर में भटकी नाव की तरह नफरत का किनारा मिल जाता है। जीने का मकसद मिल जाता है।

बताते हैं जब इंसान कबीलों में रहता था तब अपने परिचय में नाम, पिता, कबीले और दीगर जानकारी के अलावा अपने दुश्मन का नाम भी बताता था। मतलब आपकी पहचान में आपका दुश्मन भी शामिल था। संभव है यह आदिम प्रवृत्ति हमारे भीतर अब भी हो । हम अब भी अपनी पहचान के लिए दुश्मन और उससे नफरत पर निर्भर करते हों । संभव है अपनी पहचान के संकट से जूझता इंसान नफरत में अपने होने को तलाश रहा है । इस नफरत से एक फायदा और होता है । जब आप एक समूह से नफरत करते हैं तो नफरत करने वालों का भी एक समूह बन जाता है और उनमें आपस में भाईचारा हो जाता है ।

हमारे व्हाट्सएप ग्रुप के चार सदस्यों की इस समस्या को मनोविज्ञान की रोशनी में देखें तो इसकी जड़ में अंतत अकेलापन और प्रेम का अभाव है । यदि ऐसा है तो क्या बचे हुए हम तीन सदस्य भी इसके लिए जिम्मेदार नहीं ? हम क्यों उन्हें वह प्रेम और पहचान नहीं दे पाए जिसके लिए उन्हें जहरीली सियासत की गोद में जाकर बैठना पड़ा । मैं अचानक अपने आप को अपराधी महसूस करने लगा हूं।

विश्वविद्यालयों की स्थिति एवं प्रशासनिक कार्य प्रणाली

ए.के. जैतली
सेवानिवृत्त प्रोफेसर, बरेली

एमजेपी रूहेलखंड विश्वविद्यालय के विभिन्न विभागों के स्वरूप को लेकर हाल में ही उच्च शिक्षा मंत्री ने विधानसभा में एक सूचना प्रदान की थी।

नई शिक्षा नीति 2020 के तहत राज्य विश्वविद्यालयों में गुणवत्तापूर्ण शिक्षा की अपेक्षा की गई है। परंतु विश्वविद्यालय सामाजिक भ्रष्टाचार का केंद्र बनकर रह गए हैं। कुलपति अपने गलत कामों को सही ठहरने के लिए शिक्षकों का प्रयोग करने लगे हैं। सवाल है क्या इस तरह हमारे विश्वविद्यालय शिक्षा की गुणवत्ता दे पाएंगे। इन दिनों एमजेपी रूहेलखंड विश्वविद्यालय के कुलपति और कुल सचिव के बीच चल रही अधिकारों और दायित्वों की जंग चर्चा में है। राज्य विश्वविद्यालय अधिनियम 1973 की धारा 13 में स्पष्ट है कि कुलपति को राज्य विश्वविद्यालय अधिनियम की धाराओं एवं परिनियम में वर्णित प्रावधानों का पालन करते हुए विश्वविद्यालय का संचालन करना होगा। किन्तु देखने में आया है कि कुलपति जब नियम विरुद्ध कार्य करते हैं तो वह राजभवन को शामिल करने की चेष्टा करते हैं।

कुलपतियों की नियुक्ति में भी अपनाया जा रहा रवैया अजब है। कुलपति की नियुक्ति के लिए चयन समिति में किसी दूसरे विश्वविद्यालय के कुलपति को ही एक सदस्य बना कर अध्यक्ष बनाया जाता है। पांच साल का इतिहास देखा जाए, तो यह स्पष्ट हो जाता है कि एक कुलपति की नियुक्ति में दूसरे विश्वविद्यालय का कुलपति अहम भूमिका निभाता है। फिर वही नियुक्त कुलपति दूसरे विश्वविद्यालय में नियुक्ति हेतु उसी के कुलपति हेतु चयन में मदद करता है जिसने उसे पूर्व में कुलपति हेतु चयनित किया था। 2020 में एमजेपी रूहेलखंड विश्वविद्यालय के कुलपति की चयन समिति में यूपीटीयू के कुलपति अध्यक्ष थे, और उनके द्वारा ही एमजेपी रूहेलखंड विश्वविद्यालय के कुलपति के नाम का चयन किया गया था । तत्पश्चात जब कानपुर विश्वविद्यालय के कुलपति के चयन का नंबर आया, तो वहीं एमजेपी रूहेलखंड विश्वविद्यालय के कुलपति, चयन समिति के अध्यक्ष थे और उन्होंने उन्हीं यूपीटीयू के कुलपति का नाम कानपुर में चयनित किया, जिन्होंने उन्हें पूर्व एमजेपी रोहिलखंड विश्वविद्यालय हेतु चयनित किया था । इस तरह की चयन प्रणाली एक जांच का विषय है। इस तरह से विश्वविद्यालय के चयनित कुलपति विश्वविद्यालय की अपेक्षाओं के अनुरूप कैसे खरे उतर सकते हैं?

एमजेपी रूहेलखंड विश्वविद्यालय के विभिन्न विभागों के स्वरूप को लेकर हाल में ही उच्च शिक्षा मंत्री ने विधानसभा में एक सूचना प्रदान की थी। उस सूचना के आधार पर तो एमजेपी रूहेलखंड विश्वविद्यालय में चयनित शिक्षकों का वेतन निर्धारण यूजीसी एवं शासन के मानकों के अनुरूप नहीं होगा। कुल सचिव व वित्त अधिकारी शासन का प्रतिनिधित्व करते हैं, और उनसे राज्य विश्वविद्यालय अधिनियम एवं परनियमों के अनुसार यह अपेक्षा की जाती है कि वह विश्वविद्यालय में हो रहे नियम विरुद्ध कार्यों से शासन को अवगत कराएंगे । यही कारण था कि पूर्व वित्त अधिकारी ने विश्वविद्यालय में की जा रही वित्तीय एवं प्रशासनिक अनियमित्ताओं से राजभवन व शासन को अवगत कराया था। जिस पर जांच प्रस्तावित है। हाल में ही एमजेपी विश्वविद्यालय में की गई नियुक्तियों में गड़बड़ी के आरोप लगे। यह भयावक स्थिति है इस विषय में गंभीरता से सोचना होगा। विश्वविद्यालय के अधिनियम व परिनियम में कुलसचिव, उप कुलसचिव व सहायक कुलसचिव शासन के अंतर्गत सेंट्रलाइज्ड सर्विस से गवर्न होते हैं। शासन के अनुसार ये विश्वविद्यालय में सेंट्रलाइज्ड सर्विस से इसलिए नियुक्त किए जाते हैं ताकि वह अपने दायित्वों से पूर्ण नियम व कानून को कुलपति के समक्ष रखें और कुलपति को उसी के अनुसार कार्य करने की सलाह दें, चाहे वह वित्तीय या प्रशासनिक। जब तक कुलपति व शासन के द्वारा नियुक्त अधिकारियों के बीच टकराव नहीं होता, तब तक सब सही चलता रहता है और जब अहम के टकराव होते हैं, तो वही होता है जो विश्वविद्यालय में हो रहा है।

शिक्षा के उत्थान के लिए सरकार चाहे जितने कार्य कर ले, जब तक विश्वविद्यालयों में कुलपतियों के आचरण और कर्तव्यों में नियम कानून का पालन सुनिश्चित नहीं किया जाएगा, तब तक देश, प्रदेश की शिक्षा का उत्थान नहीं हो सकता। ऐसे में गुणवत्तापूर्ण शिक्षा के साथ, समाज का उत्थान, समाज को दिशा देने का कार्य विश्वविद्यालय कैसे कर सकते हैं विश्वविद्यालय की प्रथम प्राथमिकता नियम संगत कार्य करने की होनी चाहिए तभी विद्यार्थियों और समाज का कल्याण हो सकता है।

सोशल फोरम

फर्ज के कर्ज में जिंदगी

मतदान कर के आया तो एक ज्ञानी बुजुर्ग महोदय से मैंने पूछ लिया किस का स्कोर कितना होगा। वह बोले, यह तो नहीं बतला सकता पर आज मुझ पर, आप पर, हर एक पर 1.46 लाख रूपया कर्ज है।

प्रभात उप्रेती
सेवानिवृत्त प्रवक्ता, चमोली

हर जन्मा बच्चा इस बेरहम समाज का कर्जदार हो कर आता है। आज हम पर 20.5 लाख करोड़ का कर्ज हो गया है। खरबपति, खगपति बढ़ते जा रहे हैं। कंगाली बढ़ रही है और मॉल है कि कह रहे हैं, लूट लो। कर्ज तो देश के विकास के लिए है पर खरबपति आगे बढ़ रहे हैं। यानी कि पर्दा हमारे नाम से उट्ठा ईद मनाई लोगों ने।

आमदनी अठन्नी खर्चा रूपया के हिसाब में जब रोजगार नहीं है, मतदाता को रिझाने में सब मुफ्त होईगा तो यही होएगा। मानव संसाधन का प्रयोग नहीं है, 23 करोड़ गरीबी रेखा से नीचे हो गए हैं। पंचतत्व आदमी के भोगी प्रवृत्ति के कारण असंतुलन में हैं।

याद आई एक किताब लैरी इलियट और डॉन एटकिंसन की द गाड्स दैट फेल्ड। कारण एक खास के लिए करोड़ों को समर्पित किए जाने का जलवा। आर्थिक असंतुलन इस विश्व का कृत्रिम नेचर बन गया है। विश्व बाजार सूदखोर है। ब्रिटेन ने तो बैंक, सूदखोरी अर्थशास्त्र के सहारे दुनिया में राज किया। यह अर्थ, अनर्थ है।

हम भारतीय तो अपनी संस्कृति के द्वारा ही कर्जदार कर दिए जाते हैं। मातृऋण, पितृ ऋण, देव ऋण... जिंदगी न हुई सूदखोरी हो गई। सारी जिंदगी ऋण उतारने में चली जाती है, जिएंगे कब।

माता-पिता के लिए बच्चे कर्जदार क्यों। आज के बाजार में तो बच्चे हो लिए पैकेजेज। कैसा अर्थशास्त्र। एहसान तले दाब दो जन्म जन्मान्तर तक, उसका सूद खाते रहो। माता-पिता बच्चे का संबंध हो या प्यार कभी कर्ज नहीं होता, सहज जीने का एहसास है। ऋण तो भाषाई तिलिस्म है।

बच्चों को पालने में माता-पिता का आनंद है तो मां-बाप को पालने में बच्चों को भी आनंद ही आना चाहिए। दोस्ती है असल संबंध। चाहे बच्चों माता-पिता के बीच हो, पति-पत्नी के बीच। सारे संबंध कृत्रिम । और अब कृत्रिम बुद्धि।

-फेसबुक वॉल से

पुराण में सांप और जीवाश्म विज्ञान

रणवीर सिंह फोगाट
सेवानिवृत्त अधिकारी
स्वास्थ्य अनुसंधान विभाग
आईसीएमआर

दुनिया में पेड़-पौधों और जीव-जंतुओं के 'बॉडी-साइज़' अर्थात इनके शरीर की आकृति, आमाप और आकार में फर्क क्यों है? क्या ये एव्ल्युशन की प्रक्रिया के दौरान स्थिर हो गए हैं। कुदरत ने सभी जीवधारियों के शरीर के सम्बन्ध में कुछ घटकों को कैसे निश्चित किया? क्या फार्मूला रहा होगा?

कुछ दिन पहले पुराविदों को सरीसर्प का एक जीवाश्म जमीन में दबा मिला कहा गया कि यह दुनिया का सबसे बड़ा सांप हुआ करता। इस बारे में हमारे यहां तो पुराण कथाओं में किसी और तरीके से कहानियां गढ़ी गई है जो सिर्फ एंटरटेन करती हैं, विज्ञान की बात नहीं बताती। आप चाहें तो इसे वासुकी नाग से जोड़ सकते हैं जिसके फन पर पृथ्वी टिकी हुई है। कोई कहता है यह वाराह के थूथन पर टिकी है। इस मामले में सबसे बढ़िया विवरण डेविड कोप का दिया हुआ है, जिसे हमें पढ़ना चाहिए।

कोप के विवरण जीवाश्म विज्ञान (पेलियंटोलॉजी) से संबंधित हैं। इस विषय पर हमारे यहां एक विशिष्ट टाइप का इंस्टिट्यूट लखनऊ में सन 1946 से कार्यरत है जिसका नाम है बीरबल साहनी इंस्टिट्यूट ऑफ़ पेलियोसाइंसेज। इसके काम काज के बारे में आमजन या अधिकांश फेस-बुकिये तो क्या जानेंगे विज्ञान लेखक भी कभी इस तरफ ध्यान नहीं देते। अधिकांश काम नर्मदा घाटी और हिमालय के जीवाश्मों की तरफ है और बेसिक रिसर्च से कोई खास लेना-देना नहीं। इंडियन सोसाइटी ऑफ़ पेलियोलॉजी भी है जो एक जर्नल का प्रकाशन करती है। डेविड कोप ने इनवरटीब्रेट्स (अरीढ़धारियों) के बारे में सूचना एकत्र कर इसे पचास खंडों में प्रकाशित किया और यह सब करते हुए एव्ल्युशन के बारे में खूब लिखा। पृथ्वी के जीवधारियों के विकासक्रम के बारे में रिसर्च का काम चलता रहता है और नयी थ्योरीज सामने आती रहती हैं। पॉपुलर साइंस पत्रिकाएं भी इस विषय पर कम कवरेज देती हैं, लेकिन वैज्ञानिक शोध प्रकाशित करने वाली कुछेक पत्रिकाओं में इस बाबत जानकारी का प्रकाशन नियमित होता है, खासतौर से 'नेचर इकोलॉजी एंड एव्ल्युशन' जर्नल में।

सांप का जो नया जीवाश्म मिला है और इस खबर को भारत में भी अधिकांश अखबारों ने प्रकाशित किया है उसमें डिटेल्स तो हैं ही नहीं! रिसर्च से मालूम होता है कि विकास क्रम की प्रक्रिया में कुदरती हालात के बदलते रहने का जीवधारियों के बॉडी साइज़ को तय करने की प्रक्रिया पर गहरा प्रभाव पड़ता रहा है। इसमें डेविड कोप की 'आईलैंड थ्योरी' का अध्ययन भी जरूरी है। कुल मिलाकर यह बड़ा रोचक विषय है।

निर्भर करता है कि जीवधारियों के बारे में जानकारी लेने के हमारे नज़रिए को पौराणिक आख्यान प्रभावित करते हैं या आधुनिक वैज्ञानिक पद्धति? और अगर, दोनों के कारण मौजूद हैं तो फिर तुलनात्मक बात कहनी और समझनी चाहिए।

हमारे लाला जी का फ़िल्मी शौक

वीर विनोद छावड़ा
वरिष्ठ लेखक, लखनऊ

हमें फ़िल्मी शौक यों ही नहीं है। ये हमें विरासत में मिला है। बल्कि कहिए कि डीएनए में है। हमारे पिता जी भी खूब फ़िल्में देखते थे। हमारे दादा जी को ये शौक जुनून की हद तक था। पार्टीशन से पहले वो अपने शहर मियांवाली में बजाजे का काम करते थे। उन्हें लाला जी कहा जाता था, लाला लक्ष्मण दास बजाजे आले। उन दिनों शहर में कोई सिनेमा हाल नहीं था। सिनेमा देखने वो कई बार लाहौर और रावलपिंडी गए।

लाला जी की तरह के कई फ़िल्मी कीड़े थे। उन्हीं में एक थे - टिंबर मर्चेंट लाला गद्दी राम मानकताला। उन्होंने सिनेमाहाल बनाने की शुरुआत की। हमारे लाला जी और एक अन्य लाल चंद चुग भी उसमें पार्टनर बन गए। सिनेमाहाल का नाम रखा गया - दिलरुबा टॉकीज़। ये बात 1933 की है। शहर में तहलका मच गया। लोगों की लाईफ स्टाईल ही बदल गई। मनोरंजन का एक नया ज़रिया मिल गया। छोटा-बड़ा, जवान-बूढ़ा, हिंदू-मुसलमान, अमीर-फ़कीर, जिसे देखो सिनेमा की बात कर रहा है।

उन दिनों मियांवाली शहर में बिजली नहीं होती थी। दिलरुबा टॉकीज़ डीज़ल के जनरेटर से चलाया गया। शुरुआत के दिनों में प्रोजेक्टर भी एक था। लिहाज़ा रील ख़तम हुई नहीं कि दस मिनट का इंटरवल होता था। टॉकीज़ में भीड़ बहुत होती थी। पीछे की दो पंक्तियां लेडीज़ के लिए रिज़र्व होती थीं। जब कोई धार्मिक फ़िल्म लगती थी तो दोपहर का एक शो लेडीज़ स्पेशल रखा जाता था। कुछ साल बाद टॉकीज़ बंद हो गया। पार्टनर्स में आपसी मन-मुटाव ख़ास वज़ह थी। तब इसे बहादुर शाह अधलखा ने खरीद लिया और नया नाम दिया - बहादुर टॉकीज़।

लाला जी पार्टीशन के बाद दिल्ली में सेटल हो गए। यहां भी उन्होंने बजाजे का धंधा शुरू किया। लेकिन क़िस्मत ने साथ नहीं दिया। फिर उन्होंने चाबी के छल्ले और चेन के धंधे में हाथ डाला। काम जम गया। पहले रिटेल और फिर थोक व्यापारी हो गए। सदर बाजार में एक छोटी सी दुकान रख ली। सदर के पास बारह टूटी में वेस्टएंड सिनेमा हॉल था। लाला जी दुकान से उठकर चुपके से उठ कर फिल्म देख आते थे।

हम लोगों का गर्मी की छुट्टियों में दिल्ली जाना होता था। लाला जी जेब खर्च के लिए रोज़ाना चवन्नी देते थे। जो आगे चल कर पांच रूपए हो गया। सिनेमा देखने के पैसे अलग से मिलते थे।

एक नजर

बाइक सवार महिला गिरने से हुई घायल

हलिया, मिर्जापुर। देहात कोतवाली थाना क्षेत्र के दुबरा पहाड़ी गांव निवासी रामलोटन अपनी 50 वर्षीय पत्नी शीला के साथ बाइक से अपने रिश्तेदार हलिया थाना क्षेत्र के महुगढ छतरिहा गांव में आयोजित वैवाहिक कार्यक्रम में शामिल होने के बाद वापस घर लौट रहे थे कि जैसे ही हलिया लालगंज मार्ग बड़गड़ा गांव में पहुंचे कि बाइक सवार महिला अचानक बाइक से असंतुलित होकर सड़क पर गिरकर गंभीर रूप से घायल हो गई।

दो बाइकों की टक्कर में युवक हुआ घायल

हलिया, मिर्जापुर, अमृत विचार। हलिया थाना क्षेत्र के बरी गांव निवासी 23 वर्षीय दिनेश बाइक से हलिया बाजार किसी कार्य से आया था कि वापस लौट रहा था कि जैसे ही बरी पुलिया के पास पंहुचा कि एक ही दिशा से जा रहा बाइक सवार युवक बाइक में टक्कर मार दिया जिससे बाइक सवार दिनेश गंभीर रूप से घायल हो गया। जबकि टक्कर मारने वाला बाइक सवार मौके से बाइक लेकर फरार हो गया।

युवती की हत्या करने वाला आरोपी गिरफ्तार

प्रतापगढ़ अमृत विचार : एकतरफा प्यार में पांच दिन पूर्व युवती की हत्या के मुख्य आरोपी को पुलिस ने तमंचे के साथ गिरफ्तार कर जेल भेज दिया गया। अंतू क्षेत्र के रघना छतरपुर की शालू वर्मा 23 अप्रैल की शाम घर से गायब हो गई थी। 24 अप्रैल को उसकी सगाई थी। आरोप है कि गांव का ही जयचंद्र वर्मा युवती से एकतरफा प्यार करता था। वह युवती की सगाई के लिए मना कर रहा था। 23 अप्रैल को युवती की गोली मार कर हत्या कर दी गई। 24 को उसका शव आरोपी के भुसौली में मिला था। जिसमें जयचंद्र, उसकी मां शांति, चचेरा भाई करमचंद, भाभी मीरा के खिलाफ हत्या का मुकदमा दर्ज किया गया था। मुख्य आरोपी नहीं पकडा गया था। रविवार की सुबह छतरपुर तिराहे पर पुलिस की टीम ने उसे दौड़ा कर पकड़ लिया। पूछताछ में उसने अपना नाम जयचंद्र वर्मा निवासी रघना छतरपुर बताया।

बासी नॉनवेज खाने से तीन लोग हुए बीमार

हलिया, मिर्जापुर। हलिया थाना क्षेत्र के मनिगढा गांव निवासी 30 वर्षीय अख्तर के घर शादी समारोह कार्यक्रम संपन्न होने के बाद कार्यक्रम में बनाया गया बचा मुर्गा अख्तर ने अपनी पत्नी 27 वर्षीय रुबिनानिशा व भांजी जफरीना निशा के साथ खा लिया। जिस पर कुछ देर बाद तीनों लोगों को एक साथ उल्टी दस्त होने लगा। जिस पर कई बार उल्टी दस्त होने पर परिजनों ने एंबुलेंस सेवा वाहन पर सूचना दिया मौके पर पहुंचे एंबुलेंस सेवा वाहन के कर्मियों ने तीनों लोगों को सीएचसी हलिया में भर्ती कराया।

पहले स्कूलों में भूसा भरने का होता था काम: बृजेश

चुनावी जनसभा

▸▸ डिप्टी सीएम ने बूथ अध्यक्ष सम्मेलन में सिखाए जीत के मंत्र

कौशांबी, प्रयागराज

उप मुख्यमंत्री ब्रजेश पाठक को स्मृति चिन्ह भेंटकर करते समर्थक। अमृत विचार

अमृत विचार : समाजवादी पार्टी की सरकार में गांव के स्कूलों में भूसा भरने का काम होता था। आज भाजपा की सरकार में गांव के स्कूलों का कायाकल्प किया जा रहा है। यह बाते रविवार को

डिप्टी सीएम ब्रजेश पाठक ने कौशांबी के पश्चिम शरीरा में आयोजित बूथ सम्मेलन में कहीं।

रविवार को सूबे के डिप्टी सीएम कौशांबी जनपद पहुंचे। जहां उनका हेलीकॉप्टर सयारा के मैदान में लैंड किया। वहां से पश्चिम शरीरा पहुंचकर बूथ अध्यक्ष सम्मेलन में शामिल हुए। डिप्टी सीएम ने मंझनपुर और फिर सिराथू में भी कार्यकर्ताओं से मुलाकात की। भाजपा प्रत्याशी के समर्थन में आयोजित बूथ अध्यक्ष सम्मेलन में डिप्टी सीएम बृजेश पाठक ने बूथ अध्यक्षों के साथ बैठक कर उन्हे पार्टी द्वारा दिए गए संदेश को बताया और जीत का मंत्र दिया। डिप्टी सीएम बृजेश पाठक ने बूथ स्तर के पदाधिकारियों को कहा कि बूथ ही वह पहली सीढ़ी है जहां से मत का प्रयोग कर सदन में सांसद और विधायक भेज जाते है। उन्होंने कहा कि जिसका बूथ मजबूत होता है, उसकी पार्टी मजबूत होती है। उन्होंने कहा कि बूथ के पदाधिकारी गांव के एक एक मतदाता तक सरकार की योजनाओं की जानकारी दे सकते है। उन्हे उनका लाभ दिला सकते है। डिप्टी सीएम ने कहा कि समाजवादी पार्टी की सरकार में गांव के स्कूलो में भूसा भरने का काम होता था। भाजपा सरकार में कायाकल्प योजना के तहत स्कूलों का कायाकल्प किया गया है। डिप्टी सीएम ने समाजवादी पार्टी पर जमकर हमला बोला और बूथ स्तर के पदाधिकारियों से पार्टी के पक्ष में वोट डलवाने की अपील की। उनके साथ भाजपा प्रत्याशी विनोद सोनकर एवं जिला अध्यक्ष धर्मराज मौर्य सहित तमाम भाजपा पदाधिकारी मौजूद रहे।

मदद के नाम पर महिला से सामूहिक दुष्कर्म, दो गिरफ्तार

प्रतापगढ़ अमृत विचार : अपने बेटे के साथ बाइक से घर जा रही महिला के साथ मदद के बहाने तीन युवकों ने शनिवार देर शाम दुष्कर्म किया। पीड़िता के बेटे की तहरीर पर पुलिस ने दो नामजद सहित तीन लोगों के खिलाफ केस दर्ज कर लिया। रविवार को कोतवाली देहात पुलिस ने दो आरोपियों को गिरफ्तार कर जेल भेज दिया।

मानधाता थाना क्षेत्र की की एक महिला अपने 17 साल के बेटे के साथ बाइक पर सवार होकर शहर से घर जा रही थी। रास्ते में बड़नपुर गांव के पास बाइक खराब हो गई। मां-बेटे बाइक के साथ पैदल जाने लगे। आरोप है कि चौबेपुर मानधाता के शाहिद अली पुत्र हबीब उल्ला, मो. जाकिर पुत्र अब्दुल खालिक व एक अज्ञात व्यक्ति दो बाइक से पहुंचे और महिला को घर छोड़ने की बात कह कर बाइक पर बैठा कर चल दिए। एक घंटे बाद महिला ने बेटे को फोन करके घटनास्थल पर बुलाया। कहा कि रास्ते मे शोहदों ने उसकी आबरू बारी-बारी से लूटी है। शोर मचाने पर शोहदे महिला की पिटाई कर भाग निकले। मामले में पुलिस ने दोनों नामजद आरोपितों सहित तीन लोगों के खिलाफ सामूहिक दुष्कर्म, दलित उत्पीड़न सहित विभिन्न धाराओं में मुकदमा दर्ज किया। रविवार को पुलिस ने दो आरोपियों को गिरफ्तार कर लिया।

सपा प्रत्याशी के समर्थन में इंडिया गठबंधन ने दिखाई एकजुटता

विश्वनाथगंज के रामपुर बजहा में आयोजित की गई जनसभा

मंच पर मौजूद इंडिया गठबंधन के नेता। अमृत विचार

प्रतापगढ़

अमृत विचार। विश्वनाथगंज विधानसभा के इस्लामिया इंटर कालेज रामपुर बजहा में रविवार को सपा (इंडिया गठबंधन) प्रत्याशी के समर्थन में जनसभा का आयोजन किया गया। जिसमें एक मंच पर जुटे गठबंधन के नेताओं ने हुंकार भरी।

जनसभा को संबोधित करते हुए राज्यसभा में विपक्ष के उप नेता प्रमोद तिवारी ने कहा कि केंद्र का ये चुनाव लोकतंत्र बचाने का चुनाव है ये देश को बचाने का चुनाव है। हम सभी एकजुट होकर इण्डिया गठबंधन के प्रत्याशी के साथ जुट जायें और तब तक न रूके जब तक जीत सुनिश्चित न हो जाए क्षेत्र में जनता के बीच जाये लोगों को बतायें सत्ताधारी सरकार जन विरोधी है। पूर्व मंत्री इंद्रजीत सरोज ने कहा कि युवाओं के साथ छलावा हो रहा है। दो करोड़ रोजगार देने का वादा सिर्फ जुमला निकला, महंगाई चरम पर है। फ्री राशन के नाम पर लोगों को गुलाम बनाया जा रहा है। इण्डिया गठबन्धन के लोकसभा प्रत्याशी डॉ. एस.पी. सिंह पटेल ने कहा कि मोदी सरकार युवाओं के साथ धोखा कर रही है, शिक्षा महंगी की जा रही है, इलाज के नाम पर लोग दर दर भटक रहे हैं। संविधान को ख़त्म करने की साज़िश की जा रही है। इंडी गठबंधन की सरकार बनने पर घोषणापत्र के अनुसार सभी वर्गों के लिए पहली बैठक में वादे पूरे किये जायेंगे। सपा के कार्यवाहक जिलाध्यक्ष गुलशन यादव, डा. उमर हसन, पूर्व विधायक नागेंद्र सिंह मुन्ना यादव, जिला महासचिव अब्दुल कादिर जिलानी, कांग्रेस जिलाध्यक्ष डॉ. नीरज त्रिपाठी, आप जिलाध्यक्ष दिनेश उपाध्याय ने भी सम्बोधित किया। इस दौरान इरफान खान, डॉ. प्रशान्त शुक्ल, दानिश माबूद, एजाज अहमद, अश्वनी सोनी, राजकुमार प्रजापति आदि मौजूद रहे।

सपा प्रत्याशी के कार्यालय का हुआ उद्घाटन

सपा प्रत्याशी के कार्यालय के उद्घाटन के मौके पर मौजूद कार्यकर्ता।

मिर्जापुर, अमृत विचार। इण्डिया गठबंधन से सपा प्रत्याशी राजेन्द्र एस बिन्द का केन्द्रीय चुनाव कार्यालय का उद्घाटन कान्हा एण्ड ब्रदर्स मैरेज लान बरौधा कचार में किया गया। इस मौके पर सपा, कांग्रेस, आप के सम्मेलन को सम्बोधित करते हुए सपा इंण्डिया गठबंधन के प्रत्याशी राजेन्द्र एस बिन्द ने कहा कि भाजपा सरकार द्वारा लगातार भ्रष्टाचार उद्योगपतियों को देश के संसाधन लूटने की छूट तथा बढ़ती महंगाई बेरोजगारी, शिक्षा स्वास्थ्य सेवाओं की बदहाली से जनता में भारी आक्रोश है। भाजपा सरकार ने हर वर्ग के साथ धोखा किया है। भाजपा जनता के अधिकार छीन कर संविधान बदलने की कोशिश कर रही है। यह चुनाव संविधान, लोकतंत्र और किसानों, नौजवानों के अधिकार को बचाने का चुनाव है। भाजपा बाबा साहब डॉ0 भीमराव अम्बेडकर के बनाए संविधान को खत्म करना चाहती है। बैठक की अध्यक्षता कर रहे सपा जिलाध्यक्ष देवी प्रसाद चैधरी ने कहा कि सभी लोग प्रत्याशी के प्रचार प्रसार के लिए डोर-टू-डोर सम्पर्क करे। जिलाध्यक्ष ने कहा कि 10 मई को सपा इण्डिया गठबंधन के प्रत्याशी राजेन्द्र एस बिन्द कलेक्टेट में अपना नामांकन भरेगे। संयुक्त सम्मेलन में पूर्व मंत्री कैलाश चैरसिया, पूर्व जिलाध्यक्ष शिवशंकर सिंह यादव, जगतम्बा सिंह पटेल, परवेज खान, आशीष यादव, अशोक यादव, रविन्द्र बहादुर सिंह पटेल, सुरेन्द्र सिंह पटेल, मुन्नी यादव, रोहित शुक्ला, राजेश भारती, आदर्श यादव, कीर्ति कोल, सतीश मिश्रा, आप जिलाध्यक्ष प्रो0 बी0 सिंह, कांग्रेस जिलाध्यक्ष शिवकुमार पटेल, परवीन बानो, झल्लू यादव, सोकिम अहमद, सत्यप्रकाश यादव, राणा प्रताप सिंह, शैलेष पटेल, छोटे खान, राजन पाठक, आरिफ खान, रविप्रकाश त्रिपाठी, रामगोपाल बिन्द, चन्दन यादव, भोला यादव, मुकुन्द यादव, कन्हैया यादव, हरिशंकर यादव, जमुना यादव, सूर्यकान्त सिंह, अतीक खान, मेवालाल प्रजापति, श्याम अचल यादव, विशाल यादव, जमाल अहमद आदि लोग मौजूद रहे।

छात्रवृत्ति परीक्षा में 19 बच्चों का चयन

प्रतापगढ़

परीक्षा में चयन के बाद सम्मानित बच्चे। अमृत विचार

अमृत विचार : राष्ट्रीय आय एवं योग्यता आधारित छात्रवृत्ति योजना परीक्षा 2024- 25 का परीक्षा परिणाम आ गया। मानधाता ब्लाक के मॉडल यूपीएस कटरा गुलाब सिंह के 19 बच्चे चयनित हुए। सभी सफल बच्चों को समारोह आयोजित कर सम्मानित किया गया।

विद्यालय में शनिवार को छात्र सम्मान समारोह आयोजित किया गया। मुख्य अतिथि एबीएसए मानधाता प्रभाकर यादव ने सभी 19 बच्चों का माल्यार्पण एवं मेडल पहनाकर सम्मानित किया। विशिष्ट अतिथि विद्यालय के पूर्व छात्र अधिवक्ता रमेश चंद्र मिश्र ने बच्चों से अपने अनुभवों को साझा किया। प्रधानाध्यापक मो.फरहीम ने बताया कि अब तक अलग - अलग सत्रों में कुल 66 बच्चों का चयन इस परीक्षा में हुआ है। उन्होंने 51 बच्चों को प्रतियोगी किताबें निःशुल्क भेंट की। इस अवसर पर राष्ट्रीय शैक्षिक शिक्षक संघ के अध्यक्ष अखिलेश प्रताप सिंह, पूर्व माध्यमिक शिक्षक संघ के अध्यक्ष जियालाल, ब्लॉक व्यायाम शिक्षक कौशलेंद्र प्रताप सिंह, पितामह यादव, रोशन, नीतू वर्मा, शिखा श्रीवास्तव, राजेश कुमार गुप्ता, सुभाष पांडेय, सुभाषचंद्र आदि उपस्थित रहे।

भंडारे से लौट रहे युवक की गोली मारकर हत्या

कौशांबी, अमृत विचार। भंडारे से वापस लौटते समय देर रात बदमाशों ने गोली मारकर हत्या कर दी। घटना की जानकारी पुलिस को मिली तो मौके पर पहुंची पुलिस को शव की शीनाख्त कर पोस्टमार्टम के लिए भेज दिया। थाना पिपरी क्षेत्र के दुर्गापुर गांव में शनिवार को भैरव बाब मंदिर में भंडारे का आयोजन किया गया था। जहां रामानुज पुत्र राजाराम (32) निवासी दुर्गापुर गांव से भैरव बाबा मंदिर भंडारे में प्रसाद लेने गया हुआ था। वह भंडारा खाकर वापस लौट रहा था। उसी दौरान पहलेंस घात लगाए बैठे बदमाशों ने मंदिर से थोड़ी दूर हवाई नल के पास उसे गोली मार दिया। जिससे उसकी मौके पर ही मौत हो गयी।

सार-संक्षेप

दुबई जूनियर एथलेटिक्स में सुनीता सरोज कांस्य पदक

कौशांबी, अमृत विचार। किसी ने सच ही कहा है, अगर जुनून और हौसले बुलंद हो तो चट्टान भी तोडना मुश्किल नहीं। कौशांबी क़ी रहने वाली सुनीता सरोज ने अपने जुनून के दम कुछ ऐसा ही कर दिखाया है। सुनीता ने दुबई जूनियर एथलेटिक्स एशियाई अण्डर 20 चैंपियनशिप में भारतीय खिलाड़ी के रूप में पांच हजार मीटर क़ी रेस में अपना नाम दर्ज कराते हुए एक बार फिर विदेश की धरती पर अपना लोहा मनवाया है। सुनीता सरोज कौशांबी जिले के तहसील मंझनपुर अंतर्गत बरई बंधवा मालीपुर महाराजगंज की रहने वाली है। सुनीता सरोज ने 5000 मीटर की रेस में ब्रांज़ मेडल जीता है। पिछले वर्ष सुनीता ने कुवैत में 2022 में 3000 मीटर के रेस मे दूसरा स्थान जीत कर देश का नाम रोशन किया था। इस बार एथलेटिक्स चैंपियनशिप में 5000 मीटर में कांस्य पदक जीता हासिल की है।

मां शीतला की कलश यात्रा सिकरौल गांव से निकली

कलश यात्रा निकालते श्रद्धालु। अमृत विचार

जौनपुर अमृत विचार : सिकरौल गांव में स्थित मां शीतला मंदिर में रविवार को मां शीतला पूजन उत्सव का आयोजन किया गया। यह उत्सव स्थानीय लोगों के लिए एक महत्वपूर्ण आयोजन है, जो यहां के धार्मिक और सांस्कृतिक महत्व का हिस्सा है मां शीतला रोग निवारण की देवी मानी जाती है। उन्हें विशेष रूप से कई समुदाय में पूजा जाता है इस उत्सव के दौरान मंदिर में भव्य श्रृंगार के साथ कलश यात्रा का आयोजन हुआ। इसमें बतौर मुख्य अतिथि जिले के प्रतिष्ठित डॉक्टर अशोक राय, विशिष्ट अतिथि डॉ.एस.एस.गांगुली और भाजपा महानगर व्यापार प्रकोष्ठ के सह संयोजक व समाजसेवी शैलेश वर्मा ने कलश यात्रा का शुभारंभ किया। इसके पूर्व मंदिर में महिलाओं ने मां शीतला का पचरा गया। मंदिर के पुजारी एवं पूजन उत्सव के प्रमुख रंजीत भगत ने कहा कि मां शीतला महामारी को खत्म करने वाली देवी है। मान्यता है कि इनका पूजन कर खुश रखने से क्षेत्र ही नहीं प्रदेश और देश में भी लोग निरोग रहते हैं। साथ ही समाज में खुशहाली का माहौल कायम रहता है, कलश यात्रा यहां से मिर्जापुर के अदलहाट स्थित मां शीतला मंदिर जाएगी। रात्रि में वहां विधि विधान से पूजन और होम करने के बाद श्रद्धालु अपने मनोरथ मांगकर अपने घर वापस आते हैं।

चाइनीज मांझे से बाइक सवार हुआ घायल

प्रयागराज। अमृत विचार : चाइनीस मांझे की वजह से लोगों की परेशानी लगातार बढ़ रही है। पतंगबाज चाइनीज मांझे का इस्तेमाल करने से बाज नहीं आ रहे हैं। रविवार को नए पुल पर हुई एक घटना में पति पत्नी और बेटा घायल हो गये। जिन्हें इलाज के लिए प्राइवेट अस्पताल में भर्ती कराया गया है। नैनी थाना क्षेत्र के गजिया के रहने वाले अब्दुल खालिद बाइक से पत्नी और बच्चों को लेकर जा रहे थे। वह सिविल लाइन से स्कूल की किताबें खरीदने गये थे। वह जैसे ही नए पुल पर पहुंचे, वहां चाइनीज मांझा उनके आगे गाड़ी पर आ गिरा। हाथ पर मांझा गिरते हुए खींचते हुए गर्दन तक पहुंच गया। हालांकि खालिद ने हाथों से मांझा झटकते हुए बाइक संभाली। इसके बाद मांझे की धार इतनी तेज थी कि हाथ कट गया। सीने पर मांझा लगा और शरीर के कई हिस्सों को घायल कर दिया। फिर वह पत्नी बच्चे समेत बाइक लेकर गिर गए। मांझे से कटने की वजह से खालिद के हाथ, सीने और कंधे से खून बहने लगा। पुल से गुजर रहे राहगीरों ने उन्हें लेकर सीधे अस्पताल में भर्ती गया दिया।

घर से निकले युवक का शव रेलवे ट्रैक पर मिला

कुण्डा प्रतापगढ़ अमृत विचार : नवाबगंज के भदवरियन का पुरवा कोराली गांव के 30 वर्षीय उमेश पुत्र मोतीलाल भोर में घर से शौच के लिए निकला थे। सुबह काफी देर तक घर वापस नहीं पहुंचे तो परिजन खोजबीन करने लगे। खबर मिली कि घर से थोड़ी ही दूर पर रेलवे ट्रैक पर उसका शव पड़ा है। परिजन रेलवे ट्रैक की तरफ गए तो देखा कि उमेश का शव रेलवे ट्रैक पर पड़ा था। मृतक उमेश के पिता मोतीलाल ने घटना की सूचना नवाबगंज पुलिस को दी।

बच्चे के अपहरण मामले में तीन गिरफ्तार

कछवां, मिर्जापुर। 25 अप्रैल को संदीप कुमार गोड़ निवासी खानपुर थाना चुनार जनपद मिर्जापुर द्वारा अज्ञात अभियुक्तों के विरुद्ध 06 माह के बालक का अपहरण हो जाने के सम्बन्ध में तहरीर दी गयी। कछवां पुलिस ने बीते शुक्रवार को अपहृत बालक को सकुशल बरामद कर लिया था। रविवार को थाना कछवां क्षेत्रांतर्गत क्रिश्चियन तिराहे से घटना से तीन अभियुक्तों प्रभात उपाध्याय उर्फ छोटू, जितेन्द्र उर्फ छोटू निवासीबधवा थाना कछवा जनपद मिर्जापुर व सुजीत उर्फ सुड्डू निवासी वीरभानपुर थाना राजातालाब जनपद वाराणसी को गिरफ्तार जेल भेज दिया।

युवती की बरामदगी के लिए लोगों ने थाने का किया घेराव

पट्टी प्रतापगढ़ अमृत विचार : एक युवती को पड़ोसी गांव के एक दूसरे समुदाय का युवक पांच दिन पूर्व भगा ले गया था। मामले में युवती के दादा की तहरीर पर आरोपी युवक के साथ उसके पांच अन्य साथियों व दो अज्ञात के खिलाफ आसपुर देवसरा थाने में मुकदमा दर्ज हुआ था।

शनिवार को बजरंग दल के संयोजक विकास सिंह ने युवती के दादा के साथ आसपुर देवसरा थाने पहुंचकर आरोपियों की गिरफ्तारी के साथ युवती के बरामदगी की मांग की। थानाध्यक्ष संतोष सिंह ने उन्हें आश्वासन दिया था कि मामले में जल्द गिरफ्तारी व युवती की बरामदगी हो जाएगी। आसपुर देवसरा पुलिस पर ढुलमुल कार्यप्रणाली का आरोप लगाते हुए रविवार सुबह अमरगढ़ के व्यापारी आक्रोशित हो गए। व्यापार मंडल अध्यक्ष कृष्ण कुमार ऊमर वैश्य उर्फ बच्चा की अगुवाई में व्यापारी पुलिस के खिलाफ अमरगढ़ बाजार को बंद करा दिया।

सुबह साढ़े दस बजे थाने पहुंचकर आसपुर देवसरा थाने का घेराव किया। युवती के बरामदगी व आरोपितों के गिरफ्तारी की मांग करने लगे। थानाध्यक्ष संतोष सिंह ने व्यापारियों को समझा कर किसी तरह शांत कराया। विश्वास दिलाया कि 24 घंटे के अंदर आरोपियों की गिरफ्तारी व युवती की बरामदगी कर लेंगे।

भाजपा प्रत्याशियों को बिना शर्त दिया समर्थन

प्रयागराज, अमृत विचार। लोकसभा चुनाव में भारतीय शक्ति चेतना पार्टी फूलपुर और इलाहाबाद संसदीय सीट पर भाजपा प्रत्याशियों को समर्थन देगी। इस बात की घोषणा पार्टी के राष्ट्रीय महासचिव माननीय अजय अवस्थी ने रविवार को सिविल लाइन्स स्थित शंकर लाल स्मारक भवन में आयोजित पत्रकार वार्ता में की। श्री अवस्थी ने कहा कि भारतीय शक्ति चेतना पार्टी ने देशभर में कुल 102 लोकसभा सीटों पर भाजपा प्रत्याशियों को समर्थन देने का निर्णय किया है। उत्तर प्रदेश में पार्टी इलाहाबाद, फूलपुर, अयोध्या, गोरखपुर और वाराणसी आदि सीटों पर भाजपा प्रत्याशियों को व्यक्तिगत तौर पर और बिना किसी शर्त के समर्थन दे रही है।

जौनपुर में आज से होंगे नामांकन

जौनपुर

जिलाधिकारी कार्यालय।

अमृत विचार। लोकसभा चुनाव छठवें चरण के लिए सोमवार से नामांकन प्रक्रिया शुरू हो जाएगी। नामांकन के लिए प्रशासन ने तैयारियां पूरी कर ली हैं। डिप्टी सीएम केशव प्रसाद मौर्य की उपस्थिति में लोकसभा सीट से मछलीशहर भाजपा प्रत्याशी भोलानाथ सोमवार को नामांकन करेंगे डिप्टी सीएम केशव प्रसाद मौर्य नामांकन से पूर्व बीआरपी इंटर कॉलेज में जनसभा को संबोधित करेंगे। कैबिनेट मंत्री दारा सिंह चौहान भी मौजूद रहेंगे।

जौनपुर लोकसभा के लिए न्यायालय जिला मजिस्ट्रेट व मछलीशहर सुरक्षित के लिए न्यायालय अपर जिलाधिकारी भू-राजस्व कार्यालय में नामांकन किया जाएगा। प्रत्याशी समेत कुल पांच लोगों को ही अंदर जाने की अनुमति होगी। प्रत्याशियों को अपने बारे में पूरा ब्योरा व अपने आपराधिक इतिहास का शपथपत्र देना होगा। नामांकन पत्र में देने वाले शपथपत्र में इसका जिक्र करना होगा। इसके अलावा उम्मीदवार को हलफनामा देना होगा कि उन पर बिजली, पानी और मकान आदि का कोई किराया बकाया नहीं है। प्रत्याशियों को अपनी संपत्ति का ब्यौरा भी हलफनामा पर देना होगा। कलेक्ट्रेट में बैरिकेडिंग की गई है। सुरक्षा के कड़े इंतजाम किए गए हैं। नामांकन छह मई तक चलेंगे। सुबह 11 बजे से लेकर दोपहर तीन बजे तक पर्चे दाखिल होंगे। नामांकन पत्रों की जांच के लिए सात मई व नाम वापसी की अंतिम तिथि नौ मई निर्धारित की गई है। 25 मई को मतदान व चार जून को मतगणना होगी। कलेक्ट्रेट जाने वाले तीन मार्गों पर वैरिकेडिंग की व्यवस्था की गई है। एक तरफ लाइन बाजार मार्ग तो दूसरी तरफ अंबेडकर तिराहे तो तीसरी तरफ रोडवेज के पास मियांपुर तिराहे पर बैरिकेडिंग की गई। इसके आगे किसी को भी जाने की अनुमति नहीं होगी।

आयोजन सेवा भारती प्रयाग नैनी भाग का वार्षिकोत्सव माधव ज्ञान केंद्र में संपन्न

समाज की उन्नति से ही राष्ट्र की उन्नति संभव

नैनी, प्रयागराज

वार्षिकोत्सव में मौजूद लोग। अमृत विचार

अमृत विचार : सेवा भारती समिति प्रयागराज द्वारा संचालित सेवा भारती प्रयाग नैनी भाग का वार्षिकोत्सव में मुख्य अतिथि रमेश कुमार प्रांत प्रचारक काशी प्रांत ने कहा कि जो अशिक्षित हैं उन्हें संस्कार वान के साथ शिक्षित बनाना ही सेवा भारती का संकल्प हैं जो समाज और परिवार का हिस्सा बनें तब समाज की उन्नति ही राष्ट्र की उन्नति हैं।

मुख्य वक्ता युद्धवीर सिंह क्षेत्र सेवा प्रमुख पूर्वी यूपी ने कहा समाज का निर्माण सेवा भारती के द्वारा संचालित संस्कार केंद्रों के उत्कृष्ट शिक्षा से ही हुआ हैं जो बच्चों ने विभिन्न रूपों में प्रस्तुति व चित्रण दिखाया हैं वह बहुत ही सराहनीय हैं। संस्कार केंद्र आगे आने वाली पीढ़ियों के लिए पथप्रदर्शक होगा। विशिष्ट अतिथि राहुल सिंह अध्यक्ष सेवा भारती समिति काशी प्रांत ने कहा ओम में ही सर्वशक्ति का रहस्य हैं। जो मानव जीवन को आगे बढ़ने की प्रेरणा देता हैं। ओम का उच्चारण मात्र से ही चेतना जागृत हो जाती हैं। अध्यक्षता फलाहारी बाबा रामरतन दास ने किया। इससे पहले मुख्य अतिथि रमेश कुमार, मुख्य वक्ता युद्धवीर सिंह, विशिष्ट अतिथि राहुल सिंह ने दीप प्रज्जवलित कर सेवा भारती प्रयाग नैनी भाग का वार्षिकोत्सव कार्यक्रम का शुभारम्भ किया। गायत्री मंत्र के द्वारा बच्चों ने स्वागत वंदन किया, बाल संस्कार केंद्र द्वारा रंगमंच स्वरूप में नृत्य प्रस्तुत किया। डॉ भीम राव अम्बेडकर बाल संस्कार केंद्र के बच्चों ने बच्चा बच्चा राम हैं गीत प्रस्तुत किया हैं जिसे सुनकर उपस्थित जनसमूह ने जोरदार तालियों के स्वर से गुंजायमान कर दिया। नैनी भाग की किशोरियों ने योगासन की प्रस्तुति देकर शारीरिक, मानसिक व सामाजिक रूप से मजबूत रहने का संदेश दिया।

एसडीएम ने किया क्रिटिकल मतदान केंद्रों का निरीक्षण

हलिया, मिर्जापुर। मतदान केंद्रों पर मूलभूत सुविधाओं को उपलब्ध कराने के लिए एसडीएम लालगंज गुलाब चंद्र ने रविवार को क्रिटिकल मतदान प्राथमिक विद्यालय हलिया प्रथम के बूथ संख्या 243,244,245,246 पर पहुंचकर मतदाताओं के लिए मूलभूत सुविधाओं का निरीक्षण किया। इसके बाद उच्च प्राथमिक विद्यालय हलिया के बूथ संख्या 247,248,249 पर पहुंचकर मूलभूत सुविधाओं का निरीक्षण किया है। निरीक्षण के बाद एसडीएम ने बताया कि भारत निर्वाचन आयोग के गाइडलाइंस के अनुसार मतदान केंद्रों पर बनाए गए बूथों पर मूलभूत सुविधाएं व साफ सफाई व्यवस्था होना चाहिए। इसी क्रम में क्रिटिकल मतदान केंद्र हलिया के प्राथमिक विद्यालय प्रथम व उच्च प्राथमिक विद्यालय हलिया के बूथों पर पहुंचकर मूलभूत सुविधाओं का निरीक्षण किया गया है।

शासन-प्रशासन द्वारा मतदान प्रतिशत बढ़ाने के लिए पुरजोर प्रयास किया जा रहा है,जिसमें कई स्वयंसेवी संस्थाएं भी सहयोग कर रही हैं। इसी क्रम में राजधानी के सूर्य नगर स्थित बंसल लॉन में सुरभि कल्चरल ग्रुप द्वारा आयोजित मतदान जागरूकता कार्यक्रम में चित्र बनाकर दिखाते बाल चित्रकार। -अमृत विचार

रालोद के राष्ट्रीय प्रवक्ता ने किया रामलला के दर्शन

अमृत विचार, लखनऊ : चुनावी प्रचार के दौर में पार्टियां धार्मिक अनुष्ठानों में शामिल होने का मौका नहीं छोड़ रहीं हैं। रालोद के राष्ट्रीय प्रवक्ता अनिल दुबे ने रविवार को अयोध्या में रामलला के दर्शन किये और लखनऊ के भाजपा प्रत्याशी रक्षामंत्री राजनाथ सिंह को पांच लाख वोटों से विजयी बनाने समेत एनडीए के मिशन 80 को सफल बनाने की कामना की। उन्होंने बताया कि चुनाव प्रचार के लिए अयोध्या में संगठन के पदाधिकारियों के साथ बैठक संपन्न हुई है। पदाधिकारियों को एनडीए प्रत्याशियों के समर्थन में मतदाताओं से संवाद करने के निर्देश दिये गये हैं। बैठक के बाद मंदिर में दर्शन किये और रामलला से सभी के कल्याण की कामना की है।

16 बार हारे, 17वीं बार फिर मैदान में

लोकसभा चुनाव के लिए किया नामांकन

खालिद अय्यूबी, हरदोई

अमृत विचार: उम्र के 73 वें पड़ाव में पहुंच चुके शिव कुमार के हौसलों से साबित होता है कि जुनून से उम्र का कोई रिश्ता नहीं होता। गांव की पंचायत से ले कर देश की संसद में पहुंचने का दावा कई बार कर चुके शिवकुमार 16 बार शिकस्त खा चुके है। इससे उनके ऊपर कोई असर नहीं पड़ा, बल्कि उनके हौसले और मजबूत हो गए। उन्होंने 17 वीं बार 18 वीं लोकसभा चुनाव में अपना दावा ठोक कर साबित कर दिया कि उनका उत्साह कमजोर नहीं हुआ है ।

हरदोई मन्नापुरवा निवासी शिवकुमार ने पहली बार 2000 में हुए पंचायत चुनाव मैदान में ग्राम पंचायत टण्डौर से दावा ठोका, उस चुनाव में शिकस्त खानी पड़ी। उसके बाद शिवकुमार ने न सिर्फ पंचायत चुनाव में बल्कि विधानसभा और लोकसभा चुनाव में दावेदारी पेश करते हुए ऐसे लोगों की बोलती बंद कर दी,जो कहते है कि बढ़ती उम्र के साथ-साथ हौसले कमजोर हो जाते हैं।

इससे पहले 16 बार चुनाव मैदान में कूदने वाले शिवकुमार ने 17वीं बार फिर 18वीं लोकसभा के लिए दावा ठोकते हुए गत 25 अप्रैल को हरदोई लोकसभा चुनाव के लिए नामांकन किया है । इस दौरान छुर्रियों वाले चेहरे पर अजीब सी चमक दिखाई दे रही थी,उसी चमक के साथ पर्चा दाखिल कर कलेक्ट्रेट से बाहर निकले शिव कुमार ने पूछने पर बताया कि उन्होंने गरीबों को हक दिलाने के लिए जो लड़ाई शुरू की है,जब तक सांस है,जारी रहेगी।

कब और कहां ठोका दावा

- 2000-ग्राम पंचायत टण्डौर
- 2002-अहिरोरी विधानसभा चुनाव
- 2004-अहिरोरी विधानसभा उप चुनाव
- 2004-अहिरोरी विधानसभा चुनाव
- 2005-ग्राम पंचायत हरदोई देहात
- 2007-अहिरोरी विधानसभा चुनाव
- 2009- हरदोई लोकसभा चुनाव
- 2010- ज़िला पंचायत सदस्य हरियावां
- 2012-गोपामऊ विधानसभा चुनाव
- 2014- हरदोई लोकसभा चुनाव
- 2015- ज़िला पंचायत सदस्य टड़ियावां (द्वितीय) व अहिरोरी (प्रथम)
- 2017-गोपामऊ विधानसभा चुनाव
- 2019-हरदोई लोकसभा चुनाव
- 2021- ग्राम पंचायत हरदोई देहात
- 2022-साण्डी विधानसभा चुनाव

चुनावी चक्कर

अभय 30 को ले सकते हैं बड़ा निर्णय:

राज्यसभा चुनाव में सपा के खिलाफ वोटिंग करने वाले गोसाईगंज विधानसभा क्षेत्र से सपा विधायक अभय सिंह ने 30 अप्रैल को एक बैठक बुलाई है। सपा विधायक द्वारा बैठक बुलाए जाने के बाद राजनीतिक गलियारों में किसी बड़े धमाके की चर्चा की जा रही है। बताया जाता है कि सपा विधायक ने गोसाईगंज और तारुन क्षेत्र के कार्यकर्ताओं समेत अपने निकटवर्ती लोगों को इस बैठक में बुलाया गया है। अभय सिंह के पिता भगवान बख्श सिंह और उनकी पत्नी सरिता सिंह के भाजपा में शामिल होने के बाद जिले की राजनीति में भूचाल आ गया था। इससे पहले विधायक अभय सिंह ने राज्यसभा चुनाव में भाजपा के पक्ष में वोटिंग करते हुए खिलाफत में आ गए थे। इसके बाद उन्होंने रामलला का दर्शन कर कहीं न कहीं पार्टी लाइन से भी अलग हटकर चलने का काम किया ।

भविष्य की सता रही चिंता :

राजधानी की लखनऊ पूर्वी विधानसभा क्षेत्र में उपचुनाव में कई स्थानीय नेता जो कि यहां के विधायक गोपाल टंडन के निधन के बाद उनके ही परिवार के किसी सदस्य को प्रत्याशी बनाने को संगठन पर जोर डाल रहे थे, अब वे नई समस्या में आ गए है, क्योकि भाजपा ने दिवंगत विधायक के परिवार के सदस्य को टिकट न देकर ओपी श्रीवास्तव को प्रत्याशी घोषित कर दिया। अब ये नेता वर्तमान प्रत्याशी से अपने संबंध सुदृढ़ करने के लिए उनके आसपास मंडरा रहे हैं, क्योकि उन्हें भविष्य की चिंता सता रही है।

बसपा पृष्ठभूमि के प्रत्याशियों के बीच है मुकाबला

- प्रधानमंत्री नेहरू ने लगातार तीन बार जीता था चुनाव
- फूलपुर को हाई प्रोफाइल सीटों में किया जाता है शुमार
- माफिया अतीक अहमद भी इसी सीट से बना था सांसद

मिथलेश त्रिपाठी, प्रयागराज

अमृत विचार : प्रयागराज जिले के तहत फूलपुर लोकसभा सीट आती है, जहां पर भारतीय जनता पार्टी का कब्जा है। फूलपुर लोकसभा सीट को उत्तर प्रदेश की हाई प्रोफाइल सीटों में शुमार किया जाता है।

देश के पहले प्रधानमंत्री पंडित जवाहर लाल नेहरू भी इस सीट से कई बार सांसद चुने गए थे। एक अन्य पूर्व पीएम विश्वनाथ प्रताप सिंह भी यहां से चुने गए थे, गैंगस्टर अतीक अहमद भी इसी फूलपुर सीट से सांसद बने थे। फूलपुर सीट पर भाजपा और बसपा के दांव से चुनाव बेहद रोचक हो गया है। भाजपा ने मौजूद सांसद का टिकट काट दिया है। पहले माना जा रहा था कि सांसद केशरी देवी का टिकट कटा तो उनके बेटे दीपक पटेल को मिल सकता है लेकिन भाजपा ने प्रवीण पटेल को उतारकर सभी को चौंका दिया है। प्रवीण पटेल ने बसपा से राजनीति की शुरुआत की थी। 2017 में बसपा से भाजपा में शामिल हुए थे। सपा ने अमरनाथ मौर्य को उतारा है। अमरनाथ भी लंबे समय तक बसपा में रहे हैं। बसपा ने अपने वरिष्ठ नेता जगन्नाथ पाल को उतारा है। ऐसे में यहां पर मुकाबला बसपा पृष्ठभूमि के प्रत्याशियों के बीच है।

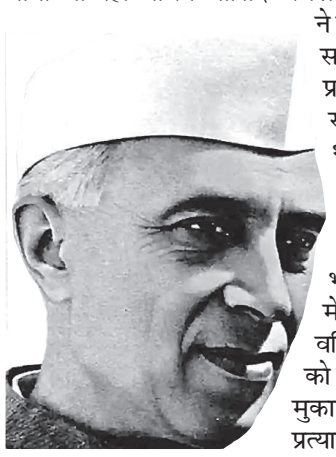

नेहरू की बहन भी लड़ चुकी हैं चुनाव

1952 के आम चुनाव से पहले फूलपुर सीट इलाहाबाद ईस्ट कम जौनपुर वेस्ट कहलाती थी। यहां से देश के पहले प्रधानमंत्री पंडित जवाहर लाल नेहरू 1952 में निर्वाचित हुए। 1957 व 1962 में भी जीते। उनके निधन के बाद 1964 के उपचुनाव में उनकी बहन विजय लक्ष्मी पंडित जीतीं।

ये विधानसभा क्षेत्र हैं शामिल

प्रयागराज में आने वाली फूलपुर संसदीय सीट पर विधानभा सीटें आती हैं, जिसमें प्रयागराज पश्चिम, प्रयागराज उत्तर, फाफामऊ, सोरांव और फूलपुर सीट है। 2 साल पहले 2022 में राज्य में हुए विधानसभा चुनाव में फूलपुर की 5 विधानसभा सीटों में से 4 पर बीजेपी को जीत मिली थी जबकि एक सीट समाजवादी पार्टी को मिली थी।

प्रवीण पटेल

अमर नाथ मौर्य

जगन्नाथ पाल

2019 के चुनाव में फूलपुर संसदीय सीट पर बीजेपी और सपा के बीच मुख्य मुकाबला था बीजेपी की ओर से केशरी देवी पटेल मैदान में उतरी थीं, केशरी देवी को चुनाव में 544,701 वोट मिले जबकि सपा-बसपा के साझा उम्मीदवार पंधारी यादव के खाते में 372,733 वोट गए थे।

एकतरफा मुकाबले में केशरी देवी को 171,968 मतों के अंतर से जीत मिली थी। इससे पहले 2014 के चुनाव में यहां से बीजेपी के प्रत्याशी केशव प्रसाद मौर्य ने सपा के प्रत्याशी धर्मराज सिंह को 3,08,308 मतों के अंतर से हराया था।

कांग्रेस ने फूलपुर सीट से क्रिकेटर से नेता बने मोहम्मद कैफ को उतारा था और वह चुनाव में चौथे स्थान पर रहे थे, फिर 2017 के विधानसभा चुनाव में राज्य में बीजेपी की सरकार बनने के बाद केशव प्रसाद मौर्य को डिप्टी सीएम बनाया गया और इस कारण उन्हें यह सीट छोड़ दी। उनके इस्तीफे से खाली हुई सीट पर उपचुनाव में बीजेपी को हार मिली थी।

प्रवीण बसपा से रहे हैं विधायक

भाजपा प्रत्याशी प्रवीण के पिता महेंद्र प्रताप पटेल झूसी विधानसभा क्षेत्र से 1984, 1989 व 1991 में विधायक चुने गए थे। ये जनता पार्टी व कांग्रेस से जुड़े रहे। प्रवीण पटेल ने बसपा से राजनीतिक शुरू की थी। वर्ष 2007 में बसपा के टिकट पर फूलपुर विधानसभा क्षेत्र से विधायक चुने गए। बसपा से ही 2012 का विधानसभा चुनाव लड़े, लेकिन हार गए। फिर वर्ष 2017 में भाजपा में शामिल हो गए। भाजपा ने 2017 व 2022 के विधानसभा चुनाव में उन्हें फूलपुर से प्रत्याशी बनाया और दोनों में उन्हें जीत मिली।

अमरनाथ ने बसपा के टिकट पर लड़ा था चुनाव

इंडी गठबंधन के तहत प्रत्याशी अमरनाथ मौर्या सपा के प्रदेश सचिव भी हैं। अमरनाथ मौर्या भी प्रवीण पटेल की तरह बसपा में रह चुके हैं। 2002 में इलाहाबाद शहर पश्चिम से बसपा के टिकट पर विधानसभा चुनाव लड़ा लेकिन हार गए। इसके अलावा वह बसपा में कई पदों पर भी रह चुके हैं। पिछले विधानसभा चुनाव के समय स्वामी प्रसाद मौर्य के साथ अमरनाथ मौर्य ने सपा की सदस्यता ली थी। 2022 में विधानसभा चुनाव में शहर पश्चिम से सपा ने उन्हें टिकट भी दिया था, लेकिन नामांकन के अंतिम दिन रिचा सिंह को टिकट दे दिया गया था।

शुरू से बसपा के साथ हैं जगन्नाथ पाल

बसपा के प्रत्याशी जगन्नाथ पाल 1996 में तत्कालीन बसपा सुप्रीमो कांशीराम के चुनाव में मतगणना एजेंट रह चुके हैं। राजनीति में वह लंबे समय से सक्रिय हैं। ग्राम पंचायत अमरसापुर, बहादुरपुर के दस वर्ष तक प्रधान भी रहे। शुरू से बसपा का झंडा लेकर चल रहे हैं। यही वजह है कि पार्टी उन्हें विधानसभा सीट झुंसी के महासचिव, जिला उपाध्यक्ष, जिला प्रभारी, लोकसभा प्रभारी फूलपुर की जिम्मेदारी पूर्व में दे चुकी है। मुख्य मंडल जोन प्रभारी के साथ प्रयागराज व मीरजापुर मंडल के कोऑर्डिनेटर भी रह चुके हैं। वर्तमान में प्रयागराज के मंडल प्रभारी भी हैं।

फूलपुर: 2019 के चुनाव का लेखा जोखा

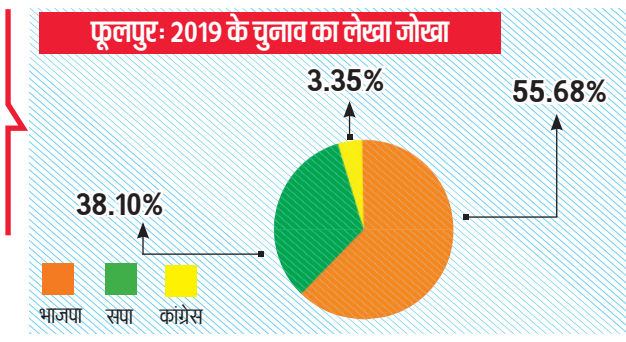

उम्मीदवार	वोट
केशरी देवी पटेल	5,44,701
पंधारी यादव	3,72,733
पंकज पटेल	32,761

उप चुनाव : 2018 में किसको कितने वोट

दल	उम्मीदवार	वोट
सपा	नागेन्द्र प्रताप सिंह पटेल	3,42,922
भाजपा	कौशलेंद्र सिंह पटेल	2,83,462
निर्दल	अतीक अहमद	48,094
कांग्रेस	मनीष मिश्रा	19,353

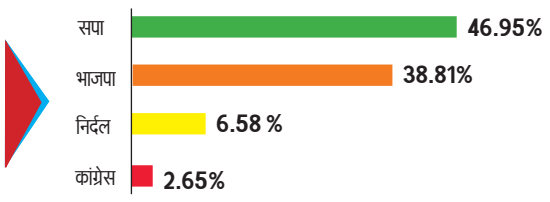

निर्वाचित सांसद

वर्ष	सदस्य	दल
1952 व 57	जवाहर लाल नेहरू/मसुरिया दिन	भारतीय राष्ट्रीय कांग्रेस
1962	जवाहर लाल नेहरू	भारतीय राष्ट्रीय कांग्रेस
1964व 67	विजया लक्ष्मी पंडित	भारतीय राष्ट्रीय कांग्रेस
1969	जनेश्वर मिश्र	संयुक्त सोशलिस्ट पार्टी
1971	विश्वनाथ प्रताप सिंह	भारतीय राष्ट्रीय कांग्रेस
1977	कमला बहुगुणा	जनता पार्टी
1980	बीडी सिंह	जनता पार्टी (सेक्युलर)
1984	राम पूजन पटेल	भारतीय राष्ट्रीय कांग्रेस
1989 व 91	राम पूजन पटेल	जनता दल
1996 व 98	जंगबहादुर पटेल	समाजवादी पार्टी
1999	धर्मराज पटेल	समाजवादी पार्टी
2004	अतीक अहमद	समाजवादी पार्टी
2009	कपिल मुनि करवरिया	बहुजन समाज पार्टी

2014 नोटा	2018 नोटा	2019 नोटा
8,424	2,724	7,882

2014 चुनाव के आंकड़े

दल	उम्मीदवार	वोट
भाजपा	केशव प्रसाद मौर्य	5,03,564
सपा	धर्मराज सिंह पटेल	1,95,256
बसपा	कपिल मुनि करवरिया	1,63,710
कांग्रेस	मोहम्मद कैफ	58,127

2024 - मतदाताओं की संख्या

कुल मतदाता	- 20,47,108
पुरुष	- 11,11,707
महिला	- 9,35,293
अन्य	- 198

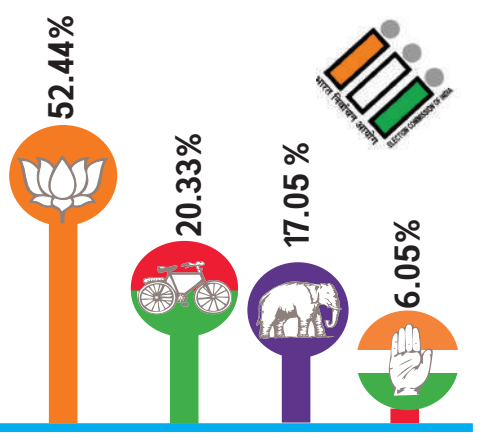

अपनी ढपली अपना राग

सरकार के लिए जनता ही परिवार है, गरीब को घर मिलना ही रामराज्य है। अयोध्या भी सजाया है.. मथुरा भी सजाएंगे है।

-योगी आदित्यनाथ

कांग्रेस सरकार करोड़ों लोगों को लखपति बनाएगी। कांग्रेस बेरोजगारी और महंगाई मिटाकर आपको भागीदारी देगी।

-राहुल गांधी

भाजपा से सावधान रहिए। जो मन की बात करते हैं वे संविधान की बात नहीं करते हैं। यह संविधान और लोकतंत्र बचाने का चुनाव है।

-अखिलेश यादव

कांग्रेस का हमेशा एजेंडा सामाजिक टकराव और देश को विवादित मुद्दों की तरफ ले जाने का आ रहा है। गरीबों को और गरीब बनाने की मंशा रही है।

-भूपेंद्र चौधरी

दोहरी चुनौती का सामना कर रहे आकाश

अनुसूचित मतदाताओं के साथ सर्व समाज के युवा दिलों में भी खुद को कर रहे स्थापित

राज्य ब्यूरो, लखनऊ

अमृत विचार : बीते चुनावों में बसपा की गिरती साख को 2024 के लोकसभा चुनाव में बचाने को जुटे नेशनल कोऑर्डिनेटर आकाश आनंद दोहरी चुनौती का सामना कर रहे हैं। इस भीषण गर्मी में पार्टी को जिताने के साथ ही खुद को भी पार्टी का सही उत्तराधिकारी साबित करने की जिम्मेदारी भी उनके कंधे पर है।

एकला चलो की रणनीति पर लोकसभा चुनाव लड़ रही बसपा के लिए मुख्य दल बने रहने की चुनौती है, 2019 के लोकसभा चुनाव में 10 सीटे जितने वाली बसपा को सपा का समर्थन था, जो इस बार प्रतिद्वंदी की भूमिका में हैं। ऐसी परिस्थितियों में बसपा को दोबारा पुराने तेवर में लाने को पार्टी की बदली रणनीति के तहत उत्तराधिकारी आकाश आनंद भी जिम्मेदारी उठा रहे है। मायावती के विश्वास को अंजाम तक पहुंचाने बीते छह अप्रैल से आनंद ने पूरी ताकत झोंक रखी है। इस चुनावी सफर में विभिन्न जिलों में प्रत्याशियों के समर्थन में उनकी दो दर्जन से ज्यादा चुनावी सभा प्रस्तावित हैं।

नेशनल कोऑर्डिनेटर की रैलियों में जुटने वाले युवाओं की संख्या को देखकर संगठन के पदाधिकारी भी खुश हैं। रैलियों में पीएम मोदी से लेकर परीक्षा पेपर लीक आदि स्थानीय मुद्दों को लेकर योगी सरकार पर भी हमलावर हो रहें हैं। आकाश आनंद रेलवे में रिक्त 30 लाख पद की बाते कर रहे है, नौकरी संबन्धी पेपर लीक होने और राज्य सरकार द्वारा नौजवानों को नौकरी न दे पाने का मुद्दा उठा रहे हैं।

बैठकों में 75 फीसदी युवा जुट रहे हैं

प्रदेश अध्यक्ष विश्वनाथ पाल का कहना है कि आकाश आनंद, युवाओं के आईकॉन बन चुके है। आकाश आनंद युवाओं की समस्याओं पर बात करते हैं। पार्टी बैठकों में युवाओं की उपस्थिति 75 फीसदी हो चुकी है। नौजवानों के मुद्दों से रैलियों में युवा मतदाताओं की जबरदस्त भीड़ जुट रही है। ब्राम्हण, वैश्य, मुस्लिम, अनुसूचित सभी वर्ग का युवा आकाश आनंद के नेतृत्व में एकजुट है। यूथ के जुड़ने से पार्टी सभी 80 सीटों पर टक्कर दे रही है।

नाराजगी की ले रहे जानकारी

लोकसभा चुनाव की शुरुआत होते ही आकाश बसपा का लौटा हुआ जनाधार वापस लाने के लिए पुराने और कर्मठ बसपा नेताओं को भी साध रहे हैं, इसके लिए वह खुद उनसे मिलकर जनता की नाराजगी के बारे में जानकारी ले रहे,जिससे वह जब जनता के बीच जाते हैं तो बड़ी ही आसानी से उनसे घुलमिल जाते हैं।

1,25,88,952 प्रचार प्रसार सामग्री हटाई गई

अमृत विचार, लखनऊ: आदर्श आचार संहिता के तहत चल रही कार्रवाई में अब तक सार्वजनिक व निजी स्थानों से कुल 1,25,88,952 प्रचार-प्रसार सामग्री हटाई गई। इसमें सार्वजनिक स्थानों से 76,91,583 व निजी स्थानों से 48,97,369 प्रचार-प्रसार सामग्री हटाई गई। इस दौरान सार्वजनिक स्थानों से वालराइटिंग के 8,45,509, पोस्टर के 35,50,888, बैनर के 21,63,970 व अन्य 11,31,216 मामलों में कार्रवाई की गई।

इसी प्रकार निजी स्थानों में से वालराइटिंग के 6,67,093, पोस्टर के 22,55,441 बैनर के 12,13,389 व अन्य 7,61,446 मामलों में कार्रवाई की गई। इसी प्रकार अब तक वाहनों में बीकन लाइट, फ्लैग के दुरुपयोग के 1277 मामलों में व लाउडस्पीकर एक्ट के उल्लंघन के 2193 मामलों में कार्रवाई की गई। बिना अनुमति के सभा व भाषण करने, मतदाताओं को लुभाने के लिए नकदी बांटने, वाहनों में बीकन लाइट, फ्लैग के दुरुपयोग व अन्य मामलों में 102 एफआईआर दर्ज कराई गई।

गड़बड़ी की तो सबक सिखाएंगे चाचा चौधरी

मतदाता जागरूकता के लिए छात्र कर रहे अभिनय

चुनाव डेस्क, लखनऊ

अमृत विचार: मैं चाचा चौधरी हूं, जो चुनाव में गड़बड़ी करेगा मैं सबको सबक सिखाऊंगा। जागरुक नागरिक बनिये और वोट कीजिये! विद्यालयों, के छात्र प्रतिष्ठित हास्य पात्रों का अभिनय कर रहे हैं। बेहटा में राजकीय प्राथमिक विद्यालय बख्शी का तालाब हैं। स्टूडेंट्स यहां नाटक के माध्यम से लोगों को शिक्षित कर रहे हैं कि कैसे... नए वोटरों को एप के बारे में बताकर आईडी बनवा सकते हैं, विकलांग लोग, और क्या करें और क्या न करें। ये भी बताया जा रहा है

"चाचा चौधरी और साबू की यादों में बस गए है। पाठकों को उनके प्रतिष्ठित संवादों के लिए याद किया जाता है और बातचीत। वे गर्मजोशी और पुरानी यादों को जगाते हैं। हमारे देश में युवा मतदाताओं की बड़ी संख्या है। इसलिए चाचा चौधरी न केवल यादें ताजा करते हैं बल्कि... वोट देने के लिए प्रेरित करते हैं।

दरअसल, लोकसभा चुनाव को लेकर सभी पार्टियां और उम्मीदवार वोटरों को अपने-अपने तरीके से लुभाने में लगे हैं। प्रशासन भी चुनाव की तैयारियों में कोई कसर नहीं छोड़ना चाहता है। इसी क्रम में अधिक मतदान का लक्ष्य हासिल करने के लिए तरह-तरह के तरीकों को अपनाकर मतदाताओं को वोट देने के अधिकार के लिए लिए जागरूक किया जा रहा है। मतदाताओं को जागरूक करने के लिए कॉमिक्स के चाचा चौधरी और साबू भी मैदान में उतर गए हैं। निर्वाचन आयोग द्वारा तैयार चाचा चौधरी चुनावी दंगल कॉमिक्स का तेजी से प्रचार प्रसार हो रहा है।

उच्च प्राथमिक विद्यालयों, हाई स्कूल, इंटर कॉलेज और डिग्री कॉलेजों में इस 60 पन्नों के कॉमिक्स की हार्ड कॉपी और सॉफ्ट कॉपी वितरित की जा रही है। ऐसे में चाचा चौधरी और साबू अब मतदाताओं को मतदान के प्रति जागरूक कर रहे हैं। इसके लिए चुनाव आयोग की ओर से स्वीप योजना के तहत चाचा चौधरी और चुनावी दंगल नाम से कॉमिक्स जारी की गई है, जिसमें हर वर्ग के वोटरों को ध्यान में रखकर 10 अलग-अलग कहानियां शामिल की गईं हैं। 10 अलग-अलग कहानियां चाचा चौधरी और न्यू वोटर, बनें स्मार्ट वोटर, महिला मतदाता की भागीदारी, चुनावी हेराफेरी, थर्ड जेंडर वोटर अवेयरनेस आईकॉन, अपने उम्मीदवार को जानो एप, पोस्टल वोटर, हर वोट है जरूरी, चाचा चौधरी और अपना वोट शामिल की गईं हैं।

रोचक अंदाज

कॉमिक्स में बेहद रोचक अंदाज में चाचा चौधरी और साबू लोगों को मतदाता बनने, प्रलोभन में न आने, मतदान करने आदि के लिए प्रेरित करते नजर आ रहे हैं। आने वाले दिनों में यह कॉमिक्स जन सामान्य के लोगों में वितरित करने की तैयारी है।

छत्तीसगढ़ के रण में जीत का प्रण

दिग्विजय सिंह

अमृत विचार। छत्तीसगढ़ में 11 लोकसभा सीटें हैं। इनमें चार सीटें एसटी उम्मीदवारों के लिए और एक सीट एससी के लिए आरक्षित है। 2019 के लोकसभा चुनाव में भाजपा ने राज्य की 11 में से नौ सीटें जीतकर शानदार सफलता पाई थी। कांग्रेस केवल दो सीटों पर सिमट कर रह गई थी। भाजपा को 50.7 प्रतिशत वोट मिले थे, जबकि कांग्रेस का वोट शेयर 40.9 प्रतिशत था। अब लोकसभा चुनाव-2024 में राज्य में चार माह पहले विधानसभा चुनाव जीतने वाली भाजपा के सामने पार्टी की सांसद टैली को डबल डिजिट में पहुंचाने की चुनौती है, जबकि कांग्रेस विधान सभा चुनाव की हार के गम से उबरकर खुद को मजबूत विपक्ष के रूप में स्थापित करने की हर संभव कोशिश में लगी है। राज्य में दो चरणों में मतदान हो चुका है अब तीसरे चरण में सात मई को सात सीटों रायपुर, बिलासपुर, सरगुजा, रायगढ़, कोरबा, दुर्ग और जांजगीर-चांपा सीटों पर सात मई को वोट डाले जाएंगे। इस चरण को भाजपा-कांग्रेस के बीच असली लड़ाई माना जा रहा है। इसमें कांग्रेस के प्रण और भाजपा के रण की परीक्षा होगी।

- भाजपा-कांग्रेस के बीच सीधे मुकाबले वाले इस राज्य में दोनों दलों ने जीत के लिए बिछाई है बिसात
- तीसरे चरण में सात सीटों पर जबर्दस्त घमासान, भाजपा और कांग्रेस के सितारे उतरेंगे जमीन पर
- विधानसभा चुनाव में जीत से उत्साहित भाजपा क्लीन स्वीप की तैयारी में, तो कांग्रेस लेना चाहती हार का बदला

बीते तीन चुनावों में भाजपा का वोट छह तो कांग्रेस का चार फीसदी बढ़ा

- छत्तीसगढ़ में नौ लोकसभा सीटों पर काबिज भाजपा पार्टी के मिशन-400 पार को सफल बनाने के लिए उत्तराखंड, गुजरात और राजस्थान की तरह इस बार राज्य में भी क्लीन स्वीप करके सभी 11 सीटों पर कमल खिलाना चाहती है। विधानसभा चुनाव में बंपर जीत के बाद पार्टी का यह उत्साह बेवजह भी नहीं है। छत्तीसगढ़ में पिछले तीन लोकसभा चुनावों में हर बार कांग्रेस को हार का सामना करना पड़ा है। भाजपा का वोट शेयर 2009 से 2019 तक जहां छह फीसदी बढ़ा है, वहीं वोट तो कांग्रेस का भी चार प्रतिशत बढ़ा है, लेकिन उसे सीटों का खास फायदा नहीं हुआ।
- 2009 में भाजपा ने 10 सीटें और कांग्रेस ने एक सीट जीती थी। 2014 में फिर भाजपा के खाते में 10 सीटें आईं और कांग्रेस के हाथ एक ही सीट लगी। 2019 में जरूर भाजपा नौ सीटें ही जीत पायी थीं और कांग्रेस ने 2 सीटों पर कब्जा जमा लिया था। चुनाव आयोग के अनुसार पिछले साल दिसंबर में छत्तीसगढ़ में हुए विधानसभा चुनाव में कुल 90 सीटों में भाजपा को 54 और कांग्रेस को 35 सीटों पर जीत मिली थी। भाजपा का वोट शेयर पिछले चुनाव के 33 फीसदी से बढ़कर 46 फीसदी से ज्यादा हो गया था। इसके मुकाबले कांग्रेस का वोट शेयर थोड़ा घटा था। 2018 में पार्टी का वोट प्रतिशत 43 फीसदी था, लेकिन 2023 में कांग्रेस को 42 .23 फीसदी वोट ही मिले थे।
- राजनीतिक जानकारों का कहना है कि छत्तीसगढ़ में विधानसभा चुनाव में दलित, आदिवासी और ओबीसी वोट कांग्रेस के साथ जा रहा था। लेकिन भाजपा की दो घोषणा धान पर न्यूनतम समर्थन मूल्य और महतारी बंधन योजना ने उसके नाराज समर्थकों के साथ फ्लोटिंग वोटरों को भाजपा के पक्ष में खड़ा कर दिया। अब लोकसभा चुनाव में भूपेश बघेल सरकार की नाकामी, भ्रष्टाचार के साथ मोदी की गारंटी और चेहरा है, जो भाजपा को आगे खड़ा दिखा रहा है।

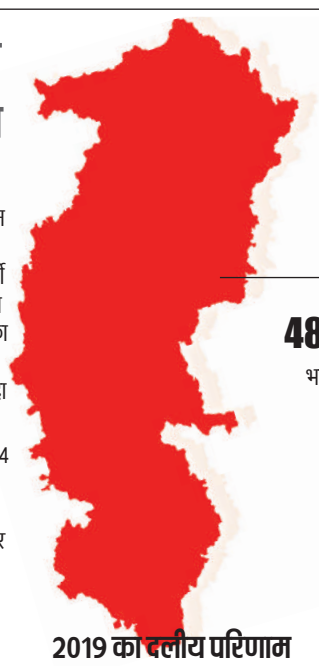

2019 में मत प्रतिशत

50.7% भाजपा
40.9% कांग्रेस

2014 में मत प्रतिशत

48.7% भाजपा
38.4% कांग्रेस

2019 का दलीय परिणाम

दल	सीट	प्राप्त वोट
भाजपा	09	69,02,477
कांग्रेस	02	55,69,183

2014 का दलीय परिणाम

दल	सीट	प्राप्त वोट
भाजपा	10	59,73,904
कांग्रेस	01	47,02,813

विस चुनाव में आठ लोस सीटों पर आगे रही थी भाजपा

विधान सभा परिणामों के मुताबिक राज्य में आठ लोकसभा सीटों पर भाजपा और कांग्रेस तीन सीटों पर आगे रही है। कांग्रेस जिन सीटों पर आगे रही थी, वह तीसरे चरण में आती हैं। पार्टी के प्रदेश प्रभारी सचिन पायलट चुनावी अभियान का जायजा ले गए हैं। सोमवार को राहुल गांधी और 30 को कांग्रेस अध्यक्ष मल्लिकार्जुन खरगे के बाद दो मई को प्रियंका गांधी आने का कार्यक्रम है। भाजपा के भी स्टार प्रचारकों इस चरण में चुनाव प्रचार में ताकत लगाएंगे। प्रधानमंत्री नरेन्द्र मोदी का अगले दो दिनों में कोरबा में सभा का कार्यक्रम बन रहा है। मोदी इससे पहले भी राज्य में चार सभाएं कर चुके हैं। भाजपा ने केंद्रीय मंत्रियों के दौरे के कार्यक्रम बनाए हैं।

रायपुर में दिग्गज नेता और युवा चेहरे के बीच रोचक हुई लड़ाई

रायपुर लोकसभा सीट पर बीते 28 साल से भाजपा काबिज है। यहां से 1991 में अंतिम बार कांग्रेस नेता विद्या चरण शुक्ल जीते थे। भाजपा से मैदान में उतरे कैबिनेट मंत्री बृजमोहन अग्रवाल आठ बार से रायपुर दक्षिण विधानसभा से चुनाव जीत रहे हैं। इनके मुकाबले कांग्रेस ने रायपुर पश्चिम के पूर्व विधायक विकास उपाध्याय को उतारा है। वह युवा चेहरा हैं। वह स्थानीय समस्याएं उठाकर भाजपा को घेरने का पूरा प्रयास कर रहे हैं।

बिलासपुर में हो सकता कांटे का मुकाबला

बिलासपुर लोकसभा सीट से भाजपा सात बार से जीत रही है। 2019 में यहां से अरुण साव बड़े अंतर से जीते थे। यहां भाजपा के तोखन साहू के सामने कांग्रेस के देवेंद्र सिंह यादव चुनाव लड़ रहे हैं। यहां यादव और साहू वोटरों का बाहुल्य है, इस कारण मुकाबला करीबी माना जा रहा है। 2019 में भाजपा को 52 और कांग्रेस को 41 प्रतिशत मत मिले थे।

जाजगीर-चांपा लोकसभा सीट से भाजपा ने मौजूदा सांसद की जगह कमलेश जांगड़ को उतारा है। उनके सामने कांग्रेस के डा .शिवकुमार डहरिया चुनौती पेश कर रहे हैं। पिछली बार इस सीट से भाजपा के गुआरम अजगले ने करीब 82 हजार मतों से कांग्रेस प्रत्याशी को हराया था। इस बार यहां कांग्रेस जोर लगा रही है।

रायगढ़ में ढाई दशक से भाजपा का कब्जा

- रायगढ़ लोकसभा सीट से भाजपा के राधेश्याम राठिया के सामने कांग्रेस से सारंगढ़ राज परिवार की डॉ . मेनका देवी सिंह मुकाबले में हैं। इस सीट पर 1999 से भाजपा का कब्जा है। यहां की भाजपा सांसद गोमती साय ने इस्तीफा देकर विधानसभा चुनाव जीती थीं। भाजपा उनके आदिवासी होने पर सवाल खड़े कर रही है। कांग्रेस में भी उनकी प्रत्याशिता पर नाराजगी के स्वर हैं।

कोरबा में कांग्रेस को फिर जीत की आस

- कोरबा लोकसभा सीट पर कांग्रेस का प्रभाव रहा है। यहां से भाजपा की पूर्व राज्यसभा सदस्य सरोज पांडेय के सामने कांग्रेस की मौजूदा सांसद ज्योत्सना चरण दास महंत हैं। यहां बागेश्वर बाबा की कथा में आए श्रद्धालुओं को भाजपा का पटका पहनाए जाने पर विवाद खड़ा हो गया है। चुनाव आयोग ने इस मामले में नोटिस जारी किया है। पिछली बार कांग्रेस यह सीट करीब 27 हजार मतों से जीती थी।

राजनांदगांव में भूपेश बघेल की जीत ओबीसी वोटरों पर निर्भर

- छत्तीसगढ़ की राजनांदगांव लोकसभा सीट पर इस बार के सबसे मुकाबला दिलचस्प में कांग्रेस के पूर्व मुख्यमंत्री की किस्मत ईवीएम में कैद हो चुकी है। यहां उनका मुकाबला भाजपा के मौजूदा सांसद संतोष पांडेय से हुआ। इस लोकसभा क्षेत्र की आठ विधानसभा सीटों में कांग्रेस के पास 5 और भाजपा के पास 3 सीटें हैं। पिछली बार संतोष पांडेय ने कांग्रेस के प्रत्याशी भोलाराम साहू को एक लाख से अधिक मतों से पराजित किया था। कांग्रेस ने लोकसभा क्षेत्र में पिछड़े वर्ग की बहुलता को देखते हुए भूपेश बघेल को उतारा था।

महाराज के आगे भाजपा के गढ़ में सेंध लगा पाएंगी शशि सिंह

सरगुजा आरक्षित लोकसभा सीट आदिवासी बेल्ट मानी जाती है। 2019 में यहां से भाजपा की रेणुका सिंह बड़े अंतर से जीती थीं। यहां कांग्रेस को छोड़कर भाजपा में शामिल हुए चिंतामणि महाराज जो राज्य के संत गहिरा गुरु के परिवार से हैं, को भाजपा ने मैदान में उतार दिया है। उनका मुकाबले में कांग्रेस की शशि सिंह चुनाव लड़ रही हैं। यहां जानकार भाजपा को मजबूत मान रहे हैं।

दुर्ग में भाजपा-कांग्रेस के बीच मानी जा रही कड़ी टक्कर

दुर्ग लोकसभा सीट पर 2019 में भाजपा जीती थी। भाजपा के विजय बघेल ने कांग्रेस की प्रतिमा चंद्राकर को बड़े अंतर से हराया था। हालांकि 2014 में कांग्रेस के ताम्रध्वज साहू ने भाजपा की सरोज पांडेय को यहां शिकस्त दी थी। भाजपा ने एक बार फिर विजय बघेल पर दांव लगाया है, तो कांग्रेस ने अपने जमीनी कार्यकर्ता राजेंद्र साहू को उतारा है। यहां इस बार करीबी मुकाबला माना जा रहा है।

बस्तर दे चुका बंदूक तंत्र पर लोकतंत्र की विजय का संदेश

संवेदनशील नक्सल प्रभावित बस्तर सीट पर 68 .29 प्रतिशत मतदान करके लोग बंदूक तंत्र पर लोकतंत्र की जीत का संदेश दे चुके हैं। कांकेर में 78, राजनांदगांव में 77 और महासमुंद में 77 प्रतिशत से अधिक वोट पड़े थे, जो पिछली बार से ज्यादा थे। दूसरे राज्यों में कम मतदान की जगह छत्तीसगढ़ में ज्यादा वोट पड़ना सकरात्मक संदेश है।

बिरनपुर हिंसा व पीएससी घोटाला फिर बना कांग्रेस के गले की फांस

- भूपेश बघेल सरकार में हुई बिरनपुर हिंसा और पीएससी घोटाला का मुद्दा विधानसभा चुनाव में कांग्रेस पर भारी पड़ा था, अब लोकसभा चुनाव में भी ये दोनों मुद्दे कांग्रेस के लिए गले की फांस बनते दिख रहे हैं। केंद्र सरकार की अनुमति के बाद दोनों मामलों में सीबीआई जांच शुरू हो गई है। मुख्यमंत्री विष्णुदेव साय चुनावी अभियान में पूर्ववर्ती कांग्रेस सरकार पर हमलावर हैं। वह कह रहे हैं कि पीएससी के जरिए युवाओं के भविष्य से खिलवाड़ करने वालों को बख्शा नहीं जाएगा। विधानसभा चुनाव में भाजपा ने वादा किया था कि बिरनपुर हिंसा में शामिल आरोपितों को जेल भेजा जाएगा। बिरनपुर में सांप्रदायिक हिंसा में भुवनेश्वर साहू की हत्या हुई थी। इसके बाद भाजपा ने भुवनेश्वर के पिता ईश्वर साहू को विधानसभा में टिकट दिया था। वह चुनाव जीतकर विधायक बने थे।

नासिक में दौड़ी अघाड़ी की गाड़ी, महायुति में गतिरोध का पेच

चुनाव डेस्क

नासिक। महाविकास अघाड़ी से शिवसेना उद्धव ठाकरे के प्रत्याशी राजाभाऊ वाजे नासिक लोकसभा सीट पर सोमवार को नामांकन दाखिल करेंगे। लेकिन महायुति में प्रत्याशी चयन को लेकर दरार अभी भी बनी हुई है। बीते 45 दिनों से नासिक लोकसभा क्षेत्र की उम्मीदवारी को लेकर फंसा पेंच नहीं सुलझ सका है। उधर, महाविकास अघाड़ी ने अपना उम्मीदवार तय करके प्रचार में बढ़त बना ली है।

छगन भुजबल द्वारा नासिक सीट पर चुनाव लड़ने से इंकार करने के बाद मुख्यमंत्री एकनाथ शिंदे के सत्तारूढ़ शिवसेना गुट का सीट पर दावा करने का मार्ग प्रशस्त हो गया था। इस सीट से दो बार के सांसद हेमंत गोडसे शिंदे गुट के साथहैं। वह

छगन भुजबल

एकनाथ शिंदे

अजित पवार

अमृत विचार

तीसरी बार चुनाव लड़ने की तैयारी कर रहे हैं। 2019 में शिवसेना के टिकट पर हेमंत गोडसे ने जीत हासिल की थी। उन्हें 5,63,599 वोट मिले थे, जबकि एनसीपी के समीर भुजबल ने 2,71,395 वोट पाए थे।

भाजपा से इस सीट पर पूर्व विधायक राहुल ढिकले का नाम सबसे आगे है। लेकिन नासिक सीट पर राकांपा (अजित पवार गुट) और शिवसेना (शिंदे गुट) दोनों प्रत्याशिता के लिए पूरा जोर लगा रहे हैं। शिंदे गुट आसानी से नासिक सीट छोड़ने के लिए तैयार नहीं है। उधर, छगन भुजबल के उम्मीदवारी वापस लेने के बाद भी राकांपा ने नासिक सीट पर अपनी जिद नहीं छोड़ी है। इसलिए नासिक सीट पर महायुति में गतिरोध नहीं दूर हो पा रहा है। इससे

- शिवसेना उद्धव ठाकरे के प्रत्याशी सोमवार को करेंगे नामांकन दाखिल
- शिवसेना शिंदे के साथ राकांपा अजित अड़े हैं चुनाव लड़ने को लेकर

महायुति के पदाधिकारी व कार्यकर्ता असमंजस में हैं।

तीसरे चरण में तय होगा शिवसेना राकांपा टूट में कौन ताकतवर : महाराष्ट्र में तीसरे चरण में सात मई को रायगढ़, बारामती, उस्मानाबाद, लातूर, सोलापुर, माधा, सांगली, सातारा, रत्नागिरी-सिंधुदुर्ग, कोल्हापुर और हातकणंगले सीट पर मतदान होना है। सबसे रोचक मुकाबला बारामती में सुप्रिया सुले (एनसीपी शरद पवार गुट) का सुनेत्रा पवार (एनसीपी अजित गुट) से है।

माधा सीट पर रणजीत सिंह नाइक (भाजपा) का मुकाबला धैर्यशील मोहिते पाटिल (एनसीपी पवार) से है। उस्मानाबाद सीट पर अर्चना पाटिल (भाजपा) के सामने ओमप्रकाश राजे निंबालकर (शिवसेना उद्धव) हैं। लातूर में सुधाकर श्रंगारे (भाजपा) का मुकाबला शिवाजीराव कालगे (कांग्रेस) से है। हातकणंगले में राजू शेट्टी (स्वाभिमानी पक्ष), सत्यजीत पाटिल (शिवसेना शिंदे) और धैर्यशील माने (शिवसेना उद्धव) में त्रिकोणीय मुकाबला है। कोल्हापुर सीट से छत्रपति शाहू महाराज (कांग्रेस) का सीधा मुकाबला संजय मांडलिक (शिवसेना शिंदे) से है। शोलापुर में मुकाबला प्रणीति शिंदे (कांग्रेस) और राम सातपुते (भाजपा) के बीच हो रहा है।

मतदाताओं को रिझाया

पश्चिम बंगाल की मुख्यमंत्री ममता बनर्जी ने मालदा में पार्टी उम्मीदवार के लिए वोट मांगे। इस दौरान मतदाताओं को रिझाने के लिए उन्होंने वाद्य यंत्र भी बजाया।

मांगे वोट

नई दिल्ली से कांग्रेस उम्मीदवार कन्हैया कुमार ने रोड शो किया। इस दौरान उन्होंने प्रधानमंत्री नरेंद्र मोदी पर जमकर हमला बोला। इंडिया गठबंधन की सरकार बनाने की अपील की।

35 सालों से कांग्रेस का चक्रव्यूह भेदती आ रही भाजपा

भिंड संसदीय सीट

चुनाव डेस्क

अमृत विचार। मध्य प्रदेश की भिंड लोकसभा सीट पर चुनावी पारा चढ़ा हुआ है। 35 सालों में नौ चुनाव हुए और सभी में भाजपा को यहां जीत मिली। अब पार्टी 10 वीं बार जीत दर्ज करने के लिए वर्तमान सांसद संध्या राय के साथ मैदान में है। भाजपा के विजय रथ को रोकने के लिए कांग्रेस भी आतुर दिख रही है और इस बार उसने भांडेर से विधायक फूल सिंह बरैया को मैदान में उतारा है।

अब के चुनावों में मुख्य मुकाबले में रही कांग्रेस के लिए उसके बागी देवाशीष जरारिया मुसीबत बन गए हैं। देवाशीष को बसपा ने हाथी का महावत बना लिया है। देवाशीष इस मुकाबले को त्रिकोणीय बनाने में लगे हैं पिछले चुनाव में उन्हें भाजपा की संध्या राय ने हराया था।

2019 में चुनाव में देवाशीष जरारिया कांग्रेस के टिकट पर मैदान में थे तब उनके मुकाबले भाजपा ने नया चेहरा संध्या राय के रूप में उतारा था। संध्या ने उन्हें पटखनी दी तो इस बार कांग्रेस ने जरारिया से किनारा कर लिया। पार्टी को उम्मीद थी कि फूल सिंह बरैया को जीत दिलाने में जरारिया शिद्दत के साथ लगेंगे लेकिन उन्होंने तो हाथ का साथ छोड़कर हाथी की सवारी कर ली। इसे कांग्रेस के लिए किसी झटके से कम नहीं माना जा रहा है। यहां तीसरे चरण में सात मई को मतदान होना है। इससे पहले 30 अप्रैल को राहुल गांधी भिंड में सभा करेंगे।

इस सीट से 1971 में भारतीय जनसंघ के टिकट पर राजमाता विजयाराजे सिंधिया भी सांसद रह चुकी हैं। यहां से ज्यादातर दूसरे जिलों के उम्मीदवार ही सांसद बनते रहे हैं। यहां तक कि वर्तमान सांसद संध्या राय भी मुरैना जिले की निवासी हैं। वह दिमनी से विधायक रह चुकी हैं।

10, 19 ,722 पुरुष मतदाता	37 ट्रांसजेण्डर मतदाता हैं
8,73 ,872 महिला मतदाता	18, 93, 631 कुल मतदाता

- 10 वीं बार जीत के लिए पार्टी ने वर्तमान सांसद संध्या पर जताया विश्वास
- कांगेस ने भांडेर से विधायक फूल सिंह बरैया को मैदान में उतारा है
- कांग्रेस के बागी देवाशीष बने हाथी के महावत, लड़ाई में आने को आतुर

इस बार कांटे का मुकाबला

इस चुनाव में मुकाबला कांटे का हो सकता है। क्योंकि प्रदेश की सत्ता पर भाजपा भले ही काबिज है लगातार 35 सालों से इस संसदीय सीट को जीतती आ रही है लेकिन विधानसभा चुनाव में कांग्रेस ने उसे जबरदस्त टक्कर दी थी। यहां की आठ विधानसभा सीटों में से चार पर कांग्रेस और चार पर भाजपा काबिज है। ऐसे में यह कहा जा रहा है कि इस बार मुकाबला कांटे का हो सकता है।

भाजपा के रामलखन सिंह लगातार चार बार जीते

- भाजपा ने पहली बार 1989 में इस सीट पर कब्जा किया था। तब नरसिंह राव दीक्षित सांसद बने थे। इसके बाद भाजपा के 1991 में योगानंद सरस्वती को सांसद बनने का मौका मिला। 1996 के चुनाव में राम लखन सिंह सांसद बने और वे 2004 तक जीते। इस तरह चार बार सांसद बनने का मौका उन्हें मिला। पार्टी ने इसके बाद अशोक अर्गल पर दांव लगाया और वे भी 2009 में सांसद बनने में कामयाब हुए। 2014 में भागीरथ प्रसाद को जीत मिली तो 2019 में संध्या राय सांसद बनीं।

नरोत्तम मिश्रा भी यहां से हारे

- शिवराज सिंह सरकार में गृह मंत्री रहते हुए नरोत्तम मिश्रा को यहां की दतिया विधानसभा सीट से हार का सामना करना पड़ा था। उन्हें कांग्रेस उम्मीदवार ने ही पटखनी दी। नरोत्तम मिश्रा की हार भाजपा के लिए किसी झटके से कम नहीं थी। इससे भी कांग्रेस का मनोबल भिंड लोकसभा के चुनाव में बढ़ा हुआ है।

एक नजर

खूंखार गौंडर ग्रुप का सदस्य गिरफ्तार

जालंधर। पंजाब में जालंधर कमिश्नरेट पुलिस ने संगठित अपराध पर कार्रवाई तेज करते हुए रविवार को गौंडर ग्रुप के खूंखार गैंगस्टर को हथियारों और हेरोइन के साथ गिरफ्तार किया है। पुलिस आयुक्त स्वपन शर्मा ने कहा कि गैंगस्टर के खिलाफ पहले से ही 14 मामले लंबित थे और वह हथियारों और मादक पदार्थों की तस्करी, हत्या के प्रयास, जबरन वसूली और अन्य जैसे संगठित अपराध में शामिल था। उन्होंने कहा कि पुलिस को गुप्त सूचना मिली थी कि विक्की गौंडर गिरोह से जुड़ा एक गैंगस्टर शहर में सक्रिय है और जालंधर और अन्य शहरों में अवैध हथियारों की आपूर्ति सहित कई अपराधों में शामिल है। उन्होने कहा कि मुखबिर द्वारा दी गई जानकारी पर कार्रवाई करते हुए, स्पेशल सेल टीम ने सुरिंदर कुमार पुत्र सोम नाथ निवासी जालंधर को सफलतापूर्वक गिरफ्तार कर लिया।

मणिपुर में 30 अप्रैल को होगा पुनर्मतदान

इंफाल। चुनाव आयोग (ईसी) ने बाहरी मणिपुर संसदीय क्षेत्र के अंतर्गत आने वाले तीन विधानसभा क्षेत्रों के छह मतदान केंद्रों पर 30 अप्रैल को फिर से मतदान कराने का आदेश दिया है। यहां शुक्रवार को मतदान हुआ था। मतदान सुबह सात बजे से शाम चार बजे तक होगा। कांग्रेस ने उसके कार्यकर्ताओं को हथियारबंद लोगों द्वारा धमकी दिये जाने के बाद 19 मतदान केंद्रों पर पुनर्मतदान की मांग की थी। गत 26 अप्रैल को मतदान के दौरान धांधली, बूथ कैप्चरिंग, ईवीएम नष्ट करने की खबरें भी सामने आयी थीं।

नाकाबंदी में वाहन की जांच कराने से मना करने पर भाजपा का निलंबित नेता गिरफ्तार

जयपुर। राजस्थान में बीकानेर जिले की पुलिस ने भाजपा से निलंबित नेता उस्मान गनी को पुलिस नाकाबंदी के दौरान अपने वाहन की जांच कराने से इनकार करने पर एतियातन गिरफ्तार किया है। राजस्थान में चुनावी रैली के दौरान प्रधानमंत्री मोदी द्वारा की गई टिप्पणी पर गनी ने नाराजगी व्यक्त की थी जिसके बाद पिछले सप्ताह भाजपा ने उन्हें बीकानेर के जिला अल्पसंख्यक मोर्चा के अध्यक्ष पद से निष्कासित कर दिया था। बीकानेर पुलिस अधीक्षक तेजवानी गौतम ने बताया कि गनी को शनिवार को हिरासत में लिया गया और रिहाई के अतिरिक्त जिला न्यायाधीश (एडीएम) के सामने पेश किया गया। उन्होंने बताया कि गनी को मुक्ता प्रसाद नगर पुलिस थाने के बाहर नाकाबंदी के दौरान वाहन की जांच के लिए रोका गया था।

नवी मुंबई में नाबालिग के साथ दुष्कर्म करने के आरोप में एक व्यक्ति गिरफ्तार

ठाणे। महाराष्ट्र के नवी मुंबई टाउनशिप में पुलिस ने नाबालिग के साथ दुष्कर्म करने के आरोप में एक व्यक्ति को रविवार को गिरफ्तार किया है। एक अधिकारी ने यह जानकारी दी। आरोपी और पीड़िता उलवे इलाके में एक ही इमारत के रहते हैं। एनआरआई सागरी पुलिस थाने के अधिकारी ने बताया कि शनिवार की शाम जब पीड़िता आरोपी के घर खेलने के लिए गई थी तब उसने कथित तौर पर दुष्कर्म की वारदात को अंजाम दिया। पुलिस के मुताबिक आरोपी पहले भी बच्ची का यौन उत्पीड़न कर चुका है। अधिकारी ने बताया कि शनिवार को बच्ची ने इस संबंध में परिजनों को बताया। उन्होंने बताया कि माता-पिता की शिकायत के बाद आरोपी को गिरफ्तार कर लिया गया है।

सड़क दुर्घटना में दो पुलिसकर्मियों की मौत

गोपालगंज। बिहार के गोपालगंज में रविवार को एक ट्रक ने एक वैन को पीछे से टक्कर मार दी जिससे दो पुलिसकर्मियों की मौत हो गई जबकि 12 से अधिक लोग घायल हो गए। पुलिस ने यह जानकारी दी। पुलिस ने बताया कि यह घटना बरहिमा बाजार के निकट तब हुई जब वैन में सवार पुलिस टीम लोकसभा चुनाव के तीसरे चरण के तहत ड्यूटी करने के लिए सुपौल जा रही थी। पुलिस ने बताया कि चुनाव ड्यूटी पर पुलिसकर्मियों को ले जा रही वैन बरहिमा बाजार के पास रुकी थी, तभी एक तेज गति से आ रहे ट्रक ने उसमें पीछे से टक्कर मार दी। पुलिस ने बताया कि दो पुलिसकर्मियों की मौके पर ही मौत हो गई और 12 से अधिक लोग घायल हो गए। गोपालगंज के पुलिस अधीक्षक के कार्यालय की ओर से जारी एक बयान में कहा गया कि सभी घायलों को नजदीकी सरकारी अस्पताल में भर्ती कराया गया है और उनकी हालत स्थिर बताई जा रही है। पुलिस ने बताया कि मृतकों की पहचान बिहार पुलिस के दो कांस्टेबल अशोक कुमार उरांव (पूर्णिया निवासी) और पवन महतो (बेतिया निवासी) के रूप में की गई है।

शहजादे ने महाराजाओं का अपमान किया पर नवाबों के अत्याचारों पर चुप हैं : मोदी

कांग्रेस पर हमला जारी रखते हुए कानून और व्यवस्था को लेकर कर्नाटक सरकार पर भी किए प्रहार

बेलगावी (कर्नाटक), एजेंसी

प्रधानमंत्री नरेन्द्र मोदी ने रविवार को कांग्रेस नेता राहुल गांधी पर भारत के राजाओं और महाराजाओं का अपमान करने, लेकिन तुष्टीकरण की राजनीति की खातिर नवाबों, निजामों, सुल्तानों और बादशाहों के किए अत्याचारों पर एक भी शब्द नहीं बोलने का आरोप लगाया। उन्होंने विरासत कर के मुद्दे पर भी कांग्रेस के खिलाफ हमला जारी रखा और कानून व व्यवस्था को लेकर कर्नाटक सरकार पर निशाना साधा।

मोदी ने कहा कि भाजपा लोगों की संपत्तियां बढ़ाने पर काम कर रही है, लेकिन कांग्रेस का शहजादा और उनकी बहन दोनों यह घोषणा कर रहे हैं कि अगर वे सत्ता में आए तो वे देश का एक्स-रे करेंगे। प्रधानमंत्री ने पूछा, वे आपकी संपत्ति, बैंक लॉकर, जमीन, वाहनों, स्त्रीधन और आभूषण, सोने, मंगलसूत्र का एक्स-रे करेंगे। ये लोग हर घर पर छापा मारेंगे और आपकी संपत्ति पर कब्जा करेंगे। कब्जा करने के बाद वे इसे पुनः वितरित करने की बात कर रहे हैं, वे उसे अपने प्रिय वोट बैंक को देना चाहते हैं...क्या आप इसे होने देंगे? मोदी ने कहा कि मैं कांग्रेस

● पीएम ने पूछा, वे आपकी संपत्ति, जमीन, वाहनों, स्त्रीधन और आभूषण, सोने, मंगलसूत्र का एक्स-रे करेंगे

को आगाह करना चाहता हूं। उन्होंने कहा कि इस इरादे को छोड़ दीजिए। जब तक मोदी जिंदा है, मैं इसे होने नहीं दूंगा...। जनसभा में मोदी ने कहा कि आपने कांग्रेस के शहजादे का हालिया बयान सुना होगा- वह कहते हैं कि भारत के राजा और महाराजा अत्याचारी थे। उन्होंने राजाओं और महाराजाओं पर गरीबों की जमीन और संपत्ति हड़पने का आरोप लगाया... शहजादे ने छत्रपति शिवाजी महाराज और कित्तूर की रानी चेन्नम्मा जैसी शख्सियतों का अपमान किया है जिनकी देशभक्ति आज भी हमें प्रेरित करता है। उन्होंने कहा कि नवाबों, निजामों, सुल्तानों और बादशाहों ने जो अत्याचार किया, उसके बारे में शहजादे के मुंह पर ताला लग गया। शहजादे मुगल शासक औरंगजेब के जुल्मों को याद नहीं रख सकते। औरंगजेब ने कई मंदिरों को अपवित्र किया और उन्हें ध्वस्त कर दिया। कांग्रेस उन दलों के साथ खुशी-खुशी गठबंधन कर रही है, जिन्होंने हमारे धार्मिक स्थानों को नष्ट किया, हत्याओं, गौ हत्या में शामिल रहे।

जिन्होंने राम मंदिर का निमंत्रण ठुकराया, उन्हें मतदाता खारिज कर देंगे

सिरसी (कर्नाटक)। प्रधानमंत्री मोदी ने कहा कि जिन लोगों ने अयोध्या में राम मंदिर में प्राण प्रतिष्ठा समारोह का निमंत्रण ठुकरा दिया, उन्हें मौजूदा लोकसभा चुनाव में जनता खारिज कर देगी। मोदी ने कहा कि राम मंदिर निर्माण पर फैसला देश की आजादी के अगले दिन ही ले लिया जाना चाहिए था। कांग्रेस पर निशाना साधते हुए उन्होंने आरोप लगाया कि उन्हीं ताकतों ने अंतिम क्षण तक यह सुनिश्चित करने की कोशिश की कि राम मंदिर न बने और आखिरी दिन भी अदालत का दरवाजा खटखटाया था। उत्तर कन्नड जिले के इस तालुका मुख्यालय शहर की जनसभा में मोदी ने कहा कि कांग्रेस और उसके दरबारियों ने 70 वर्षों तक कोशिश की है कि राम मंदिर नहीं बनाया जाना चाहिए।

अरबपतियों के लिए सरकार चलाते हैं मोदी : राहुल गांधी

कटक, एजेंसी

कांग्रेस नेता राहुल गांधी ने रविवार को आरोप लगाया कि एक ओर प्रधानमंत्री नरेन्द्र मोदी केंद्र में अरबपतियों के लिए सरकार चलाते हैं तो दूसरी ओर ओडिशा के मुख्यमंत्री नवीन पटनायक एक ऐसी सरकार का नेतृत्व करते हैं जो केवल राज्य के चुनिंदा लोगों के लिए काम करती है।

गांधी ने कटक के सालेपुर में चुनावी रैली में दावा किया कि भले ही बीजद और भाजपा एक-दूसरे के खिलाफ चुनावी लड़ाई लड़ रहे हैं, लेकिन वास्तव में वे एक साथ काम कर रहे हैं। इसे साझेदारी कहें या कुछ और नाम दें लेकिन बीजद और भाजपा दोनों एक साथ हैं। गांधी ने पटनायक पर निशाना साधते हुए कहा कि भले ही पटनायक मुख्यमंत्री हैं, लेकिन राज्य में बीजद सरकार उनके सहयोगी वीके पांडियन चला रहे हैं। प्रधानमंत्री मोदी और पटनायक की कथित साझेदारी पर निशाना साधते हुए राहुल ने कहा कि अंकल-जी और नवीन-बाबू ने ओडिशा को

● कटक के सालेपुर में चुनावी रैली में बीजद और भाजपा पर साझेदारी का लगाया आरोप

पीएएएनएन दिया है, अर्थात् पांडियन, अमित शाह, नरेन्द्र मोदी और नवीन पटनायक। उन्होंने आपका धन लूट लिया है। खनन घोटाले के जरिये नौ लाख करोड़ लूटे गए। जमीन हड़पकर 20,000 करोड़ लूटे गए। पौधारोपण घोटाला 15,000 करोड़ का था। जैसे ही कांग्रेस की सरकार बनेगी, हम आपको आपका पैसा वापस देना शुरू कर देंगे। गांधी ने दावा किया कि तेलंगाना में बीआरएस भाजपा के साथ काम करती थी और कांग्रेस ने उसे सत्ता से बाहर कर दिया।

केजरीवाल की गिरफ्तारी वाली याचिका पर आज सुप्रीम सुनवाई

धनशोधन मामला

नई दिल्ली, एजेंसी

उच्चतम न्यायालय आबकारी नीति घोटाले से जुड़े धनशोधन मामले में मुख्यमंत्री केजरीवाल की उस याचिका पर सोमवार 29 अप्रैल को सुनवाई करने वाला है, जिसमें उन्होंने अपनी गिरफ्तारी को चुनौती दी है। न्यायमूर्ति संजीव खन्ना और दीपांकर दत्ता की पीठ इस पर सुनवाई कर सकती है।

केजरीवाल ने पहले शीर्ष अदालत से कहा था कि इउनकी अवैध गिरफ्तारी स्वतंत्र और निष्पक्ष चुनाव और संघवाद पर आधारित लोकतंत्र के सिद्धांतों पर हमला है। गिरफ्तारी को चुनौती देने वाली याचिका पर दायर ईडी के हलफनामे पर केजरीवाल ने कहा कि चुनाव से ठीक पहले उनकी गिरफ्तारी का तरीका और समय एजेंसी की मनमानी के बारे में बहुत कुछ कहता है। उनकी गिरफ्तारी ऐसे समय हुई जब आचार संहिता लागू थी। केजरीवाल ने दावा किया कि यह एक प्रमुख मामला है कि कैसे केंद्र ने आप और उसके नेताओं को कुचलने के लिए धनशोधन निवारण अधिनियम के तहत ईडी और इसकी व्यापक शक्तियों का दुरुपयोग किया है। इसमें दावा किया गया है कि चुनाव की घोषणा और आदर्श आचार संहिता लागू होने के पांच दिन बाद ईडी ने मौजूदा मुख्यमंत्री और राष्ट्रीय विपक्षी दलों में से एक के राष्ट्रीय संयोजक को अवैध रूप से पकड़ लिया।

● केंद्र सरकार ने आप नेताओं को कुचलने के लिए ईडी और उसकी व्यापक शक्तियों का दुरुपयोग किया

आप के चुनाव प्रचार गीत पर निर्वाचन आयोग ने प्रतिबंध लगाया: आतिशी

नई दिल्ली। आप ने रविवार को दावा किया कि निर्वाचन आयोग ने पार्टी के चुनाव प्रचार गीत जेल के जवाब में हम वोट देंगे पर यह कहते हुए प्रतिबंध लगा दिया है कि यह सत्तारूढ़ भाजपा और केंद्रीय जांच एजेंसियों की छवि खराब करता है। आप नेता आतिशी ने कहा कि यह संभवत: पहली बार है कि निर्वाचन आयोग ने किसी पार्टी के प्रचार गीत पर प्रतिबंध लगाया है।

सुनीता को जेल में केजरीवाल से मिलने की अनुमति नहीं मिली

नई दिल्ली। तिहाड़ जेल प्रशासन ने सुनीता को अपने पति दिल्ली के मुख्यमंत्री अरविंद केजरीवाल से 29 अप्रैल को मिलने की अनुमति नहीं दी। आप सूत्रों ने बताया कि सुनीता सोमवार को केजरीवाल से मिलने वाली थीं लेकिन तिहाड़ प्रशासन ने अनुमति नहीं दी और इसकी कोई वजह नहीं बताई।

भाजपा के कार्यक्रमों के बहिष्कार का सर्वखाप ने लिया निर्णय

भिवानी। हरियाणा के चरखी दादरी में सर्वखाप की बैठक में मुख्यमंत्री नायब सिंह सैनी की मंगलवार को होने वाली रैली समेत भाजपा व जजपा के नेताओं के कार्यक्रमों का बहिष्कार करने का निर्णय लिया गया है। सर्वखाप के मुताबिक रविवार को हुई बैठक में कहा गया कि चुनाव के दौरान नेताओं के चक्कर में आपसी भाईचारा खराब नहीं होने देंगे। दादरी के स्वामी दयाल धाम पर फोगाट खाप प्रधान बलवंत नंबरदार की अध्यक्षता में सर्वखाप की बैठक हुई, जिसमें सांगवान, श्योराण, फोगाट सहित आधा दर्जन खापों के प्रतिनिधि मौजूद रहे।

सांसद प्रज्वल की संलिप्तता वाले कथित सेक्स स्कैंडल की जांच के लिए एसआईटी गठित

बेंगलुरु, एजेंसी

कर्नाटक सरकार ने जनता दल (सेक्युलर) के अध्यक्ष एवं पूर्व प्रधानमंत्री एचडी देवेगौड़ा के पोते और हासन से सांसद प्रज्वल रेवन्ना की संलिप्तता वाले कथित सेक्स स्कैंडल की जांच के लिए रविवार को विशेष जांच दल (एसआईटी) गठित किया। कर्नाटक राज्य महिला आयोग की अध्यक्ष डॉ. नागलक्ष्मी चौधरी द्वारा सरकार को पत्र लिखे जाने के बाद यह कदम उठाया गया।

रेवन्ना हासन लोकसभा सीट पर राष्ट्रीय जनतांत्रिक गठबंधन (राजग) के उम्मीदवार हैं, जहां 26 अप्रैल को मतदान हुआ। जद(एस) पिछले साल सितंबर में राजग में शामिल हो गया था। आईपीएस अधिकारियों की तीन सदस्यीय एसआईटी का नेतृत्व अतिरिक्त पुलिस महानिदेशक (सीआईडी) बिजय सिंह करेंगे। अन्य दो सदस्य, सहायक पुलिस महानिरीक्षक सुमन डी. पेनेकर और मैसुरु की एसपी सीमा लाटकर हैं। एसआईटी को शीघ्र जांच पूरी करने का निर्देश दिया गया है। प्रज्वल की संलिप्तता वाले कुछ वीडियो क्लिप का हाल के दिनों में हासन में प्रसार किया गया है।

प्रियंका को मुख्यमंत्री मोहन यादव ने नकली गांधी बताया

भोपाल, एजेंसी

मध्य प्रदेश के मुख्यमंत्री मोहन यादव ने कांग्रेस महासचिव प्रियंका गांधी वाड्रा पर प्रहार करते हुए दावा किया कि वह नकली गांधी हैं और वोट पाने के लिए इस उपनाम का इस्तेमाल कर रही हैं। मुख्यमंत्री गुना क्षेत्र के म्याना कस्बे में शनिवार को जनसभा को संबोधित कर रहे थे।

प्रधानमंत्री मोदी ने 22 अप्रैल को राजस्थान की रैली में कहा था कि कांग्रेस की योजना लोगों की कमाई और मूल्यवान चीजों को घुसपैठियों और उन लोगों को देने की है, जिनकी अधिक संतान हैं। यह पार्टी सत्ता में आने पर माताओं और बहनों का सोना चुरा लेगी। बाद में, प्रियंका ने सोना और मंगलसूत्र संबंधी मोदी की टिप्पणी की आलोचना करते हुए कहा था कि उनकी मां सोनिया गांधी ने देश के लिए अपना मंगलसूत्र कुर्बान किया। कांग्रेस महासचिव पर निशाना साधते हुए यादव ने कहा कि अपनी प्रपौत्री के मंगलसूत्र नहीं पहनने को लेकर पूर्व प्रधानमंत्री जवाहरलाल नेहरू की आत्मा आंसू बहा रही होगी। मुख्यमंत्री ने कहा कि हमारे यहां, बेटी के विदा होते ही ससुराल का सरनेम लगा देते हैं लेकिन ये वोट के भूखे लोग अपना सरनेम भूल कर गांधी उपनाम का इस्तेमाल कर रहे हैं।

धार्मिक पोस्टर पर तस्वीर को लेकर भाजपा प्रत्याशी को नोटिस

कोरबा/रायगढ़। निर्वाचन आयोग ने छत्तीसगढ़ के कोरबा क्षेत्र से भाजपा उम्मीदवार को धार्मिक कार्यक्रम के पोस्टर और बैनर पर उनकी तस्वीर को लेकर आदर्श आचार संहिता का उल्लंघन करने के लिए कारण बताओ नोटिस जारी किया है। अधिकारी ने रविवार को कहा कि कांग्रेस की शिकायत के बाद कोरबा क्षेत्र के सहायक निर्वाचन अधिकारी के कार्यालय ने शुक्रवार को भाजपा उम्मीदवार सरोज पांडे को नोटिस जारी कर उनसे 29 अप्रैल तक जवाब मांगा। शिकायत अनुसार भाजपा ने शुक्रवार को मनेंद्रगढ़ क्षेत्र के चिरमिरी में धीरेंद्र गिरि शास्त्री के कार्यक्रम के लिए पांडे और राज्य के मंत्रियों की तस्वीरों वाले बैनर और पोस्टर लगाए थे।

कारोबार/कृषि

सर्राफा

लखनऊ

सोना स्टैंडर्ड	74,150
सोना रवा	74,000
सोना गिन्नी (प्रति नग)	42,500
चांदी तैयार	83,600
चांदी (999)	83,500
चांदी सिक्के (100 नग)	80,000

लखनऊ मंडी

गेहूं (आरआर 21) 2360-2800, गेहूं (के 65) 3500-3800, बाजरा 2200-2300, मक्का 2700-2800, जौ 2900-3000, चावल सेल्हा 2800-3100, चावल बासमती 7000-8000, चावल मोटा 2800-3000, चावल मन्सूरी 3200-3500, चावल शक्कर चीनी 4800-5200, चावल गोल्डन सेल्हा 5600-8600, चावल राजरानी 7000-7500, चना देशी 6800-7000, चना फार्मी 7200-7500, चना काबली 14500-17000, मटर हरा 6000-6200, मटर सफेद 6100-6500, दाल चना 8000-8400, दाल मटर 6400-6500, उड़द हरा 12000-12500, उड़द काला 9000-9500, दाल उड़द हरी 15500-16000, दाल उड़द काली 10500-11000, दाल उड़द धोवा 12000-12500, मूंग खड़ा 10000-10500, मूंग दाल 10500-11000, मूंग धोवा 12000-13000, मसूर 8800-9000, मलका 9000-9500, दाल अरहर फूल 16000-17000, दाल स्पेशल 13000-14000, राज्मा सफेद 13000-14000, राज्मा काला 11500-12500, मूंगफली का दाना 11000-12000, अलसी 5310-5510, लाही 4800-5200, काली सरसों 4900-5300, पीली सरसों 5600-5800, तेल सरसों (प्रति 15) 1475-1900, तेल अलसी 2600-2700, तेल तिल्ली 2600-2700, तेल मूँगफली रिफाइन्ड 3400-3500, तेल नारियल 2700-2800, तेल सोयाबीन 1650-1700, बावर्ची 1900, रथ 1950, चीनी (एम 30) 4250, चीनी (एस 30) 4100, गुड़ पंसेरा 5000, गुड लड्डू 5200, मैदा 3000-3100, आटा 2700-2900, रवा 3000-3050, नारियल120-140, हल्दी 175-225, लाल मिर्च 225-250, काली मिर्च 660-880, धनिया100-120, सुपाड़ी 525-550, जीरा 650-660, खटाई 120-140, सौफ 180-300, सोंठ 350-380, अजवाइन 180-225, मेंथी 70-90

मौद्रिक नीति से ज्यादा प्रभावित हो सकता है शेयर बाजार

इक्विटी बाजारों में उतार-चढ़ाव, लक्ष्य और पथ दोनों कारकों से होता है प्रभावित

मुंबई, एजेंसी

भविष्य में भारतीय रिजर्व बैंक की नीति घोषणा के दिन नीतिगत दरों में अप्रत्याशित बदलाव की तुलना में शेयर बाजार मौद्रिक नीति की अपेक्षाओं से ज्यादा प्रभावित होंगे। आरबीआई के अधिकारियों के शोध पत्र के अनुसार मौद्रिक नीति के साथ ही घोषित किए जाने वाले विनियामक और विकास उपाय भी शेयर बाजारों को प्रभावित करते हैं। शोध पत्र में कहा गया कि भविष्य में इक्विटी बाजार नीतिगत दरों में अप्रत्याशित बदलाव की तुलना में मौद्रिक नीति को लेकर बाजार की अपेक्षाओं से ज्यादा प्रभावित होंगे।

इसमें कहा गया कि नीतिगत घोषणा के दिन इक्विटी बाजारों में उतार-चढ़ाव ''लक्ष्य

और पथ' दोनों कारकों से प्रभावित होता है। ऐसा इसलिए है क्योंकि बाजार नीतिगत घोषणाओं को पचा लेते हैं और व्यापारी पूरे दिन अपने पोर्टफोलियो को समायोजित करते हैं। 'इक्विटी बाजार और मौद्रिक नीति के आश्चर्य' शीर्षक वाले इस शोध पत्र को भारतीय रिजर्व बैंक के आर्थिक और नीति अनुसंधान विभाग के मयंक गुप्ता, अमित पवार, सत्यम कुमार, अभिनंदन बोरड और सुब्रत कुमार सीट ने तैयार किया गया है।

अमेरिका में ब्याज दर पर फैसले से तय होगी बाजार की चाल

नई दिल्ली। कंपनियों की तिमाही आय के नतीजे, अमेरिकी फेडरल रिजर्व के ब्याज दर पर फैसले और अन्य वैश्विक रुझानों से इस सप्ताह घरेलू शेयर बाजार की चाल निर्धारित होगी। विदेशी निवेशकों की व्यापारिक गतिविधियों, वैश्विक तेल मानक ब्रेंट क्रूड की दिशा और रुपया-डॉलर विनिमय दर जैसे कारक भी व्यापार को प्रभावित करेंगे। महाराष्ट्र दिवस के कारण बुधवार को घरेलू शेयर बाजार बंद रहेंगे। स्वास्तिका इन्वेस्टमार्ट लिमिटेड के शोध प्रमुख संतोष मीना ने कहा कि घरेलू स्तर पर, चौथी तिमाही के नतीजे कुछ विशेष शेयरों को दिशा देंगे।

भारतीय युवाओं में बेरोजगारी अस्थायी है: एमपीसी सदस्य

नई दिल्ली। आरबीआई की मौद्रिक नीति समिति (एमपीसी) की सदस्य आशिमा गोयल ने कहा कि युवा आयु वर्ग में बेरोजगारी सबसे अधिक है, लेकिन यह अस्थायी है। ऐसा इसलिए है क्योंकि भारतीय युवा कौशल हासिल करने और उद्यम शुरू करने में अधिक समय लगाते हैं। गोयल ने कहा कि मजबूत वृद्धि के साथ देश में रोजगार सृजन में लगातार सुधार हो रहा है। उन्होंने कहा कि अधिक योग्य लोगों में युवा बेरोजगारी अधिक है, लेकिन वे अधिक वेतन भी कमाते हैं। उन्होंने कहा कि इसलिए, युवा कौशल हासिल करने और नौकरी की तलाश में अधिक समय बिता रहे हैं। गोयल अंतर्राष्ट्रीय श्रम संगठन (आईएलओ) की रिपोर्ट पर जवाब दे रही थीं। रिपोर्ट के मुताबिक 2022 में, भारत की कुल बेरोजगार आबादी में युवाओं की हिस्सेदारी 83 प्रतिशत थी। उन्होंने कहा कि युवा आयु वर्ग के लिए बेरोजगारी अधिक है, लेकिन यह अस्थायी है, इंतजार के दौरान वे अनौपचारिक काम करते हैं या उद्यमिता में जोखिम उठाते हैं, जहां बहुत अच्छा करते हैं। हाल की अवधि में युवा बेरोजगारी में कमी आई है। बेहतर स्वास्थ्य, बुनियादी ढांचे, बीमा, शिक्षा और कौशल प्रशिक्षण सुविधाओं के माध्यम से युवाओं के लिए अवसरों को बढ़ाया जा सकता है, न कि स्थायी सरकारी नौकरियां देकर, जो सुरक्षा प्रदान करती हैं और साथ ही ठहराव भी।

अधिकांश खाद्य तेलों में आई तेजी, दालें महंगी

नई दिल्ली, एजेंसी

विदेशी बाजारों के मिले-जुले रुख के बीच स्थानीय स्तर पर मांग निकलने से बीते सप्ताह दिल्ली थोक जिंस बाजार में अधिकांश खाद्य तेलों में उबाल रहा तथा दालें भी महंगी हो गईं जबकि अन्य जिंसों के भाव स्थिर रहे।

वैश्विक स्तर पर मलेशिया के बुरसा मलेशिया डेरिवेटिव एक्सचेंज में पाम ऑयल का मई वायदा सप्ताहांत पर 99 रिंगिट गिरकर 3956 रिंगिट प्रति टन रह गया। मई का अमेरिकी सोया तेल वायदा 1.53 सेंट उबलकर 45.46 सेंट प्रति पौंड बोला गया। सप्ताहांत पर अधिकांश खाद्य तेलों में तेजी रही। इस दौरान सरसों तेल 513 रुपये, सोया रिफाइंड 659 रुपये और वनस्पति तेल 400 रुपये प्रति क्विंटल उबल गया जबकि मूंगफली तेल 293

रुपये और सूरजमुखी तेल 294 रुपये प्रति क्विंटल गिर गया।

वहीं, पाम ऑयल के भाव में कोई बदलाव नहीं हुआ। सप्ताहांत पर सरसों तेल 12967 रुपये प्रति क्विंटल, मूंगफली तेल 19780 रुपये प्रति क्विंटल, सूरजमुखी तेल 12160 रुपये प्रति क्विंटल, सोया रिफाइंड 11721 रुपये प्रति क्विंटल, पाम ऑयल 8400 रुपये प्रति क्विंटल और वनस्पति तेल 10666 रुपये प्रति क्विंटल पर रहा।

सेबी ने ग्रोपिटल, अन्य इकाइयों को प्रतिभूति बाजार से प्रतिबंधित किया, जांच जारी

नई दिल्ली, एजेंसी

भारतीय प्रतिभूति एवं विनिमय बोर्ड (सेबी) ने कहा है कि फार्म टेक साइलो एलएलपी (ग्रोपिटल), अन्य संबंधित इकाइयों और उनके निदेशक अनधिकृत निवेश योजनाओं के माध्यम से धन संग्रह की जांच के नतीजे आने तक प्रतिभूति बाजारों से प्रतिबंधित रहेंगे। हालांकि, नियामक ने अपने पहले के आदेश को संशोधित किया और कृषि निवेश मंच ग्रोपिटल के निदेशकों- ऋतुराज शर्मा, गायत्री रिनवा और कृष्णा शर्मा के बैंक खातों से प्रतिबंध हटा दिया।

● पहले के आदेश को किया संशोधित ऋतुराज शर्मा, गायत्री रिनवा और कृष्णा के बैंक खातों से प्रतिबंध हटा

शेयर बाजार नियामक ने कहा कि मामले की विस्तृत जांच जारी है जिससे संस्थाओं की चूक या कमीशन के अतिरिक्त कृत्य सामने आ सकते हैं। मौजूदा क्रम में निष्कर्ष प्रथम दृष्टया जांच पर आधारित हैं। सेबी के पूर्णकालिक सदस्य अमरजीत सिंह ने शुक्रवार को जारी हालिया आदेश में कहा कि सामूहिक निवेश योजना (सीआईएस) विनियमों की धाराओं के तहत मैं अगले आदेश तक अंतरिम आदेश के माध्यम से जारी निर्देशों की इस संशोधन के अधीन पुष्टि करता हूं कि व्यक्तियों, ऋतुराज शर्मा, गायत्री रिनवा और कृष्णा शर्मा के बैंक खातों पर से प्रतिबंध हटा दिए जाएंगे।

सिंह ने कहा कि प्रतिबंध जारी रहेगा क्योंकि कार्यवाही यह सुनिश्चित करने का प्रयास कर रही है कि संस्थाओं के पास उपलब्ध धन का दुरुपयोग न हो। सेबी ने जनवरी में पारित एक अंतरिम आदेश में फार्म टेक साइलो एलएलपी (ग्रोपिटल), संबंधित संस्थाओं और उनके निदेशकों को निवेशकों से पैसा इकट्ठा करने से रोक दिया था और उन्हें अगले निर्देश तक प्रतिभूति बाजार से प्रतिबंधित कर दिया था।

एएमसी की विशेष अवसर वाले कोषों में रुचि, 3 फर्मों ने सेबी को मसौदा पत्र भेजा

नई दिल्ली। परिसंपत्ति प्रबंधन कंपनियों (एएमसी) की विशेष अवसर वाले कोषों में रुचि बढ़ गई है। ऐसी तीन फर्मों एएमसी व्हाइटओक कैपिटल, कोटक महिंद्रा और सैमको ने मार्च-अप्रैल के दौरान इस थीम पर मसौदा पत्र सेबी को भेजा हैं। आदित्य बिड़ला सन लाइफ एमएफ, आईसीआईसीआई प्रूडेंशियल एमएफ, एक्सिस एमएफ विशेष अवसर वाले कोष की पेशकश करते हैं। विशेष अवसर वाले कोष, ऐसी म्यूचुअल फंड योजनाएं हैं, जो बाजार की विशेष परिस्थितियों का लाभ उठाने के लिए निवेश करती हैं।

इस्पात आयात को लेकर सतर्क रहने की जरूरत : नरेन्द्रन

नई दिल्ली, एजेंसी

टाटा स्टील के मुख्य कार्यपालक अधिकारी (सीईओ) टीवी नरेन्द्रन ने कहा है कि चूंकि इस्पात आयात में वृद्धि जारी है तो इस स्थिति को लेकर सतर्क रहने की जरूरत है। भारत में इस्पात आयात बीते वित्त वर्ष में 38 प्रतिशत उछाल के साथ 83.19 लाख टन पर पहुंच गया है।

नरेन्द्रन ने कहा कि यदि यही स्थिति लंबे समय तक बनी रही तो यह दुख की बात होगी। हमें आयात को लेकर सतर्क रहना होगा। जब तक यह अनुचित आयात है, सरकार को इससे निपटने की जरूरत है। मांग पर एक

● भारत में इस्पात आयात बीते वित्त वर्ष में 38 प्रतिशत उछाल के साथ 83.19 लाख टन पर पहुंचा

अलग प्रश्न के उत्तर में उन्होंने कहा कि चालू वित्त वर्ष में इस्पात की खपत आठ से 10 प्रतिशत बढ़ने की उम्मीद है। इस्पात उत्पादक चीन सहित कुछ देशों से बढ़ते आयात पर चिंता जता रहे हैं और इस मुद्दे पर सरकार से हस्तक्षेप की मांग कर रहे हैं। घरेलू कंपनियां भी आयात पर अंकुश लगाने और कई देशों के साथ मुक्त व्यापार समझौतों (एफटीए) की समीक्षा की मांग कर रही हैं। नरेन्द्रन ने कहा कि मुझे नहीं लगता कि एफटीए की समीक्षा करना आसान होगा।

अडाणी कॉनेक्स आठ वैश्विक बैंकों से जुटा रही 1.44 अरब डॉलर

नई दिल्ली। अडाणी एंटरप्राइजेज और एजकॉनेक्स की समान हिस्सेदारी वाले संयुक्त उद्यम के लिए अडाणी कॉनेक्स ने 1.44 अरब डॉलर जुटाए हैं। डेटा सेंटर बनाने वाली कंपनी ने बताया कि उद्योगपति गौतम अडाणी के समूह की प्रमुख कंपनी अडाणी एंटरप्राइजेज लिमिटेड तीन साल में नए डेटा सेंटर कारोबार पर 1.5 अरब डॉलर का निवेश कर रही है। एजकॉनेक्स के साथ इसका संयुक्त उद्यम बढ़ती डिजिटल सेवाओं की मांग के लिए बुनियादी ढांचा प्रदान करने के लिए 2030 तक एक गीगावाट की कुल क्षमता वाले नौ डेटा सेंटर बनाने की तैयारी कर रहा है।

आज का मुकाबला

दिल्ली कैपिटल्स

बनाम

कोलकाता नाइट राइडर्स

दोपहर 7:30 बजे

ऑरेंज कैप

खिलाड़ी	मैच	रन
विराट कोहली (आरसीबी)	10	500
ऋतुराज गायकवाड़ (चेन्नई)	09	447
साई सुदर्शन (गुजरात टाइटंस)	10	418

पर्पल कैप

खिलाड़ी	मैच	विकेट
जसप्रीत बुमराह (मुंबई)	09	14
हर्षल पटेल (पंजाब)	09	14
युजवेंद्र चहल (राजस्थान)	08	13

मैकगुर्क से सतर्क रहना चाहेगी केकेआर

कोलकाता, एजेंसी

पिछले पांच में से चार मैच में जीत हासिल कर आत्मविश्वास से भरी दिल्ली कैपिटल्स की टीम सोमवार को यहां होने वाले इंडियन प्रीमियर लीग (आईपीएल) मैच में कोलकाता नाइट राइडर्स (केकेआर) की कमजोर गेंदबाजी का फायदा उठाकर तालिका में शीर्ष चार में पहुंचने की कोशिश करेगी। ऋषभ पंत की अगुआई वाली टीम धीरे धीरे अपनी कमियों में सुधार करके अब मजबूत टीम की तरह खेल रही है। वहीं गौतम गंभीर के मार्गदर्शन वाली टीम केकेआर को पिछले पांच मैच में से तीन में हार का मुंह देखना पड़ा है जिसके लिए उसकी गेंदबाजी जिम्मेदारी रही।

लुंगी एनगिडी की जगह शामिल किये गए ऑस्ट्रेलिया के जेक फ्रेसर मैकगुर्क शीर्ष क्रम में अपनी विस्फोटक बल्लेबाजी से खुद को 'एक्स फैक्टर' साबित कर चुके हैं। 22 साल के इस 'पावर हिटर' ने अपने शानदार शॉट्स से पांच मैच में 237.50 के स्ट्राइक रेट से 247 रन बनाकर आईपीएल में तहलका मचा दिया है।

केकेआर ने चोटिल मिचेल स्टार्क की जगह श्रीलंकाई तेज गेंदबाज दुष्मंता चमीरा को शामिल किया लेकिन उन्होंने टीम के लिए पदार्पण में प्रत्येक ओवर 16 रन लुटाए। केकेआर के लिए कुछ सकारात्मक चीजें हैं जिसमें नारायण की बल्लेबाजी में शानदार फॉर्म शामिल है जिन्होंने आठ मैच में दो अर्धशतक और एक शतक से 357 रन बनाए हैं। नारायण और फिल सॉल्ट ने शीर्ष क्रम में केकेआर के लिए काफी रन जुटाए हैं लेकिन अंगकृष रघुवंशी, श्रेयस अय्यर, रिंकू सिंह, आंद्रे रसेल और रमनदीप सिंह को और रन बनाकर योगदान करना होगा।

सैमसन में विश्व कप के लिए मजबूत किया दावा : स्मिथ

नई दिल्ली। दक्षिण अफ्रीका के पूर्व कप्तान ग्रीम स्मिथ का मानना है कि आईपीएल में बेहतरीन अर्धशतकीय पारियों के बाद संजू सैमसन और लोकेश राहुल ने आगामी टी20 विश्व कप के लिए भारतीय टीम में दूसरे विकेटकीपर के स्थान के लिए अपने दावे मजबूत किए हैं। वेस्टइंडीज और अमेरिका में जून में खेले जाने वाले इस विश्व कप के लिए भारतीय टीम की घोषणा जल्द ही होने वाली है। टीम में ऋषभ पंत को पहली पसंद के विकेटकीपर-बल्लेबाज के रूप में चुना जाना लगभग तय है।

स्मिथ ने कहा कि राहुल और सैमसन साझेदारी बनाने की जरूरत थी। राहुल ने इसे दीपक हुडा के साथ किया और संजू ने इसे ध्रुव जुरेल के साथ खूबसूरती से निभाया। दोनों में अंतर यह था कि संजू ने मैच को सफलतापूर्वक खत्म किया जबकि राहुल अहम मौके पर आउट हो गए।

तीरंदाज दीपिका को रिकर्व स्पर्धा में मिला रजत

शंघाई। तरुणदीप राय, प्रवीण जाधव और धीरज बोम्मदेवरा की भारतीय पुरुष रिकर्व टीम ने रविवार को तीरंदाजी विश्व कप 2024 में स्वर्ण तथा दीपिका कुमारी ने महिलाओं की व्यक्तिगत रिकर्व स्पर्धा में रजत पदक जीता। चीन के शंघाई में आयोजित शिखर मुकाबले में भारत की दीपिका कुमारी को दक्षिण कोरिया की लिम सिह-योन से हारने के बाद महिलाओं की व्यक्तिगत रिकर्व स्पर्धा में रजत पदक से संतोष किया। लिम ने दीपिका को 6-0 (27-26, 29-27, 28-27) से हराया। भारत ने अंकिता भकत और धीरज की बदौलत मिश्रित टीम रिकर्व में कांस्य पदक जीता। भारत ने इस प्रतियोगिता को पांच स्वर्ण, दो रजत और एक कांस्य सहित कुल आठ पदकों के साथ समाप्त किया। पुरुष टीम के रिकर्व फाइनल में भारत को दक्षिण कोरिया की शीर्ष वरीयता प्राप्त टीम के खिलाफ एक कठिन चुनौती का सामना करना पड़ा, जिसमें किम वूजिन और किम जे देओक - टोक्यो 2020 ओलंपिक स्वर्ण पदक विजेता टीम के दो सदस्य शामिल थे। ली वू सियोक दक्षिण कोरियाई टीम के तीसरे तीरंदाज थे।

खेल डायरी

भारतीय महिला टीम थॉमस कप क्वार्टरफाइनल में

चेंगदू। भारतीय महिला बैडमिंटन टीम रविवार को सिंगापुर को 4-1 हराकर थॉमस और उबेर कप टूर्नामेंट के क्वार्टरफाइनल में पहुंच गई है। चीन के चेंगदू में खेले गए मुकाबले में भारतीय टीम की सिंगापुर के खिलाफ शुरुआत अच्छी नहीं रही। अश्मिता चालिहा शुरुआती एकल मुकाबले में सिंगापुर की येओ जिया मिन से हार गईं और भारत 1-0 से पिछड़ गया। इसके बाद प्रिया कोन्जेंगबाम/श्रुति मिश्रा ने जिओ एन हेंग और जिन यू जिया के खिलाफ अपना युगल मैच 21-15, 21-16 से जीतकर भारतीय अभियान की शुरुआत की। दुनिया की 83वें नंबर की इशरानी बरुआ ने 151वीं रैंकिंग वाली इंसिइरा खान को 21-13, 21-16 से हराकर भारत को बढ़त दिला दी, इससे पहले कनाडा के खिलाफ मैच हारने वाली सिमरन सिंघी/रितिका ठाकर ने टूर्नामेंट में अपनी पहली जीत हासिल की।

कर्स्टन और गिलेस्पी बने पाकिस्तानी टीम के कोच

लाहौर। ऑस्ट्रेलिया के पूर्व तेज गेंदबाज जेसन गिलेस्पी को पाकिस्तान की टेस्ट टीम का तथा दक्षिण अफ्रीका के पूर्व बल्लेबाज गैरी कर्स्टन को सीमित ओवर टीमों का मुख्य कोच नियुक्त किया है। इसके अलावा न्यूजीलैंड सीरीज के अस्थायी तौर पर नियुक्त किए अजहर महमूद सहायक कोच के रूप में सेवाओं को जारी रखेंगे। पीसीबी के चेयरमैन मोहसिन नकवी ने घोषणा करते हुए कहा हम मेडिकल साइंस में उतने आगे नहीं हैं, इसलिए हमारे देश में फिटनेस के मुद्दे हैं। हम सर्वश्रेष्ठ विकल्पों को चुनना चाहते थे ताकि देश के लिए सर्वश्रेष्ठ परिणाम आ सके। हमने जिनको चुना है, उनके रिकॉर्ड शानदार रहा है।

बैच ओपन स्क्वाश के फाइनल में पहुंचे सेंथिल

नई दिल्ली। राष्ट्रीय चैंपियन वेलावन सेंथिलकुमार ने हांगकांग के एंडीज लिंग को हराकर पेरिस में बैच ओपन स्क्वाश टूर्नामेंट के फाइनल में प्रवेश किया। विश्व रैंकिंग में 58वें स्थान पर मौजूद सेंथिलकुमार ने शनिवार रात को सेमीफाइनल मैच 22 मिनट में 11-2, 11-1, 11-6 से जीता। इस 12,000 डॉलर के पीएसए चैलेंजर टूर स्पर्धा में खिताब के लिए अब भारतीय खिलाड़ी का मुकाबला फ्रांस के मेल्विल सिकयानिमेनिको से होगा। सेंथिलकुमार ने इससे पहले क्वार्टर फाइनल मैच में चेक गणराज्य के जैकब सोलनिकी को 37 मिनट में 11-5, 11-6, 11-2 से हराया था।

सरकार ने गुकेश को दिया 75 लाख का नकद पुरस्कार

चेन्नई। तमिलनाडु के मुख्यमंत्री एम के स्टालिन ने रविवार को शतरंज सितारे डी गुकेश को 75 लाख रूपये नकद पुरस्कार देने का ऐलान किया जिन्होंने टोरंटो में कैंडिडेट्स टूर्नामेंट जीता है। स्टालिन ने गुकेश को एक शील्ड और शॉल भी प्रदान किया। इस मौके पर प्रदेश के खेल विकास मंत्री उदयनिधि स्टालिन, आला अधिकारी और गुकेश के माता पिता भी मौजूद थे। गुकेश कैंडिडेट्स टूर्नामेंट जीतकर विश्व चैंपियनशिप खिताब के लिए चीन के डिंग लिरेन को चुनौती देने वाले सबसे युवा खिलाड़ी बने। तमिलनाडु सरकार ने गुकेश को कैंडिडेट्स टूर्नामेंट की तैयारी के लिए 15 लाख रूपये दिये थे।

इस आईपीएल में बल्लेबाजों ने प्रगति की : क्लूसनर

लखनऊ। लखनऊ सुपर जायंट्स के कोच लांस क्लूसनर ने मौजूदा इंडियन प्रीमियर लीग (आईपीएल) में टीमों के लगातार बड़े स्कोर बनाने के लिए बल्लेबाजों की तेजी से हुई प्रगति को श्रेय दिया जो मिले मौकों का पूरा फायदा उठा रहे हैं। इस आईपीएल में टीमें 200 और 250 रन का स्कोर आसानी से बना ले रही हैं और दक्षिण अफ्रीका के पूर्व आल राउंडर का मानना है कि गेंदबाजों का अंतिम ओवरों में साधारण प्रदर्शन भी बल्लेबाजों को तेजी से रन जुटाने में मदद कर रहा है। क्लूसनर ने कहा, पूरे टूर्नामेंट में गेंदबाजी प्रदर्शन को देखो तो मुझे लगता है कि यह बहुत निराशाजनक रहा है। टूर्नामेंट में अच्छी गेंदबाजी नहीं हुई। काफी साधारण गेंदबाजी हुई है और इन दिनों बल्लेबाज इतना अच्छा कर रहे हैं, वे मिले मौकों का पूरा फायदा उठा रहे हैं।

रॉयल चैलेंजर्स बेंगलुरु ने टाइटंस को नौ विकेट से हराया, विल जैक्स ने जड़ा तेज तर्रार नाबाद शतक, कोहली ने खेली 74 रनों की पारी

जैक्स-विराट की बारिश में धुला गुजरात

अहमदाबाद, एजेंसी

- गुजरात टाइटंस की ओर से साई सुदर्शन ने 49 गेंद में बनाए नाबाद 84 रन

विल जैक्स नाबाद (100) की तूफानी शतकीय और विराट कोहली की (74) रनों की अर्धशतकीय पारियों की बदौलत रॉयल चैलेंजर्स बेंगलुरु ने रविवार को आईपीएल के 45वें मैच में गुजरात टाइटंस को नौ विकेट से हरा दिया है।

201 रनों के लक्ष्य का पीछा करने उतरी कप्तान फाफ डुप्लेसी और विराट कोहली की जोड़ी ने पहले विकेट के लिए 40 रन जोड़े। फाफ डुप्लेसी 12 गेंदों में 24 रन बनाकर आउट हुए। इसके बाद आए विल जैक्स ने तूफानी अंदाज में बल्लेबाजी करते हुए 41 गेंदों में पांच चौके और 10 छक्के लगाते हुए नाबाद 100 रनों की पारी खेली। वहीं विराट कोहली 44 गेंदों में छह चौके और तीन छक्कों की मदद से 70 रन बनाकर नाबाद रहे। बेंगलुरु ने 16 ओवर में एक विकेट के नुकसान पर 206 रन बनाकर नौ विकेट से मुकाबला जीत लिया। गुजरात टाइटंस की ओर एक मात्र विकेट साई किशोर को मिला। बेंगलुरु की 10 मैचों में यह तीसरी जीत है।

इससे पहले साई सुदर्शन नाबाद (84) और शाहरुख खान (58) रनों की अर्धशतकीय पारियों की बदौलत गुजरात टाइटंस ने रॉयल चैलेंजर्स ने बेंगलुरु को जीत के लिए 201 रनों का लक्ष्य दिया है। नरेंद्र मोदी स्टेडियम में रॉयल चैलेंजर्स बेंगलुरु के कप्तान फाफ डुप्लेसी ने टॉस जीतकर पहले गेंदबाजी करने का फैसला किया। बल्लेबाजी करने उतरी गुजरात की टीम की शुरुआत अच्छी नहीं रही और उसने पहले ही ओवर में सलामी बल्लेबाज ऋद्धिमान साहा (5) का विकेट गवां दिया। उसके बाद कप्तान शुभमन गिल (16) बनाकर पवेलियन लौट गए। साई सुदर्शन और शाहरुख खान की जोड़ी ने पारी को संभाला और तीसरे विकेट लिये (86)रनों की साझेदारी की। शाहरुख खान ने 30 गेंदों में तीन चौके और पांच छक्के उड़ाते हुए (58) रन बनाए।

साई सुदर्शन ने 49 गेंदों में आठ चौके और चार छक्के लगाते हुए नाबाद 84 रनों की पारी खेली। डेविड मिलर 19 गेंदों में 26 रन बनाकर नाबाद रहे। गुजरात टाइटंस ने निर्धारित 20 ओवर में तीन विकेट पर 200 रन का स्कोर खड़ा किया। रॉयल चैलेंजर्स बेंगलुरु की ओर से स्वप्निल सिंह, मोहम्मद सिराज और ग्लेन मैक्सवेल ने एक-एक विकेट लिया।

गुजरात 200/3

20 ओवर, अतिरिक्त : 11

बल्लेबाज	रन	गेंद	4/6
ऋद्धिमान साहा का कर्ण बो स्वप्निल	5	4	1/0
शुभमन गिल का ग्रीन बो मैक्सवेल	16	19	1/0
साई सुदर्शन नाबाद	84	49	8/4
शाहरुख खान बो सिराज	58	30	3/5
डेविड मिलर नाबाद	26	19	2/1

गेंदबाजी : स्वप्निल 3-0-23-1, सिराज 4-0-34-1, दयाल 4-0-34-0, मैक्सवेल 3-0-28-1, कर्ण 3-0-38-0, ग्रीन 3-0-42-0

बेंगलुरु 206/1

16 ओवर, अतिरिक्त : 12

बल्लेबाज	रन	गेंद	4/6
विराट कोहली नाबाद	70	44	6/3
डुप्लेसी का स्थानापन्न (शंकर) बो साई	24	12	1/3
विल जैक्स नाबाद	100	41	5/10

गेंदबाजी : वि उमरजाई 2-0-18-0, वॉरियर 1-0-15-0, साई किशोर 3-0-30-1, राशिद 4-0-51-0, नूर 4-0-43-0, मोहित 2-0-41-0

अंकतालिका

टीम	मैच	जीत	हार	अंक	रन रेट
राजस्थान	9	8	1	16	+0.694
कोलकाता	8	5	3	10	+0.972
चेन्नई	9	5	4	10	+0.810
हैदराबाद	9	5	4	10	+0.075
लखनऊ	9	5	4	10	+0.059
दिल्ली	10	5	5	10	-0.276
गुजरात	10	4	6	8	-1.113
पंजाब	9	3	6	6	-0.187
मुंबई	9	3	6	6	-0.261
बेंगलुरु	10	3	7	6	-0.415

भारतीय महिला टीम ने 45 रनों से बंगलादेश को हराया

सिलहट, एजेंसी

पहला टी-20 मुकाबला

यास्तिका भाटिया, शेफाली वर्मा और कप्तान हरमनप्रीत कौर की शानदार पारियों और उसके बाद रेणुका सिंह और पूजा वस्त्रकर की बेहतरीन गेंदबाजी की बदौलत भारतीय महिला टीम ने रविवार को पहले टी-20 मुकाबले में बंगलादेश को 45 रनों से हरा दिया है।

भारतीय गेंदबाज रेणुका सिंह ने पहले ही ओवर में दिलारा अख्तर (4) को पगबाधा कर पवेलियन भेज दिया। उसके बाद पांचवें ओवर में शोबना मोस्तारी (6) को बोल्ड कर दिया। अगले ही ओवर में दीप्ति शर्मा ने मुर्शीदा खातून (13) को आउट कर बंगलादेशी बल्लेबाजों पर दबाव बनाए रखा। इसके बाद बंगालादेश के विकेट लगातार गिरते रहे। बंगलादेश की टीम निर्धारित 20 ओवरों में आठ विकेट पर 101 रन ही बना सकी।

इससे पहले भारत ने बंगलादेश को जीत के लिए 146 रनों का लक्ष्य दिया है। सिलहट अंतर्राष्ट्रीय क्रिकेट स्टेडियम में भारतीय महिला टीम ने टॉस जीतकर पहले बल्लेबाजी करने उतरी स्मृति मंधाना और शेफाली वर्मा की सलामी जोड़ी ने अच्छी शुरुआत का प्रयास किया। भारतीय टीम ने निर्धारित 20 ओवरों में सात विकेट पर 145 रन का स्कोर खड़ा किया।

धर्मशाला मैच की टिकट को लेकर अनिश्चितता

धर्मशाला। हिमाचल प्रदेश के धर्मशाला क्रिकेट स्टेडियम में पांच मई को पंजाब और चेन्नई के बीच मुकाबला खेला जाना है। ऐसे में क्रिकेट मैच को देखने के लिए दर्शकों को टिकट नहीं मिल पा रहे।

अंतर्राष्ट्रीय क्रिकेट स्टेडियम धर्मशाला में होने जा रहे आईपीएल के दो मैचों को लेकर लोगों में खासा उत्साह देखने को मिल रहा है। हालांकि कुछ लोग निराश भी हो रहे। गौरतलब है कि धर्मशाला क्रिकेट स्टेडियम मे पांच मई को पंजाब और चेन्नई के बीच मुकाबला खेला जाना है। सस्ते वाले टिकट को 500 रुपये महंगा कर दिया गया है। स्टैंडों के दाम, वेस्ट स्टैंड-3 में 2,000, ईस्ट स्टैंड-1 2,000, वेस्ट स्टैंड-2 2,500, पवेलियन टैरेस 12,500 रुपये तथा क्लब लॉज के टिकट 20,000 रुपये में मिल रहे हैं।

ऋतुराज और तुषार का चला जादू सनराइजर्स हैदराबाद 134 पर ढेर

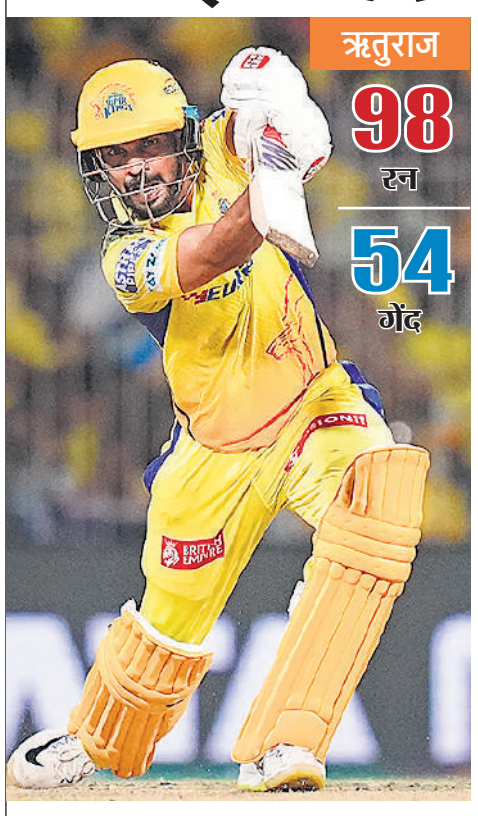

चेन्नई 212/3

20 ओवर, अतिरिक्त : 9

बल्लेबाज	रन	गेंद	4/6
रहाणे कैच शाहबाज बोल्ड भुवनेश्वर	9	12	1/0
ऋतुराज कैच नितीश बोल्ड नटराजन	98	54	10/3
डैरिल मिचेल कैच नितीश बोल्ड उनादकट	52	32	7/1
शिवम दुबे नाबाद	39	20	1/4
एमएस धोनी नाबाद	5	2	1/0

गेंदबाजी : भुवनेश्वर 4-0-38-1, नितीश 1-0-8-0, शाहबाज अहमद 3-0-33-0, नटराजन 4-0-43-1, उनादकट 4-0-38-1, कमिंस 4-0-49-0

हैदराबाद 134/10

18.5 ओवर, अतिरिक्त : 3

बल्लेबाज	रन	गेंद	4/6
ट्रेविस हेड का मिचेल बो देशपांडे	13	7	1/1
अभिषेक शर्मा का मिचेल बो देशपांडे	15	9	1/1
अनमोलप्रीत सिंह का अली बो देशपांडे	0	1	0/0
एडेन मार्क्रम बो पथिराना	32	26	4/0
नीतिश कुमार रेड्डी का धोनी बो जडेजा	15	15	0/0
हेनरिच क्लासेन का मिचेल बो पथिराना	20	21	0/1
अब्दुल समद का रिजवी बो ठाकुर	19	18	1/1
शाहबाज अहमद का मिचेल बो रहमान	7	5	1/0
पैट कमिंस का मिचेल बो देशपांडे	5	7	1/0
भुवनेश्वर कुमार नाबाद	4	3	0/0
जयदेव उनादकट का अली बो रहमान	1	2	0/0

गेंदबाजी : चाहर 3-0-22-0, देशपांडे 3-0-27-4, रहमान 2.5-0-19-2, जडेजा 4-0-22-1, ठाकुर 4-0-27-1, पथिराना 2-0-17-2

चेन्नई, एजेंसी

- चेन्नई ने सनराइजर्स हैदराबाद को 78 रनों से हराया
- तुषार देशपांडे ने चार और मुस्तफिजुर को मिले दो विकेट

कप्तान ऋतुराज गायकवाड़ (98) और डैरिल मिचेल (52) रनों की बेहतरीन पारियों और उसके बाद तुषार देशपांडे सहित गेंदबाजों के शानदार प्रदर्शन के दम पर चेन्नई सुपर किंग्स ने रविवार को आईपीएल के 46वें मुकाबले में सनराइजर्स हैदराबाद को 78 रनों से हरा दिया है।

213 रनों के लक्ष्य का पीछा करने उतरी हैदराबाद की शुरुआत खराब रही उसने दूसरे ही ओवर में सलामी बल्लेबाज ट्रैविस हेड (13) को तुषार देशपांडे आउट कर पवेलियन भेज दिया। इसके बाद तुषार ने अनमोलप्रीत सिंह (शून्य), अभिषेक शर्मा (15) को भी पवेलियन का रास्ता दिखा दिया। हालांकि एडन मारक्रम और नीतिश कुमार रेड्डी ने पारी को संभालने का प्रयास किया। लेकिन नौवें ओवर में रवींद्र जडेजा ने रेड्डी (15) को आउट कर हैदराबाद की उम्मीदों झटका दिया। इसके बाद मथीशा पथिराना ने एडन मारक्रम (32) को भी पवेलियन भेज दिया। हाइनरिक क्लासन (20), अब्दुल समद (19), शाहबाज़ अहमद (7), पैट कमिंस(5) रन बनाकर आउट हुए। चेन्नई सुपर किंग्स की ओर से तुषार देशपांडे ने चार विकेट लिये। मुस्तफिजुर रहमान और मथीशा पथिराना ने दो-दो बल्लेबाजों को आउट किया।

इससे पहले एम ए चिदंबरम स्टेडियम में सनराइजर्स हैदराबाद के कप्तान पैट कमिंस ने टॉस जीतकर पहले गेंदबाजी करने का फैसला किया। चेन्नई सुपर किंग्स ने सनराइजर्स हैदाराबाद को जीत के लिए 213 रन बनाने का लक्ष्य दिया था। बल्लेबाजी के लिए उतरी चेन्नई के लिए डैरिल मिचेल ने ऋतुराज गायकवाड़ के साथ दूसरे विकेट लिए 107 रनों की साझेदारी की। मिचले ने 32 गेंदों में 52 रन बनाए। ऋतुराज गायकवाड़ ने 49 गेंदों में 98 रनों की पारी खेली। शिवम दुबे 20 गेंदों में नाबाद 39 रन और धोनी (5) रन बनाकर नाबाद रहे।

मेस्सी के दो गोल से जीता मियामी

मैसाचुसेट्स (अमेरिका)। लियोनेल मेस्सी ने न्यू इंग्लैंड रिवोल्यूशन के घरेलू मैदान में रिकॉर्ड संख्या में मौजूद दर्शकों के सामने दो गोल कर अपनी टीम इंटर मियामी सीएफ को शनिवार को यहां 4-1 से जीत दिलाई। मेस्सी ने अपने शानदार खेल से जिलेट स्टेडियम में 65,612 की संख्या में खचाखच भरे प्रशंसकों को निराश नहीं किया और एक गोल से पिछड़ने के बाद मुकाबले में टीम की दमदार वापसी कराई। इंटर मियामी की टीम मैच के पहले मिनट में ही टॉमस चानकले के गोल के बाद पिछड़ गई थी लेकिन मेस्सी ने 32वें मिनट में स्कोर बराबर करने के बाद मैच के 68वें मिनट में बाएं पैर की किक से सत्र का अपना नौवां गोल कर टीम को बढ़त दिला दी। इंटर मियामी के लिए दो अन्य गोल बेंजामिन क्रेमास्ची और दिग्गज लुईस सुआरेज ने किए।

कीनिया के मवानिकी और कसाइत टीसीएस विश्व 10के दौड़ में अव्वल

बेंगलुरु। कीनिया के पीटर मवानिकी और लिलियन कसाइत ने रविवार को यहां 16वें टीसीएस विश्व 10के में क्रमश: पुरुष और महिला वर्ग का खिताब जीता। मवानिकी ने शुरुआती से अपनी बढ़त बनाए रखते हुए 28 मिनट और 15 सेकेंड के समय के साथ जीत दर्ज की जबकि हमवतन हिलेरी चेपक्वोनी (28:33) दूसरे स्थान पर रहे। 17 साल के हागोस आइओब (28:39) ने तीसरा स्थान हासिल कर प्रभावित किया। अंतर्राष्ट्रीय एलीट महिला वर्ग में कसाइत एक समय आइरीन चैप्टाई (30:35) के इस स्पर्धा के रिकॉर्ड को तोड़ने की ओर बढ़ रही थी लेकिन वह आखिरी क्षणों में अपनी गति गवां बैठी। उन्होंने 30:56 मिनट के समय के साथ शीर्ष स्थान हासिल किया। क्युलेट अचोल (31:17) और लेमलेम हैलु (31:23) क्रमश: दूसरे और तीसरे स्थान पर रहे। मवानिकी और कसाइत दोनों को पुरस्कार के तौर पर 26000 डॉलर (लगभग 21.38 लाख रुपये) की राशि मिली भारतीय एलीट एथलीटों की दौड़ में किरण मात्रे ने पहला स्थान हासिल किया।

स्वामी-रुहेलखंड इंटरप्राइजेज के लिए मुद्रक एवं प्रकाशक त्रिनाथ शुक्ला द्वारा 25/16-ए, जाप्लिंग रोड, लखनऊ-226001 (उ.प्र.) से प्रकाशित एवं प्लाट नं.-42, निकट बद्री नगर,इंडस्ट्रियल एरिया, नादरगंज, लखनऊ-226008 (उ.प्र.) से मुद्रित।

संपादक-शंभू दयाल वाजपेयी, 0522-4008111 (कार्यालय), **ईमेल**-amritvicharlucknow@gmail.com **आर.एन.आई नं0**-50986/1989 **(नोट-सभी विवादों का न्याय क्षेत्र लखनऊ होगा)।**

उत्तर भारत में लू से मिलेगी राहत

नई दिल्ली, एजेंसी

आने वाले कुछ दिन उत्तर भारत में लू से राहत मिल सकती है। मौसम विभाग के मुताबिक, 26 अप्रैल को उत्तर-पश्चिम के कई क्षेत्रों में तेज हवाएं चली हैं। हरियाणा, मध्य प्रदेश, राजस्थान में कुछ जगह ओले गिरे हैं। तूफानी गतिविधियां भी दर्ज की गई हैं। इन सबके चलते उत्तर भारत के राज्यों में लू की आशंका कम है।

ऐसे में दिन के तापमान में 4-5 डिग्री की कमी हो सकती है। हालांकि, पूर्वी उत्तर प्रदेश में लू चलने की आशंका है। इस बीच, ओडिशा के भुवनेश्वर में रविवार को दिन का तापमान 44.6 डिग्री रहा। जम्मू-कश्मीर के कई क्षेत्रों में बारिश हुई। अगले कुछ दिन यह जारी रहेगी। वहीं पंजाब और हरियाणा के लिए ऑरेंज अलर्ट है। यहां धूलभरी तेज हवाएं चल रही हैं। मैदानी

इलाकों में सोमवार को गरज चमक के साथ बारिश हो सकती है। वहीं पूर्वी भारत, पश्चिम बंगाल के गंगा के किनारे के इलाके और ओडिशा में कुछ दिन और हीटवेव की आशंका है। इन क्षेत्रों में तापमान 45-47 डिग्री से ऊपर पहुंच सकता है। बिहार, झारखंड जैसे पूर्वी राज्यों और आंध्र प्रदेश, तेलंगाना, कोंकण जैसे दक्षिणी क्षेत्रों में भी अगले 2-5 दिन तक हीटवेव की आशंका है। हिमाचल के 10 जिलों में आंधी के साथ बारिश रविवार को भी जारी रही। मौसम विभाग के मुताबिक, मई में प्री-मानसून गतिविधियां बढ़ेंगी और जून के पहले पखवाड़े तक जारी रहेंगी।

गर्मियों में अतिरिक्त उड़ानों का शेड्यूल तैयार

गर्मी की छुट्टियों और आम चुनाव के चलते हवाई यात्रियों की बढ़ती संख्या को देखते हुए अप्रैल से जून के बीच 24,275 अतिरिक्त घरेलू उड़ानों का परिचालन होगा। उड़ानों के लिए नागर विमानन मंत्रालय ने समर शेड्यूल बनया है। मंत्रालय के अधिकारी ने बताया, चुनाव के साथ ही नए हवाई अड्डों से यात्रियों की डिमांड बढ़ी है। इसलिए 24,275 अतिरिक्त घरेलू उड़ानों का शेड्यूल तय किया गया है। 13 विमानन कंपनियां नियमित उड़ान के अलावा अतिरिक्त उड़ानें चलाएंगी। इनमें विस्तारा, स्पाइस जेट, इंडिगो की, एयर इंडिया और एयर इंडिया एक्सप्रेस सहित अन्य विमानन कंपनियों की उड़ानें हैं।

चीनी दमन से विश्व को अवगत कराना चाहती है तिब्बती लड़की

धर्मशाला। महज 15 साल की उम्र में स्वतंत्र तिब्बत की मांग को लेकर चीन में जेल जा चुकी एक तिब्बती लड़की ने कहा है कि वह 'चीनी दमन' से दुनिया को अवगत कराना चाहती है।

दलाई लामा के चित्रों को सार्वजनिक रूप से प्रदर्शित करने और तिब्बत को 'स्वतंत्र' करने की मांग के कारण तिब्बती लड़की नामकी और उसकी बहन को चीनी अधिकारियों ने तिब्बती काउंटी नगाबा में 21 अक्टूबर, 2015 को पकड़ लिया और उन्हें तीन साल के लिए जेल में बंद कर दिया। तब नामकी की उम्र महज 15 साल थी। नामकी ने बताया कि तिब्बत में 'चीनी दमन' के बारे में दुनिया भर के लोगों को जागरूक करने के अपने 'दृढ़' संकल्प के साथ 10 दिनों की कठिन पैदल यात्रा के बाद नेपाल में प्रवेश करने के कुछ सप्ताह बाद पिछले साल जून में वह भारत पहुंचीं है।

कार हादसे में मौत की वजह कहीं सेंट्रल लॉकिंग सिस्टम तो नहीं... आइए जानें

सेंट्रल लॉकिंग सिस्टम सुरक्षा के लिए एक आम फीचर बन गया है। ड्राइवर का दरवाजा लॉक करते हैं, तो यह सभी दरवाजों को लॉक कर देता है। कई हादसे आए-दिन होते हैं, जब कार का सेंट्रल लॉक न खुलने से जान पर बन आती है। ऐसे में आज जरूरत की खबर में कार में सेंट्रल लॉक न खुलने की सिचुएशन में जान बचाने के लिए क्या करना चाहिए। साथ ही जानेंगे कि कार से जुड़ी सेफ्टी टिप्स के बारे में।

कैसे काम करता है सिस्टम

प्रत्येक कार की चाबी में एक यूनिक कोड शामिल होता है जो वाहन के अलार्म सिस्टम से इंटरैक्ट करता है। जब कार को चाबी से लॉक किया जाता है तो इंजन इम्मोबिलाइजर एक्टिव हो जाता है। गाड़ी का सेंट्रल लॉकिंग सिस्टम इंजन के इम्मोबिलाइजर को एक्टिव करके इसे स्टार्ट होने से रोकता है।

हादसे के समय क्या करें

सबसे पहले एक्सीडेंट होने पर आप आत्मविश्वास न खोएं। कार में आगे की सीट पर लगे हेडरेस्ट को आसानी से निकालें। हेडरेस्ट के मेटल वाले हिस्से को खिड़की के अंदर जाने वाली जगह पर फंसा कर कांच तोड़ सकते हैं। गहरी सांस लेकर हिम्मत रखना बहुत जरूरी है

क्यों फेल होता है यह सिस्टम

गाड़ी में टक्कर के बाद उसमें लगे इलेक्ट्रॉनिक उपकरणों और वायरिंग को भी क्षति पहुंचती है, जिस कारण यह सिस्टम काम करना बंद कर देता है, और दरवाजे न खुलने के कारण यात्री अंदर ही फंसे रह जाते हैं।

कार में सेंट्रल लॉक को लेकर बरतें ये सावधानी

- कार में सेंट्रल लॉक लगवाते समय बजर जरूर लगवाएं। ताकि अंदर हलचल होने पर बजने लगे और आप अलर्ट हो सकें।
- कार से उतरते समय उसे पूरी तरह अंदर चेक कर लें। कई बार बच्चे बंद कार के अंदर ही रह जाते हैं।
- कार से उतरने के बाद तुरंत ही लॉक कर दें ताकि अनदेखी में कोई अंदर घुसकर न बैठ सके।
- घर के अंदर कार पार्क करते समय विंडो ग्लास बहुत हल्का सा खुला रहने दें ताकि क्रॉस वेंटिलेशन बना रहे। इससे अंदर ऑक्सीजन भी जाती रहेगी और अंदर की आवाज भी बाहर आएगी।
- अगर कार में बच्चों के साथ सफर करके वापस आए हैं तो उतरने के बाद लॉक करने से पहले एक बार कार के अंदर डिग्गी चेक कर लें कि कोई बच्चा छिपकर तो नहीं बैठा है।
- कार के सेंट्रल लॉक सिस्टम का डुप्लीकेट रिमोट घर में ऐसी जगह पर रखें, ताकि जरूरत पड़ने पर जल्दी और आसानी से मिल सके।

एक नजर

जम्मू-कश्मीर में राजदान दर्रे पर फंसे लोगों को सुरक्षित निकाला

श्रीनगर। सीमा सुरक्षा संगठन (बीआरओ) ने रविवार को दर्जनों यात्रियों को निकाल लिया, जिनके वाहन जम्मू-कश्मीर के बांदीपुरा-गुरेज रोड पर बर्फबारी के कारण फंस गए थे। अधिकारियों ने बताया कि तूफान प्रभावित राजदान दर्रे पर फंसे 35 वाहनों के बारे में जानकारी मिलते ही बीआरओ कर्मी कार्रवाई में जुट गए। उन्होंने कहा कि बीआरओ टीम ने वाहनों को सुरक्षित निकालने से पहले यात्रियों और ड्राइवरों की सुरक्षा सुनिश्चित की। गुरेज घाटी और बांदीपुरा जिले के पहाड़ी इलाकों में ताजा बर्फबारी के कारण सड़क अस्थायी रूप से बंद कर दी गई है।

हिमाचल: 150 फीट गहरी खाई में गिरी कार, दो की मौत, दो घायल

शिमला। हिमाचल प्रदेश की राजधानी शिमला में आने वाले उपमंडल ठियोग के क्यारटू में सड़क हादस हो गया है। कार अनियंत्रित होकर 150 फीट गहरी खाई में जा गिरी, जिसमें सवार दो युवकों की मौत हो गई, जबकि दो अन्य घायल हुए हैं। धर्मपुर क्षेत्र की प्रधान वनिता वर्मा ने बताया कि शनिवार देर रात क्यारटू के पास एक कार दुर्घटना हुई। पुलिस ने बताया है कि, मृतक युवक अभिषेक (23) पुत्र राजू गांव कंडी पोस्ट ऑफिस दूसरा मृतक युवक अंकुश (25) पुत्र योगेंद्र गांव शोशना पोस्ट ऑफिस धर्मपुर का रहने वाला था। दो घायल युवक दिलीप वर्मा (25) पुत्र हीरा गांव पनियाली दूसरा युवक ललित पुत्र मनोहर लाल गांव मनोग को आईजीएमसी लाया गया है। जिनका इलाज चल रहा है।

नवलनी समूह के लिए काम करने के वाले दो रूसी पत्रकार गिरफ्तार

लंदन। रूस सरकार ने विपक्षी नेता एलेक्सी नवलनी द्वारा स्थापित एक समूह के लिए काम करने के आरोप में दो पत्रकारों को गिरफ्तार कर किया है। रूसी अदालतों ने जांच पूरी होने एवं मुकदमा चलने तक उन्हें हिरासत में रखने का शनिवार को आदेश दिया। विपक्षी नेता नवलनी की फरवरी में मौत हो गई थी। इन पत्रकारों को अतिवाद के आरोप में गिरफ्तार किया गया है। कॉन्स्टेंटिन गैबोव और सर्गेई कार्लिन दोनों ने इन आरोपों से इनकार किया है। दोनों को मामले में कोई सुनवाई शुरू होने से पहले कम से कम दो महीने तक हिरासत में रखा जाएगा।

पाकिस्तानी सुरक्षा बलों के साथ मुठभेड़ में एक आतंकी की मौत

इस्लामाबाद। पाकिस्तान के बलूचिस्तान प्रांत के जिले में सुरक्षा बलों के साथ मुठभेड़ में शनिवार को एक आतंकवादी मारा गया और एक अन्य घायल हो गया। सेना के बयान के अनुसार, मुठभेड़ तब हुई जब आतंकवादियों ने जिले के संजावी रोड पर चलने वाले यात्री वाहनों को रोकने की कोशिश की। आईएसपीआर ने कहा कि सुरक्षा बलों ने तुरंत प्रतिक्रिया दी और आतंकवादियों से प्रभावी ढंग से मुकाबला किया। गोलीबारी के दौरान एक आतंकवादी मारा गया जबकि एक अन्य घायल हो गया। आईएसपीआर के अनुसार, आतंकवादियों की किसी भी संभावित उपस्थिति को खत्म करने के लिए एक अभियान चलाया जा रहा था।

गुजरात में पाकिस्तानी नाव से 600 करोड़ की ड्रग्स जब्त, 14 गिरफ्तार

अरब सागर में सुरक्षा एजेंसियों के संयुक्त अभियान में 86 किग्रा मदक पदार्थ बरामद

अहमदाबाद, एजेंसी

समुद्री सुरक्षा एजेंसी ने रविवार को कहा कि एक पाकिस्तानी नाव से 600 करोड़ रुपये की 86 किलोग्राम मादक पदार्थ जब्त कर 14 लोगों को गिरफ्तार किया गया है। भारतीय तटरक्षक बल ने कहा कि अरब सागर में रातभर संयुक्त ऑपरेशन चलाकर आतंकवाद विरोधी दस्ते (एटीएस) और नारकोटिक्स कंट्रोल ब्यूरो (एनसीबी) ने 14 पाकिस्तानी नागरिकों को गिरफ्तार किया है। इनके कब्जे से 600 करोड़ रुपये की 86 किलोग्राम ड्रग्स बरामद की गई है।

समुद्री सुरक्षा एजेंसी ने कहा, "रातभर के एक रोमांचक ऑपरेशन में भारतीय तटरक्षक बल ने 28 अप्रैल 24 को समुद्र में खुफिया-आधारित मादक द्रव्य-रोधी अभियान चलाया। पाकिस्तानी नाव से 14 चालक दल के साथ 600 करोड़ रुपये मूल्य का लगभग 86 किलोग्राम नशीला पदार्थ पकड़ा गया है। तटरक्षक बल ने अभी तक यह खुलासा नहीं किया है कि पाकिस्तानी नाव से किस तरह के नशीले पदार्थ बरामद हुए थे। ऑपरेशन के लिए तटरक्षक जहाजों और विमानों को तैनात किया गया था, इसमें कहा गया है कि आईसीजी जहाज राजरतन का इस्तेमाल एनसीबी और एटीएस अधिकारियों की मदद से संदिग्ध नाव की पहचान करने के लिए किया गया था।

पाकिस्तानी नाव से पकड़े गए चालक दल के 14 सदस्यों के साथ मौजूद भारतीय तटरक्षक बल।

तटरक्षक बल ने कहा, ड्रग से लदी नाव द्वारा अपनाई गई कोई भी टालमटोल की रणनीति इसे तेज और मजबूत आईसीजी जहाज राजरतन से नहीं बचा सकी। जहाज की विशेषज्ञ टीम संदिग्ध नाव पर चढ़ गई और पूरी जांच के बाद बड़ी मात्रा में नशीले पदार्थों की मौजूदगी की पुष्टि की।

समुद्री सुरक्षा एजेंसी की ओर से कहा गया है कि पाकिस्तानी नाव को उसके 14 सदस्यीय चालक दल के साथ पकड़ लिया गया और आगे की जांच के लिए पोरबंदर लाया जा रहा है।

संदेशखालि: सीबीआई जांच के विरुद्ध आज सुनवाई करेगा सुप्रीम कोर्ट

नई दिल्ली। कलकत्ता हाईकोर्ट के संदेशखालि में महिलाओं के खिलाफ अपराध और जमीन हड़पने के आरोपों की सीबीआई जांच का निर्देश देने के खिलाफ पश्चिम बंगाल सरकार की याचिका पर सुप्रीम कोर्ट सोमवार को सुनवाई करेगा। न्यायमूर्ति बी.आर. गवई और न्यायमूर्ति संदीप मेहता की पीठ के इस मामले की सुनवाई करने की संभावना है। याचिका में, राज्य सरकार ने कहा है कि हाईकोर्ट के 10 अप्रैल के आदेश ने पुलिस बल सहित पूरे राज्य तंत्र को हतोत्साहित किया है। उच्च न्यायालय ने एक बहुत ही सामान्य आदेश में राज्य को बिना किसी दिशानिर्देश के केंद्रीय अन्वेषण ब्यूरो (सीबीआई) को आवश्यक सहायता प्रदान करने का निर्देश दिया है।

पाकिस्तान के उप प्रधानमंत्री होंगे विदेश मंत्री इशाक डार

इस्लामाबाद, एजेंसी

पाकिस्तान के विदेश मंत्री इशाक डार को अब नई जिम्मेदारी सौंपी गई है। उन्हें देश का उप प्रधानमंत्री नियुक्त किया गया है। कैबिनेट डिवीजन द्वारा जारी एक अधिसूचना के अनुसार, डार को पाकिस्तानी प्रधानमंत्री शहबाज शरीफ के आदेश से उप प्रधानमंत्री के रूप में नियुक्त किया गया है।

बता दें, डार कश्मीरी मूल के नागरिक हैं। वे पेशे से चार्टर्ड अकाउंटेंट हैं और पाकिस्तान मुस्लिम लीग-नवाज (पीएमएल-एन) के वरिष्ठ नेता हैं। वह पार्टी प्रमुख और तीन बार प्रधानमंत्री रह चुके नवाज शरीफ के विश्वासपात्र भी माने जाते हैं।

चार्टर्ड अकाउंटेंट और अनुभवी राजनेता 73 वर्षीय डार शरीफ परिवार के करीबी सहयोगी हैं और पिछली दो सरकारों में वित्त मंत्री रह चुके हैं।

इराक में समलैंगिक संबंध अपराध, कानून पारित

काहिरा, एजेंसी

- कानून तोड़ने पर 15 साल की सजा का किया गया प्रावधान

इराक की संसद ने शनिवार को देह व्यापार व समलैंगिक विवाह को अपराध घोषित करते हुए कानून पारित कर दिया। कानून तोड़ने पर 15 साल तक की सजा का प्रावधान किया गया है।

इराक ने इस कदम को धार्मिक मूल्यों को कायम रखने के लिए जरूरी बताया तो अमेरिका ने कानून को मानवाधिकारों और स्वतंत्रता के लिए खतरा करार दिया। अमेरिका के विदेश मंत्रालय ने कहा कि इस संशोधन से इराक के लोगों को सबसे अधिक खतरा है। इसका उपयोग इराक में स्वतंत्र भाषण-अभिव्यक्ति एवं एनजीओ के कार्यक्रमों में बाधा डालने के लिए किया जा सकता है। यह कानून समाज में कुछ व्यक्तियों के अधिकारों को सीमित कर देगा। अमेरिका ने कहा कि यह इराक की अर्थव्यवस्था की विविधता और विदेश निवेश को आकर्षित करने की क्षमता को कमजोर करेगा। अंतरराष्ट्रीय व्यापार गठबंधन ने पहले ही संकेत दिया है कि इराक में इस तरह के भेदभाव से देश में व्यापार और आर्थिक विकास को नुकसान होगा।

अतरंगी वेश-भूषा में प्रतिभा

बेंगलुरु: बेंगलुरु में रविवार को हर साल की तरह टीसीएस वर्ल्ड 10के मैराथन का आयोजन हुआ। इसमें 28 हजार से अधिक एथलीट ने भाग लिया। टाटा कंसल्टेंसी सर्विसेज वर्ल्ड (टीसीएस) 10के बेंगलुरु के 16वें संस्करण को देश और दुनिया भर के नए रूट परीक्षण धावकों के साथ रवाना किया गया। तरह-तरह के वेश-भूषा धारण करके प्रतिभागियों ने हिस्सा लिया। ● एजेंसी

भारत की यात्रा टालकर चीन पहुंचे टेस्ला के सीईओ मस्क

बीजिंग। टेस्ला के सीईओ एलन मस्क रविवार को चीन के दौरे पर पहुंचे हैं। मस्क की भारत यात्रा के स्थगित होने के एक सप्ताह बाद उनकी चीन की यह यात्रा है। भारत में उनका प्रधानमंत्री नरेंद्र मोदी से मिलने और भारतीय बाजार में प्रवेश करने की योजना की घोषणा करने का कार्यक्रम था।

एलन मस्क चीन में फुल-सेल्फ ड्राइविंग (एफएसडी) सॉफ्टवेयर के रोलआउट पर चर्चा करने और अपनी ऑटोमेटेड ड्राइविंग टेक्नोलॉजी के लिए एल्गोरिदम को प्रशिक्षित करने के लिए देश में एकत्र किए गए डेटा को विदेशों में स्थानांतरित करने की मंजूरी प्राप्त करने के लिए बीजिंग में वरिष्ठ चीनी अधिकारियों से मिलना चाह रहे हैं।

चीन के साथ बातचीत जारी भारत अपनी शर्तों पर अडिग

अहमदाबाद, एजेंसी

- एलएसी विवाद पर राजनाथ की पड़ोसी देश को दो टूक

भारत सैन्य रूप से एक शक्तिशाली देश बन गया है। हम अपने पड़ोसियों के साथ अच्छे संबंध बनाए रखना चाहते हैं। रक्षा मंत्री राजनाथ सिंह ने अहमदाबाद में चुनावी कार्यक्रम को संबोधित करते हुए यह बात कही है।

इस दौरान उन्होंने राहुल गांधी द्वारा चीन को लेकर पूछे गए सवाल का जवाब देते हुए कहा कि भारत और चीन के बीच बातचीत सुचारू रूप से चल रही है। भारत कभी नहीं झुकेगा। मुझे लगता है कि हमें बातचीत के नतीजों का इंतजार करना चाहिए। मैं देश के लोगों को आश्वस्त करना चाहता हूं कि भारत न कभी कहीं झुका है और न ही झुकेगा। केंद्रीय मंत्री ने विश्वास जताया कि भारत का रक्षा निर्यात आने वाले समय में

और बढ़ेगा। उन्होंने कहा कि 2104 में हमने 600 करोड़ की रक्षा सामाग्री निर्यात की थी लेकिन आज 2023-24 में यह आंकड़ा 21 हजार करोड़ रुपये को पार कर गया है। मैं कह सकता हूं कि यह अभी और बढ़ेगा। मोदी सरकार इस बात के लिए प्रतिबद्ध है कि रक्षा वस्तुएं फिर चाहे वह मिसाइल हो, बम हो, टैंक हो या फिर कोई अन्य हथियार वह सिर्फ भारत में और भारतीयों द्वारा ही बनाई जानी चाहिए।

इजराइल ने हमास के 12 ठिकानों को किया नष्ट, 22 की मौत

गाजा। इजराइली वायु सेना (आईडीएफ) ने पिछले दिनों गाजा पट्टी में फिलिस्तीनी हमास आंदोलन के रॉकेट लॉन्चरों सहित दर्जनों ठिकानों पर हमला किया और फिलिस्तीनी क्षेत्र में अज्ञात संख्या में कट्टरपंथियों को नष्ट कर दिया। जबकि मध्य और दक्षिणी गाजा पर में शनिवार को हवाई हमले में लगभग 22 लोगों की मौत हो गई और 30 अन्य घायल हुए हैं।

आईडीएफ ने रविवार को कहा- लड़ाकू विमानों और अतिरिक्त विमानों ने आतंकवादी बुनियादी ढांचे, प्रक्षेपण स्थलों, सशस्त्र आतंकवादियों तथा अवलोकन चौकियों सहित दर्जनों आतंकी ठिकानों पर हमला किया।

अध्ययन शोधकर्ताओं ने कहा-यातायात से संबंधी बीमारियों का 3.2 प्रतिशत बढ़ जाता है जोखिम

यातायात शोर हृदय रोग के लिए खतरनाक

नई दिल्ली, एजेंसी

यातायात के बढ़ते शोर से दिल का दौरा पड़ने समेत हृदय संबंधी बीमारियों का खतरा बढ़ने की आशंका है। शोधकर्ताओं को यातायात के शोर और हृदय संबंधी बीमारियों के खतरे के बीच संबंध स्थापित करने वाले साक्ष्य मिले हैं और उन्होंने इस प्रकार के ध्वनि प्रदूषण को हृदय रोगों के लिए जोखिम के कारक के रूप में मान्यता दिए जाने का अनुरोध किया है।

शोधकर्ताओं की अंतर्राष्ट्रीय टीम ने अध्ययन में साबित किया और महामारी विज्ञान डेटा की समीक्षा की, जो किसी निश्चित बीमारी के जोखिम कारकों की पहचान करने के लिए सबूत मुहैया कराते हैं। शोधकर्ताओं ने अपनी समीक्षा में पाया कि सड़क यातायात से होने वाले शोर में हर 10 डेसिबल की वृद्धि के साथ मधुमेह और दिल का दौरा सहित हृदय संबंधी बीमारियां होने का जोखिम 3.2 प्रतिशत बढ़ जाता है।

उन्होंने कहा कि खासकर रात के समय नींद को बाधित करने वाला यातायात का शोर रक्त वाहिकाओं में तनाव पैदा करने वाले हार्मोन के स्तर को बढ़ा सकता है, जिससे उच्च रक्तचाप और नाड़ी संबंधी रोग हो सकते हैं।

जर्मनी स्थित 'यूनिवर्सिटी मेडिकल सेंटर मेंज' में वरिष्ठ प्रोफेसर और 'सर्कुलेशन रिसर्च' पत्रिका में प्रकाशित अध्ययन के मुख्य लेखक थॉमस मुन्जेल ने कहा, ''हमारे लिए यह भी महत्वपूर्ण है कि अब ठोस साक्ष्यों के कारण वाहनों के शोर को हृदय रोग का जोखिम बढ़ाने वाले कारक के रूप में पहचाना जा रहा है।

शोधकर्ताओं ने सड़क, रेल और हवाई यातायात से होने वाले शोर को कम करने के लिए स्थानीय प्राधिकारियों को कुछ रणनीतियां अपनाने के सुझाव भी दिए हैं। उन्होंने कहा कि घनी आबादी वाले इलाकों में व्यस्त सड़कों पर शोर अवरोधक लगाने से शोर के स्तर को 10 डेसिबल तक कम किया जा सकता है। शोधकर्ताओं ने कहा कि शोर कम करने वाले डामर का उपयोग करके सड़कें बनाने से शोर के स्तर को तीन से छह डेसिबल तक कम किया जा सकता है।

ऐसा क्यों होता है, रिसर्च में शामिल लोगों पर किया शोध

रिसर्च में शामिल लोगों पर शोर का क्या असर पड़ रहा है, इसे समझने के लिए उनकी ब्रेन स्कैनिंग की गई। रिपोर्ट में सामने आया कि शोर बढ़ने पर उनके ब्रेन के उस हिस्से पर बुरा असर पड़ा है जो तनाव, बेचैनी और डर को कंट्रोल करने के लिए जिम्मेदार होता है। जब तनाव और बेचैनी बढ़ती है तो शरीर इनसे लड़ने के लिए एड्रिनेलिन और कॉर्टिसोल जैसे स्ट्रेस हार्मोन रिलीज करता है। तनाव और बेचैनी की स्थिति में ब्लड प्रेशर बढ़ जाता है, पाचन क्षमता कम हो जाती है। शरीर में फैट और शुगर का सर्कुलेशन तेज हो जाता है। इसका असर हार्ट पर पड़ता है।

बॉलीवुड हलचल

बैड न्यूज में कॉमेडी करते नजर आएंगी तृप्ति डिमरी

मुंबई। बॉलीवुड अभिनेत्री तृप्ति डिमरी अपनी आने वाली फिल्म फिल्म बैड न्यूज में कॉमेडी करते नजर आएंगी। 2019 में प्रदर्शित अक्षय कुमार, करीना कपूर, कियारा आडवाणी और दिलजीत दोसांझ अभिनीत फिल्म गुड न्यूज प्रदर्शित हुई थी। निर्माता करण जौहर और निर्देशक राज मेहता ने इस फिल्म की सीक्वल बैड न्यूज की घोषणा की है। इस फिल्म में मूल फिल्म के कलाकारों की जगह अभिनेता विक्की कौशल, एमी विर्क और अभिनेत्री तृप्ति डिमरी मुख्य भूमिकाओं में हैं। बैड न्यूज में तृप्ति डिमरी कॉमेडी करती नजर आएंगी। इस फिल्म में तृप्ति ऐसी ही महिला की भूमिका में होंगी, जिसकी पेट में विक्की और एमी अभिनीत पात्रों के जुड़वा बच्चे पल रहे होते हैं। फिर कहानी में इसी के इर्द-गिर्द कुछ ऐसी परिस्थितियां बनती हैं, जिससे हास्य की स्थिति उत्पन्न होती है। यह फिल्म 19 जुलाई को प्रदर्शित होगी।

जॉली एलएलबी3 की शूटिंग शुरू कर सकते हैं अरशद

मुंबई। बॉलीवड में अपने कॉमिक अभिनय के लिए मशहूर अरशद वारसी जल्द ही राजस्थान में फिल्म जॉली एलएलबी 3 की शूटिंग शुरू कर सकते हैं। वर्ष 2013 में सुभाष कपूर के निर्देशन में बनी 'जॉली एलएलबी' में अरशद वारसी ने मुख्य भूमिका निभाई थी। इसके बाद वर्ष 2017 में जॉली एलएलबी की सीक्वल प्रदर्शित हुई, जिसमें अक्षय कुमार की मुख्य भूमिका थी।

27 जून को रिलीज होगी 'कल्कि'

मुंबई। दक्षिण भारतीय सिनेमा के सुपरस्टार प्रभास की आने वाली फिल्म 'कल्कि 2898 एडी' 27 जून को रिलीज होगी। नाग अश्विन द्वारा निर्देशित सायंस फिक्शन महाकाव्य फिल्म में अमिताभ बच्चन, कमल हासन, प्रभास, दीपिका पादुकोण और दिशा पटानी प्रमुख भूमिकाओं में हैं। मेकर्स ने फिल्म की रिलीज डेट की घोषणा कर दी है। मेकर्स ने नया पोस्टर जारी किया है, इसमें प्रभास, दीपिका पादुकोण और अमिताभ बच्चन नजर आ रहे हैं। 'कल्कि 2898 एडी' 27 जून को रिलीज होगी।