चैत्र शुक्ल पक्ष एकादशी
विक्रम संवत 2081

लखनऊ, बरेली, मुरादाबाद, हल्द्वानी, अयोध्या व कानपुर से प्रकाशित

शुक्रवार, 19 अप्रैल 2024
वर्ष 5, अंक 152, पृष्ठ 14
2 राज्य, 6 संस्करण
मूल्य 6 रुपये

अमृत विचार

बरेली

एक सम्पूर्ण अखबार

www.amritvichar.com

इजरायल फसह तक नहीं करेगा हमला 14

फिल्म अक्षरा का गाना 'चलि अइहा घरवा' रिलीज 13

श्री राम का नारा लगाने पर हमला, चार गिरफ्तार

बेंगलुरु, एजेंसी

बेंगलुरु में रामनवमी के अवसर पर जय श्री राम का नारा लगाने पर एक समुदाय के लोगों ने तीन लोगों पर हमला कर दिया। पुलिस ने इस संबंध में मामला दर्ज कर लिया है। चिक्काबेट्टा हल्ली में बुधवार को यह घटना घटी। मामले में दो लोगों को गिरफ्तार किया गया एवं दो नाबालिगों को पकड़ा गया है।

पुलिस के मुताबिक सभी आरोपी एमएस पाल्या के रहने वाले हैं। इस बीच बेंगलुरु उत्तर लोकसभा क्षेत्र से चुनाव लड़ रहीं केंद्रीय मंत्री शोभा करंदलाजे ने बुधवार रात पीड़ितों से उनके आवास पर मुलाकात की और मारपीट की घटना की निंदा की। पुलिस के मुताबिक यह घटना तब हुई जब संजीवनी नगर के पवन कुमार, राहुल और बिनायक एक सेकेंड हैंड दोपहिया वाहन देखने के लिए अपनी कार से एमएस पाल्या की ओर जा रहे थे। उनके पास भगवा झंडा था और वे जय श्री राम का नारा लगा रहे थे। रास्ते में बाइक पर सवार फरमान और समीर ने उन्हें रोका तथा फरमान ने उनसे सवाल करना शुरू कर दिया कि वे जय श्री राम के नारे क्यों लगा रहे हैं और उन्हें केवल अल्लाहु अकबर कहना चाहिए।

मतपत्रों से चुनाव कराने की पुरानी व्यवस्था लागू करने की मांग वाली याचिकाओं पर फैसला सुरक्षित

हर बार आलोचना अच्छी नहीं, सराहना भी करें : सुप्रीम कोर्ट

नई दिल्ली, एजेंसी

उच्चतम न्यायालय ने ईवीएम-वीवीपैट से संबंधित याचिकाओं पर गुरुवार को अपना फैसला सुरक्षित रखने से पहले सुनवाई के दौरान कहा कि चुनावी प्रक्रिया की पवित्रता बनाए रखी जानी चाहिए। न्यायमूर्ति संजीव खन्ना और न्यायमूर्ति दीपांकर दत्ता की पीठ ने यह भी कहा इलेक्ट्रॉनिक वोटिंग मशीन (ईवीएम) के बारे में हर चीज पर संदेह नहीं किया जा सकता है।

पीठ ने चुनाव में ईवीएम को जरिए पड़े मतों के साथ वोटर वेरिफिएबल पेपर ऑडिट ट्रेल (वीवीपैट) की

● सुनवाई पूरी करने से ठीक पहले पीठ ने याचिकाकर्ताओं से कहा, हर चीज पर संदेह नहीं किया जा सकता

पर्चियों की गिनती 100 फीसदी तक करने या फिर मतपत्रों से चुनाव कराने की पुरानी व्यवस्था लागू करने की मांग वाली याचिकाओं पर संबंधित पक्षों की दलीलें विस्तारपूर्वक सुनने के बाद अपना निर्णय सुरक्षित रख लिया।

शीर्ष अदालत ने गैर सरकारी संगठन एसोसिएशन फॉर डेमोक्रेटिक रिफॉर्म्स और अन्य की ओर दायर जनहित याचिकाओं पर दलीलें सुनीं। पीठ ने सुनवाई पूरी करने से ठीक पहले याचिकाकर्ताओं से कहा, हर चीज पर संदेह नहीं किया जा सकता। हमने चुनाव आयोग को सुना है। अगर उन्होंने कुछ अच्छा किया है तो कृपया सराहना करें। हर बार आपको हर चीज को लेकर आलोचनात्मक होने की जरूरत नहीं है। शीर्ष अदालत ने कहा कि ईवीएम और वीवीपैट की चुनावी प्रक्रिया और कार्यप्रणाली से संबंधित कोई भी आशंका नहीं रहनी चाहिए। पीठ ने कहा, हम चाहते हैं कि या तो आपको या किसी अन्य अधिकारी को अदालत कक्ष के अंदर या बाहर के लोगों की सभी आशंकाओं को दूर करना चाहिए... यह एक चुनावी प्रक्रिया है। इसमें पवित्रता होनी चाहिए। किसी को भी यह आशंका नहीं होनी चाहिए कि कुछ ऐसा किया जा रहा है, जिसकी अपेक्षा नहीं की जाती है।

शीर्ष अदालत ने यह भी जानना चाहा कि यह (वीवीपैट) पर्ची वोटर को थमा दी जाए तो इसमें क्या नुकसान है?" इस पर चुनाव अधिकारी ने कहा कि इससे वोटों की गोपनीयता प्रभावित होने के साथ ही जानबूझकर शरारत की आशंका से भी इनकार नहीं किया जा सकता।

दूल्हा बनकर जाना था, ट्रेन के आगे कूदकर दे दी जान

तिलहर/शाहजहांपुर। बरात से चंद घंटे पहले दूल्हे ने ट्रेन से कटकर जान दे दी। गांव के एक व्यक्ति ने परिजनों को जानकारी दी तो कोहराम मच गया। शादी की खुशियां मातम में बदल गईं।

गांव खनपुरा निवासी रेलवे कर्मचारी श्रीराम वर्मा के 24 वर्षीय पुत्र लखन वर्मा की बरात गुरुवार शाम 4:30 बजे बदायूं जिले के उझानी के गांव भगवानपुर जानी थी। दोपहर करीब 12 बजे घर से बाहर निकलते हुए वह बड़े भाई अजय से बोला कि आप सब बरात चले जाना, हम जा रहे हैं। उसकी इन उखड़ी बातों को सुनकर उसे रोकने की कोशिश की लेकिन वह नहीं रुका और गांव के बाहर रेल पटरी पर पहुंच गया। उसी समय अपलाइन पर हरिद्वार स्पेशल समर एक्सप्रेस ट्रेन आ गई और वह ट्रेन के आगे कूद गया। एक ग्रामीण ने उसे ट्रेन के आगे कूदते देख लिया। उसने परिवार वालों को जानकारी दी। परिजन दौड़कर मौके पर पहुंचे तो वहां मेंहदी लगा हुआ एक हाथ और एक पैर पड़ा हुआ था। परिजनों में चीख-पुकार मच गई। इधर, उसका धड़ ट्रेन में फंसकर चला गया जिसे कटरा स्टेशन पर निकाला गया। उसकी लवमैरिज थी। बुधवार को लड़की पक्ष तिलक में आई-10 कार देकर गया था। बरात से कुछ देर पहले लड़के ने ट्रेन से कटकर आत्महत्या क्यों कर ली इसके बारे में परिजन कुछ नहीं बता रहे।

● बरात से चंद घंटे पहले हरिद्वार स्पेशल समर एक्सप्रेस के आगे कूद गया

● गुरुवार को जानी थी बरात, कुछ उखड़ा-उखड़ा सा था मूड

लोकतंत्र का महापर्व आज, तैयारी पूरी

21	18	16	70	35	41	14
राज्यों की 102 सीटों पर होगी वोटिंग	लाख से अधिक कर्मी 1.87 केंद्रों पर तैनात	करोड़ से अधिक मतदाता डालेंगे वोट	हजार से अधिक जवान उत्तर प्रदेश में तैनात	लाख 67 हजार पहली बार करेंगे मतदान	हेलीकॉप्टर, 84 विशेष रेलगाड़ियां लगाईं	हजार से अधिक मतदेय स्थल उप्र में

नयी दिल्ली, एजेंसी

लोकसभा चुनाव के पहले चरण में शुक्रवार को मतदान शुरू होने के साथ ही विश्व के सबसे बड़े लोकतंत्र में चुनावी महाकुंभ का शंखनाद होने जा रहा है। पहले चरण में 21 राज्यों और केंद्र शासित प्रदेशों की 102 संसदीय सीटों पर मतदान होगा।

प्रथम चरण के प्रमुख उम्मीदवारों में केंद्रीय मंत्री नितिन गडकरी, केंद्रीय मंत्री संजीव वालियान, सर्बानंद सोनोवाल और भूपेन्द्र यादव, कांग्रेस के गौरव गोगोई, और द्रमुक की कनिमोई शामिल हैं। निर्वाचन आयोग के अनुसार मतदान सुबह 7 बजे शुरू हो कर शाम 6 बजे तक चलेगा। आयोग ने 1.87 लाख मतदान केंद्रों पर 18 लाख से अधिक मतदान कर्मियों को तैनात किया है।

इन मतदान केंद्रों पर 16.63 करोड़ से अधिक मतदाता वोट डाल सकेंगे। मतदाताओं में 8.4 करोड़ पुरुष, 8.23 करोड़ महिलाएं और 11,371 थर्ड जेंडर शामिल हैं। 35.67 लाख लोग पहली बार मतदाता बने हैं। इसके साथ ही 20-29 वर्ष आयु वर्ग के 3.51 करोड़ युवा मतदाता हैं। निर्वाचन आयोग ने बताया कि मतदान और सुरक्षा कर्मियों को लाने-ले जाने के लिए 41 हेलीकॉप्टर, 84 विशेष रेलगाड़ियां और लगभग एक लाख वाहन तैनात किए गए हैं।

पीलीभीत, मुरादाबाद और रामपुर में सुबह 7 बजे से मतदान

मुरादाबाद में बुद्धि बिहार मैदान से पोलिंग पार्टियां रवाना हुईं। सिर पर ईवीएम रखकर केंद्र पर जाता कर्मी।

लखनऊ। उप्र. में लोकसभा के पहले चरण की आठ सीटों पर चुनाव लिए 19 अप्रैल यानी आज मतदान होगा। सभी सीटों पर पोलिंग पार्टियां पहुंच गई हैं। मुख्य निर्वाचन अधिकारी नवदीप रिणवा ने बताया कि इस चरण में सहारनपुर, कैराना, मुजफ्फरनगर, बिजनौर, नगीना (अजा), मुरादाबाद, रामपुर व पीलीभीत में मतदान होगा। कुल 80 प्रत्याशी चुनाव मैदान में है। कुल मतदाताओं की संख्या 1,44,01,543 है। जिसमें पुरुष 76,54,658, महिला 67,46,136 व थर्ड जेंडर 749 हैं। कुल 14,845 मतदेय स्थल (पोलिंग बूथ) व 7,693 मतदान केन्द्र बनाये गये हैं। मतदान के लिए 18,662 ईवीएम की कंट्रोल यूनिट, 18,734 बैलट यूनिट व 19,603 वीवीपैट तैयार किये गये हैं। 50 प्रतिशत मतदेय स्थलों पर लाइव वेबकास्टिंग की व्यवस्था की गई है। सभी सीटों पर मतदान सुबह सात बजे से शाम छह बजे तक चलेगा।

चुनाव कराने पहुंचे अफसरों सहित 70 हजार से अधिक जवान : लोकसभा चुनाव के प्रथम चरण के मतदान को संपन्न कराने के लिए नौ जनपदों के आठ लोकसभा क्षेत्रों में कुल 248 बैरियर स्थापित किए गए हैं। इसमें जनपद पीलीभीत के अंतर्राष्ट्रीय सीमा प्रभावित क्षेत्र में 11 तथा जनपदों की सीमा क्षेत्र में 88 बैरियर शामिल हैं। यहां पर चुनाव कराने के लिए 6018 निरीक्षक, 35750 मुख्य आरक्षी, 24992 होमगार्डस, 60 कंपनी पीएसी, 220 कंपनी सीआरपीएफ के जवान भेजे गए हैं। फोर्स मल्टीप्लायर के रूप में 6764 चौकीदार 155 पीआरडी जवान भेजे गए हैं। इसके अलावा 348 फ्लाइंग स्क्वाएड, 459 स्टेटिक सर्विलांस टीम, 55 क्यूआरटी टीम का गठन किया गया है।

पीलीभीत में 10 प्रत्याशी मैदान में

पीलीभीत। यहां 10 प्रत्याशी चुनाव मैदान में हैं। कुल मतदान केंद्र 1242 और मतदेय स्थल 1924 पर 18,31,699 मतदाता अपने मताधिकार का प्रयोग करेंगे।

ईडी ने कहा, जेल में केजरीवाल खुद खा रहे आम और मिठाई

नयी दिल्ली। आबकारी नीति घोटाला मामले में गिरफ्तार दिल्ली के मुख्यमंत्री अरविंद केजरीवाल टाइप 2 मधुमेह होने के बावजूद हर दिन आम और मिठाई जैसे उच्च शर्करा वाले खाद्य पदार्थ खा रहे हैं ताकि चिकित्सा आधार पर उन्हें जमानत मिल सके। सीबीआई और ईडी मामलों की विशेष न्यायाधीश कावेरी बावेजा के समक्ष ईडी ने गुरुवार को यह दावा किया। न्यायमूर्ति बावेजा ने तिहाड़ जेल के अधिकारियों को केजरीवाल के आहार चार्ट सहित मामले में एक रिपोर्ट दाखिल करने का निर्देश दिया। केजरीवाल ने मधुमेह के स्तर में उतार-चढ़ाव के कारण वीडियो कॉन्फ्रेंस के माध्यम से अपने डॉक्टर से परामर्श करने की अनुमति मांगने के लिए अदालत का रुख किया है। न्यायाधीश ने संबंधित अधिकारियों को कल तक रिपोर्ट दाखिल करने का निर्देश दिया। अदालत कल इस मामले पर दोबारा सुनवाई कर सकती है। ईडी ने अदालत से कहा केजरीवाल प्रतिदिन आलू पूड़ी, आम, मिठाई खा रहे हैं। ऐसा चिकित्सा आधार पर जमानत पाने के लिए किया जा रहा है।

एक नजर

प्रो. मणींद्र आईआईटी कानपुर के नए निदेशक

कानपुर। प्रो. मणींद्र अग्रवाल को आईआईटी कानपुर का नया निदेशक नियुक्त किया गया है। गुरुवार को उनकी नियुक्ति की आधिकारिक घोषणा की गई। वे आईआईटी में कंप्यूटर साइंस विभाग में प्रोफेसर हैं। इसके अलावा सीर्थीआई हब में प्रोग्राम डायरेक्टर हैं। संस्थान में सितंबर 2023 में निदेशक अभय करंदीकर को भारत सरकार के विज्ञान और प्रौद्योगिकी विभाग में सचिव नियुक्त किए जाने के बाद निदेशक का पद खाली चल रहा था। कार्यकारी निदेशक के रूप में प्रो एस गणेश प्रभार संभाल रहे थे।

बसपा प्रत्याशी राकेश कुशवाहा पार्टी से निष्कासित

लखनऊ। बसपा प्रमुख मायावती ने झांसी में संगठन को लेकर बड़ा एक्शन लिया है। उन्होंने, झांसी-ललितपुर लोकसभा सीट के घोषित प्रत्याशी राकेश कुशवाहा को पार्टी से निष्कासित कर दिया। साथ ही झांसी के जिलाध्यक्ष जयपाल अहिरवार को हटाकर, बीके गौतम को अध्यक्ष की जिम्मेदारी दे दी है। नवनियुक्त अध्यक्ष बीके गौतम ने गुरुवार को निष्कासन की पुष्टि करते हुए बताया कि मंडल प्रभारी कैलाशपाल को ललितपुर का जिला प्रभारी अध्यक्ष बनाया गया है।

शिल्पा व राज कुंद्रा की संपत्तियां कुर्क

नयी दिल्ली, एजेंसी

ईडी ने पोंजी योजना से जुड़े धन शोधन की जांच के सिलसिले में अभिनेत्री शिल्पा शेट्टी और उनके पति राज कुंद्रा के करीब 98 करोड़ रुपये के शेयरों के अलावा एक बंगला और एक फ्लैट को कुर्क किया है। संघीय एजेंसी ने दंपति की संपत्ति कुर्क करने के लिए धन शोधन रोकथाम कानून के तहत एक अस्थायी आदेश जारी किया है। यह मामला बिटकॉइन जैसी क्रिप्टो करेंसी के इस्तेमाल के जरिए निवेशक निधि में धोखाधड़ी से जुड़ा है।

कुर्क संपत्ति में अभी शेट्टी के नाम पर जुहू (मुंबई) में एक रिहायशी फ्लैट और कुंद्रा के नाम पर पुणे में एक रिहायशी बंगला तथा इक्विटी

● ईडी ने पोंजी योजना से जुड़े धन शोधन मामले में की कार्रवाई, 98 करोड़ रुपए की संपत्ति कुर्क

शेयर शामिल हैं। इन संपत्तियों की कीमत 97.79 करोड़ रुपये है। दंपति के एक वकील ने बताया कि उनके मुवक्किलों के खिलाफ प्रथम दृष्टया कोई मामला नहीं बनता है और वे प्राधिकारियों के साथ सहयोग करेंगे। धन शोधन का यह मामला वैरिएबल टेक प्राइवेट लिमिटेड नामक कंपनी, दिवंगत अमित भारद्वाज, अजय भारद्वाज, विवेक भारद्वज, सिम्पी भारद्वाज, महेंद्र भारद्वाज और कई एजेंट के खिलाफ महाराष्ट्र पुलिस और दिल्ली पुलिस की प्राथमिकियों से निकला है।

आरोप लगाया कि इन लोगों ने बिटकॉइन के रूप में प्रति माह 10 प्रतिशत रिटर्न के झूठे वादे के साथ जनता से बिटकॉइन (2017 में 6,600 करोड़ रुपये मूल्य) के रूप में भारी मात्रा में धनराशि एकत्र की थी। ईडी ने आरोप लगाया कि इन प्रवर्तकों ने निवेशकों से धोखाधड़ी की। उसने दावा किया कि कुंद्रा ने यूक्रेन में एक बिटकॉइन माइनिंग फार्म लगाने के लिए गेन बिटकॉइन पोंजी के मास्टरमाइंड और प्रोमोटर अमित भारद्वाज से 285 बिटकॉइन प्राप्त किए।

सीबीआई ने रिश्वत ले रहे रेलवे इंजीनियर को पकड़ा

लखनऊ। सीबीआई ने वाराणसी रेलवे के सीनियर सेक्शन इंजीनियर को 20 हजार रुपए रिश्वत लेते रंगे हाथ गिरफ्तार किया है। इंजीनियर ने यह रिश्वत अपने अधीनस्थ से उसके तबादले के बाद कार्यमुक्त करने के बदले में मांगी थी। आरोपी सीनियर सेक्शन इंजीनियर सलेमपुर, देवरिया, एनईआर, वाराणसी में तैनात था। आरोपी ने शिकायतकर्ता को उसकी वर्तमान तैनाती से मुरादाबाद मंडल के लिए कार्यमुक्त करने के लिए उससे 50 हजार रुपए की रिश्वत मांगी थी। सीबीआई के अफसरों ने जाल बिछाकर शिकायतकर्ता को इंजीनियर के पास भेज दिया।

बेकाबू कार डिवाइडर से टकराई दो बच्चों सहित चार की मौत

संवाददाता, एटा

अमृत विचारः एटा में तेज रफ्तार कार डिवाइडर से टकराकर पलट गई। हादसे में दो बच्चों सहित चार लोगों की मौत हो गई। मृतकों में एक युवक की छह दिन बाद शादी थी। जबकि दूसरा युवक चचेरे भाई की शादी में शामिल होने जा रहा था। पांच लोग घायल हो गए।

मैनपुरी के दन्नाहार थाना क्षेत्र के ग्राम साथिनी निवासी विनोद कुमार का सबसे बड़ा पुत्र रवि (35) और सबसे छोटा पुत्र 24 वर्षीय कुलदीप नोएडा में काम करते थे। कुलदीप की 24 अप्रैल को शादी थी। इसीलिए दोनों भाई नोएडा से कार से घर लौट रहे थे। साथ में रवि की पत्नी रंजना, बेटी आराध्या (6), अदिति (1), पुत्र आदित्य (5) भी थे। कार में जनपद मैनपुरी के औंछा थाना क्षेत्र के ग्राम सतेन्द्र सिंह पुत्र सुघर सिंह, गुलशन (23) पुत्र रामऔतार सिंह निवासी ब्यूति थाना ऐलाऊ जिला मैनपुरी भी सवार थे। सभी ने शेयरिंग में स्विफ्ट डिजायर कार बुक की थी। गुरुवार सुबह 4 बजे एटा के पिलुआ थानान्तर्गत सुन्ना नहर पुल के पास चालक को नींद का झोंका आ गया। हादसे में कुलदीप, अदिति, आराध्या और गुलशन की मौत हो गई। गुलशन चचेरे भाई की शादी में शामिल होने आ रहा था। चालक विष्णु, रंजना, रवि, आदित्य, सतेन्द्र घायल हो गए।

कुलदीप आराध्या अदिति गुलशन

● सभी नोएडा से जा रहे थे मैनपुरी शेयरिंग में बुक की थी कार

आपसी संघर्ष में दो युवा तेंदुओं की गई जान

कार्यालय संवाददाता, लखीमपुर खीरी

अमृत विचारः थाना ईसानगर क्षेत्र में दो युवा तेंदुओं के शव मिलने से हड़कंप मच गया। पशु चिकित्सकों ने शवों का पोस्टमार्टम किया, जिसमें आपसी संघर्ष में आई चोटों के कारण मौत की बात सामने आई है।

थाना ईसानगर क्षेत्र के गांव कैरातीपुरवा के मजरा गांव टांडा पुरवा में कुछ लोग गुरुवार की दोपहर बाद खेतों की तरफ गए। उन्होंने दो तेंदुआ देखे तो इसकी सूचना वन विभाग को दी। धौरहरा वन रेंज की टीम मौके पर पहुंची और कांबिग की तो अलग-अलग खेतों में दोनों तेंदुआ के शव बरामद हुए।

● अलग-अलग खेतों से बरामद हुए शव, पोस्टमार्टम के बाद शवों को किया जमींदोज

बफर जोन के डीडी सौरीष सहाय समेत दुधवा नेशनल पार्क और डब्ल्यूडब्ल्यूएफ के कई अधिकारी मौके पर पहुंच गए। दोनों शव धौरहरा वन रेंज लाये गए जहां पशु चिकित्सक ने पोस्टमार्टम किया। डीडी सौरीष सहाय ने बताया कि दोनों करीब ढाई वर्ष उम्र के नर तेंदुआ थे। पोस्टमार्टम में पता चला कि दोनों की मौत चोटों के कारण हुई है। उन्होंने आपसी संघर्ष की संभावना जताई। दोनों की मौत में दो घंटे से ज्यादा का अंतर है।

पांच सहकारी बैंकों पर ठोंका 60.3 लाख रुपए का जुर्माना

मुंबई। आरबीआई ने मानदंडों के उल्लंघन के लिए पांच सहकारी बैंकों पर 60.3 लाख का जुर्माना ठोंका है। राजकोट नागरिक सहकारी बैंक पर 43.30 लाख का जुर्माना लगाया। यह जुर्माना निदेशकों और उनके रिश्तेदारों को कर्ज और अग्रिम पर प्रतिबंध समेत अन्य बातों को को लेकर रिजर्व बैंक के निर्देशों का पालन न करने को लेकर लगाया है। केंद्रीय बैंक ने द कांगड़ा को-ऑपरेटिव बैंक (नई दिल्ली), राजधानी नगर सहकारी बैंक (लखनऊ) व जिला सहकारी बैंक, गढ़वाल पर 5-5 लाख का जुर्माना लगाया है। जिला सहकारी बैंक (देहरादून) पर दो लाख रुपये का जुर्माना लगाया गया है।

जीवनसाथी के नियोक्ता से शिकायत क्रूरता के समान

नयी दिल्ली, एजेंसी

दिल्ली उच्च न्यायालय ने व्यवस्था दी है कि जीवनसाथी की पेशेवर प्रतिष्ठा और वित्तीय संभावनाओं को नुकसान पहुंचाने की मंशा से उसके नियोक्ता से की गयी अपमानजनक शिकायत क्रूरता के समान है। न्यायमूर्ति सुरेश कुमार कैत की पीठ ने जोड़े को विवाह को समाप्त करने की अनुमति देते हुए कहा कि इस तरह की शिकायतें आपसी सम्मान और सद्भाव की कमी को प्रदर्शित करती है जो स्वस्थ वैवाहिक संबंध के लिए अहम होता है।

अपीलकर्ता पति ने उसे तलाक देने से इनकार करने के कुटुंब

हाईकोर्ट की पीठ ने जोड़े को दी विवाह को समाप्त करने की अनुमति

● चाहे शिकायतें झूठी हों या सच्ची अपमान करने वाली शिकायतें करना क्रूरता

अदालत के आदेश को चुनौती देते हुए कहा कि उसने रिश्ते में गंभीर मानसिक यातना और पीड़ा सहन की है। उन्होंने आरोप लगाया कि पत्नी ने सहकर्मियों के सामने उन्हें शर्मिंदगी और अपमानित करने के इरादे से उनके नियोक्ता को शिकायतें भेजीं। पीठ ने इस महीने के शुरुआत में फैसला देते हुए टिप्पणी की, चाहे शिकायतें झूठी हों या सच्ची, इस तथ्य से परे पेशेवर प्रतिष्ठा और वित्तीय संभावना को नुकसान पहुंचाने के इरादे से पति या पत्नी के नियोक्ता को अपमानजनक शिकायतें करना क्रूरता के अलावा कुछ नहीं है।

इस पीठ में न्यायमूर्ति नीना बंसल कृष्णा भी शामिल थीं। अदालत ने कहा, ''ऐसी शिकायतें करना आपसी सम्मान और सद्भावना की कमी को दर्शाता है, जो एक स्वस्थ विवाह के लिए महत्वपूर्ण है। केवल यह कहने से कि ऐसी शिकायतें पक्षकारों के अलग होने के बाद की गई थीं, किसी भी तरह से पति-पत्नी को क्रूरता करने के अपराध से मुक्त नहीं किया जा सकता है। दंपति का जनवरी 2011 में हिंदू रीति-रिवाजों से विवाह हुआ था और दोनों सितंबर 2011 से अलग-अलग रह रहे थे। पीठ ने फैसले में कहा कि पत्नी के आचरण से अपरिहार्य निष्कर्ष निकलता है कि उसके व्यवहार ने पति को चिंतित किया और उसकी मानसिक शांति भंग हुई जिसकी वजह से दोनों पक्षों के लिए अपने वैवाहिक संबंध को बनाए रखना मुश्किल हो गया।

अदालत ने कहा, नियोक्ता से शिकायत करने की प्रतिवादी की स्वीकारोक्ति को क्रूरता माना जा सकता है। ऐसी घटनाएं वैवाहिक संबंधों में तनाव और अस्थिरता का माहौल पैदा करती हैं, जिससे दोनों पक्षों को भावनात्मक नुकसान होता है।

एक नजर

21 को दिया जाएगा हज यात्रा का प्रशिक्षण

शाहजहांपुर। शहर के मोहल्ला बिजलीपुरा स्थित मदरसा नूरुल हुदा में 21 अप्रैल को जनपद से हज यात्रा को जाने वाले आजमीनो को प्रशिक्षण दिया जाएगा। प्रशिक्षण में हज अदा करने की ट्रेनिंग दी जाएगी। प्रधानाचार्य इकबाल हुसैन उर्फ फूल मियां ने बताया कि मदरसा में हज यात्रा पर जाने वालों को 21 अप्रैल को सुबह नौ बजे से प्रशिक्षण दिलाया जाएगा। उन्होंने हज यात्रा के लिए जाने वाले आजमीनों से अपील है कि वह प्रशिक्षण केंद्र पर समय से उपस्थित होकर प्रशिक्षण प्राप्त करें, जिससे हज यात्रा के दौरान उन्हें कोई असुविधा न हो।

दो लोगों को पीटकर किया घायल

मदनापुर। थाना क्षेत्र के गांव पेहना निवासी मंजू देवी ने बताया कि 25 मार्च को दिन में एक बजे गांव के लल्ला बाबू आदि उसके दरवाजे पर आए और गाली देने लगे। विरोध करने पर आरोपियों ने उसके ससुर शिवपाल तथा जेठ कमलेश को पीटकर घायल कर दिया। आरोपी जान से मारने की धमकी देकर भाग गए। घटना का कारण पुरानी रंजिश बताया जाता है। पुलिस ने आरोपी लल्ला बाबू, रिंकू, रामू, गुड्डू के खिलाफ मारपीट आदि की धारा में रिपोर्ट दर्ज कर ली है। पुलिस मामले की विवेचना कर रही है।

रंजिशन युवक के साथ की मारपीट, रिपोर्ट दर्ज

शाहजहांपुर। कलान थाना क्षेत्र के मोहल्ला उल्फत नगर निवासी सपना ने बताया कि 25 मार्च की शाम पांच बजे उसके पति आदेश घर पर थे। पड़ोसी कल्लू आदि उसके दरवाजे पर आकर गाली देने लगे। विरोध करने पर आरोपियों ने उसके पति को पीटकर घायल कर दिया।आरोपी जान से मारने की धमकी देकर भाग गए। आरोपी पुरानी रंजिश मानते हैं। पुलिस ने आरोपी कल्लू, सुरेंद्र, सतीश, रिंकू के खिलाफ रिपोर्ट दर्ज कर ली है।

व्यय प्रेक्षक अंबालाल नायक जिले में पहुंचे

शाहजहांपुर। लोकसभा चुनाव के लिए भारत निर्वाचन आयोग की ओर से जनपद में व्यय प्रेक्षक के रूप में अंबालाल नायक को नियुक्त किया गया। वह जनपद में आ चुके हैं। व्यय प्रेक्षक रिलायंस थर्मल पावर लिमिटेड रोजा के अतिथि गृह वीआईपी कक्ष संख्या 6 में रहेंगे। इनका मोबाइल नंबर 8931921185 व लैंडलाइन नंबर 05842-298711 है। जिन नंबरों पर राजनीतिक दलों, उम्मीदवार, जनता बात कर शिकायत दर्ज करा सकती है। रिलायंस मीटिंग हॉल में 11-12 बजे के बीच व्यय प्रेक्षक से मुलाकात का समय रखा गया है। जानकारी उप जिला निर्वाचन अधिकारी/एडीएम प्रशासन संजय कुमार पांडेय ने दी।

चुनाव के दौरान जनप्रतिनिधियों ने रेल लाइन बिछवाने को किए वादे, उम्मीदों में गुजरे कई दशक, हकीकत का रूप नहीं ले सका चुनावी वादा

सर्वे तक सिमट कर रह गई फर्रुखाबाद-मैलानी रेल लाइन की मांग

चुनावी मुद्दा

संवाददाता, खुटार

अमृत विचार: चुनावी दौर में जनप्रतिनिधि घर-घर वोट मांगने जाते हैं। विकास कार्यों को कराने के नाम पर वादे भी करते हैं, लेकिन जीत हासिल करने के बाद जनप्रतिनिधि जनता के बीच नहीं पहुंचते हैं और कार्यकाल पूरा होने तक किए वादों को भी पूरा नहीं किया जाता है।

खुटार वासियों को लोकसभा और विधानसभा चुनाव में हर बार इस सच्चाई से रूबरू होना पड़ता है। चुनाव में अलग-अलग पार्टी के प्रत्याशी जनता के बीच पहुंचते हैं और स्वयं को वोट डालने की अपील करते हैं। अब तक कई बार जनता से वादा किया गया कि फर्रुखाबाद-मैलानी रेल लाइन बिछाई जाएगी, लेकिन वादा करने वाले अपने वादे को पूरा नहीं कर सके। जनता ने प्रत्याशियों के भरोसे पर अपना कीमती वोट उन्हें दिया, लेकिन जीत हासिल करने के बाद प्रत्याशियों ने पीछे मुड़कर नहीं देखा। जिससे रेल लाइन का सपना पूरा नहीं हो पाया। यह मुद्दा कई दशकों से उठ रहा है और हर बार सर्वे कराने तक ही सीमित रह जाता है। जनप्रतिनिधियों से जनता को हर चुनावी दौर में झूठा आश्वासन ही मिलता है। खुटार के लोगों का कहना है कि फर्रुखाबाद-मैलानी रेल लाइन अंग्रेजी हुकूमत के समय हुआ करती थी। अंग्रेजी हुकूमत ने उसी समय रेल लाइन को उखड़वा दिया था। आजादी के बाद से खुटार के लोग रेल लाइन को लेकर कई बार प्रार्थना पत्र देकर जनप्रतिनिधियों से मांग कर चुके हैं। जबकि जीत हासिल करने के बाद कोई भी जनप्रतिनिधि रेल लाइन बिछवाने का प्रयास नहीं करता है। आजादी के बाद से चुनाव होने पर रेल लाइन बिछवाने का दावा जनप्रतिनिधि करते आ रहे हैं। इन्हीं आशाओं के साथ कई दशक गुजर गए। फिर भी अभी तक रेल लाइन का सपना पूरा नहीं हुआ। लोकसभा और विधानसभा चुनाव के प्रत्याशियों के चेहरे भी बदलते गए। पर किए वादों को किसी ने पूरा नहीं किया। बताया जा रहा है कि फर्रुखाबाद-मैलानी रेल लाइन का सर्वे पूरा हो गया है। इसके बावजूद कार्य शुरू नहीं किया गया। अब 13 मई को फिर से लोकसभा का चुनाव है। जनप्रतिनिधि बड़े-बड़े वादे कर रहे हैं, लेकिन कितने पूरे होंगे यह तो भविष्य ही बताएगा। बता दें कि कभी इस रूट पर ट्रेन चला करती थी। अब ट्रेन तो नहीं हैं, लेकिन जिन पुलिया से होकर ट्रेन गुजरती थी वह आज भी देखी जा सकती हैं।

कभी इसी पुलिया से होकर ट्रेन गुजरती थी। ● अमृत विचार

संसद में उठ चुका है मुद्दा

रेल लाइन बिछवाने को पूर्व सांसद एवं केंद्रीय मंत्री कृष्णा राज, वर्तमान राज्यसभा सांसद मिथिलेश कुमार और विधायक चेतराम ने भी इस मुद्दे पर शासन को अवगत कराया। जबकि जनता को आश्वासन भी दिया। साथ ही राज्यसभा सांसद मिथिलेश कुमार ने रेल मंत्री को मांग पत्र सौंपा और संसद में भी इस मुद्दे को उठाया। इसके बावजूद रेल लाइन का कार्य प्रारंभ नहीं हो पाया है।

वोट और सपोर्ट उसे जो वादे पर उतरे खरा

चुनावी दौर के समय जनता से प्रत्याशी झूठे वादे करके अपना काम बना लेते हैं। फिर पांच साल तक दिखाई नहीं पड़ते हैं और जनता से किए वादों को भूल जाते हैं। लोगों ने बताया कि 13 मई को एक बार फिर शाहजहांपुर लोकसभा चुनाव का चुनाव होगा। जनता अपना कीमती मत पार्टियों से खड़े प्रत्याशियों को देगी। लोगों ने कहा कि अबकी बार वोट और सपोर्ट उसे करेंगे जो वादे पूरे करे।

रेल लाइन का मुद्दा वर्षों से चला आ रहा है। लोकसभा चुनाव या फिर विधानसभा चुनाव हो प्रत्याशियों ने सिर्फ वादे किए हैं, लेकिन उन वादों को पूरा नहीं किया है। अब 13 मई को चुनाव है। अपना कीमती मत जनता के हितों में कार्य करने वाले लोगों को दें और विकास की बात करने वाले को ही अपना नेता चुने। **-मोहित शर्मा**, खुटार

मैलानी-फर्रुखाबाद रेलवे लाइन इस क्षेत्र की प्रमुख आवश्यकता व मांग रही है। प्रत्येक बार चुनाव में प्रत्याशियों ने इसके लिए वादे किए, लेकिन परिणाम अभी तक शून्य है। वर्तमान स्थिति बिल्कुल सकारात्मक है। मंत्री, विधायक, सांसद सत्ताधारी राजनीतिक दल के हैं। अत: इस कार्य को प्राथमिकता से कराया जाना चाहिए। **-देवेंद्र प्रसाद मिश्र**, पूर्व प्रधानाचार्य, खुटार

पहले दिन खरीदे गए नामांकन पत्रों के 48 सेट

लोकसभा सामान्य निर्वाचन 31 और ददरौल विस उप चुनाव के लिए खरीदे गए 17 नामांकन पत्र

कार्यालय संवाददाता, शाहजहांपुर

अमृत विचार: जिला निर्वाचन अधिकारी/डीएम उमेश प्रताप सिंह ने गुरुवार को लोकसभा सामान्य निर्वाचन के संसदीय क्षेत्र 27 शाहजहांपुर तथा 136-ददरौल विधानसभा उप निर्वाचन के लिए निर्वाचन अधिसूचना जारी कर दी। इसके साथ ही नामांकन प्रक्रिया शुरू हो गयी। पहले दिन विभिन्न दलों की ओर से कुल 48 सेट क्रय किए गए।

अधिसूचना जारी होने के बाद संसदीय क्षेत्र से भारतीय जनता पार्टी ने चार, समाजवादी पार्टी ने तीन, बहुजन समाज पार्टी ने चार, कम्युनिस्ट पार्टी ऑफ इंडिया ने एक, सरदार पटेल सिद्धांत पार्टी ने दो, संयुक्त विकास पार्टी ने दो, आजाद अधिकार सेना ने एक, भारतीय भाईचारा पार्टी ने एक, राष्ट्रीय संचार दल ने दो और चार निर्दलियों ने 11 सेट खरीदे। इस तरह कुल 13 उम्मीदवारों ने 31 सेट प्राप्त किए।

इसी तरह विधानसभा ददरौल में उप निर्वाचन के लिए भाजपा ने चार, समाजवादी पार्टी ने चार, राष्ट्रीय महान गणतंत्र पार्टी ने एक, नेता सुभाष चंद्र बोस आजाद पार्टी ने एक तथा दो निर्दलियों ने सात सेट प्राप्त किए। इस तरह उप चुनाव के लिए सात उम्मीदवारों ने 17 सेट क्रय किए।

नामांकन प्रक्रिया के दौरान उपस्थित डीएम उमेश प्रताप सिंह, एडीएम संजय कुमार पांडेय, सिटी मजिस्ट्रेट प्रवेंद्र कुमार। ● अमृत विचार

प्रशिक्षण लेकर लौटते मतदान कार्मिक। ● अमृत विचार

25 अप्रैल को अपराह्न तीन बजे तक किए जा सकेंगे नामांकन

26 अप्रैल को नामांकन पत्रों की जांच और 29 को होगी नाम वापसी

जिला निर्वाचन अधिकारी उमेश प्रताप सिंह ने बताया कि नामांकन पूर्वाह्न 11 बजे से अपराह्न तीन बजे के मध्य किये जा सकेंगे। नामांकन भरने की अंतिम तिथि 25 अप्रैल निर्धारित है। नामांकन पत्रों की जांच 26 अप्रैल को तथा नाम वापसी 29 अप्रैल को अपराह्न तीन बजे तक होगी।

लोकसभा निर्वाचन क्षेत्र में प्रत्येक प्रत्याशी के लिए व्यय की अधिकतम सीमा 95 लाख रुपए तथा विधानसभा उप निर्वाचन क्षेत्र में प्रत्येक प्रत्याशी के लिए व्यय की अधिकतम सीमा 40 लाख रुपये निर्धारित की गई है।

अनुपस्थित 33 कार्मिकों को आज प्रशिक्षण की मोहलत

कार्यालय संवाददाता, शाहजहांपुर

- **रिटर्निंग ऑफीसर ने सेंट पॉल्स स्कूल का निरीक्षण कर देखीं चुनावी प्रशिक्षण की व्यवस्थाएं**
- **अनुपस्थित रहने वाले कार्मिकों के प्रति रोष, कहा- आज लें प्रशिक्षण अन्यथा होगी एफआईआर**

अमृत विचार: लोकसभा सामान्य निर्वाचन एवं ददरौल विधानसभा उप चुनाव के लिए सेंट पॉल्स इंटर कालेज में मतदान कार्मिकों का प्रशिक्षण गुरुवार को भी जारी रहा। जिला निर्वाचन अधिकारी उमेश प्रताप सिंह ने प्रशिक्षण स्थल का निरीक्षण कर व्यवस्थाओं का जायजा लिया और प्रशिक्षण प्राप्त करने वालों को प्रोत्साहित करते हुए उन्हें पूरी तन्मयता के साथ प्रशिक्षण लेने को प्रेरित किया। गुरुवार को प्रशिक्षण में 33 कार्मिक अनुपस्थित रहे। अनुपस्थित कार्मिकों को 19 अप्रैल को अपरान्ह दो बजे से प्रशिक्षण प्राप्त करने की मोहलत दी गई है। अन्यथा उनके विरुद्ध एफआईआर दर्ज करवाने के सख्त निर्देश दिए गए हैं।

जिला निर्वाचन अधिकारी ने सेंट पॉल्स इंटर कालेज पहुंचकर प्रशिक्षण प्रक्रिया का कक्षवार निरीक्षण किया। इस दौरान उन्होंने प्रशिक्षकों और प्रशिक्षण प्राप्त कर रहे कार्मिकों से प्रशिक्षण के संबंधी प्रश्न पूछ कर उनकी योग्यता को परखा। उन्होंने कहा कि सभी कर्मिक बारीकी से एक-एक बिंदु की जानकारी प्राप्त कर लें, जिससे चुनाव में किसी प्रकार की समस्या उत्पन्न न हो। उन्होंने प्रशिक्षकों को भी निर्देश दिए कि वह सभी की शंकाओं का समाधान करते चलें। प्रशिक्षण में अनुपस्थित रहने वाले कार्मिकों के विरुद्ध नाराजगी जताते हुए उन्हें एक दिन की मोहलत दी गई, अब अनुपस्थित कार्मिकों को 19 अप्रैल को सेंट पॉल्स स्कूल में अपरान्ह दो बजे प्रशिक्षण प्राप्त करना होगा, अन्यथा उनके विरुद्ध एफआईआर दर्ज करा दी जाएगी।

इस अवसर पर सीडीओ डॉ. अपराजिता सिंह, डीडीओ पवन कुमार सिंह, पीडी डीआरडीए अवधेश राम, जिला कृषि अधिकारी सतीश चंद्र पाठक, डीआईओएस हरिवंश कुमार, बीएसए रणवीर सिंह सहित अन्य अधिकारी मौजूद रहे।

खाद्य निगम के महाप्रबंधक ने ली गेहूं खरीद की जानकारी

संवाददाता, तिलहर

- **बरेली से लखनऊ जाते समय नवीन गल्ला मंडी तिलहर पहुंचे**
- **मंडी सचिव से जानी गेहूं खरीद की हकीकत**

अमृत विचार: बरेली से लखनऊ जाते समय भारतीय खाद्य निगम के उत्तर प्रदेश महाप्रबंधक एचएस धारीवाल, मंडल प्रबंधक मंतोष बसु और सहायक प्रबंधक विजय कुमार पासवान के साथ नेशनल हाईवे स्थित नवीन गल्ला मंडी पहुंचे और परिसर में लगे क्रय केंद्र के प्रभारी राहुल सिंह से गेहूं खरीद की जानकारी ली। जैसे ही मंडी सचिव राम निवास को अधिकारियों के पहुंचने की सूचना मिली तो वह आनन-फानन में वहां पर पहुंच गए।

उन्होंने अधिकारियों को जानकारी देते हुए बताया कि मंडी में व्यापारी सरकारी मूल्य से अधिक मूल्य पर गेहूं की खरीद कर रहे हैं, जिस कारण क्रय केंद्रों पर गेहूं की खरीद नहीं हो पा रही है। इस दौरान मंडी सचिव रामनिवास ने सभी अधिकारियों को चाय, नाश्ता कराकर गंतव्य को रवाना कर दिया। क्षेत्र से आए तमाम किसानों ने बताया कि मंडी सचिव अपनी मनमानी कर रहे हैं और नीलामी प्रक्रिया को फर्जी तरीके से कर रहे हैं। किसी भी किसान का गेहूं 2220 रुपए से अधिक की दर पर अब तक नहीं खरीदा गया है।

किसानों का आरोप है कि अधिकारी केवल निरीक्षण की खानापूरी कर रहे हैं और व्यापारियों को सहयोग दे रहे हैं।

मंडी में निरीक्षण करते खाद्य निगम के महाप्रबंधक एचएस धारीवाल, मंडल प्रबंधक मंतोष बसु और सहायक प्रबंधक विजय कुमार पासवान। ● अमृत विचार

सार-संक्षेप

पराविधिक स्वयंसेवकों को दी विभिन्न एक्ट की जानकारी

शाहजहांपुर,अमृत विचार : जिला विधिक सेवा प्राधिकरण के तत्वावधान में गुरुवार को पराविधिक स्वयं सेवकों का तीन दिवसीय दि एडवांस ट्रेनिंग नामक कार्यक्रम शुरू हुआ, जिसका आरंभ जनपद न्यायाधीश एवं प्राधिकरण अध्यक्ष भानु देव शर्मा ने किया। इस अवसर पर जनपद न्यायाधीश ने पराविधिक स्वयं सेवकों को प्रशिक्षण कार्यक्रम में चयनित विषयों की उपयोगिता के बारे में समझाया। जनपद न्यायाधीश ने कहा कि प्रशिक्षण का सभी को अधिक से अधिक लाभ उठाना चाहिए। अपर जनपद एवं सत्र न्यायाधीश अरविंद राय ने भी प्रशिक्षणार्थियों का उत्साहवर्धन किया। प्राधिकरण सचिव पीयूष तिवारी के संचालन में चले कार्यक्रम में ट्रेनर एसएस लॉ कालेज के डॉ. अनिल कुमार ने राइट इंफारमेशन एक्ट 2005 के बारे में, स्वास्थ्य विभाग की नंदिनी सक्सेना ने मेंटल हेल्थ एक्ट 1987 आदि के बारे में प्रशिक्षण दिया। इसी क्रम में अतिरिक्त ट्रेनर पैनल लॉयर सुरेंद्र पाल सिंह यादव ने मोटर व्हीकल एक्ट 1988 के बारे में एडवोकेट अमित कुमार सक्सेना ने मेंटिनेंस एंड वेलफेयर ऑफ पैरेंट्स एंड सीनियर सिटीजन एक्ट 2007 के विषय पर चर्चा की। कार्यक्रम में मुख्यालय व जनपद की समस्त तहसीलों के नामित पराविधिक स्वयं सेवक शामिल हुए।

आदर्श विवाह में मोहिनी और सौरभ ने लिए फेरे

शाहजहांपुर,अमृत विचार : आदर्श दिव्यांग कल्याण संस्थान ने बुधवार रात आर्थिक रूप से कमजोर एक और परिवार की कन्या का विवाह कराकर पुण्य कमाया। संस्थान की ओर से वैवाहिक कार्यक्रम का आयोजन राम चरन लाल धर्मशाला खिरनीबाग में किया गया, जिसमें मोहिनी का विवाह सौरभ के साथ हिंदू रीति के अनुसार कराया गया। संस्थान के प्रदेश सचिव नीरज वाजपेयी ने बताया कि मोहिनी और सौरभ के विवाह के लिए जोरशोर से तैयारियां की गईं। बुधवार रात बैंड बाजे के साथ धर्मशाला पहुंची बरात को स्वागत किया गया। जयमाल के बाद सभी ने डिनर का आनंद लिया। बडे-बुजुर्गों ने वर-वधू को आशीर्वाद दिया। रात में विधिविधान से फेरे और कन्यादान की रस्म निभाई गई। गुरुवार सुबह मोहिनी को विदा किया गया। आयोजन में संस्थान की प्रदेश अध्यक्ष मीनाक्षी अग्निवेश, जिलाध्यक्ष सचिन बाथम, संरक्षक प्रदीप चतुर्वेदी, राजेश सक्सेना, महानगर संयोजक अतुल मौर्य आदि का सहयोग रहा।

प्लेटफार्म चार पर वाटर कूलर खराब यात्री ठंडे पानी के लिए परेशान

कार्यालय संवादाता, शाहजहांपुर

अमृत विचार : स्थानीय रेलवे स्टेशन पर प्लेटफार्म चार व पांच पर ठंडे पानी के लिए लगा वाटर कूलर खराब है। यात्रियों को ठंडा पानी नसीब नहीं हो रहा है और ठंडे पानी के लिए भटकते हैं। स्टेशन पर पर्याप्त मात्रा में वाटर कूलर नहीं हैं।

स्थानीय रेलवे स्टेशन ए ग्रेड की श्रेणी में आता है। रेलवे स्टेशन पर पांच प्लेटफार्म हैं। वर्तमान समय में प्लेटफार्म दो तथा तीन पर कार्य चल रहा है। प्लेटफार्म दो की बरेली जाने वाली ट्रेन प्लेटफार्म चार तथा प्लेटफार्म दो पर लखनऊ जाने वाली ट्रेन प्लेटफार्म एक पर आ रही हैं। रेलवे स्टेशन पर यात्रियों को ठंडा पानी के लिए तीन वाटर कूलर लगे हैं। प्लेटफार्म एक पर आरपीएफ थाना के निकट तथा दूसरा वाटर कूलर महिला प्रतीक्षा कक्ष के निकट लगा हुआ है। जबकि एक वाटर कूलर प्लेटफार्म चार-पांच पर लगा है। ट्रेन के रुकते ही वाटर कूलर बूथ् पर यात्रियों की भीड़ लग जाती है। प्लेटफार्म चार पर लगा वाटर कूलर खराब है और ठंडा पानी के स्थान पर सादा पानी दे रहा है। जबकि मात्र एक वाटर कूलर है। यात्री ठंडे पानी के लिए प्लेटफार्म पर इधर-उधर तलाश करते हैं। यात्रियों ने बताया कि रेल नीर पानी बोतल की कीमत 15 रुपये है लेकिन वेंडर 20 रुपये की बोतल ट्रेन के अंदर बेचते हैं। यात्रियों ने मांग की है कि स्टेशन पर वाटर कूलर की संख्या बढ़ायी जाए। एसएस पीएस तोमर ने बताया कि विद्युत विभाग को वाटर कूलर सही कराने के निर्देश दिए गए हैं।

बरेली मोड़ मैदान पर होगी पीएम की जनसभा

कार्यालय संवाददाता, शाहजहांपुर

- **वित्त मंत्री खन्ना ने रैली स्थल पर ब्लू प्रिंट देख लगाई अंतिम मोहर**
- **25 अप्रैल को दोपहर दो बजे होगी प्रधानमंत्री की सभा**

अमृत विचार: प्रधानमंत्री नरेंद्र मोदी की 25 अप्रैल को होने वाली चुनावी सभा के लिए बरेली मोड़ स्थित विशाल मैदान पर मोहर लग गई है। गुरुवार को वित्त मंत्री सुरेश कुमार खन्ना ने पार्टी के वरिष्ठ पदाधिकारियों और अधिकारियों के साथ मैदान का निरीक्षण कर ब्लू प्रिंट देखा, इसके बाद उन्होंने इसी मैदान को फाइनल कर दिया। बता दें कि यह वही मैदान हैं, जिसमें पिछले चुनाव में भी मोदी सभा कर चुके हैं।

कैबिनेट मंत्री सुरेश कुमार खन्ना ने एडीएम न्यायिक राशिद अली, एसपी सिटी संजय कुमार, जिला सहकारी बैंक के अध्यक्ष डीपीएस राठौर, लोकसभा प्रभारी राम गोपाल मिश्र, जिलाध्यक्ष केसी मिश्रा, सांसद अरुण कुमार सागर आदि के साथ बरेली मोड़ साउथ सिटी के सामने स्थित मैदान का सर्वे किया। इस दौरान उन्होंने रैली स्थल पर जनसभा का ब्लू प्रिंट भी देखा। मंत्री खन्ना ने जनसभा के साथ ही हेलीपैड स्थल, पांडाल और पार्किंग आदि के लिए जगह देखी। उन्होंने प्रशासनिक और पुलिस अधिकारियों से प्रधानमंत्री के आवागमन, सुरक्षा, यातायात आदि के संबंध में चर्चा करते हुए मैदान पर जनसभा के लिए सहमति प्रदान कर दी। पीएम मोदी की जनसभा 25 अप्रैल को दोपहर दो बजे होगी। इसके बाद प्रधानमंत्री की रैली की तैयारियों को मूर्त रूप देने के लिए कैबिनेट मंत्री ने पार्टी कार्यालय पर बैठक भी की, जिसमें जिसमें विधानसभा, ब्लॉक व मंडल वार संख्या का लक्ष्य तय किया गया। साथ ही पीएम की रैली की सफलता के लिए विधानसभाओं की बैठकें भी तय कीं, जिसके तहत जलालाबाद में 19 अप्रैल, ददरौल और पुवायां 20 अप्रैल तथा कटरा, तिलहर और नगर विधानसभा क्षेत्र में 21 अप्रैल को तैयारी बैठकें होंगी। इस अवसर पर महानगर अध्यक्ष शिल्पी गुप्ता, लोकसभा संयोजक अरुण कुमार गुप्ता, ददरौल विधानसभा उप चुनाव के प्रत्याशी अरविंद सिंह, नवनीत पाठक, विजय मोहन मिश्रा, गोपाल गुप्ता आदि मौजूद रहे।

पीएम मोदी की जनसभा के लिए बरेली मोड़ मैदान का निरीक्षण करते कैबिनेट मंत्री सुरेश कुमार खन्ना। ● अमृत विचार

ग्रीष्मकालीन दो ट्रेनों का संचालन आज से

शाहजहांपुर। सीएमआई एसके ठाकुर ने बताया कि ग्रीष्मकाल में यात्रियों की सुविधा के लिए अयोध्या कैंट से दिल्ली और दिल्ली से अयोध्या कैंट के लिए अनारक्षित ट्रेन का संचालन गुरुवार से किया गया है। यह ट्रेन रुदौली, बाराबंकी, लखनऊ, शाहजहांपुर, बरेली, रामपुर, मुरादाबाद, गाजियाबाद स्टेशन पर रुकेगी। दूसरी ग्रीष्मकालीन ट्रेन प्रतापगढ़ से दिल्ली के लिए गुरुवार से संचालित की गयी है। इस ट्रेन का स्टापेज अमेठी, गौरीगंज, जायस, रायबरेली, बछरावा, लखनऊ, शाहजहांपुर, बरेली, रामपुर, मुरादाबाद, गाजियाबाद है। स्टेशन पर यात्रियों की भीड़ को देखते हुए रेल प्रशासन ग्रीष्मकालीन ट्रेनों का संचालन कर रहा है।

बीकॉम छात्रों को समझाया प्रोजेक्ट रिपोर्ट का महत्व

कार्यालय संवाददाता, शाहजहांपुर

अमृत विचार: एसए कॉलेज के वाणिज्य विभाग में बीकॉम कंप्यूटर और बीकॉम ऑनर्स के विद्यार्थियों के लिए प्रिपरेशन ऑफ प्रोजेक्ट रिपोर्ट शीर्षक पर दो दिवसीय कार्यशाला शुरू हुई। मुख्य अतिथि रूहेलखंड विश्वविद्यालय बरेली के अर्थशास्त्र विभागाध्यक्ष प्रोफेसर भोला खान ने प्रोजेक्ट रिपोर्ट की महत्ता समझाते हुए कहा कि रिपोर्ट के आधार पर ही किसी परियोजना को प्रारंभ या बंद करने का निर्णय लिया जाता है। इसमें आर्थिक, तकनीकी, वित्तीय, प्रबंधकीय और उत्पादन पहलुओं पर विस्तृत जानकारी सम्मिलित होती है।

प्रोफेसर भोला खान ने कहा कि छात्रों के लिए जरूरी है कि इन सभी से संबंधित आंकड़े रिपोर्ट में क्रमानुसार व्यवस्थित करके ही प्रस्तुत करें और रिपोर्ट बनाने से पहले संबंधित साहित्य का गहन अध्ययन कर लें। कार्यशाला के प्रथम दिन प्रशिक्षण प्राप्त करने वाले बीकॉम आनर्स की अंशिका कश्यप, नितांशी गुप्ता, उदय प्रभा, अनिकेत शुक्ला, निश्चय अवस्थी और तरुणेंद्र पाल को प्रमाण पत्र प्रदान किए गए।

इस अवसर पर प्राचार्य प्रो. आरके आजाद और उप-प्राचार्य प्रो. अनुराग अग्रवाल ने मुख्य अतिथि को अंगवस्त्र ओढ़ाकर और स्मृति चिह्न भेंटकर सम्मानित किया। बृज लाली ने अतिथियों का परिचय तथा प्राचार्य ने स्वागत भाषण प्रस्तुत किया। संचालन डॉ. रूपक श्रीवास्तव ने और आभार डॉ. अजय कुमार वर्मा ने ज्ञापित किया। डॉ. देवेंद्र सिंह, डॉ. कमलेश गौतम, डॉ. संतोष प्रताप सिंह, डॉ. सचिन खन्ना, डॉ. मोहनी शंकर, पोथीराम सिंह, अखंड प्रताप सिंह आदि मौजूद रहे।

एसएस कालेज में प्रोजेक्ट रिपोर्ट की जानकारी देते प्रोफेसर भोला खान।

कार्यशाला में मौजूद प्राचार्य समेत छात्र-छात्राएं। ● अमृत विचार

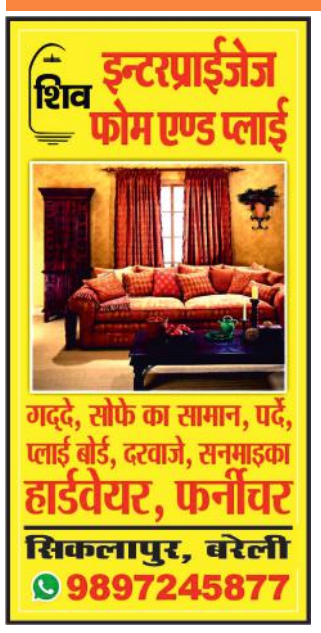

सतवां खुर्द में दुर्घटना में बारबर की मौत पर हंगामा, लगाया जाम

निगोही-शाहजहांपुर हाईवे पर कार ने साइकिल सवार बारबर को मारी टक्कर, परिजनों ने मौके से नहीं उठने दिया शव, कार्रवाई की मांग पर अड़े

संवाददाता, निगोही/शाहजहांपुर

अमृत विचार: निगोही-शाहजहांपुर हाईवे पर गुरुवार को गांव सतवां खुर्द के पास कार की टक्कर से साइकिल सवार बारबर की मौत हो गई। घटना के बाद गुस्साए लोगों ने हंगामा करते हुए जाम लगा दिया और पुलिस को मौके से शव नहीं उठाने दिया। हंगामा कर रहे लोग कार को पकड़कर लाने और चालक के खिलाफ कार्रवाई, मृतक के परिवार को मुआवजा दिलाया जाने की मांग पर अड़े थे। एसडीएम सदर, सीओ सदर भी मौके पर पहुंचे। लगभग छह घंटे बाद 5:44 बजे लोग शांत हुए और जाम खुल पाया। तब शव पोस्टमार्टम को भेजा गया।

थाना सिंधौली क्षेत्र के गांव चठिया रसूलपुर निवासी 40 वर्षीय गंगाधर बारबर का काम करता था। उसने निगोही-शाहजहांपुर रोड किनारे गांव सतवां खुर्द के पास खोखा रख लिया था और उसी में लोगों के बाल काटने और हजामत बनाने का काम करता था। गुरुवार को सतवां खुर्द में नेत्रपाल की बेटी की शादी में उसे लोगों को बुलावा देने के लिए कहा गया था, इसलिए उसने दुकान नहीं खोली थी और वह बुलावा के काम में लगा हुआ था। पूर्वाहन करीब 11:30 बजे वह गांव में लोगों को शादी का बुलावा देने के बाद साइकिल से सड़क पार कर रहा था। इसी दौरान शाहजहांपुर की ओर से तेज रफ्तार आई कार ने साइकिल में टक्कर मार दी, जिससे गंगाधर मय साइकिल सड़क पर गिर गया और गंभीर रूप से घायल हो गया। वहीं साइकिल को टक्कर मारने के बाद कार बीसलपुर की ओर चली गई। इधर, घटना स्थल पर लोगों की भीड़ इकट्ठा हो गई। लोग उसे अस्पताल ले जाने की व्यवस्था करते, तब तक उसने मौके पर ही दम तोड़ दिया। इसके बाद सूचना पर पुलिस मौके पर पहुंच गई और घटना की जानकारी करने के बाद शव को मौके से हटाने लगी, तभी घटना पर आक्रोशित होते हुए हंगामा करना शुरू कर दिया और शव नहीं हटाने दिया। इसी दौरान मृतक के परिवार वाले भी मौके पर पहुंच गए। परिजनों व मौके पर हंगामा कर रहे लोगों की मांग थी कि कार को पकड़कर लाया जाए और चालक के खिलाफ कार्रवाई करने के साथ ही मृतक के परिवार को उचित मुआवजा दिलाया जाए। थाना निगोही पुलिस ने लोगों को शांत करने की कोशिश की लेकिन लोग मानने को तैयार नहीं थे। वह लोग तुरंत कार्रवाई की मांग कर रहे थे। जानकारी मिलने पर एसडीएम सदर ज्ञानेंद्रनाथ, सीओ सदर अमित चौरसिया भी मौके पर पहुंच गए और लोगों को कार्रवाई का भरोसा देकर शांत करने की कोशिश करने लगे लेकिन गांव के लोग मानने को तैयार नहीं हो रहे थे और इधर रोड पर हंगामा होने की वजह से जाम लग चुका था। पूर्व जिला पंचायत अध्यक्ष अजय प्रताप सिंह यादव भी मौके पर पहुंच गए।

उन्होंने हंगामा कर रहे लोगों और मौके पर मौजूद अधिकारियों से वार्ता की। इसके बाद परिजनों को कार चालक पर कार्रवाई करने का आश्वासन दिया। इसके साथ ही कहा कि यदि संभव होगा तो पीड़ित परिवार को सरकारी मदद भी दिलाने का प्रयास किया जाएगा। इसके बाद शाम करीब 5:44 बजे लोग माने। इसके बाद शव को कब्जे में लेकर पोस्टमार्टम को भेजा गया।

मृतक के परिजन को समझाते एसडीएम सदर ज्ञानेंद्र नाथ और सीओ सदर अमित चौरसिया। ● अमृत विचार

गंगाधर की मौत पर बिलखते परिजन। ● अमृत विचार

● **एसडीएम और सीओ ने किया शांत, छह घंटे बाद माने लोग**

मृतक गंगाधर।

> घटना के बाद गुस्साए लोग कार्रवाई की मांग कर रहे थे, परिवार वालों को समझा दिया गया है कि पुलिस पीड़त पक्ष के साथ है और मामले में कार्रवाई की जा रही है। इसके बाद परिजन शांत हो गए। शव पोस्टमार्टम को भेज दिया गया है।
> – **अमित चौरसिया**, सीओ सदर

रिंग रोड से निकाले वाहन

घटना स्थल पर जाम लंबा खिंचने लगा, तब अधिकारियों ने मौके पर लोगों को समझाने के साथ ही यातायात की व्यवस्था भी संभाली, क्योंकि जाम के दौरान तेज धूप और अंधड़ चलने की वजह से लोग परेशान हो रहे थे। पुलिस ने शाहजहांपुर की ओर से निगोही जाने वाले वाहनों को पंचपीर के पास रिंग रोड से शहबाजनगर होते हुए सतवां खुर्द गांव के पास से मधवामई से होकर निगोही की ओर पास कराए, वहीं निगोही से शाहजहांपुर जाने वाले वाहनों को भी इसी रूट से निकाला गया।

बिलख रही पत्नी और बेटी बार-बार हो रही थी बेसुध

गंगाधर की मौत पर पत्नी पूजा और बेटी दीपा बार-बार बेसुध हो रही थी। पूजा के सामने सबसे बड़ी चिंता सयानी हो रही बेटी दीपा को लेकर थी। दीपा 16 वर्ष की हो गई, अब उसके सामने दीपा की परवरिश और शादी की जिम्मेदारी अकेले कंधों पर आ गई है। महिलाएं मां-बेटी को चुप कराने की कोशिश कर रहीं थी लेकिन उनके आंसू थमने का नाम नहीं ले रहे थे।

पूर्व जिला पंचायत अध्यक्ष के आश्वासन पर माने

मामले की जानकारी मिलने पर पूर्व जिला पंचायत अध्यक्ष अजय प्रताप सिंह यादव मौके पर पहुंच गए। मृतक की पत्नी पूजा ने उनसे कहा कि वह पति की मौत के बाद कैसे गुजारा करेगी, उसके पास मकान भी नहीं है और सरकारी योजनाओं का उसे लाभ भी नहीं मिल पा रहा है, पूर्व जिला पंचायत अध्यक्ष ने उन्हें आश्वासन दिया। इसके बाद लोग माने और जाम खुल पाया।

तेज हवा ने उड़ाई बिजली

तिलहर, अमृत विचार : तेज हवा चलने के कारण नगर की बिजली लाइन में कई जगह फाल्ट हो गए और पूरे नगर की सप्लाई ठप हो गई। उपभोक्ताओं ने आरोप लगाया कि कर्मचारी विभाग का सीयूजी नंबर नहीं उठाते हैं। ऐसे में लोगों को भारी परेशानी होती है। बिजली सप्लाई नहीं मिलने से उपभोक्ताओं को भीषण गर्मी में परेशानी उठानी पड़ी। गुरुवार की दोपहर धूल भरी आंधी चलने से जहां लोगों को परेशानी हुई। वहीं कई जगह बिजली लाइन आपस में टकराने से कई जगह फाल्ट हो गए और बिजली सप्लाई ठप हो गई। दोपहर से लेकर शाम तक बिजली सप्लाई बंद रहने से बिजली उपभोक्ताओं को भीषण गर्मी में भारी परेशानी उठानी पड़ी। बिजली उपभोक्ताओं के घरों में लगे इन्वर्टर डाउन हो गए और कई घरों में पीने के पानी की किल्लत भी बन गई।

पीठासीन अधिकारी, मतदान कार्मिकों के ड्यूटी पहचान पत्र बनने शुरू

शाहजहांपुर। लोकसभा चुनाव व ददरौल उपचुनाव में नियुक्त किए गए मतदान कार्मिकों के ड्यूटी करने के लिए फोटोयुक्त पहचान पत्र बनने विकास भवन में शुरू हो गये हैं। जिसमें पीठासीन अधिकारी, मतदान अधिकारी प्रथम व मतदान अधिकारी द्वितीय आदि शामिल हैं। जो भी मतदान कार्मिक चुनाव के लिए प्रशिक्षण प्राप्त कर रहे हैं उनको चुनाव ड्यूटी व मतगणना ड्यूटी के लिए जिला प्रशासन की ओर पहचान पत्र निर्गत किए जाएंगे। जिससे कि चुनाव में उन लोगों को कोई दिक्कत न आए। साथ ही उनकी पहचान बनी रहे।

सीएमओं ने निरीक्षण में पाई खामियां

शाहजहांपुर, अमृत विचार : सीएमओ डॉ. आरके गौतम ने ब्लॉक भावलखेड़ा के प्राथमिक विद्यालय जलालपुर में आयोजित ग्राम स्वास्थ्य, पोषण व स्वच्छता समिति (वीएचएनएसडी) सत्र का निरीक्षण किया। निरीक्षण में पाया कि टीकाकरण सत्र पर कुल 22 बच्चों का टीकाकरण होना था, जिसमें चार बच्चों का टीकाकरण किया गया था। हब कटर, व्यस्क वजन मशीन, बच्चों की वजन मशीन, लंबाई मशीन उपलब्ध नहीं पायी गई और आंगनबाड़ी अनुपस्थित मिली। आयरन, फोलिक एसिड, कैल्शियम तथा अन्य दवाएं पर्याप्त मात्रा में पायी गयीं। इस दौरान एएनएम एकता देवी, सीएचओ गौरी सहगल, आशा सरस्वती उपस्थित मिलीं।

अस्पताल में अज्ञात युवक की मौत

शाहजहांपुर। रामचंद्र मिशन पुलिस को 14 अप्रैल की सुबह छह बजे हरदोई बाईपास चौराहे पर एक अज्ञात युवक घायल अवस्था में मिला था। उसकी उम्र 33 साल थी। पुलिस ने उसे मेडिकल कालेज में भर्ती कराया था। युवक की इलाज के दौरान बुधवार की रात मौत हो गयी। पुलिस ने शव को पोस्टमार्टम के लिए भेज दिया। थाना प्रभारी सीपी शुक्ला ने बताया क्षेत्र में वह भीख मांगा करता था। शव की शिनाख्त नहीं हो पाई है।

दो अभियुक्त गिरफ्तार तमंचे बरामद

शाहजहांपुर। अल्हागंज एसओ ओमप्रकाश को गुरुवार की सुबह दस बजे सूचना मिली कि कोठा मंझा में एक युवक तमंचा लगाकर घूम रहा है। पुलिस ने उसे पकड़ लिया, उसके पास से तमंचा व कारतूस बरामद किया है। पकड़ा गया अभियुक्त राजवीर निवासी कोठा थाना अल्हागंज है। पुलिस ने उसका चालान कर दिया। चौक कोतवाली प्रभारी निरीक्षक राजीव तोमर ने गुरुवार की दोपहर दो बजे मौती चौक चौराहा से अनुज निवासी आनंदपुरम कालोनी थाना चौक कोतवाली को तमंचा व कारतूस समेत गिरफ्तार कर लिया। पुलिस ने अभियुक्त का चालान कर दिया।

ट्रेन से गिरकर सहायक लोको पायलट गंभीर घायल

रोजा : रोजा स्टेशन पर चलती ट्रेन से उतरते समय सहायक लोको पायलट प्लेटफार्म पर गिरकर गंभीर रूप से घायल हो गया। जिसे रेलवे अस्पताल ले जाया गया। उपचार के बाद उसको रिलीव कर दिया गया। सहायक लोको पायलट अश्वनी दीक्षित गुरुवार की सुबह बरेली बनारस एक्सप्रेस ट्रेन से लखनऊ से रोजा आ रहे थे। बताते हैं कि रोजा स्टेशन पर जैसे ही ट्रेन पहुंची, ट्रेन धीमी होने के कारण अश्वनी दीक्षित ने चलती ट्रेन से उतरने का प्रयास किया तो उनके पैर लड़खड़ा गये और प्लेटफार्म पर गिर पड़े। ट्रेन से गिरते ही प्लेटफार्म पर खड़े लोग चिल्लाने लगे। लोगों ने उन्हें उठाकर सीट पर लिटा दिया। हादसे में अश्वनी दीक्षित गंभीर रूप में घायल हो गये। घटना की सूचना मिलते ही रेलवे के डॉ. संजय राय मौके पर पहुंच गए और उन्हें रेलवे अस्पताल लाया गया। जहां प्राथमिक उपचार के बाद रिलीव कर दिया गया। डॉ. संजय राय ने बताया कि ट्रेन से गिरने में उनके पैरों में चोटे आ गई थी। उपचार के बाद रिलीव कर दिया गया है।

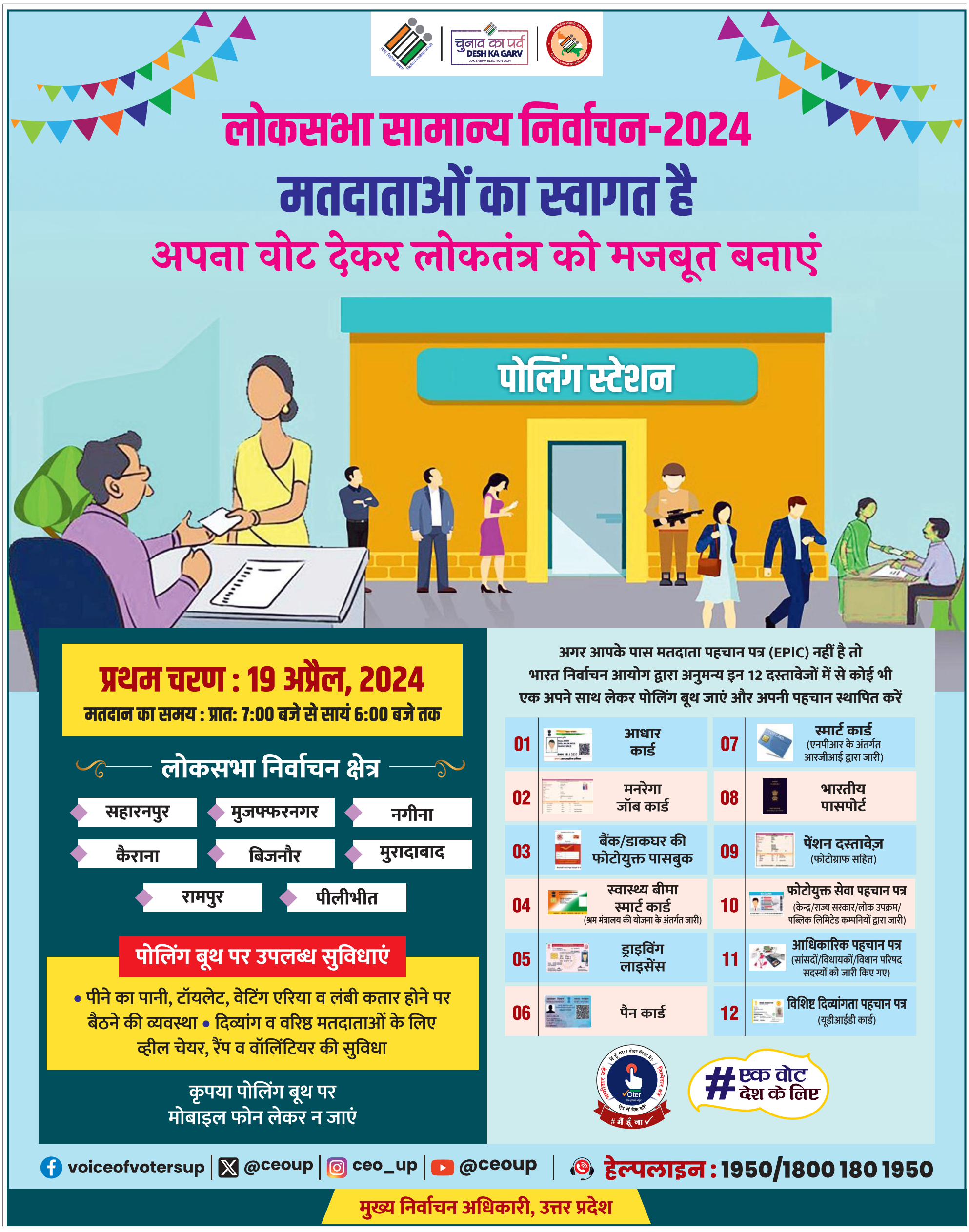

कैलाश आई एवं जनरल हास्पिटल
सभी टी.पी.ए. आयुष्मान कार्ड, लाल कार्ड, पं. दीनदयाल उपाध्याय योजना द्वारा नाखूना, मोतियाबिन्द ऑपरेशन, पित्त की थैली की पथरी, अपैन्डिसाइटिस, हार्निया, हाइड्रोसिल, पेट के समस्त ऑपरेशन की सुविधा
फ्री
भर्ती मरीजों की बायोप्सी एवं खून की जाँचें फ्री की जाती हैं।
ओ.पी.डी. ब्लड प्रेशर, शुगर की जाँच, आँख की धुलाई, कम्प्यूटर द्वारा चश्में की जाँच प्रतिदिन फ्री की जाती है।
नाश्ता, रहना, दवाईयां, चश्मा, लेन्स फ्री
अखबार की कटिंग लाने व ऑपरेशन कराने पर रु. 500/- तक का गिफ्ट
किप्स सुपर मार्केट के सामने, 60 एम. आई.जी. जनकपुरी पार्क के पास, बरेली
सम्पर्क करें : संजीव कुमार पांडेय चेयरमैन
9837892555
9412192305

हर दर्द का इलाज करते हैं

डॉ. रूप किशोर
समय प्रातः 10 से दोपहर 3 बजे तक
गठिया

फालिज
जोड़ों एवं नसों का दर्द
झनझनाहट सुन्नपन
फातिमा हॉस्पिटल
जगतपुर रोड, बरेली
9267043010

गोवंश से टकराकर बाइक सवार युवक हुआ घायल

शाहजहांपुर, अमृत विचार: छुट्टा गोवंश पर प्रशासन लगाम नहीं लगा पा रहा है। सड़कों पर घूम रहे छुट्टा गोवंश हादसों का कारण बन रहे हैं।

गुरुवार को बरेली रोड पर बाइक सवार युवक की बाइक के सामने अचानक गोवंश आ गया, जिससे बाइक अनियंत्रित होकर गिर गई। हादसे में युवक घायल हो गया। आसपास मौजूद लोगों ने उसे पास के निजी अस्पताल पहुंचाया। इलाज के बाद युवक चला गया। लोगों का कहना है कि प्रशासन गोवंश को पकड़वाने के दावे तो करता है इसके बाद भी गोवंश सड़कों पर धूम रहे हैं।

चीनी मिल की बैगास ने बढ़ाई लोगों की मुसीबत

आंखें हो रही लाल, गुरुवार को तेज अंधड़ में पूरे दिन हवा के साथ उड़ती रही बैगास

संवाददाता, निगोही/शाहजहांपुर

अमृत विचार: निगोही में चीनी मिल से उड़ने वाली बैगास राहगीरों के लिए मुसीबत बन रही है, इस बात की लोगों ने उच्चाधिकारियों से शिकायत की है। यह चीनी मिल शाहजहांपुर से बीसलपुर जाने वाले रोड पर निगोही क्षेत्र में स्थित है। इस रोड से हर वक्त लोगों का गुजरना होता है।

शाहजहांपुर-बीसलपुर हाईवे किनारे निगोही क्षेत्र में गिरगिचा गांव के पास प्राइवेट कंपनी की चीनी मिल की स्थापना क्षेत्र में गन्ना उत्पादक किसानों को उनकी फसल का उचित मूल्य दिलाना और गन्ना उत्पादक किसानों को प्रोत्साहन देने के लिए की गई थी, लेकिन चीनी मिल के कुछ जिम्मेदार अधिकारियों की वजह से चीनी मिल से उड़ने वाली बैगास मुसीबत नहीं हुई है। इन दिनों लोगों को सबसे अधिक परेशानी का सामना करना पड़ा रहा है। गुरुवार को सुबह से ही तेज हवा चलने लगी और चीनी मिल में गन्ना पेराई के बाद इकट्ठा हुई बैगास हवा के झोंकों के साथ उड़ने लगी। चीनी मिल के किनारे हाईवे से गुजर रहे दोपहिया वाहन चालकों और पैदल निकलने वालों की आंखों में पड़ने लगी। कुछ लोग जो ट्रैक्टर-ट्रॉली से गुजर रहे थे उन्हें और ऑटो में बैठे यात्रियों भी परेशानी हो रही थी। बाइक सवार दंपती मासूम बेटे को लेकर उधर से गुजर रहे थे, तभी हवा के झोंके के साथ बैगास का कण मासूम की आंख में चला गया। अचानक बेटे के रोने पर युवक ने बाइक रोक दी। बेटे को रोते देख मां ने उसकी आंख से बैगास का कण बमुश्किल निकाला, तब उसे राहत मिली लेकिन इस दौरान उसकी आंख लाल हो गई। इसी तरह से एक व्यक्ति की बाइक सामने से आ रहे वाहन से टकराते-टकराते बच गई। तेज रफ्तार बाइक चीनी मिल के पास से गुजर रही थी। बाइक सवार धूप और तेज अंधड़ से बचने के लिए चेहरे को ढके हुए था, आखों पर चश्मा चढ़ा हुआ था। इसके बाद भी बैगास का कण चश्मे के बीच में जरा सा रास्ता मिलते ही आंख तक पहुंच गया और उसकी बाइक अनियंत्रित हो गई। बमुश्किल उसने बाइक रोकी और बैगास के कण को जैसे-तैसे बाहर निकाला। इसी तरह न जाने कितने लोग बैगास की वजह से तकलीफ झेलने को मजबूर हो रहे हैं।

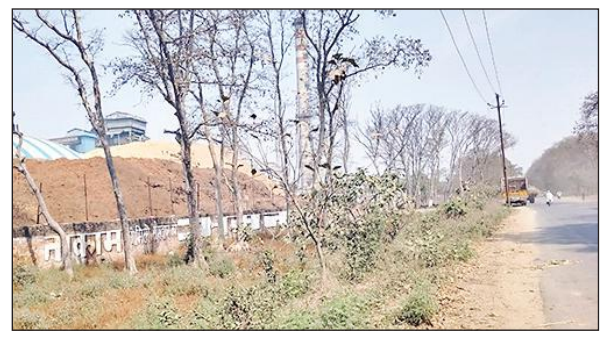
चीनी मिल में लगी बैगास उड़कर सड़क से गुजरने वाले लोगों की आंखों में पड़ रही है।

गांव से निगोही आने के लिए यही मुख्य मार्ग है। इस मार्ग के किनारे स्थापित चीनी मिल से उड़ने वाली बैगास तेज हवा के साथ उड़ कर लोगों की आंखों में पड़ रही है। इससे हादसे का डर बना रहता है।
–सलमान शाह, छतैनी

बैगास की वजह से कई बार लोग हादसे का शिकार होते-होते बचे, क्योंकि तेज रफ्तार दोपहिया वाहन चालक की आंख में अचानक बैगास पड़ने से उसका वाहन अनियंत्रित हो जाता है।
–मोहम्मद अयूम, छतैनी

चीनी मिल की स्थापना के समय ऐसी व्यवस्था करनी चाहिए थी कि बैगास सड़क पर उड़ कर न आ पाए लेकिन इस तरफ ध्यान नहीं दिया गया और अब लोग बैगास उड़ने पर परेशानी झेल रहे हैं। – मोनू सिंह, प्रधान, राघोपुर सिकन्दरपुर

मिल के अधिकारियों से कई बार कहा तो पानी का छिड़काव कराया लेकिन आधे-अधूरे स्तर पर छिड़काव होने की वजह से तेज धूप में बैगास सूख जाती है और हवा में कण उड़ने लगते हैं। जिससे आने जाने वालों को दिक्कत होती है।
–छोटे बख्श, प्रधान, जिन्दपुरा

बैगास पर पानी डाला जाता है जिससे कहीं आग न लग जाए और जब हवा चलती है और धूप होती है तब भी बैगास पर पानी डाला जाता है ताकि बैगास उड़ने न पाए, बैगास उड़ने से मिल को भी तो नुकसान है, पानी छिड़काव का समय बढ़ा दिया जाएगा।
–समीर आर्य, एचआर हेड, चीनी मिल

MEDICAL Lifelines OF BAREILLY अमृत विचार
विज्ञापन हेतु सम्पर्क करें :- 7464943582
चरक पैथलैब
विश्वसनीय परिणाम
FullBody BLOOD TEST PACKAGE
CBC+KFT+LFT+TFT+LIPID+SUGAR
1499/- ONLY 799/-
जांचों पर विशेष छूट
चाट बाजार रोड, 39-बी, एकता नगर, बरेली
मो. 9410200042, 9410200047 समय प्रातः 8 से रात 9 बजे तक
घर से सैम्पल लेने की सुविधा उपलब्ध E-mail: pathlab.charak@gmail.com

डॉ. दर्शन मेहरा
एम.बी.बी.एस., एम.डी. (मेडिसिन)
Cardiopulmonologist, Diabetologist & Intensivist
आयुष्मान एवं TPA कैशलेस सुविधा उपलब्ध
डायबिटीज, थायराइड, डेंगू, मलेरिया, टी.बी., पेट रोग, गठिया, फेफड़ों के रोग, तेज बुखार, एलर्जी, जटिल रोगों का उचित इलाज
दर्पिन हॉस्पिटल
संजय नगर रोड, पीलीभीत बाईपास, बरेली
हैल्प लाइन – 8979252222, 9457663289

डॉ. रजनीकांत साहू
MBBS, MS, MCh. (SGPGI, Lucknow)
Ex-Consultant-MAX Hospital, Delhi
वरिष्ठ न्यूरो सर्जन
मो. 7417389433
बरेली न्यूरो एण्ड स्पाईन सेन्टर
पता:- सी 427 डिवाइन हॉस्पिटल के सामने, के.के. हॉस्पिटल रोड, राजेन्द्रनगर, बरेली
मिलने का समय प्रातः 10 से 12, सायं 6 से 8
7017678157
सुविधायें:- सिर की चोट का इलाज व ऑपरेशन, ब्रेन ट्यूमर, दिमागी गांठ तथा ब्रेन हैमरेज का ऑपरेशन, गर्दन व पीठ का दर्द, सियाटिका, स्लिप डिस्क, स्पाइनल ट्यूमर का इलाज व ऑपरेशन, सिर दर्द व मिर्गी के दौरे का इलाज।

डा. सतेन्द्र शर्मा
M.D. (Ayu.)
बवासीर, भगन्दर रोग विशेषज्ञ
क्या आपकी हर सुबह परेशानी लेकर आती है
जैसे : शौच के समय जलन, दर्द एवं खून, मल द्वार के पास से मवाद व कपड़े खराब होते रहना।
क्षार सूत्र विधि द्वारा इन सभी बीमारियों से सम्पूर्ण निदान पायें।
श्रद्धा केयर अस्पताल
मिनी बाईपास, प्रेम नर्सरी के सामने, कर्मचारी नगर, नैनीताल रोड बरेली सम्पर्क सूत्र : 9758284825, 8077550393

डॉ. हारिस अंसारी
एम.एस., एम.सी.एच. (यूरोलॉजी)
Consultant Urologist & Andrologist
गुर्दा, प्रोस्टेट, पेशाब की थैली की पथरी व कैंसर सर्जन
● प्रोस्टेट (गदूद का आपरेशन) (TURP) ● गुर्दे की पथरी का आपरेशन (PCNL) ● गुर्दे की नली (यूरेटस) की पथरी का ऑपरेशन (URSL) ● पेशाब के समस्त प्रकार के रोगों का इलाज
आयुष्मान योजना अन्तर्गत स्वास्थ्य लाभ मुफ्त
डॉ. एम. खान हॉस्पिटल
मल्टी स्पेशलिटी व क्रिटिकल केयर सेन्टर
स्टेडियम रोड, निकट सेंट फ्रांसिस स्कूल, बरेली
समय दोपहर 12 से शाम 4 बजे तक हेल्पलाईन 9897838286, 9837549348

आयुष्मान कार्ड धारकों के लिए फ्री मोतियाबिन्द व नाखूना के ऑपरेशन
TPA कैशलेस की सुविधा, ECHS द्वारा मोतियाबिन्द की सुविधा
नेत्र सर्जन
डॉ. आफताब आलम
एम.बी.बी.एस., डी.ओ.एम.एस. (ए.एम.यू.)
रोहिलखंड रत्न व अचीवर अवार्ड से सम्मानित
मोतियाबिन्द के ऑपरेशन की शुरूआत मात्र 2000/- रु. से
मिलने का समय-प्रातः 10 से 3 बजे तक, शाम : 6 से 8 बजे तक
डॉ. आफताब आई केयर मो. 9758934778
ऑर्थोडेन्ट क्लीनिक, निकट आकाश पुरम गेट, जगतपुर रोड, बरेली

यशस्वी क्लीनिक
डॉ. अनिल मिश्रा
एम.बी.बी.एस., एम.डी. (मेडिसिन)
डायबिटीज एवं हृदय रोग विशेषज्ञ
मो. 9896567597
स्वास्थ्य परामर्श
• डेंगू, टायफाइड, मलेरिया का उचित इलाज
• दिल सम्बन्धित बीमारियां
• शुगर, ब्लडप्रेशर, सीने में दर्द
• बुखार, खांसी, सांस सम्बन्धित बीमारियां
• थायराइड, गठिया, खून की कमी
• जिगर, पेट, लीवर, अल्सर, भूख न लगना, वजन घटना, कब्ज, उल्टी एवं दस्त की बीमारी
• दिमागी बुखार, मिर्गी के दौरे, एसेफलाइटिस, लकवा, स्ट्रोक, सर दर्द, माइग्रेन
• गुर्दे एवं पेशाब की तकलीफ, गुर्दे की पथरी, प्रोस्टेट का बढ़ना, पेशाब में खून आना व जलन।
समय: प्रातः 9:30 से 2:00 बजे एवं सायं 5:00 बजे से 8:00 बजे तक रविवार को अवकाश रहेगा।
पता:- फैज़ हास्पिटल के सामने बेसमेन्ट में, 100 फुटा रोड, बरेली
सम्पर्क सूत्र:- 7895161674, 7906502059

दुर्घटनाओं में अध्यापिका समेत तीन की मौत

कार्यालय संवाददाता, शाहजहांपुर

- कटरा, कांट और बंडा क्षेत्र में हुआ हादसा

अमृत विचार: जिले में अलग-अलग स्थानों पर हुई दुर्घटनाओं में अध्यापिका सहित तीन लोगों की मौत हो गई। ददरौल मोड़ पर ट्रक ने बाइक को टक्कर मार दी, जिससे बाइक सवार घायल हो गया। घायल की मेडिकल कॉलेज में मौत हो गयी। वह अपनी ससुराल पत्नी की लेने के लिए जा रहा था। वहीं मीरानपुर कटरा क्षेत्र में जलालाबाद-कटरा मार्ग पर ट्रक की चपेट में आकर एक अध्यापिका घायल हो गई। घायल अध्यापिका को बरेली के एक अस्पताल में भर्ती कराया गया। जहां इलाज के दौरान अध्यापिका की मौत हो गई। उधर, बंडा क्षेत्र में अज्ञात वाहन की चपेट में आकर बाइक सवार की जान चली गई।

कांट। क्षेत्र के गांव मुड़िया हास निवासी 27 वर्षीय अर्जुन की शादी कांट थाना क्षेत्र गांव ददरौल में राजकुमारी के साथ हुई थी। उसकी पत्नी बच्चों को लेकर मायके गई हुई थी। अर्जुन की ननिहाल हरदोई जिले के शाहाबाद थाना के गांव फतेहपुर गाजी में थी। उसकी ननिहाल में मामा की लड़की की शादी थी। वह अपनी मां को छोड़ने ननिहाल बुधवार को गया था। वह शाहाबाद से अपनी ससुराल ददरौल शाम सात बजे बाइक से आ रहा था। कांट-बरेली मार्ग पर ददरौल मोड़ पर ट्रक ने बाइक को टक्कर मार दी, जिससे वह घायल हो गया। चालक ट्रक लेकर भाग गया। घायल को मेडिकल कालेज लाया गया। जहां इलाज के दौरान उसकी मौत हो गयी। पुलिस ने शव को पोस्टमार्टम के लिए भेज दिया। मौत की खबर से परिवार में रोना पीटना मच गया। प्रभारी निरीक्षक दया शंकर ने बताया कि तहरीर मिलने पर रिपोर्ट दर्ज की जाएगी।

मीरानपुर कटरा। खुदागंज थाना क्षेत्र के मोहल्ला नयागंज निवासी 36 वर्षीय अर्चना गुप्ता कटरा क्षेत्र में आदर्श इंटर कॉलेज में अध्यापिका थीं। गुरुवार की सुबह अर्चना स्कूटी से कॉलेज गयी थीं। दोपहर एक बजे छुट्टी होने के बाद वह स्कूटी से अपने घर जा रही थीं। जलालाबाद-कटरा मार्ग पर डाक बंगले के सामने ट्रक ने स्कूटी को साइड से टक्कर मार दी, जिससे अध्यापिका घायल हो गयीं। घायल अध्यापिका को स्वास्थ्य केंद्र पर लाया गया। डॉक्टर ने रेफर कर दिया। परिवार वाले घायल अध्यापिका को लेकर बरेली एक अस्पताल में ले गए। जहां डाक्टर ने उसे मृत घोषित कर दिया। कटरा पुलिस ने चालक को हिरासत में लेने के साथ ट्रक को कब्जे में ले लिया। अध्यापिका प्रभारी निरीक्षक गौरव त्यागी ने बताया तहरीर मिलने पर रिपोर्ट दर्ज की जाएगी। मौत की खबर से परिवार में रोना पीटना मच गया।

बंडा। थाना क्षेत्र के गांव अख्तियारपुर निवासी 45 वर्षीय सोनपाल बुधवार की शाम बाइक से पुवायां बाजार किसी कार्य से आया था। वह रात आठ बजे पुवायां से बंडा जा रहा था। बंडा-पुवायां मार्ग पर दलेलापुर गांव के सामने अज्ञात वाहन ने बाइक को टक्कर मार दी, जिससे वह घायल हो गया। घायल को मेडिकल कालेज लाया गया। इलाज के दौरान देर रात उसकी मौत हो गयी। पुलिस ने शव को पोस्टमार्टम के लिए भेज दिया। मौत की खबर से परिवार में कोहराम मच गया।

आग से बचाव की दी गई जानकारी

संवाददाता, पुवायां

अमृत विचार: लिटिल फ्लॉवर कान्वेंट स्कूल में अग्नि शमन अधिकारी आकाश सिंह ने अग्नि सुरक्षा और आपातकालीन सेवा सप्ताह के अंतर्गत बच्चों को आग बुझाने और जोखिम कम करने का प्रशिक्षण दिया।

अग्निशमन अधिकारी आकाश सिंह ने कहा कि जब भी कहीं आगजनी की घटना होती है तो बड़ी सावधानी बरतनी चाहिए। सिलेंडर या शार्ट सर्किट से आग लगने पर तुरंत उस पर नियंत्रण करना चाहिए।

उन्होंने कहा कि यदि कहीं भी चोरी हो जाती है तो चोर आपके यहां कुछ ना कुछ सामान अवश्य छोड़ जाएंगे। लेकिन यदि आगजनी की घटना होती है तो कुछ भी नहीं बचता है। उन्होंने बच्चों को अग्नि सुरक्षा के प्रति जागरूक करते हुए कहा कि अग्निकांड के समय हमें बिल्कुल नहीं डरना चाहिए बल्कि उसके बचाव के सही तरीके अपनाना चाहिए। उनके साथ फायरमैन सौरभ कुमार, रवि कुमार सिंह ने भी अग्नि शमन का प्रशिक्षण में सहयोग किया। इस मौके पर हरदेव सिंह, सुरेंद्र पाल, राकेश चंद्र गुप्ता एडवोकेट, अरुण सक्सेना एडवोकेट, प्रमोद चंद्र गुप्ता, प्रधानाचार्य दीपक सक्सेना, ब्रज भूषण शुक्ला सहित तमाम लोग मौजूद रहे।

आग बुझाने का तरीका बताते दमकल कर्मी। ● अमृत विचार

संदिग्ध हालात में वृद्ध की मौत

खुटार: मोहल्ला पश्चिमी गढ़ी में संदिग्ध हालात में बुधवार रात को 60 वर्षीय वृद्ध की मौत हो गई हैं। परिजनों ने पुलिस को सूचना दिए बगैर अंतिम संस्कार कर दिया है। 16 अप्रैल को बुजुर्ग की अपने बेटे से कहासुनी हो गई थी। विवाद इतना बढ़ गया कि मारपीट हो गई। 17 अप्रैल को उक्त व्यक्ति ने किसी जहरीले पदार्थ का सेवन कर लिया। जिससे हालत बिगड़ गई। परिजन खुटार के निजी अस्पताल ले गए। जहां डॉक्टर ने बाहर ले जाने की सलाह दी। परिजन उन्हें शाहजहांपुर अस्पताल लेकर गए तो वहां भी मना कर दिया। इसके बाद बरेली के निजी अस्पताल लेकर पहुंचे। बुधवार रात इलाज के दौरान वृद्ध ने दम तोड़ दिया। सूचना घर पहुंची तो कोहराम मच गया।

वरुण अर्जुन मेडिकल कॉलेज ने लगाया कैंप, 49 मरीजों ने कराई स्वास्थ्य जांच

कार्यालय संवाददाता, शाहजहांपुर

- ग्रामीणों को रोहिलखंड अस्पताल की सुविधाओं के बारे में दी जानकारी

अमृत विचार: वरुण अर्जुन मेडिकल कॉलेज एवं रोहिलखंड अस्पताल बंथरा की ओर से गुरुवार को ब्लॉक मदनापुर के गांव सिकंदरपुर कलां में निःशुल्क नेत्र रोग, स्त्री एवं प्रसूति रोग शिविर का आयोजन किया गया। शिविर में मेडिकल जांच के बाद आवश्यकतानुसार दवाइयां भी वितरित की गईं।

कंपोजिट विद्यालय में लगाए गए शिविर में आंखों की जांच के लिए 49 मरीजों ने पंजीकरण कराया। इस मौके पर चिकित्सकों ने ग्रामीणों को नियमित नेत्र परीक्षण कराने के लिए जागरूक किया और वरुण अर्जुन मेडिकल कॉलेज के नेत्र रोग विभाग में उपलब्ध सुविधाओं के बारे में जानकारी दी। नेत्र रोग विभाग की चिकित्सक डॉ. शुभांगी ने बताया कि रोहिलखंड अस्पताल में काला मोतियाबिंद की जांच व इलाज, कार्निया की बीमारी का इलाज, आंख के पर्दे की जांच व इलाज, मोतियाबिंद का ऑपरेशन चीरे विधि तथा फेको विधि से कराने के साथ ही भेंगापन, नासूर, नाखूना आदि का इलाज एवं ऑपरेशन की सुविधा भी उपलब्ध है। इसके अलावा कंप्यूटर द्वारा आंखों की जांच कर चश्मा के नंबर व प्रमाणीकरण की सुविधा सस्ते दरों पर उपलब्ध है।

वरुण अर्जुन मेडिकल कॉलेज एवं रोहिलखंड अस्पताल में परिवार स्वास्थ्य कार्ड की सुविधा मात्र 200 रुपए में उपलब्ध है, जो एक वर्ष के लिए मान्य है। कैंप में मेडिकल कॉलेज के स्त्री एवं प्रसूति रोग विभाग की डॉ. कीर्ति पटेल, नेत्र टेक्नीशियन शिवम शर्मा, पीआरओ सतीश चंद्रा समेत पैरामेडिकल स्टाफ के सदस्य मौजूद रहे।

सिकंदरपुर कलां में ग्रामीणों की जांच करती वरुण अर्जुन मेडिकल कॉलेज की डॉक्टर। ● अमृत विचार

पीलीभीत के ईंट भट्ठा मजदूर का खून से लथपथ मिला शव

शरीर पर कई जगह मिले चोटों के निशान, पोस्टमार्टम रिपोर्ट में पशु के हमले की पुष्टि, घर वाले जता रहे हत्या की आशंका

संवाददाता, पिपरिया धनी/खुटार

अमृत विचार: कोतवाली मोहम्मदी क्षेत्र के एक ईंट भट्ठे पर कोयला झोंकने का काम करने वाले मजदूर का गुरुवार की सुबह खून से लथपथ शव सड़क किनारे मिला। हत्या की आशंका से सनसनी फैल गई।

जानकारी देते मृतक के पिता बहादुर।

पुलिस ने पड़ताल की तो पाया कि पंजे से हमले के कारण गहरे जख्म बने हैं। इससे पुलिस ने हिंसक पशु के हमले से मौत होने की आशंका जताई।

हालांकि परिवार वाले हत्या की आशंका जता रहे थे। शव की पोस्टमार्टम रिपोर्ट में जख्मों के गहरे घाव किसी हिंसक पशु के पंजे के होने और अत्यधिक रक्तस्राव से मौत की वजह सामने आई है। पुलिस चौकी मुड़ा निजामपुर क्षेत्र में गांव मुकुंदापुर गुरुद्वारा के निकट गुरुवार की सुबह एक शव खून से लथपथ गेहूं के खेत के निकट पड़ा देखा गया। प्रभारी निरीक्षक मोहम्मदी चंद्रशेखर सिंह फोर्स के साथ मौके पर पहुंचे। शव की पहचान पीलीभीत जिले के थाना सेहरामऊ उत्तरी के गांव मनहरिया निवासी जसवंत के रूप में हुई। वह घटनास्थल से करीब दो सौ मीटर दूर स्थित एक ईंट भट्ठे पर कोयले की झोंकाई का कार्य करता था। उसकी गर्दन, पीठ और सीने पर गहरे घाव थे। सुबह करीब आठ बजे भट्ठा मालिक ने उसके पिता बहादुर को मोबाइल पर सूचना दी कि जसवंत बुधवार की शाम करीब पांच बजे से गायब है, जिसका शव बरामद हुआ है। सूचना से परिवार में चीख पुकार मच गई। परिवार के लोग मौके पर पहुंचे।

पोस्टमार्टम हाउस के बाहर बैठे मृतक के परिजन। ● अमृत विचार

मृतक के पिता ने बताया कि जसवंत दिसंबर 2023 से ईंट भट्ठे पर अकेले रहकर मजदूरी करता था। उसने बुधवार की शाम सात बजे अपने छोटे भाई अरुण से मोबाइल पर बात की थी और घर का हालचाल लिया था, जबकि भट्ठा मालिक शाम पांच बजे से गायब होने की बात कह रहे हैं। पुत्र का मोबाइल भी गायब है। उन्होंने बताया कि पुलिस जानवरों के हमले में मौत होने की बात कह रही है, जबकि पुत्र की गर्दन और सीने पर धारदार हथियार के गहरे जख्म प्रतीत हो रहे हैं। उन्होंने आशंका जताई की उसकी हत्या की गई है। मृतक की बड़ी पुत्री शिल्पी देवी की एक साल पहले शादी हुई थी। पत्नी ममता के अलावा पुत्र अमन (12), पुत्री कामिनी (10) और लक्ष्मी (8) है।

जानकारी मिलने पर मौका मुआयना करने पहुंचे सीओ मोहम्मदी अरुण कुमार सिंह।

> प्रथम दृष्टया हिंसक जंगली जानवर के हमले में मौत होना प्रतीत हो रहा था, क्योंकि पंजे से बने गहरे घाव लग रहे थे। पोस्टमार्टम रिपोर्ट से इसकी पुष्टि हो गई है। –**चंद्रशेखर सिंह**, प्रभारी निरीक्षक कोतवाली मोहम्मदी।

जंगली पशु के हमले में मौत की बात नहीं उतर रही गले

पुलिस भले ही जंगली जानवर के हमले में मौत होने की बात कह रही हो, लेकिन यह बात न तो परिवार के लोगों के गले उतर रही है और न ही प्रत्यक्षदर्शी इसे मान रहे हैं। प्रत्यक्षदर्शियों का कहना है कि यह कोई जंगली जानवर का हमला नहीं है। अगर जंगली जानवर का हमला होता तो आसपास पग चिन्ह बने होते। शव पर जो घाव हैं वह चाकू जैसे किसी धारदार हथियार के लग रहे हैं।

अक्सर शाम को शराब पीने जाता था जसवंत

भट्ठा मालिक सत्यपाल गुप्ता ने बताया कि जसवंत करीब चार महीने पहले से ईंट भट्ठे पर कोयला झोंकाई का कार्य कर रहा था। वह प्रतिदिन शाम को शराब पीने के लिए गांव की तरफ चला जाता था। बुधवार को भी शाम करीब पांच बजे चला गया, लेकिन फिर वापस नहीं लौटा। सुबह उसका शव बरामद हुआ।

हो रही थी बरात की तैयारी, बेटे की मौत से छा गया मातम

मानसिक चिकित्सक पर घातक दवाएं देने का लगाया आरोप

शाहजहांपुर, अमृत विचार: ट्रेन से कटकर जान देने वाले युवक के पिता ने महानगर के एक मानसिक चिकित्सक पर घातक दवाएं देने का आरोप लगाते हुए कोर्ट में कंप्लेंट केस दायर किया है।

सेहरामऊ दक्षिणी थाना क्षेत्र के ग्राम महमदपुर निवासी एडवोकेट अवधेश कुमार त्रिवेदी ने सीजेएम कोर्ट में प्रार्थना पत्र देकर बताया कि उनके इकलौते पुत्र प्रशांत कुमार ने 18 मार्च को ट्रेन से कटकर जान दे दी थी। प्रशांत कुमार मारुति वैन चलाते थे। जब गाड़ी को देखा गया तो उसमें शहर के एक मानसिक चिकित्सक की दवाओं का पर्चा निकला। पर्चे को देखने से पता चला कि उसने मानव शरीर के लिए घातक दवाइयां लिखी थीं। जिनको प्रशांत खाता था। परिवार वालों को इस बारे में चिकित्सक द्वारा नहीं बताया गया। इसको लेकर अब पिता ने मुख्य न्यायिक मजिस्ट्रेट शाहजहांपुर के यहां कंप्लेंट केस दायर किया है।

संवाददाता, तिलहर/शाहजहांपुर

अमृत विचार : तिलहर के गांव खनपुरा निवासी रेलवे कर्मचारी श्रीराम वर्मा के बेटे लखन वर्मा को गुरुवार को पगड़ी बांध कर दूल्हा बनना था लेकिन शादी से पहले ही उसकी अर्थी सज गई। बरात को लेकर तैयारियां चल रहीं थीं, तभी एकाएक मौत की खबर आ गई। शादी की खुशियों के बीच कोहराम मच गया। गांव में सन्नाटा पसर गया।

खनपुरा गांव तिलहर नगर से सटा हुआ है। यहां के रहने वाले श्रीराम वर्मा रेलवे में कर्मचारी हैं और उनकी तैनाती रोजा में है। उन्होंने दूसरे नंबर के बेटे लखन वर्मा की शादी बदायूं के उझानी क्षेत्र के गांव में एक परिवार की लड़की से तय की थी। लखन और लड़की ने साथ-साथ बरेली के एक कॉलेज से नर्सिंग का कोर्स किया था। दोनों की रजामंदी से शादी तय हुई थी। बुधवार शाम को लड़की के घर वाले तिलक चढ़ा गए, तिलक में लखन को आई-10 कार मिली थी। गुरुवार तीन बजे बरात जानी थी। परिवार के लोग बरात की तैयारी में जुटे थे। दोपहर करीब 12 बजे लखन ने घर से बाहर निकलते हुए बड़े भाई अजय से कहा कि आप सब लोग बरात में चले जाना, हम जा रहे हैं, उसकी इन उखड़ी हुई बातों पर उसे रोकने की कोशिश की लेकिन वह नहीं रुका और चला गया। करीब एक बजे गांव के एक व्यक्ति ने ट्रेन से एक युवक के कटने की सूचना दी तो परिवार के लोग गांव के पास से निकली रेलवे लाइन पर पहुंचे तो वहां अपलाइन पर मेंहदी लगा हुआ एक हाथ और एक पैर पड़ा था। हाथ देखते ही परिवार के लोगों में चीख पुकार मच गई। शादी की खुशियां मातम में बदल गईं। इधर, उसका धड़ ट्रेन में फंसकर चला गया। कटरा स्टेशन पर हरिद्वार स्पेशल समर एक्सप्रेस के लोको पायलट की सूचना पर ट्रेन के इंजन में फंसे युवक के धड़ को निकाला गया। घटना के बाद से मां प्रेमा देवी बार-बार बेहोश हो रही थी। वहीं बड़े भाई अजय और छोटे भाई हरिओम और बहन सरोज, सुनीता, सन्नो का भी रो-रोकर बुरा हाल था।

घटना स्थल पर लगी लोगों की भीड़। ● अमृत विचार

● **बरात को लेकर चल रहीं थी तैयारियां, एकाएक आ गई मौत की खबर**

छह भाई बहनों में पांचवें नंबर का था लखन

लखन छह भाई-बहनों में पांचवें नंबर का था। उससे बड़ी बहनें सरोज, सुनीता, सन्नो हैं, जिनकी शादी हो चुकी है और बड़े भाई अजयपाल वर्मा की भी शादी हो चुकी है। लखन से छोटा भाई हरिओम वर्मा है। उसने इसी वर्ष इंटर की परीक्षा दी है। वहीं लखन ने इसी वर्ष नर्सिंग का कोर्स पूरा किया था।

बेटे की मौत की खबर सुनकर मां प्रेम देवी रोते-रोते बेहोश हो गई। वहीं अन्य परिजन बिलख रहे हैं। ● अमृत विचार

...इसलिए गुस्से में था लखन

परिजनों और रिश्तेदारों में चर्चा चल रही थी कि मृतक लखन वर्मा ससुराल पक्ष से नाराज था। क्योंकि उसके दोनों सालो में से कोई तिलक चढ़ाने नहीं आए। ससुराल के अन्य लोग तिलक लेकर आए लेकिन दान दहेज उसकी हैसियत के अनुसार लेकर नहीं आए, केवल एक गाड़ी ही लेकर आए। इसी बात को लेकर उसकी अपनी होने वाली पत्नी से फोन पर बात करते समय कुछ कहासुनी हो गई। इसी को लेकर उसने यह कदम उठा लिया।

सभासद पति की बिजली कर्मचारी से नोकझोंक

संवाददाता, तिलहर

● **घर की बिजली सही करने से मना करने को लेकर हुआ विवाद**

अमृत विचार : घर की लाइट सही करने से मना करने पर विद्युत विभाग के कर्मचारी और सभासद पति के बीच नोकझोंक हो गई। इस विवाद चलते नगर पालिका की स्ट्रीट लाइट का कार्य दो दिन तक ठप रहा। गुरुवार को विवाद की जानकारी नगर पालिका परिषद अध्यक्ष को हुई तो उन्होंने दोनों पक्षों को आपस में बिठाकर समझौता कर दिया।

मंगलवार की शाम मोहल्ला दातागंज निवासी सभासद राखी गुप्ता के घर की लाइट खराब हो गई थी। जिस पर उनके पति हितेश गुप्ता उर्फ रिंकू ने नगर पालिका परिषद में विद्युत विभाग में कार्यरत कर्मचारी त्रिलोकी से लाइट ठीक करने को कहा। कर्मचारी ने सभासद पति को बताया कि उनके घर के पास लाइट ठीक करने वाली गाड़ी नहीं जा पाएगी और उसकी ड्यूटी भी खत्म हो चुकी है। यह कहते हुए कर्मचारी ने घर की लाइट ठीक करने से मना कर दिया। बताते हैं कि इसी बात को लेकर सभासद पति नगर पालिका परिषद जा पहुंचे और विद्युत कर्मचारी से जमकर उनकी नोकझोंक हुई। जिस पर मामला और बिगड़ गया। बुधवार को रामनवमी के पावन पर्व का अवकाश होने के कारण इस घटनाक्रम में कुछ नहीं हुआ, लेकिन अगले दिन जैसे ही गुरुवार को कार्यालय खुला तो नगर पालिका के सभी विद्युत कर्मचारियों ने काम नहीं करने का ऐलान कर दिया। कर्मचारियों के काम न करने की सूचना पर सभासद भी कर्मचारियों के विरुद्ध लामबंद होने लगे। मामले को बिगड़ता देख अधिशासी अधिकारी कल्पना शर्मा ने दोनों पक्षों को समझने का प्रयास किया, लेकिन दोनों पक्ष एक दूसरे पर कार्रवाई के लिए अड़े रहे। जिसकी जानकारी नगर पालिका परिषद के अध्यक्ष हाजरा बेगम को हुई तो उन्होंने दोनों पक्षों को अपने आवास पर बुलाया और दोनों पक्षों को समझा बुझाकर समझौता कर दिया। तब जाकर विद्युत विभाग के कर्मचारी काम पर लौटे।

> घर की लाइट खराब होने पर मैंने कर्मचारी त्रिलोकी से कहा था, लेकिन उसने मना कर दिया। इसी बात पर उनसे कहासुनी हो गई, लेकिन अब मामला निपट गया है। – **हितेश गुप्ता रिंकू**, सभासद पति

> सभासद और कर्मचारी दोनों ही परिवार के सदस्य हैं। उनमें किसी बात को लेकर मतभेद हो गया था, लेकिन अब वार्ता के बाद दोनों पक्षों का समझौता कर दिया गया है। अब किसी को किसी से कोई शिकायत नहीं है। –**हाजरा बेगम**, चेयरमैन

कोचिंग से आ रही छात्रा से छेड़छाड़, दो गिरफ्तार

कार्यालय संवाददाता, शाहजहांपुर

अमृत विचार: शहर में कोचिंग पढ़कर घर आ रही एक छात्रा से तीन युवकों ने छेड़छाड़ की। विरोध करने पर मारपीट पर अमादा हो गये। छात्रा के परिवार वालों ने आरोपियों के घर पर शिकायत की तो मारपीट की नौबत आ गयी। पुलिस ने दो आरोपियों को गिरफ्तार कर लिया।

सदर बाजार थाना क्षेत्र के एक मोहल्ला की 19 वर्षीय युवती कंपटीशन की तैयारी कर रही है। वह रोजाना कोचिंग पढ़ने जाती है। बुधवार की शाम छह बजे छात्रा कोचिंग पढ़कर घर आ रही थी। रास्ते में तीन युवक उसके साथ छेड़छाड़ करके आपत्तिजनक शब्दों का प्रयोग करने लगे। विरोध करने पर मारपीट पर अमादा हो गए। शोर शराबा होने पर आरोपी भाग गए। छात्रा ने घर जाकर परिवार वालों से शिकायत की। परिवार वाले आरोपी के घर पर गए तो आरोपी के परिवार वाले मारपीट पर अमादा हो गया। प्रभारी निरीक्षक रवीन्द्र सिंह ने बताया कि छात्रा के पिता की तहरीर पर हसनैन, आरिश तथा दो अज्ञात के खिलाफ में रिपोर्ट दर्ज कर आरोपी हसनैन और आरिश को गिरफ्तार कर लिया।

बदहाल सड़क पर चलना मुश्किल, गिरकर लोग हो रहे चोटिल

खराब वाटर कूलर सही कराने की उठाई मांग

शाहजहांपुर, अमृत विचार: भीषण गर्मी का प्रकोप शुरू हो गया है। सूरज निकलने के साथ ही तापमान बढ़ना शुरू हो जाता है और दोपहर में गर्म हवा शरीर झुलसाने लगी है। ऐसे में शहर में खराब पड़े वाटर कूलर का भी लोगों को सहारा नहीं मिल पा रहा है। लोगों का कहना है कि शहर में मूलभूत सुविधाओं पर जिम्मेदार अधिकारी ध्यान नहीं दे रहे हैं।

भीषण गर्मी में लोगों को गला तर करने के लिए पानी के लिए भी भटकना पड़ रहा है। इसके अलावा गई जगह लगे हैंडपंप भी खराब पड़े हैं। भीषण गर्मी में पानी नहीं मिलने के कारण लोगों को बोतल बंद पानी खरीर कर पीना पड़ रहा है। लोगों ने वाटर कूलर और हैंडपंप सही कराए जाने की मांग की है।

संवाददाता, जमुका/रोजा

अमृत विचार : ब्लॉक भावलखेड़ा के गांव जमुका की ठेके वाली पथरीली उबड़ -खाबड़ सड़क पर राहगीरों को काफी परेशानियों से होकर गुजरना पड़ रहा है। लगभग 400 मीटर की दूरी में अनगिनत गड्ढों से होकर गुजरना पड़ता है।

हाईवे से गांव में घुसते ही सड़क को पार करने के लिए सैकड़ों गड्ढों से होकर गुजरना पड़ रहा है। राहगीरों ने बताया कि यह सड़क कई सालों से जर्जर पड़ी हुई है, आए दिन अनजाने में कोई न कोई चोटिल हो जाता है। छात्र -छात्राओं को व गांव में रहने वाले लोगों को ज्यादा परेशानी उठानी पड़ रही है। इस ओर शासन-प्रशासन ध्यान नहीं दे रहा है। अरविंद, समीम, प्रमोद, मनीराम आदि ग्रामीणों का कहना है कि स्कूल आने-जाने वाले सभी छोटे-बड़े बच्चों को इस उबड़-खाबड़ सड़क पर चलना बहुत ही मुश्किल हो रहा है। आए दिन गिरकर लोग चोटिल हो रहे हैं। जो लोग इस रोड से प्रतिदिन गुजरते हैं, वह तो जैसे-तैसे बचकर निकल जाते हैं लेकिन जो इस रास्ते से पहली बार निकलता है, उसके लिए सबसे बड़ी मुसीबत है क्योंकि वह बिना गिरे गांव में घुस ही नहीं सकता। ग्रामीणों का कहना है कि हमारे घर से निकलने के लिए यह मुख्य सड़क है, इसके चलते इस बदहाल सड़क से निकलना मजबूरी है। इस सड़क को जल्द से जल्द बनना चाहिए लेकिन जिम्मेदार लोगों की मनमानी के चलते इस पर ध्यान नहीं दिया जा रहा है। ग्रामीणों ने बताया कि उन्होंने प्रधान से समस्या का निदान कराए जाने की मांग की लेकिन समस्या अभी ज्यों की त्यों है। बरसात के दिनों में यह रोड और भी परेशानी का सबब बन जाती है।

जमुका को जाने वाली जर्जर सड़क। ● अमृत विचार

● **15 साल पहले खड़ंजे का निर्माण हुआ था, तब से अब तक नहीं की गई मरम्मत**

> खड़ंजा पड़े लगभग 15 साल हो चुके हैं, कार्य योजना में भी कई बार सूची में दिया गया है, इस बार जिला पंचायत की सूची में भी डलवा दिया गया है। चुनाव होने के बाद जुलाई में सड़क बनने के लिए आश्वासन मिल रहा है। –**आनंद कुमार**, प्रधान

इस सड़क को पार करने के लिए सैकड़ों गड्ढों से होकर गुजरना पड़ता है, आए दिन लोग गिरकर चोटिल होते रहते हैं। जल्द से जल्द यह सड़क बने तो समस्या का समाधान हो। –**प्रमोद कुमार**

इस सड़क को बने हुए तकरीबन 15 साल हो चुके हैं, तब से अब तक कोई भी नव निर्माण नहीं हुआ, इस जर्जर सड़क पर चलना बहुत मुश्किल हो रहा, आए दिन लोग गिरकर चोटिल हो रहे हैं। –**मोहम्मद समीम**

हम लोगों को यहां से गुजरने में बहुत ज्यादा परेशानियां होती हैं। दुकानदारी करने में भी बाधा होती है। आए दिन लोग गिरकर चोटिल हो रहे हैं। बरसात के दिनों में ज्यादा दिक्कतें होती हैं। –**अरविंद कुमार**

इस सड़क पर चलना बहुत ही मुश्किल हो रहा है, आए दिन लोग गिरकर चोटिल हो रहे, यह सड़क हाईवे के लिए एक और मुख्य सड़क है। जल्द से जल्द समस्या का समाधान हो। –**मनीराम**

आगजनी की घटनाओं में सैकड़ों बीघा गेहूं की फसल जली

बंडा में तारों से निकली चिंगारी से नरई में लगी आग

संवाददाता, बंडा

अमृत विचार : हाईटेंशन लाइन से निकली चिंगारी से खेत तें आग लग गई। जिससे हजारों एकड़ भूसा बनाने वाली नरई जलकर राख हो गई। वहीं दो एकड़ गेहूं की फसल भी जल गई।

गांव रनमस्तपुर में हाईटेंशन की लाइन से चिंगारी निकलने पर गुरुवार दोपहर अचानक नरई में आग लग गई। तेज हवा के कारण आग ने विकराल रूप धारण कर लिया। आग लालपुर आजादपुर, बंडी, धर्मपुर होते हुए बंडा पूरनपुर नेशनल हाईवे तक पहुंच गई, जिसकी सूचना फायर ब्रिगेड को दी गई तो फायर ब्रिगेड की दो मशीनों ने मौके पर पहुंचकर जैसे-तैसे गांव बंडी धर्मापुर, लालपुर को बचाया, लेकिन आग बेकाबू हो चुकी थी। गांव रनमस्तपुर निवासी कुलविंदर सिंह, चरनजीत सिंह के झाले पर पहुंच गई जहां उनका 20 ट्राली भूसा लगा था।

भूसा जलकर राख हो गया। उसके बाद आग सैकड़ों एकड नरई जलाती हुई बंडी गांव के किनारे पहुंच गई। गांव के लोगों ने फायर ब्रिगेड की मशीन का सहारा लेकर जैसे-तैसे गांव को बचाया, लेकिन तब तक आग दूसरी तरफ से गांव धर्मापुर के किनारे पहुंच गई, जहां जसवंत राठौर के चार बीघा, अहिवरन राठौर के पांच बीघा, रामसनेही के तीन बीघा और मेवाराम के चार बीघा गेहूं आग की चपेट में आकर जलकर राख हो गए। गांव के लोगों ने जैसे तैसे बड़ी मुश्किल से आग को अपने गांव में पहुंचने से बचाया, लेकिन तब तक हजारों एकड़ भूसा बनाने वाली नरइ जलकर राख हो गई। आग पूरनपुर-बंडा नेशनल हाईवे के किनारे जाकर रुक गई। तब तक काफी नुकसान हो चुका था।

आग लगने से सैकड़ों एकड़ नरई और गेहूं जलकर हुआ राख। ● अमृत विचार

अगरबत्ती की चिंगारी से नरई में लगी आग

खुटार। खुटार बंडा रोड पर स्थित करबला शहीद स्थान पर नगर के मोहल्ला गांधीनगर के रहने वाले एक व्यक्ति गुरुवार दोपहर बाद करीब पांच बजे फातिया पढ़ने गया था। जहां उक्त व्यक्ति ने अगरबत्ती जलाई। उसी दौरान अगरबत्ती से निकली चिंगारी गांव सिल्हुआ के पूर्व प्रधान रामप्रकाश मिश्रा के खेत में खड़ी नरई में चली गई और आग लग गई। सूचना पर खेत स्वामी रामप्रकाश और अन्य लोग ट्रैक्टर स्प्रे मशीन लेकर पहुंच गए और आग पर काबू पा लिया। पूर्व प्रधान रामप्रकाश मिश्रा ने बताया कि बंडा मार्ग पर गांव सिल्हुआ मोड़ के समीप सरस्वती शिशु मंदिर विद्यालय के पीछे उनका खेत है। एक व्यक्ति ने अगरबत्ती जलाई थी। जिससे नरई में आग लग गई। जिससे करीब ढाई बीघा से ज्यादा नरई जलकर राख हो गई। लेकिन उक्त व्यक्ति को मौके पर पकड़ लिया गया। सूचना पर पुलिस पहुंच गई। देर शाम दोनों पक्षों में समझौता हो गया।

शॉर्ट सर्किट से लगी आग, आठ एकड़ गेहूं जला

संवाददाता, पुवायां

अमृत विचार : बड़ा गांव के 132 केवीए बिजली घर के पीछे लगभग 8 एकड़ गेहूं के खेत में शॉर्ट सर्किट से आग लग गई। जिससे लाखों की फसल जलकर राख हो गई। बड़ागांव बिजली घर से तुरंत ही तहसील भर की बिजली बंद कर दी गई। बिजली गुरुवार शाम तक सुचारू नहीं हो सकी।

अग्निशमन केंद्र के दरोगा आकाश सिंह ने बताया कि गेहूं की कटाई के बाद नरई में आग लगी थी। बिजली लाइन में हुए शॉर्ट सर्किट के चलते घटना हुई है। जिला मुख्यालय से आग बुझाने के लिए गाड़ियां काफी देर से आईं। किसानों ने किसी तरह खेतों की जुताई करके आग पर काबू पाया। बताया जा रहा है कि प्रमोद और सुनील का आठ एकड़ पका खड़ा गेहूं नष्ट हुआ। बटाईदार जगतार सिंह और अरविंद ने बताया कि लगभग पांच लाख से ज्यादा का गेहूं जला है। बड़े गांव निवासी रामदेवी पत्नी रामकृष्ण यादव का भी दो एकड़ गेहूं जल गया।

पुवायां क्षेत्र में गेहूं के खेतों में लगी आग। ● अमृत विचार

गेहूं के खेत में लगी आग, 10 बीघा फसल जली

जलालाबाद। गांव धियरा में खड़ी गेहूं की फसल में आग लग गई। जिससे किसान खैराती, गुड्डू, कल्लू, मचकेंद्र यादव की गेहूं की करीब 10 बीघा फसल जलकर नष्ट हो गई। आग की लपटें और धुआं जैसे ही लोगों ने देखा आसपास गेहूं की फसल काट रहे किसानों ने पेड़-पौधों की टहनियों से आग बुझाना शुरू कर दिया। सूचना मिलने पर तहसीलदार पैगाम हैदर ने मौका मुआयना किया और हर हाल में मदद का आश्वासन दिया।

आग से सौ बीघा गेहूं की फसल जलकर राख

शाहजहांपुर। मरेना सैजना गांव में रेलवे लाइन के किनारे गुरुवार की दोपहर दो बजे गेहूं की फसल में अचानक आग लग गयी। आग ने विकराल रूप धारण कर लिया। दमकल की गाड़ी ने पहुंचकर दो घंटे बाद आग पर काबू पाया। आग से सौ बीघा गेहूं की फसल जलकर राख हो गयी। कटरा थाना क्षेत्र के मोहल्ला आतिशबजान निवासी साजिद अली का मरेना गांव में रेलवे लाइन के किनारे खेत है। उन्होंने गेहूं की फसल बो रखी थी। दोपहर दो बजे उसके खेत में अचानक आग लग गयी और आग ने विकराल रूप धारण कर लिया। दमकल ने पहुंचकर आग पर काबू पाया। आग से नियाजुल्ला, बाबू खां, पुत्तन खां, शेर खां, फुरकान बेग, कामिल, आकिल खां, अच्छन खां, वसी उल्ला, मुमताज अली, मुकर्रम अली, अख्तर, जुवैर खां, सुजात अली, सरताज खां, वसी उल्लाह खां आदि की फसल जलकर राख हो गयी। आग से करीब सौ बीघा गेहूं की फसल जल गयी।

शादी तय होने पर युवती प्रेमी संग फरार

बीसलपुर। कोतवाली में दी तहरीर में ग्रामीण ने बताया कि वह पुत्री के साथ ईंट भट्ठा पर मजदूरी करने गया था। वहां शाहजहांपुर के थाना निगोही क्षेत्र के ग्राम घुसगांव निवासी रोहित कुमार से उसकी पुत्री की मुलाकात हुई। उन्होंने पुत्री की शादी का रिश्ता तय कर दिया। 17 अप्रैल को आरोपी पुत्री को ले गया।

भाकियू जिलाध्यक्ष समेत 72 के खिलाफ रिपोर्ट

संवाददाता, बंडा

● जिलाध्यक्ष ने केस को बताया झूठा, एसपी से की मुलाकात

अमृत विचार: दो पक्षों में हुई मारपीट में पुलिस ने कई लोगों के खिलाफ रिपोर्ट दर्ज की है। यहां तक की इटली में रह रहे एक युवक के खिलाफ भी बंडा पुलिस ने रिपोर्ट दर्ज की है, जिस पर आपत्ति जताते हुए युवक ने एक्स पर अपना वीडियो डालकर बंडा पुलिस पर आरोप लगाया है। इसके साथ ही किसान यूनियन टिकैत गुट के जिलाध्यक्ष ने पुलिस अधीक्षक से मिलकर पत्र सौंपा जिसमें झूठी रिपोर्ट दर्ज कराए जाने का आरोप लगाते हुए जांच कराने की मांग की है।

कस्बे की गुरुनानक कालोनी में बने एक मकान को लेकर पिछले कई महीनों से पति और उसकी पत्नी के बीच विवाद चल रहा है। जिसका मामला कोर्ट में भी विचाराधीन है। मकान में वर्तमान समय में भारतीय किसान यूनियन टिकैत गुट का कार्यालय है। 14 अप्रैल को भारतीय किसान यूनियन के कार्यालय प्रभारी बाबूराम गौतम और उनकी पत्नी के साथ कुछ लोगों ने कार्यालय में घुसकर मारपीट की थी जिसमें बंडा पुलिस ने एक पक्ष से बाबूराम गौतम और दूसरे पक्ष से दो लोगों को थाने में बैठा लिया था। बाद में दोनों पक्षों से अलग-अलग तहरीरें पहुंचीं थीं। जिसमें बाबूराम की पत्नी शीला देवी ने पुलिस को तहरीर देकर बताया था कि 14 अप्रैल को करीब डेढ़ बजे जब वह मकान में बने कार्यालय की साफ-सफाई करवा रही थी तभी कस्बे की एक महिला और उसके साथ करीब पचास लोग मकान के अंदर घुस आए और उन्होंने ताले तोड़कर घर का सारा सामान तोड़कर बिखेर दिया। महिला का आरोप है कि उसके साथ दबंगों ने जातिसूचक गालियां देते हुए मारपीट की। वहीं दूसरे पक्ष ने पुलिस को बताया कि पति से रिश्ता ठीक न होने के चलते वह वर्ष 2011 में अपने बेटे के साथ इटली चली गई थी। उसका पति भी उसके साथ गया था और उसके साथ मारपीट करता था। उसने और उसके बेटे ने मेहनत मजदूरी करके पैसे जोड़कर वर्ष 2017 में बंडा की गुरुनानक कालोनी में एक प्लॉट का बैनामा कराया था और बाद में उस पर मकान बनवाया। 14 अप्रैल को जब वह अपने मकान पर गई तो भारतीय किसान यूनियन टिकैत गुट के जिलाध्यक्ष मंजीत सिंह और उसके पति समेत करीब आठ से दस लोग उसके मकान में घुस आए और उसके साथ अश्लील हरकतें करते हुए मारपीट की। पुलिस ने दोनों पक्षों की तहरीर के आधार पर दोनों पक्षों से 72 लोगों के खिलाफ कई गंभीर धाराओं में रिपोर्ट दर्ज की है।

पुलिस पर लगाए गंभीर आरोप

इधर, भारतीय किसान यूनियन के जिलाध्यक्ष मंजीत सिंह ने पुलिस अधीक्षक को पत्र देकर बताया कि बंडा पुलिस ने पैसों का लेनदेन करके उसके और उसके साथियों के खिलाफ रिपोर्ट दर्ज की है। मारपीट की घटना से पहले वह और उनके साथी घटनास्थल पर नहीं थे। मकान पर उनके कार्यालय प्रभारी और उनकी पत्नी थीं। जिसकी वीडियो भी है। जिलाध्यक्ष ने घूस लेते हुए पकड़े गए बंडा के दरोगा का भी जिक्र करते हुए पत्र में कहा है कि बंडा पुलिस पैसों का लेनदेन कर झूठी रिपोर्ट लिख रही है। इसके साथ ही इटली में रह रहे एक युवक के खिलाफ भी बंडा पुलिस ने रिपोर्ट दर्ज की है। वहीं इसी घटना से संबंधित सोशल मीडिया पर एक वीडियो वायरल हो रही है, जिसमें दोनों पक्ष एक दूसरे से गालियां देकर बातचीत करते नजर आ रहे हैं जबकि बंडा पुलिस मौके पर मौजूद है।

> दोनों पक्षों से तहरीर आने के बाद उच्चाधिकारियों के निर्देश पर मामले की जांच करने के बाद मुकदमा पंजीकृत किया गया है। पैसे के लेनेदन का आरोप गलत है।
> – राकेश कुमार मौर्या, थाना प्रभारी

तेज हवा के झोंके से दो पोल गिरे

घुंघचिहाई। तेज हवा चलने से गुरुवार को बिजली के दो जर्जर पोल गिर गए। इनमें एक पोल ठेले पर जा गिरा, जबकि दूसरा सड़क पर गिरा, जिसकी चपेट में आने से कई राहगीर बच गए। करीब दो घंटे तक पोल बीच सड़क पर पड़ा रहा, जिससे आवागमन बाधित रहा। यह हादसा पूरनपुर-बंडा मार्ग पर घुंघचिहाई बस अड्डे के पास हुआ।

टूटी पुलिया से आये दिन हो रहे हादसे

कार्यालय संवाददाता, शाहजहांपुर

● परौल राजमहल के सामने लंबे समय से टूटी पड़ी है पुलिया

● रात के समय कई बार लोग गिरकर हो चुके हैं चोटिल

अमृत विचार : राजमहल परौर के सामने कुंडाताल है। इस ताल की लंबाई अधिक होने के कारण लोगों को इस पार और उस पार जाने में काफी दिक्कत होती थी। लोगों ने अपने आवश्यक कार्यों के लिए परौर गांव जाने के लिए अस्थाई लकड़ी की पुलिया बना ली थी। इसके बाद ब्रिटिश शासन काल में राजा नारायण सिंह ने पक्की पुलिया का निर्माण कर दिया जो अब टूटी पड़ी है। कई लोग अपने वाहनों से रात के समय इस पुलिया के नीचे गिरकर चोटिल हो चुके हैं।

स्वर्गीय राजा अजय कुमार सिंह के प्रयास से जिला पंचायत द्वारा इस पुलिया के निर्माण का मुद्दा स्वर्गीय सत्येंद्र पाल सिंह सदस्य जिला पंचायत द्वारा उठाया गया था। पुलिया निर्माण के लिए झूला बनाया गया था लेकिन बाद में ठेकेदार बिना निर्माण कराए ही अपना सामान सीमेंट लेकर चला गया।तब से यह पुलिया टूटी पड़ी है। क्षेत्र के लोगों ने पुलिया निर्माण के संबंध में जनप्रतिनिधियों से कहा लेकिन मांग पूरी नहीं हो पाई। वहीं इस संबंध में जिला पंचायत सदस्य हसन शाह के प्रतिनिधि हरिश्चंद्र सिंह ने बताया पिछले समय में पुलिया मरम्मत का प्रस्ताव हो गया था, पैसा भी स्वीकृत हो गया था तथा परौर राजमहल के सामने खराब पुलिया का काम भी ठेकेदार द्वारा शुरू कर दिया गया था लेकिन मरम्मत में खर्चा अधिक रहा था इसलिए ठेकेदार ने हाथ खड़े कर दिए तथा मरम्मत नहीं कराई। अब चुनाव बाद प्रयास होंगे।

परौर राजमहल के सामने टूटी पुलिया। ● अमृत विचार

कांट के चरायन मेले में उमड़े श्रद्धालु

कांट। कस्बा के प्राचीन माता शीतला देवी मंदिर में नवरात्र के समापन पर चरायन का मेला शुरू हुआ। गुरुवार को मंदिर में उमड़े श्रद्धालुओं ने माता रानी के दर्शन कर प्रसाद चढ़ाकर उनका आशीष लिया। भक्तों ने माता रानी के दर्शन कर मन्नतें मांगी। माता शीतला देवी के मंदिर परिसर में नवरात्र के बाद चरायन का मेला लगता है। प्राचीन परंपरा को लेकर आसपास के लोगों में खासा उत्साह रहता है। मंदिर में दर्शनार्थियों का आना सुबह से ही शुरू हो गया। वहीं, मेला में श्रद्धालुओं ने खूब आनंद लिया। मेले में तरह-तरह की दुकानें भी लगाई गई हैं। महिलाओं ने पूजन सामग्री, घरेलू जरूरत का सामान, श्रृंगार सामग्री और बच्चों ने खेल-खिलौने खरीदे। झूलों का भी सभी ने आनंद लिया। चाट-पकौड़ी की दुकानों पर भीड़ जुटी रही। मेले की व्यवस्था में कमेटी अध्यक्ष पंडित योगेश शर्मा, लालू पंडित, विमल वाजपेई, राजीव सक्सेना, अरविंद सिंह, मोहन कश्यप, राकेश, रामू, अजय पाठक, ललित तिवारी, राजीव शर्मा, गिरंद, राम औतार पाल, राजदीप शर्मा, धर्मेंद्र, राहुल, संजय चतुर्वेदी आदि का सहयोग रहा।

वाटर कूलर और हैडपंपों की हालत खराब, पानी छोड़ा

तेज धूप में सूख रहा गला, प्यास बुझाने को इधर उधर भटक रहे लोग

संवाददाता, खुटार

अमृत विचार : नगर में लोगों की सुविधा के लिए उपलब्ध कराये गए वाटर कूलर और सरकारी हैडपंपों की हालत खस्ता हो गई है। देखरेख के अभाव में हैंडपंप पूरी तरह से बंद हो गए हैं। चिलचिलाती धूप और गर्म हवा के चलते लोगों के गले सूख रहे हैं। गला-गीला करने के लिए लोग इधर-उधर भटक रहे हैं। वजह है कि कई माह से पानी देने वाले साधन अब दम तोड़ चुके हैं। जिन्हें सही कराने की जरा भी जरूरत नहीं समझी गई है। जबकि इसकी देखरेख की जिम्मेदारी नगर पंचायत प्रशासन की है।

खुटार नगर में मुख्य चौराहों और गली मोहल्लों, मंदिर परिसर में वाटर कूलर और सरकारी हैडपंप लगे हैं। गर्मी के मौसम में तेज धूप में लोगों को गला गीला करने के लिए पानी आसानी से उपलब्ध हो जाता था। लोगों ने बताया कि कई माह से मोहल्ला बगियानाथ मंदिर गेट पर लगा वाटर कूलर खराब है। साथ ही देवीस्थान मंदिर परिसर और मुख्य बंडा चौराहा पर लगा वाटर कूलर खराब है। इसकी शिकायत नगर पंचायत प्रशासन से की गई। फिर भी इस ओर ध्यान नहीं दिया गया है। उधर, मोहल्ला पूर्वी गढ़ी में मिथिलेश कुमार, सोबरन, देवीस्थान मंदिर के बाहर, रायटोला में सड़क किनारे, गोला रोड पर कब्रिस्तान के पास लगे हैंडपंप खराब हो चुके हैं। जिनको अभी तक सही नहीं कराया गया है। लोगों ने कहा कि अब गर्मी का मौसम शुरू हो गया है। पानी की अति आवश्यकता है। घरेलू कामों को निपटाने और राहगीरों की प्यास बुझाने के लिए परेशानी से जूझना पड़ता है, लेकिन जिम्मेदार अधिकारी ध्यान देने को तैयार नहीं है। लोगों ने वाटर कूलर और हैडपंपों को सही कराने की मांग की है।

देवस्थान मंदिर के बाहर खराब हैंडपंप।

मोहल्ला पूर्वीगढ़ी में खराब हैंडपंप।

मोहल्ला रायटोला में खराब हैंडपंप।

हैंडपंप का आधा हिस्सा गायब

कुछ स्थानों पर लगे सरकारी हैडपंपों से गंदा, पीला रंग का पानी निकल रहा है। जो कपड़ों को साफ करने तक सीमित है और पीने लायक नहीं है। यह दूषित पानी लोगों के स्वास्थ्य को खराब कर रहा है। इसके अलावा कहीं-कहीं तो हैंडपंप के आधे हिस्से गायब हैं, लेकिन नगर पंचायत प्रशासन का जरा भी ध्यान नहीं है। देवीस्थान मंदिर और मोहल्ला पश्चिमी गढ़ी में मुकेश भारती मकान के पास लगे हैंडपंप में शुद्ध पानी नहीं आ रहा है।

वाटर कूलर उगल रहे गर्म पानी

वाटर कूलर ठंडा पानी देने की बजाए गर्म पानी उगल रहे हैं। जिस कारण तेज धूप में गर्म पानी लोगों की प्यास बुझा नहीं पा रहा है। राहगीर अपनी प्यास बुझाने के लिए 20 रुपये की पानी की बोतल लेकर गला गीला कर रहे हैं। इसके बाद वह राहत की सांस ले पाते हैं। लोगों ने वाटर कूलर सही कराने की मांग की है।

"वाटर कूलर खराब होने की जानकारी है। मैकेनिक से बात कर जल्द ही वाटर कूलरों को सही कराया जाएगा। हैडपंपों को सही कराने के लिए टेंडर भेजा गया था। टेंडर खुलते ही हैंडपंपो की मरम्मत का कार्य कराया जाएगा।

– **सतेंद्र प्रकाश**, ईओ नगर पंचायत खुटार

पशुशाला में आग लगने से पांच पशु जिंदा जले

अमरिया (पीलीभीत), अमृत विचार: अमरिया तहसील क्षेत्र में एक पशुशाला में लगी आग में पांच पशुओं की जिंदा जलकर मौत हो गई। कई अन्य जगह आग लगने की घटनाएं हुईं। तहसील क्षेत्र के ग्राम भूड़ा निवासी अशरफ अली के मकान के बाहर की तरफ पशुशाला है।

गुरुवार दोपहर अचानक पशुशाला में आग लग गई। हवा तेज चलने से कुछ ही देर में आग ने विकराल रूप ले लिया। आग की लपटें उठतीं देख आसपास के लोग जमा हो गए। फिर किसी तरह पशुशाला में बंधे पशुओं को बाहर निकाला गया। कुछ पशु आग में फंसे रह गए। ग्रामीणों ने बमुश्किल आग पर काबू पाया। मगर चार पड्डा और एक बकरी की जलकर मौत हो गई। घरेलू सामान भी जल गया। आग की चपेट में आने से पड़ोसी महबूब छप्पर जल गया। चठिया न्याज गांव के किसान आफाक, कमरोज, हारून, मोबीन, मंगल सिंह, हरजीत सिंह, गुलाब सिंह के खेत में आग लगने से 100 बीघा नरई जल गई।

निघासन और सिंगाही में कई बीघा गेहूं की फसल जली

संवाददाता, लखीमपुर खीरी

अमृत विचार : निघासन के गांव गोविंदपुर फार्म के निकट खेतों में आग लगने से तीन बीघा गेहूं जल गया। वहीं दुधवा नेशनल पार्क के बफर जोन की मझगईं रेंज क्षेत्र के जंगल में धधक रही आग से 45 बीघा गेहूं जलकर राख हो गया।

ग्राम पंचायत लुधौरी के मजरा गोविंदपुर फार्म के निकट बाबा घाट के पास गांव अंबरपुरवा निवासी तौलेराम के खेत में आग लग गई, जिससे तीन बीघा गेहूं जलकर राख हो गया। वहीं दुधवा नेशनल पार्क के बफर जोन की रेंज मझगईं के किला कोठी बीट के जंगल में लगी आग खेतों तक पहुंच गई। आग की चपेट में आकर खैरीगढ निवासी सुखा सिंह, बलदेव सिंह, जीत सिंह आदि के की खेतों में खड़ी गेहूं की फसल जल गई।

गोविंदपुर फार्म में लगी आग से जला गेहूं।

किरियारा में गेहूं कटे खेतों में लगी आग

उचौलिया। गांव ग्राम किरियारा में गेहूं की फसल कटने के बाद खाली पड़े खेत में अचानक आग लग गई। गांव के शाहिद खान के खेत से शुरू हुई आग फैलती गई। लगभग 50 बीघा खेतों तक आग फैली। गनीमत यह रही कि आग स्वयं ही धीमी होते होते बुझ गई और जान माल की क्षति नहीं हुई। आग किरियारा गांव से होते हुए इब्राहिमपुर गांव के किनारे नहर साइड तक पहुंच गई।

ट्रैक्टर की टक्कर से 5 साल के बच्चे की मौत

संवाददाता, बरखेड़ा

अमृत विचार: बेकाबू गति से दौड़ते ट्रैक्टर ने घर के बाहर खड़े पांच साल के बच्चे को टक्कर मार दी, जिससे वह गंभीर रूप से घायल हो गया। परिजन फौरन उसे उठाकर सीएचसी ले गए। जहां डॉक्टर ने उसे मृत घोषित कर दिया। थाना बरखेड़ा क्षेत्र के गांव दौलतपुर पट्टी निवासी हाशिम अली कारचोबी का काम करते हैं। गांव में ही उनकी ससुराल है।

मृतक मोहसिन।

गुरुवार को हाशिम अली के ससुर जुम्माशाह की तबीयत खराब हो गई थी। इससे वह परिवार के अन्य सदस्यों के साथ ससुर को दवा दिलाने बरखेड़ा चले गए। उनका पांच वर्षीय पुत्र मोहसिन भी साथ आया था। दोपहर करीब दो बजे सभी वापस घर आ गए। मोहसिन परिवार के अन्य सदस्यों संग घर के बाहर मौजूद था।

इस बीच एक ग्रामीण ट्रैक्टर के पीछे धान कुटाई की मशीन बांधकर तेजी से चलाते हुए आया। तभी घर के बाहर खड़ा मोहसिन ट्रैक्टर की टक्कर लगने से गंभीर रूप से घायल हो गया। आनन-फानन में परिवार वाले उसे सीएचसी बरखेड़ा ले गए। वहां उसे मृत घोषित कर दिया गया। इसकी सूचना मिलने पर इंस्पेक्टर अरविंद सिंह चौहान मौके पर जा पहुंचे और मामले की जानकारी ली। पुलिस ने मौका मुआयना किया।

विलाप करते बालक के परिजन।

बुझ गया घर का चिराग

मोहसिन अपने माता-पता का इकलौता बेटा था। उसकी मौत की खबर पहुंची तो मां शबाना गश खा गिर गई। घर में कोहराम मच गया। आसपास के ग्रामीण और रिश्तेदार ढांढस बंधाने में जुटे रहे।

ट्रैक्टर चलाते समय गाने सुन रहा था चालक

परिजन ने ट्रैक्टर चालक के खिलाफ सख्त कार्रवाई करने की मांग पुलिस से की है। उनका कहना है कि ट्रैक्टर पर म्यूजिक सिस्टम लगा है। जिस पर तेज आवाज में गाना बज रहा था। गाने सुनने में मगन चालक अनियंत्रित गति से ट्रैक्टर चलाकर लाया। हादसे के बाद चालक मौके पर छोड़कर भाग गया।

कैश वैन की टक्कर से प्रवक्ता की मौत, दोस्त घायल

बीसलपुर। बरेली हाईवे पर कमुआ मोड़ के पास कैश वैन की टक्कर से बाइक सवार प्रवक्ता की मौत हो गई, जबकि उनका साथी घायल हो गया। नगर के मोहल्ला हबीबुल्लाह खो शुमाली निवासी ज्योतिषाचार्य पंडित बिल्लू महाराज के बड़े पुत्र कविश पांडे (28) नगर के रामदुलारी श्याम सुंदर इंटर कॉलेज में संस्कृत प्रवक्ता के पद पर कार्यरत थे। गुरुवार को वह आईफोन खरीदने के लिए दोस्त यश गंगवार के साथ बाइक पर बरेली जा रहे थे। बरेली हाईवे पर कमुआ मोड़ के पास एक बैंक की कैश वैन ने उनकी बाइक में टक्कर मार दी। इसमें गंभीर चोटें आने से कविश पांडे की मौत हो गई, जबकि यश गंगवार गंभीर रूप से घायल हो गए। उन्हें बरेली के एक निजी चिकित्सालय में भर्ती कराया गया है।

मृतक कविश पांडे।

अनियंत्रित ट्रैक्टर-ट्राली पलटी, चालक घायल

बरखेड़ा। कोतवाली दियोरियाकलां क्षेत्र के ग्राम पिपरैइया निवासी मनोज कुमार (27) पुत्र देवदत्त गुरुवार को अपने घर से गांव हिम्मतपुर में भूसा भरने के लिए ट्रैक्टर ट्राली लेकर गए थे। ट्राली में भूसा भरने के बाद वापस आ रहे थे। अचानक ट्रैक्टर ट्राली गांव हिम्मतपुर के पास ही अनियंत्रित होकर खाई में पलट गई। जिसमें मनोज कुमार दब गए। जबकि ट्रैक्टर पर बैठे चार अन्य श्रमिकों ने कूदकर खुद को बचाया। ग्रामीणों ने बमुश्किल मनोज को बाहर निकाला और फिर सीएचसी भर्ती कराया। हादसे के चलते मौके पर भीड़ जुटी रही।

अधिवक्ता के परिवार को धमकाने का आरोप

पीलीभीत। सुनगढ़ी क्षेत्र के ग्राम रुपपुर कमालू के निवासी पूर्व एडीजीसी दिनेश कुमार एडवोकेट की ओर से डीएम को भेजे गए शिकायती पत्र में बताया गया कि उनके गांव का ही एक अपराधी उन्हें व परिवार के अन्य सदस्यों को लगातार धमकियां दे रहा है। वह व उनके परिवार वाले एक मुकदमे में उसके खिलाफ गवाही न दें, इसका दबाव बना रहा है। आरोपी से परिवार को जान का खतरा बताते हुए सख्त कार्रवाई की मांग की। आपराधिक इतिहास बताते हुए उसकी हिस्ट्रीशीट खुलवाने की मांग की गई है।

पति समेत तीन पर एफआईआर

बरखेड़ा। दहेज में बाइक की मांग पूरी न होने पर विवाहिता को ससुराल वालों ने पीटकर घर से निकाल दिया। कोर्ट के आदेश पर पुलिस ने नामजद रिपोर्ट दर्ज की है। कोतवाली बीसलपुर क्षेत्र के गांव ढुक्सी निवासी बनवारी लाल ने दर्ज कराई रिपोर्ट में बताया कि उनकी पुत्री सुनीता देवी की शादी पांच साल पहले बरखेड़ा क्षेत्र के ग्राम कल्यानपुर भत निवासी रक्षपाल पुत्र मदनलाल से हुई थी। बाइक की मांग पूरी ना होने पर ससुराल वाले प्रताड़ित करते थे। कुछ माह पूर्व बेटी को पीटकर घर से निकाल दिया। पुलिस ने उस वक्त सुनवाई नहीं की। इंस्पेक्टर अरविंद सिंह चौहान ने बताया कि पति समेत तीन के खिलाफ रिपोर्ट दर्ज की है।

जुआ खेल रहे पांच आरोपी गिरफ्तार

पलिया कलां, अमृत विचार : थाना मझगई पुलिस ने गांव खैरहना में जुआ खेल रहे सोनू आरख, विजय पाल, सर्वेश सक्सेना, सूरज सक्सेना और बानो निवासी खैरहना को गिरफ्तार कर लिया। पुलिस ने आरोपियों के पास से 4130 रुपये भी बरामद किए हैं।

40 बच्चों वाले मुसलमान का नाम बताएं साक्षी महाराज: शहाबुद्दीन

बरेली, अमृत विचार : ऑल इंडिया मुस्लिम जमात के राष्ट्रीय अध्यक्ष मौलाना मुफ्ती शहाबुद्दीन रजवी ने भाजपा सांसद साक्षी महाराज के बयान पर पलटवार किया है। उन्होंने कहा कि मुसलमानों को साक्षी महाराज बदनाम कर रहे हैं। चुनौती देते हुए कहा कि वह पूरे देश से एक मुसलमान का नाम बता दें, जिसकी 4 पत्नियां और 40 बच्चे हैं।

शहाबुद्दीन ने कहा कि अब मुसलमान शिक्षित भी हुआ है। अधिकतर मुसलमान एक ही शादी कर रहे हैं और उनके भी दो या तीन से ज्यादा बच्चे नहीं हैं। इस्लाम जायज और नाजायज के दायरे में रह कर जीवन जीने की अनुमति देता है। बच्चे कितने होंगे या नहीं होंगे, यह खुदा के हाथ में है। वह जिसको चाहता है उसको औलाद से नवाजता है। साक्षी महाराज को चाहिए कि वह समाज को तोड़ने का काम बंद कर दें। अन्यथा कुछ दिनों के बाद उनका घमंड खुद टूट जाएगा। दरअसल, उन्नाव से भाजपा सांसद साक्षी महाराज ने जनसंख्या नियंत्रण को लेकर बयान दिया था। कहा था कि 4 बीबी और 40 बच्चे नहीं चलेंगे। सरकार को जल्द से जल्द इस पर कानून बनाना चाहिए।

पत्नी ने लगाया डीएसपी पर मारपीट का आरोप

बरेली, अमृत विचार : लखनऊ लोकायुक्त में तैनात डीएसपी पर पत्नी ने मारपीट का आरोप लगाया है। थाना इज्जतनगर पुलिस डीएसपी के खिलाफ मारपीट और जान से मारने की धमकी देने के आरोप में रिपोर्ट दर्ज कर ली है।

इज्जतनगर के अम्बे आवास कर्मचारी नगर निवासी मंजू सिंह ने आरोप लगाया कि उनके पति राकेश सिंह लखनऊ लोकायुक्त में तैनात हैं। वह शराब पीकर मारपीट करते हैं। आरोप है कि दो दिन पहले बरेली आने पर राकेश सिंह ने शराब पीकर उन पर हमला बोल दिया, जिससे उन्हें गंभीर चोट लगी। मंजू सिंह ने थाना इज्जतनगर पहुंचकर डीएसपी राकेश सिंह के खिलाफ शिकायती पत्र देकर रिपोर्ट दर्ज कराई है। राकेश सिंह पदोन्नति से डीएसपी बने हैं। इज्जतनगर पुलिस के अनुसार डीएसपी का मकान दो हिस्सों में बंटा है। एक हिस्से में पत्नी बेटों के साथ और दूसरे में डीएसपी स्वयं रहते हैं।

आग से झुलसे युवक की मौत

बीसलपुर। नगर की बसंत विहार कॉलोनी निवासी अमित मिश्रा (40) पुत्र सुरेश मिश्रा बुधवार को घर में चाय बना रहे थे। इस बीच सिलेंडर में आग लग गई, जिसकी चपेट में आकर वह गंभीर रूप से झुलस गए थे। गंभीर हालत में उन्हें सीएचसी ले जाया गया। वहां से उन्हें बरेली रेफर कर दिया गया। बरेली के एक अस्पताल में इलाज के दौरान गुरुवार को उनकी मौत हो गई।

मृतक अमित मिश्रा।

न्यायालय परगना अधिकारी मीरगंज बरेली
वाद संख्या 28 सन्-2011
सुमन चौधरी बनाम मनवीर सिंह आदि
ग्राम अगरास परगना व जिला बरेली।

विपक्षी 1. मनवीर सिंह पुत्र विजयपाल सिंह, 2. शिशुपाल सिंह पुत्र ओमप्रकाश, 3. अंशु माला पत्नी धर्मवीर सिंह, 4. बृजेश पुत्र जितेंद्र सिंह, 5. कंवलजीत सिंह पुत्र शिशुपाल सिंह, 6. बलराम सिंह पुत्र विजयपाल सिंह, 7. वृषभ एवं 8. मोहित न. पुत्रगण बलराम सिंह संरक्षिका नीरज वेवा बलराम सिंह समस्त निवासीगण-अगरास, तहसील मीरगंज, बरेली न्यायालय द्वारा आदेशित किया गया है कि उक्त सभी प्रतिवादी को सूचित किया जाता है कि आगामी तिथि 2/5/2024 में आप स्वयं या अपने वकील के साथ न्यायालय में उपस्थित हो अन्यथा एक पक्षीय आदेश कर दिया जायेगा।

परगना अधिकारी,
मीरगंज, बरेली

मु.स. 06/2024 ता. पेशी 3.5.24
प्ररूप 7
(नियम 11 (1) देखें)

घरेलू हिंसा से महिला संरक्षण अधिनियम, 2005 धारा 13 (1) के अधीन हाजिर होने के लिए सूचना

न्यायालय श्रीमान न्यायाधिकारी महोदय ग्राम न्यायालय गोला खीरी पुलिस थाना गोला श्रीमती रीति राठौर बनाम परिवादी प्रत्यर्थी श्री अरूण राठौर

श्री अरूण राठौर पुत्र श्री शंकर राठौर उर्फ नन्हू निवासी ग्राम जोगी नवादा थाना बारादरी जिला बरेली याची ने घरेलू हिंसा से महिला संरक्षण अधिनियम 2005 (2005 का 41) की धारा 28 घरेलू हिंसा के अधीन आवेदन किया है/किए है।

आपको यह कारण बताने के लिए कि क्यों न आवेदक द्वारा मांगे गए अनुतोष (अनुतोषों) को आपके विरूद्ध प्रदान कर दिया जाय व्यक्तिगत रूप से यह इस न्यायालय द्वारा सम्यक रूप से प्राधिकृत काउंसेल के मार्फत 3 तारीख 5 मास 2024 को 10 बजे पूर्वान्ह/अपरान्ह में इस न्यायालय के समक्ष हाजिर होने का निर्देश दिया जाता है, इसमें असफल होने पर न्यायालय एक पक्षीय कार्यवाही करेगा।

मेरे हस्ताक्षर और न्यायालय की मुद्रा के अधीन तारीख को दी गई। **न्यायालय**

कार्यालय में लगा ताला बाहर बैठे रहे कुलसचिव

बरेली, अमृत विचार: शासन के आदेश पर रुहेलखंड विश्वविद्यालय में कुलसचिव अजय कृष्ण यादव गुरुवार को पदभार ग्रहण करने पहुंचे तो कार्यालय में ताला पड़ा मिला। इसकी वजह से वह और उनका स्टाफ बाहर भटकते रहे। सुरक्षा प्रभारी से चाबी मांगी लेकिन नहीं मिली। चार घंटे बाद स्टाफ के कक्ष का ताला खुल गया लेकिन कुलसचिव के कार्यालय का नहीं। इस पर कुलसचिव ने दूसरी चाबी बनवाकर मंगाई और ताला खुलवाया। कुलसचिव ने इस पूरे घटनाक्रम के संबंध में शासन को भी पत्र भेजा है। वहीं कुलपति प्रो. केपी सिंह की ओर से जांच पूरी न होने से पहले कुलसचिव की ओर से ताला खोलने को गलत बताया है और सुरक्षा प्रभारी से रिपोर्ट मांगी है। कुलसचिव अजय कृष्ण यादव गुरुवार सुबह करीब सवा 10 बजे विश्वविद्यालय पहुंचे तो उनके कार्यालय में ताला लगा हुआ था। उन्होंने सुरक्षा प्रभारी सुधांशु से कार्यालय की चाबियों के बारे में पूछा तो उन्होंने कहा कि चाबियां उनके पास नहीं हैं। कुलसचिव ने शासन के आदेश के बारे में कहा तो बताया गया कि कुलपति के पास अभी लिखित आदेश नहीं पहुंचा है।

अमृत विचार
एक सम्पूर्ण अखबार
लखनऊ, बरेली, मुरादाबाद, हल्द्वानी अयोध्या व कानपुर से प्रकाशित
बरेली संस्करण
स्मृतियाँ शेष
निधन | अंतिम यात्रा | पुण्यतिथि
पीपलपानी | स्मृतियां | उठावनी | पगड़ी
साइज व रेट
साइज --------5cmX8cm / 1000 with GST
साइज -------10cmX8cm / 1800 with GST
साइज -------15cmX8cm / 2500 with GST
अन्य साइज कलर 25 रुपए प्रति वर्ग सेमी.।
शोक संदेश प्रकाशित कराने हेतु सम्पर्क करें :-
☎ 0581-4000222
हेड ऑफिस :- 932, कटरा चांद खां भारत पेट्रोल पम्प के सामने, पीलीभीत बाईपास रोड बरेली 243006

अमृत विचार
एक सम्पूर्ण अखबार
क्लासीफाइड

सूचना
मैंने अपने पुत्र रेहान के गलत आचरण एवं दुर्व्यवहार से तंग व परेशान होकर रेहान को अपनी चल व अचल सम्पत्ति से बेदखल करके रेहान से सम्बन्ध समाप्त कर लिये हैं। भविष्य में रेहान अपने अच्छे-बुरे कृत्यों के लिये स्वयं जिम्मेदार होगा। **नूरजहाँ पत्नी स्व. वसीउद्दीन, निवासी-मो. रोहली टोला, बरेली**

सूचना
सर्वसाधारण को सूचित किया जाता है कि मेरी B.Tech. प्रथम वर्ष (प्रथम व द्वितीय सेमेस्टर) की अंक तालिका वर्ष 2010-2011 जिसका अनुक्रमांक नं. 0914310012 एनरोलमेन्ट नं 091431041796 जो गौतम बुद्ध टैक्निकल यूनिवर्सिटी (पूर्व में उ.प्र. टैक्निकल युनिवर्सिटी, लखनऊ) संस्थान I.M.S. Engineering College, गाजियाबाद है वास्तव में कहीं खो गई है। **अनमोल अरोडा पुत्र श्री विजय अरोडा निवासी एस-5, म.नं. 123, ग्रेटर ग्रीन पार्क, बरेली।**

सूचना
मैंने अपने पुत्र पप्पे कश्यप पुत्र श्री खुशीराम कश्यप को उसके गलत संगत व दुर्व्यवहार के कारण उससे समस्त सम्बन्ध विच्छेद करते हुए अपनी चल व अचल सम्पत्ति से बेदखल कर दिया है। ये अपने कृत्यों व लेनदेन का स्वयं जिम्मेदार होगा। मेरा व मेरे परिवार का कोई वास्ता न होगा। **दीपा पत्नी श्री खुशी राम कश्यप, निवासी गली नं. 1, तिवारी मन्दिर वाली गली, सुभाष नगर, बरेली**

सूचना
सर्वसाधारण को सूचित किया जाता है कि हमने अपने पुत्र रजत पटेल व उसकी पत्नी को गलत चाल-चलन एवं दुर्व्यवहार के कारण सम्बन्ध विच्छेद कर अपनी समस्त चल-चल सम्पत्ति से बेदखल कर दिया है। भविष्य में उनके द्वारा किए गए किसी भी कृत्य के लिए वह स्वयं जिम्मेदार होंगे। मेरा व मेरे परिवार से कोई वास्ता नहीं होगा। **अगरास सिंह पुत्र श्री अम्बा सहाय व शान्ति देवी पत्नी अगरास सिंह निवासीगण ग्राम धौरेरा माफी तहसील व जिला बरेली।**

सार्वजनिक सूचना
सुशील कुमार शुक्ला प्रत्याशी 26 पीलीभीत -बहेड़ी लोकसभा के विरूद्ध एक अपराधिक मुकदमा धारा 323, 504, 506 आईपीसी सि. ज.जू.डि. न्यायालय पीलीभीत में लम्बित है।

वैधानिक सूचना :- समाचार पत्र में प्रकाशित किसी भी विज्ञापन जैसे टावर सम्बन्धी, नौकरी सम्बन्धी, ऋण सम्बन्धी या अन्य किसी भी प्रकार के विज्ञापन में पाठकों को सावधान किया जाता है। विज्ञापनदाता द्वारा किये गये दावे या उल्लेख, समर्थन की पुष्टि समाचार पत्र नहीं करता है।

दिल्ली के लिए तीन स्पेशल ट्रेनें, यात्रियों को मिली राहत

मुरादाबाद कार्यालय

- शाहजहांपुर, बरेली, रामपुर व मुरादाबाद में होगा तीनों ट्रेनों का ठहराव

अमृत विचार: प्रतापगढ़ और लखनऊ की ट्रेनों में लंबी वेटिंग लिस्ट को देखते हुए रेलवे प्रबंधन ने दिल्ली के लिए तीन स्पेशल ट्रेनों का संचालन किया है। अयोध्या और मां बेहलादेवी से चलीं विशेष ट्रेनें प्रतापगढ़ और अयोध्या कैंट के मार्ग पर चलेंगी।

सीनियर डीसीएम आदित्य गुप्ता ने बताया कि यात्रियों की सुविधा के लिए अयोध्या कैंट से दिल्ली के लिए अनरिजर्व ट्रेन 04205 को बाराबंकी, लखनऊ, शाहजहांपुर, बरेली, रामपुर, मुरादाबाद से गाजियाबाद स्टेशन पर ठहराव देकर दिल्ली संचालित किया जा रहा है। अनारक्षित ट्रेन 04207 की ट्रेन को आज मां बेहला देवी धाम प्रतापगढ़ से दिल्ली के लिए रवाना किया गया।

सुपर स्पेशलिटी विभाग

वरुण अर्जुन मेडिकल कॉलेज एवं रोहिलखण्ड अस्पताल

N.H.-24 बंथरा, शाहजहाँपुर द्वारा संचालित

शाहजहाँपुर में एक मात्र संस्थान जहाँ एक ही छत के नीचे सारे समाधान

अस्पताल में उपलब्ध सुपर स्पेशलिटी विभाग

यूरो सर्जरी विभाग | न्यूरो सर्जरी विभाग | पीडियाट्रिक सर्जरी विभाग | प्लास्टिक सर्जरी विभाग | कार्डियोलॉजी (हृदय रोग) विभाग प्रत्येक बृहस्पतिवार

OPD का समय- प्रातः 9:00 बजे से अपरान्ह 3:00 बजे तक

परामर्श शुल्क पर 80% की छूट ₹1000 ₹200

24 घंटे उपलब्ध सुविधायें I.C.U., M.R.I., CT-Scan की सुविधा उपलब्ध

दूरबीन विधि द्वारा ऑपरेशन की सुविधा उपलब्ध

- आयुष्मान भारत योजना के अन्तर्गत कार्ड धारकों के लिए भर्ती होने पर निःशुल्क इलाज की सुविधा।
- पं. दीन दयाल उपाध्याय राज्य कर्मचारी कैशलेस चिकित्सा योजना के अन्तर्गत मुफ्त इलाज की सुविधा।
- ई.सी.एच.एस. कार्डधारकों के लिये कैशलेस इलाज की सुविधा।

परिवार स्वास्थ्य कार्ड की सुविधा मात्र 200 रुपये में 1 वर्ष के लिये उपलब्ध है।

अधिक जानकारी के लिए सम्पर्क करें :- 7521001988, 7521001989

चूरा टांडा में भीषण आग में 30 से ज्यादा घर राख

तेज हवाओं ने 20 मिनट में ही समेट लिया पूरा गांव, सामान निकालने का भी नहीं मिला मौका

संवाददाता, निघासन

अमृत विचार: ग्राम पंचायत लुधौरी के मजरा टूरा टांडा में गुरुवार की दोपहर खाना बनाते समय एक घर में लगी आग ने तेज हवा चलने के कारण पूरे गांव को अपनी चपेट में ले लिया। ग्रामीणों को इतना मौका नहीं मिला कि वह अपने घरों से जरूरत का सामान ही निकाल सकें। लगातार बढ़ रहीं आग की लपटों के कारण लोगों ने किसी तरह से घरों से भागकर अपनी जान बचाई। इस अग्निकांड में 30 से अधिक छप्परदार घर जलकर राख हो गए। दमकल की कई गाड़ियों ने आग बुझाई। इस बार गर्मी के सीजन में यह अब तक का सबसे बड़ा अग्निकांड हैं। राजस्व टीम पीड़ित परिवारों की सूची बना रहा है।

मजरा चूरा टांडा निवासी प्यारे सिंह के घर पर गुरुवार की दोपहर खाना बन रहा था। इसी बीच चूल्हे से निकली चिंगारी से आग भड़क उठी। यह देख परिवार के लोग शोर शराबा करते हुए आग बुझाने की कोशिश करने लगे, लेकिन चल रही तेज आंधी ने घी डालने का काम किया। ग्रामीण जब तक कुछ समझ पाते। इससे पहले ही आग ने विकराल रूप ले लिया। हवा के साथ काफी दूर तक फैल रही आग की लपटें एक साथ कई घरों को अपनी चपेट में ले रहीं थी और तेजी से आग बढ़ती जा रही थी। यह देख पूरे गांव में हड़कंप मच गया। लोग अपने घरों से एक तिनका भी नहीं निकाल सके और जान बचाकर घरों से भागते रहे। ग्रामीणों की मानें तो 20 मिनट के भीतर ही आग ने लगभग पूरे गांव को अपनी चपेट में ले लिया। आग से घरों के साथ पशुशालाएं भी जल गईं। गनीमत रही कि कोई पशु और जनहानि नहीं हुई।

सूचना पर दमकल विभाग की दो गाड़ियां मौके पर पहुंची और ग्रामीणों की मदद से किसी तरह से आग पर काबू पाया। तेज हवा के लगातार चलने के कारण फायर सर्विस की एक टीम देर शाम तक मौके पर ही मौजूद रही। इस अग्निकांड में मानसिंह, प्यारेलाल, राधेश्याम, कंचन, सुनील, विनोद, अमर , चेतराम , विनोद, राम सिंह, मैंकू, शेर सिंह, मोहर सिंह, केहर सिंह, प्रेम सिंह, शिवलाल, सुधीर, चेतराम, सर्वेश सहित 30 से ज्यादा घर राख के ढेर में तब्दील हो गए। घर में रखी नगदी, जेवर, कपड़ा समेत सारा सामान जलकर नष्ट हो गया। लेखपाल शिवम गुप्ता ने बताया कि सर्वे किया जा रहा है। 30 से अधिक घर जले हैं। सूचना मिलने पर नायब तहसीलदार दिव्यांशु शाही व प्रधान प्रतिनिधि मनोज जायसवाल ने अग्निपिड़ितो से मुलाकात की और सहायता दिलाने का आश्वासन दिया है। इस भीषण अग्निकांड में करीब 50 लाख रुपए की क्षति होने का अनुमान लगाया गया है।

- घरों से भागकर ग्रामीणों ने बचाई जान, आग से करीब 50 लाख रुपये की क्षति का अनुमान

आग बुझाते फायर ब्रिगेड के कर्मचारी। ● अमृत विचार

नुकसान का आंकलन करते तहसीलदार दिव्यांशु शाही व राजस्व टीम।

राख के ढेर में तब्दील हो गए छप्परदार आशियाने। ● अमृत विचार

शादी में जाने की हो रही थी तैयारी, आग ने किया तबाह

टांडा गांव निवासी मान सिंह ने बताया कि गुरुवार को ही टांडा सेकेंड गांव में साले संजय की शादी में जाने की तैयारियां चल रही थी। भीषण आग की चपेट में आने से तख्त, चारपाई, बक्से में रखे जेबर, बर्तन समेत 40 हजार की नगदी सब जलकर राख हो गई। अनाज का एक दाना भी नहीं बचा। मोहर सिंह ने बताया कि गृहस्थी के सामान को निकालने का वक्त ही नहीं मिला। जैसे तैसे जानवरो की डोर काटकर खेतों की तरफ भगा पाए। इतनी ही देर में दो छप्परपोश घरों में रखा सारा घरेलू सामान व 13 हजार की नगदी जलगई। इसके अलावा प्यारेलाल, विनोद, सुनील, राधेश्याम, मोहर सिंह, शेर सिंह, शिवलाल, अमर सिंह, चेतराम, ओमप्रकाश, मैकू, केहर सिंह, पप्पू सिंह, आदि लोगों के छप्परपोश आशियाने, घरेलू सामान, खेती के उपकरण राख में तब्दील हो गए।

गर्मी बढ़ने पर सीएआरआई ने कम किए अंडों के दाम

बरेली, अमृत विचार : गर्मी बढ़ने पर केंद्रीय पक्षी अनुसंधान संस्थान (सीएआरआई) ने अंडों के दाम कम कर दिए हैं। निदेशक की ओर से गठित कमेटी के सुझाव के बाद इसका निर्णय लिया है।

अब शुक्रवार से अंडों की नए दामों पर बिक्री की जाएगी। इसके अलावा मांस की बिक्री के लिए भी काउंटर खोल दिया गया। वर्तमान में अंडों की खपत करीब 80 किलो तक रह गई है, जबकि पहले सौ किलो थी। अभी तक मुर्गी के सौ अंडे 80 रुपये में मिलते थे जो अब 60 रुपये में मिलेंगे। इसके अलावा चटके हुए अंडे पहले 60 रुपये किलो थे जो अब 30 रुपये किलो बिकेंगे। निदेशक डॉ. एके तिवारी ने बताया कि कमेटी की संस्तुति पर अंडे के दामों को कम किया गया है।

अब्दुल्ला के दो पैन कार्ड मामले में नहीं हुई गवाही

रामपुर, अमृत विचार : अब्दुल्ला आजम के दो पैनकार्ड मामले में शुक्रवार को सुनवाई नहीं हो सकी। अब इस मामले की सुनवाई 23 अप्रैल को होगी। इस मामले की सुनवाई एमपी-एमएलए मजिस्ट्रेट कोर्ट में हो रही है। अब्दुल्ला आजम खां के खिलाफ दो पैन कार्ड होने के आरोप में भाजपा विधायक आकाश सक्सेना ने सिविल लाइंस कोतवाली में रिपोर्ट दर्ज कराई थी। इसमें सपा नेता आजम खां भी आरोपी हैं। दो जन्म प्रमाण पत्र मामले में दोनों सजा काट रहे हैं। दो पैनकार्ड मामले की सुनवाई एमपी-एमएलए मजिस्ट्रेट ट्रायल में हो रही है। गुरुवार को इस मामले में सुनवाई नहीं हो सकी। अब इस मामले में 23 अप्रैल को सुनवाई होगी।

आर्टिफिशियल झाड़ियों में रहेंगे हिरण

बरेली, अमृत विचार : भारतीय पशु चिकित्सा अनुसंधान संस्थान (आईवीआरआई) के वन्य प्राणी उद्यान में हिरणों को हीट वेव से बचाने की तैयारियां शुरू हो गई हैं। वन्य प्राणी उद्यान केंद्र के प्रभारी प्रधान वैज्ञानिक डॉ. अभिजीत पावड़े ने बताया कि यहां चार प्रजातियों के करीब 84 हिरण हैं। हीट वेव के चलते मृगबाड़ी में करीब चार तालाब तैयार किए गए हैं, इनमें पानी को भरा गया है। इस पानी में हिरण अपने खुर डालकर शारीरिक तापमान को ठंडा रखेंगे। इसके अलावा मृगबाड़ी में छह आर्टिफिशियल झाड़ियां तैयार की हैं।

किसानों की जमीन कब्जाने के 22 मामलों में सुनवाई टली

रामपुर कार्यालय

- अब इन मामलों में 25 अप्रैल को होगी सुनवाई

अमृत विचार : किसानों को डरा-धमकाकर उनकी जमीन को जबरन कब्जाने के मामले की सुनवाई एमपी-एमएलए मजिस्ट्रेट कोर्ट में हो रही है। गुरुवार को सुनवाई नहीं हो सकी। अब इन मामलों में 25 अप्रैल को सुनवाई होगी।

सपा शासनकाल में सपा नेता आजम खां ने अपने ड्रीम प्रोजेक्ट जौहर विश्व विद्यालय का निर्माण कराया था। अलीगढ़ मुस्लिम विश्व विद्यालय की तर्ज पर मोहम्मद अली जौहर विश्व विद्यालय को बनवाया गया था। सरकार जाने के बाद सूबे में आई भाजपा सरकार ने आजम खां और सपाइयों की घेराबंदी कर दी थी। इसमें जौहर ट्रस्ट के पदधिकारियों को भी घेरा गया था। इस दौरान आलियागंज के काफी किसानों ने 2019 में अजीमनगर थाने में तहरीर दी थी।

इसमें आरोप लगाया था कि पूर्व सांसद आजम खां ने सपा की सरकार के समय जमीन का बैनामा कराने का दबाव बनाया था। बैनामा नहीं कराने पर तत्कालीन सीओ आले हसन ने उन्हें अजीमनगर थाने में बंद कर दिया था। झूठे मुकदमे में जेल भेजने की धमकी दी थी। इसके बाद जमीन को जौहर यूनिवर्सिटी में मिला लिया गया था और इसकी चारदीवारी भी करा दी गई थी। ग्रामीणों ने अपनी जमीन पर जाने का प्रयास किया तो उन्हें डरा धमका कर भगा दिया गया था। उन्होंने मुकदमा दर्ज कर कानूनी कार्रवाई करने की मांग की थी।

तहरीर के आधार पर पुलिस ने मुकदमे दर्ज कर लिए थे। इसके बाद पुलिस ने चार्जशीट कोर्ट में दाखिल कर दी थी। चार अप्रैल को किसानों से जुड़े 22 मामलों में एमपी-एमएलए मजिस्ट्रेट कोर्ट के पीठासीन अधिकारी शोभित बंसल ने सभी 12 आरोपी सपा नेता आजम खां, आले हसन, कुशलवीर, डा. तंजीन फात्मा, अब्दुल्ला आजम, अदीब आजम, निकहत अफलाक, जकी उररहमान सिद्दकी, मुश्ताक अहमद सिद्दकी, फसीह जैदी और लेखपाल आनंदवीर सिंह पर आरोप तय कर दिए थे। आनंदवीर पर तीन मामलों में आरोप तय हुए थे। गुरुवार को सुनवाई नहीं हो सकी। अब 25 अप्रैल को सुनवाई होगी।

वरुण अर्जुन मेडिकल कालेज एवं रोहिलखंड हास्पिटल

एन.-एच. 24, बन्थरा, जिला शाहजहाँपुर फोन : 05842-276501, 7521001988, 7521001989

मेडिसिन विभाग :- सामान्य रोग के समस्त गंभीर रोगियों का इलाज व भर्ती सुविधा विशेषज्ञ डाक्टरों की देख-रेख में की जाती है। टी.एम.टी. (TMT), ईको (ECHO), होल्टर (HOLTER), की जाँच, एम.आई.सी.यू. (MICU) की सुविधा 24 घंटे विशेषज्ञ द्वारा उचित दरों में उपलब्ध है।

सर्जरी विभाग :- पित्त की पथरी, हर्निया, हाइड्रोसिल, बवासीर, भगन्दर, आँत का फटना, अपेन्डिक्स आदि रोगों का समुचित उपचार व ऑपरेशन की सुविधा। पेशाब में रूकावट, खून आना, दूधिया पेशाब आना, गुर्दे एवं पेशाब संबंधित रोगों का परामर्श इलाज एवं दूरबीन विधि द्वारा ऑपरेशन की सुविधा सस्ते दरों पर उपलब्ध हैं। आंतो के ऊपरी भाग व निचला भाग, बड़ी आंत व गुदा की जाँच दूरबीन द्वारा व ICU की सुविधा उचित दरों पर उपलब्ध है।

स्त्री एवं प्रसूति रोग विभाग :- बच्चे दानी में गांठ, बच्चेदानी का बाहर आना, माहवारी की समस्या, बार-बार गर्भपात होना तथा महिलाओं में बांझपन के इलाज की सुविधा, पेप स्मेयर की जाँच, कैंसर की जाँच, दूरबीन विधि द्वारा आपरेशन व सीजेरियन एवं नार्मल डिलीवरी की सुविधा एवं आई.सी.यू. (ICU) की सुविधा उचित दरों पर उपलब्ध है।

बाल रोग विभाग :- बच्चों की अत्याधुनिक नर्सरी (NICU) एवं PICU की सुविधा 24 घंटे उपलब्ध। नियोनेटल वेंटीलेटर की सुविधा, फोटो थैरेपी, एक्सचेंज, ट्रान्सफ्युजन, सरफेक्टेंट थैरेपी, सी-पैप (CPAP) की सुविधा उपलब्ध हैं। बच्चों में खून की कमी, मिर्गी पीलिया, वजन कम होना, खांसी, लकवा, डायरिया, निमोनिया आदि रोगों का परामर्श व इलाज की सुविधा। बच्चों के लिए निःशुल्क टीकाकरण की सुविधा उपलब्ध है, बच्चों के ऑपरेशन की सुविधा।

कैंसर विभाग :- स्तन कैंसर का ऑपरेशन Breast Conservation एवं Sentinel Node तकनीक के द्वारा। मुंह का कैंसर, जीभ का कैंसर, थायरॉइड कैंसर, गले का कैंसर, पेट का कैंसर, आंतों का कैंसर, लिंग का कैंसर, किडनी का कैंसर, फेफड़े का कैंसर, पित्ताशय का कैंसर, स्तन का कैंसर, बच्चेदानी का कैंसर, पैनक्रियाज का कैंसर, चमड़ी का कैंसर, हड्डी का कैंसर का इलाज की सुविधा।

नेत्र रोग विभाग :- काला मोतिया की जाँच व इलाज, कार्निया की बीमारी का इलाज, आँख के पर्दे की जाँच व इलाज, मोतियाबिन्द के ऑपरेशन MSICS तथा फेको विधि द्वारा, भैगापन, नासूर, नाखूना आदि का इलाज व ऑपरेशन की सुविधा, कम्प्यूटर (Auto Refraction) द्वारा चश्में के नम्बर व प्रमाणीकरण व जाँच की सुविधा सस्ते दरो पर उपलब्ध है। आप्थेल्मोस्कोप द्वारा आँख के पर्दे की जाँच, जर्मन माईक्रोस्कोप द्वारा आँख के आपरेशन की सुविधा। आँख में किसी भी प्रकार की चोट का इलाज और बच्चों की आँखो की बीमारियों का सभी प्रकार का इलाज। मोतियाबिन्द का आपरेशन, लैन्स, दवा व खाना मुफ्त।

हड्डी रोग विभाग :- स्पाइन सर्जरी, ट्रामा सर्जरी, घुटने के जोड़ का प्रत्यारोपण, पोलियों का ऑपरेशन, बच्चों के पैरों के टेढ़ापन का ऑपरेशन, आर्थोस्कोपी, गठिया, जोड़ों का दर्द, कमर दर्द, गर्दन दर्द आदि रोगों का इलाज सस्ते दामों पर, फिजियोथैरेपी की सुविधा।

मानसिक रोग विभाग :- उत्तर प्रदेश में पहली बार Portable TDCS (Transcranial direct current stimulation) थैरेपी की सुविधा। ई.ई.जी (E.E.G.), ई.एम.जी. (E.M.G.) एवं ई.सी.टी. (ECT) की सुविधा साइकोथैरेपी की सुविधा, साइकोलोजिकल टेस्टिंग, IQ टेस्ट, की सुविधा सस्ते दरो पर उपलब्ध है। याददाश्त कम होना, भूख न लगना, नींद न आना, डर लगना, बेचैनी, घबराहट, मानसिक दौरे पड़ना, सिर में दर्द एवं तनाव आदि का समुचित उपचार।

चर्म रोग विभाग :- सफेद दाग, सोराइसिस का इलाज फोटोथैरेपी (PUVA Chamber) के द्वारा व अधिक पसीना आने का इलाज, Megasurg-gold द्वारा मस्से व तिल का इलाज एवं Microdermabrasion के द्वारा झुर्रियों एवं त्वचा के गड्ढों का इलाज, दाद खाज खुजली, मुहाँसे, कुष्ठ रोग, स्किन एलर्जी, हाथ पैर फटना, बालों का झड़ना, रूसी व डैंड्रफ आदि के इलाज की सुविधा विशेषज्ञ डॉक्टरों के द्वारा सस्ते दरों पर उपलब्ध।

नाक कान एवं गला रोग विभाग :- कान के पर्दे में छेद होना, कम सुनाई देना, नाक की हड्डी बढ़ना, नाखूना, घेंघा, नाक की हड्डी का टेढ़ा होना, टांसिल बढ़ना आदि रोगों का उपचार व आपरेशन सुविधा दूरबीन द्वारा गले के अन्दर की जाँच, इंपीडेंस आडियोमेट्री, प्योरटोन आडियोमेट्री, सुनने की जाँच व मशीन लगाने की सुविधा उपलब्ध है।

छाती व श्वास रोग :- छाती व सांस फूलना, खांसी आना, बुखार बना रहना, सीने में दर्द, बलगम आना, बलगम में खून आना, फेंफड़ों में पानी आना आदि रोगों का इलाज तथा पी.एफ.टी. (PFT), बाई-पैप (BIPAP), सी-पैप (CPAP), सी.बी-नैट (CBNAAT) की सुविधा सस्ते दरों पर उपलब्ध है।

डायलिसिस विभाग :- डायलिसिस की सुविधा सस्ते दरों पर उपलब्ध है।

ब्लड बैंक: - ब्लड बैंक की सुविधा 24 घंटे उपलब्ध है।

डेंटल विभाग :- समस्त प्रकार के दांतों के रोगों का इलाज।

न्यूरो सर्जरी विभाग - सर व दिमाग की चोट, ब्रेन हैमरेज, ब्रेन टयूमर , स्ट्रोक, लकवा, माइग्रेन, दिमागी टी.बी., मिर्गी के दौरे, रीढ़ की हड्डी में दर्द अथवा टी.बी., स्लिप डिस्क, सियाटिका, दिमाग में पानी या खून का थक्का जमना, कमर व गर्दन में दर्द, चलने में लड़खड़ाहट कमर की नस दबना, इत्यादि रोगों का समुचित परामर्श एवं उपचार की सुविधा उपलब्ध व इमरजेंसी न्यूरोसर्जरी (सर/दिमाग की चोटें) आई सी यू की सुविधा 24 घंटे उपलब्ध।

प्लास्टिक सर्जरी विभाग - जन्मजात कटे-फटे होठ, तालू, मुँह व पैदाइशी निशान, जबड़े की हड्डियों के फ्रैक्चर व चेहरे की फटी चमड़ी, जन्मजात विकृत जननांग व विकृत सिर, जन्मजात कान, नाक का टेढ़ापन या विकृत, हाथों व पैरों की चिपकी उंगुलियां, जलने या दुर्घटना में कटे फटे निशान, चेहरे के दाग धब्बों आदि की कास्मेटिक सर्जरी आदि।

स्किन विभाग - लेजर द्वारा अनचाहे बालों को हटाना।

उपलब्ध सुविधायें:-

★ अत्याधुनिक 1.5 Tesla MRI मशीन द्वारा MRI Brain, MRI Knee Joint, MRI Spine आदि ★ 32 Slice-CT स्कैन मशीन द्वारा CT Head, सी.टी. स्कैन स्पाइन एवं सीटी चैस्ट। आदि ★ डायलेसिस की सुविधा ★ डिजीटल एक्सरे ★ Mammography ★ कान की जाँच (Audiometry), बैरा (BERA), इंपीडेंस (Impedance) ★ हृदय की जाँच, ECHO,TMT ★ पल्मोनरी फंक्शन टेस्ट (PFT) ★ अल्ट्रासाउण्ड★ आँख की जाँच पेरीमेट्री, टोनोमेट्री/रिफरेक्शन । ★ दुरबिन विधी द्वारा सभी प्रकार के ऑपरेशन की सुविधा उपलब्ध

परिवार स्वाथ्य कार्ड की सुविधा 200/- रु में एक साल के लिए उपलब्ध

मोतियाबिन्द का आपरेशन, लैन्स, दवा व खाने के साथ मुफ्त।

सार्वजनिक सूचना

सूचित किया जाता है कि उपेन्द्र दिवाकर (पूर्व लिपिक) IRIS Group, को गलत कार्यो के कारण फर्म से निकाल दिया गया था। उक्त व्यक्ति द्वारा हमारी फर्म के साथ धोखाधड़ी कर फर्म के दस्तावेज गायब कर दिये एवं कम्प्यूटर से डाटा चुरा लिया है। जिसका गलत उपयोग कर रहा है। जिसमें उसका भाई मोहित दिवाकर भी पूर्ण रूप से साथ दे रहा है। इनके खिलाफ हमारे द्वारा एफ.आई.आर. संख्या-80, 2024 धारा 384, 420, 467, 468, 506 के अन्तर्गत थाना प्रेमनगर में प्राथमिकी दर्ज करवायी गई है। जिसमें पुलिस द्वारा जांच की जा रही है। ऐसा संज्ञान में आया है कि मेरे कुछ कम्पीटीटर उक्त लोगों से मेरा डाटा खरीदकर मेरे फर्म को नुकसान पहुंचाने के फिराक में है। ऐसा करने पर उनके खिलाफ वैधानिक कार्यवाही की जायेगी।

मुकेश जैन, IRIS Group, Bareilly

रामलला के दर्शन की ललक, अयोध्या बना मनपसंद स्थल

बरेली, अमृत विचार : राममंदिर के उद्घाटन के बाद से रामलला के दर्शन के लिए बड़ी तादाद में लोग ट्रेनों के जरिये अयोध्या जा रहे हैं। गर्मियों की छुट्टियों के कारण भी यात्रियों की संख्या इस रूट पर बढ़ गई। अयोध्या जाने वाली ट्रेनों में वेटिंग 300 तक पहुंच गई है। कुछ ट्रेनों में टिकट बुकिंग बंद हो चुकी है। इसे रामलला के दर्शन की ललक ही कहेंगे कि अयोध्या यात्रियों के लिए मनपसंद भ्रमण स्थल बन गया है। दून एक्सप्रेस, अयोध्या एक्सप्रेस, गंगा सतलुज एक्सप्रेस जैसी ट्रेनों में भी वेटिंग है।

- अयोध्या जाने वाली ट्रेनों में वेटिंग पहुंची 300 के करीब

अयोध्या जाने वाली ट्रेनों में लगाए अतिरिक्त कोच:

अयोध्या जाने वाले राम भक्तों को राहत देने के लिए रेल प्रशासन की ओर से बरेली जंक्शन से होकर गुजरने वाली ट्रेनों के अंदर अतिरिक्त कोच लगाए गए हैं, ताकि अधिक यात्रियों के टिकट कन्फर्म हो सकें। 14205 अयोध्या कैंट दिल्ली एक्सप्रेस और 14206 दिल्ली अयोध्या एक्सप्रेस में भी अतिरिक्त कोच लगाए गए हैं।

आठ केंद्रीय मंत्रियों, तीन पूर्व मुख्यमंत्री और एक पूर्व राज्यपाल समेत कई दिग्गजों की किस्मत का आज फैसला

देश के मूड का आज पहला इम्तिहान 102 सीटें तय करेंगी नया रोड मैप

दिग्विजय सिंह

अमृत विचार। लोकसभा चुनाव-2024 के पहले चरण में शुक्रवार को उत्तर प्रदेश की आठ, उत्तराखंड की सभी पांच, मध्य प्रदेश की छह, बिहार की चार, राजस्थान की 12, पश्चिम बंगाल की तीन, तामिलनाडु की सभी 39 के अलावा अरुणाचल प्रदेश की सभी दो, असम की 14, छत्तीसगढ़ की 11, महाराष्ट्र की पांच, मणिपुर की दो, मेघालय की दो सीट, मिजोरम, सिक्किम, नगालैंड, त्रिपुरा, लक्षद्वीप व पुडुचेरी अंडमान और निकोबार द्वीप तथा जम्मू-कश्मीर की की एक-एक पर मतदान होगा। इस बार पहले चरण में आठ केंद्रीय मंत्रियों, तीन पूर्व मुख्यमंत्री और एक पूर्व राज्यपाल सहित कई दिग्गज नेताओं की किस्मत का फैसला ईवीएम में बंद हो जाएगा। तीन पूर्व मुख्यमंत्री त्रिपुरा के बिप्लव कुमार देब, असम के सर्बादानंद सोनोवाल और बिहार के जीनराम मांझी हैं। केंद्रीय मंत्रियों में नितिन गडकरी, किरण रिजिजू, डॉ. संजीव बालियान, जितेंद्र सिंह, भूपेंद्र यादव और अर्जुन मेघवाल प्रमुख उम्मीदवार हैं।

जिन 102 सीटों पर आज पड़ेंगे वोट, उन पर 2019 में स्कोर

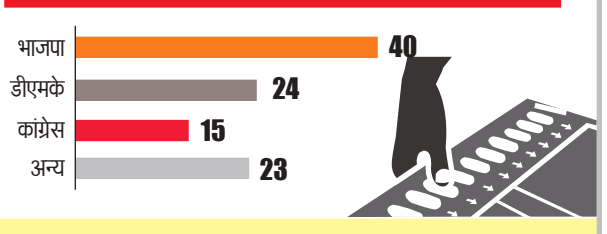

मध्य प्रदेश में भाजपा की चुनौती से निपटने में कांग्रेस के लिए बसपा बन रही स्पीड ब्रेकर

- मध्यप्रदेश में पहले चरण की अन्य सीटों में सीधी लोकसभा क्षेत्र में भाजपा के राजेश मिश्र और कांग्रेस के कमलेश्वर पटेल को बसपा के पूजनराम साकेत चुनौती दे रहे हैं। शहडोल भाजपा की हिमाद्रि सिंह और कांग्रेस के फुंदेलाल सिंह मार्को के मुकाबले बसपा से धनीराम कोल मैदान में हैं। जबलपुर में भाजपा प्रत्याशी आशीष दुबे और कांग्रेस के दिनेश यादव के सीधे मुकाबले को बसपा के राकेश चौधरी त्रिकोणीय बनाने में प्रयासरत हैं। बालाघाट में भाजपा प्रत्याशी भारती पारधी के कांग्रेस के अशोक सिंह सरस्वार के साथ कंकर मुंजारे की चुनौती से निपटना पड़ रहा है।

गडकरी को जीत की हैट्रिक में नहीं दिख रही कोई मुश्किल बड़ी

महाराष्ट्र की नागपुर लोकसभा सीट से केंद्रीय सड़क परिवहन मंत्री नितिन गडकरी तीसरी बार मैदान में हैं। गडकरी के खिलाफ कांग्रेस से निधायक विकास ठाकरे उतरे हैं। 2014 में गडकरी ने सात बार के सांसद रहे विलास मुत्तेमवार को 2.84 लाख वोटों से हराया था। 2019 के लोकसभा चुनाव में कांग्रेस के नाना पटोले को 2.16 लाख वोटों से हराया था। गडकरी की जीत की हैट्रिक जानकार आसान मान रहे हैं, लेकिन विपक्ष उन्हें विकास कार्यों में भेदभाव के आरोप पर घेर रहा है। कांग्रेस प्रत्याशी अपने जातीय समीकरण के आधार पर भी गडकरी को घेरने का प्रयास कर रहा है।

08% महिला प्रत्याशी ही पहले चरण में चुनाव मैदान में

77 भाजपा प्रत्याशी पहले चरण में लड़ रहे चुनाव, कांग्रेस के 56 प्रत्याशी

86 सबसे ज्यादा उम्मीदवार पहले चरण में बसपा से उतरे हैं मैदान में

रिजिजू के लिए आसान नहीं नजर आ रहा जीत का चौका लगाना

- अरुणाचल प्रदेश की पश्चिम लोकसभा सीट से केंद्रीय मंत्री किरण रिजिजू चुनाव मैदान में हैं। किरेन रिजिजू 2004 से तीन बार इस सीट से सांसद रह चुके हैं और चौथी बार जीत के लिए मैदान में उतरे हैं। रिजिजू का मुकाबला पूर्व मुख्यमंत्री और अरुणाचल प्रदेश कांग्रेस के वर्तमान अध्यक्ष नबाम तुकी से है। माना जा रहा है कि रिजिजू को मुश्किल का सामना करना पड़ रहा है। रिजिजु अब तक इस लोकसभा निर्वाचन क्षेत्र से चार चुनाव लड़ चुके हैं, जिनमें तीन बार बिजयी रहे हैं।

जितेंद्र सिंह विकास के सहारे तीसरी बार

- जम्मू-कश्मीर के दिग्गज नेता और मोदी सरकार में प्रधानमंत्री कार्यालय के राज्य मंत्री डॉ .जितेंद्र सिंह उधमपुर लोकसभा सीट से चुनावी मैदान में उतरे हैं। इस सीट से वह लगातार दो बार से चुनाव जीत चुके हैं। जितेंद्र सिंह के खिलाफ कांग्रेस ने चौधरी लाल सिंह को मैदान में उतारा है। भाजपा ने इलाके के विकास को मुद्दा बनाया है, जबकि कांग्रेस विकास के दावों को झूठा बताने के साथ अग्निवीर भर्ती को मुद्दा बना रही है। मोदी, योगी, राजनाथ, अनुराग ठाकुर के मुकाबले यहां सचिन पायलट, राजबब्बर, उमर अब्दुल्ला प्रचार कर गए हैं।

51 सीटों पर अन्य दलों ने 2019 में पहले चरण की कुल 91 सीटों पर हुए चुनाव में कब्जा जमाया था। 31 सीटें भाजपा के खाते में गई थीं। कांग्रेस को 9 सीटें मिली थीं।

यूपीए और मोदी सरकार के मंत्रियों राजा और मुरुगन के बीच दिलचस्प जंग

- बागवानी और पर्यटन के लिए प्रसिद्ध तमिलनाडु की नीलगिरी लोकसभा सीट पर मोदी सरकार के मंत्री और मनमोहन सरकार में मंत्री रह चुके दो नेताओं के बीच मुकाबला है। यहां डीएमके से पूर्व केंद्रीय मंत्री ए राजा चुनावी मैदान में हैं, जिनके खिलाफ भाजपा की मोदी सरकार में मत्स्य, पशु चिकित्सा और डेयरी राज्य मंत्री एल मुरुगन ताल ठोंक रहे हैं। ए राजा इस सीट से लगातार चुनाव जीत रहे हैं। पिछली बार एआईएडीएमके के प्रत्याशी त्यागराजन को ढाई लाख से ज्यादा मतों से हराया था। मुरुगन पहली बार नीलगिरी लोकसभा सीट से चुनाव लड़ रहे हैं।

चेन्नई साउथ : त्रिकोणीय संघर्ष में पूर्व राज्यपाल दे रहीं डीएमके को चुनौती

- चेन्नई को डीएमके का गढ़ माना जाता है। यहां तीन सीटें चेन्नई साउथ, चेन्नई सेंट्रल और चेन्नई नार्थ हैं। चेन्नई साउथ सीट से पूर्व राज्यपाल तमिलिसाई सुंदरराजन भाजपा से चुनाव लड़ रही हैं। वह मार्च तक तेलंगाना की राज्यपाल थीं। सुंदरराजन 2019 में थुथूकोडी सीट से लड़ी थीं लेकिन डीएमके की कनिमोड़ी से हार गई थीं। इसके बाद उन्हें राज्यपाल बना दिया गया था। सुदरराजन 2014 से 2019 तक तमिलनाडु भाजपा की अध्यक्ष रह चुकी हैं। सुंदरराजन के सामने दो मजबूत प्रत्याशी हैं। डीएमके के मौजूदा सांसद थमिजाची थंगापांडियन और एआईडीएमके से उतरे जयवर्धन। जयवर्धन 2014 में चेन्नई साउथ से जीते थे। 2019 में वह दूसरे नंबर पर रहे थे। इस सीट पर डीएमके को कड़ा मुकाबला करना पड़ रहा है, इसकी वजह बाढ़ के दौरान हुई लोगों की परेशानी है। एआईडीएमके और भाजपा प्रत्याशी सुंदरराजन स्थानीय मुद्दों को भुनाने में जुटे रहे।

कोयंबटूर में कितना कमाल दिखा पाएंगे भाजपा प्रदेश अध्यक्ष अन्नामलाई

- तमिलनाडु के कोयंबटूर लोकसभा क्षेत्र से भाजपा के प्रदेश अध्यक्ष अन्नामलाई मैदान में उतरे हैं। यहां उनका सामना डीएमके नेता गणपति पी. राजकुमार और एआईएडीएमके के सिंगाई रामचंद्रन से है। इस सीट पर वामपंथी दलों का प्रभाव भी है। 2019 के चुनाव में माकपा के पीआर नटराजन जीते थे। लेकिन इस बार भाजपा अध्यक्ष अन्नामलाई की सभाओं में आने वाली भीड़ उनके समर्थन का इशारा कर रही है। इसी तरह राज्य की शिवगंगा लोकसभा सीट पर मौजूदा सांसद और कांग्रेस के दिग्गज नेता पी चिदंबरम के बेटे कार्ति चिदंबरम का मुकाबला भाजपा के टी देवनाथन यादव और अन्नाद्रमुक के जेवियर दास से है। कार्ति इस पर 2014 में चुनाव हार गए थे। लेकिन 2019 में जीते थे।

कहीं इस बार भी मंझधार में ही न रह जाएं जीतन राम मांझी

- बिहार की गया सुरक्षित सीट से बिहार के पूर्व मुख्यमंत्री जीतनराम मांझी चुनाव लड़ रहे हैं। मांझी पिछले दो चुनाव इस सीट से हार चुके हैं। इस बार उनकी पार्टी हिंदुस्तानी आवाम पार्टी भाजपा गठबंधन का हिस्सा है। प्रधानमंत्री मोदी उनके लिए वोट मांग गए हैं। मांझी का सीधा मुकाबला राजद के प्रत्याशी कुमार सर्वजीत से हैं। सर्वजीत बोध गया विधानसभा सीट से विधायक हैं। नीतीश-तेजस्वी की सरकार में मंत्री भी रहे हैं। जातीय आधार के मुताबिक इस सीट पर माझी की जाति महादलित के मतदाता सबसे ज्यादा हैं। लेकिन दूसरे नंबर पर दुसाध यानी पासवान है, राजद के सर्वजीत इसी बिरादरी से आते हैं।

निशीत प्रमाणिक को कूच बिहार सीट जीतने से रोकने में जुटी टीएमसी

- कूच बिहार लोकसभा सीट पर भाजपा के निशीत प्रमाणिक का सीधा मुकाबला तृण मूल कांग्रेस के जगदीश चंद्र बसुनिया से है। पिछली बार प्रमाणिक इस सीट पर 50 हजार से ज्यादा वोटों से जीतने में सफल रहे थे। प्रधानमंत्री नरेंद्र मोदी और पश्चिम बंगाल की मुख्यमंत्री ममता बनर्जी इस सीट पर सभाएं कर गई हैं। अंतिम समय तक दोनों प्रत्याशी राजबंशी समुदाय के मतदाताओं को लुभाने में लगे रहे, जिनकी इस सीट पर 40 फीसदी से अधिक आबादी है।

चेन्नई सेंट्रल में दयानिधि मारन के सामने जीत का अंतर बचाना चुनौती

- चेन्नई सेंट्रल सीट से डीएमके से उतरे दयानिधि मारन को भाजपा के विनोज पी सेल्वम के साथ डीएमडीके के प्रत्याशी पार्थसारथी की चुनौती से पार पाना पड़ रहा है। यूपीए सरकार में मंत्री रह चुके दयानिधि मारन का इस लोकसभा क्षेत्र में अच्छा प्रभाव है। 2019 में मारन यहां से करीब साढ़े चार लाख मतों से चुनाव जीते थे। हालांकि 2014 में एआईएडीएमके के एसआर विजयकुमार ने दयानिधि मारन को हरा दिया था। भाजपा ने इस बार 2019 के चुनाव में दूसरे नंबर पर रही पीएमके को राजग गठबंधन में जोड़कर मारन के सामने मुश्किल खड़ी कर दी है।

मंडला में केंद्रीय मंत्री कुलस्ते को मरकाम से मिल रही तगड़ी टक्कर

- मंडला में भाजपा ने छह बार के सांसद केंद्रीय मंत्री फग्गन सिंह कुलस्ते को उतारा है, जिनका मुकाबला कांग्रेस के चार बार के विधायक ओमकार सिंह मरकाम से है। दोनों नेता 2014 के लोकसभा चुनाव में भी आमने-सामने आ चुके हैं, तब मरकाम को हार मिली थी। उधर, कुलस्ते इस सीट से केवल एक बार 2009 में हारे थे। कुलस्ते को हाल ही में विधानसभा चुनाव में मंडला लोकसभा की निवास सीट से पराजय का सामना करना पड़ा था। इस लोकसभा क्षेत्र की आठ विधानसभा सीटों में पांच पर कांग्रेस काबिज है, तीन पर भाजपा जीती थी। इसके चलते लोकसभा चुनाव में जीत के लिए कुलस्ते को कड़ा संघर्ष करना पड़ रहा है।

डिब्रूगढ़ ले रहा केंद्रीय मंत्री सोनोवाल की कड़ी परीक्षा

- असम की डिब्रूगढ़ लोकसभा सीट से केंद्रीय मंत्री सर्बानंद सोनोवाल चुनावी मैदान में उतरे हैं। भाजपा ने इस बार केंद्रीय पेट्रोलियम और प्राकृतिक गैस राज्य मंत्री रामेश्वर तेली की जगह सोनोवाल को यहां से मैदान में उतारा है। कांग्रेस से मनोज धनोवर उन्हें चुनौती दे रहे हैं। डिब्रूगढ़ सीट पर चुनाव प्रचार के अंतिम दिन तक दोनों दलों का घमासान देखने को मिला। जानकर यहां मुकाबला नजदीकी मान रहे हैं।

जोराहट में गौरव गोगोई को जोर लगाने पर भी छूट रहा पसीना

- असम में कांग्रेस ने इस बार सीट बदलकर अपने नेता गौरव गोगोई को जोराहट सीट से मैदान में उतारा है। वह पूर्व मुख्यमंत्री तरुण गोगोई के बेटे हैं। इस सीट पर 2019 में भाजपा के तपन कुमार गोगोई जीते थे। वह इस बार भी यहां कमल खिलाने में लगे हैं। इसके चलते गौरव गोगोई को कड़ा मुकाबला करना पड़ रहा है। इस सीट पर अहोम समुदाय के मतदाता ज्यादा हैं। कांग्रेस और भाजपा दोनों के प्रत्याशी इसी समुदाय से आते हैं।

एक अकेला छिंदवाड़ा क्या इस बार भी बनेगा कांग्रेस का सहारा

- मध्य प्रदेश में छिंदवाड़ा अकेली लोकसभा सीट जिस पर 2019 के चुनाव में कांग्रेस जीती थी। यहां से पूर्व मुख्यमंत्री कमलनाथ के बेटे नकुल नाथ एक बार फिर अपनी किस्मत आजमा रहे हैं। छिंदवाड़ा से भाजपा ने विवेक बंटी साहू को उतारा है, जो इस बार पार्टी नेताओं का जोरदार समर्थन मिलने से नकुल नाथ के सामने जमकर चुनौती पेश कर रहे हैं। इस सीट को कमलनाथ का गढ़ माना जाता है। 1997 को छोड़कर कांग्रेस यहां से बराबर जीतती रही है। लेकिन इस बार कमलनाथ ऐसा फंसे हैं कि राज्य की अन्य सीटों पर प्रचार नहीं कर पा रहे हैं।

चतुष्कोणीय मुकाबले में फंसा नगीना इस बार चुनेगा किस दल की अंगूठी

मतदान से पहले बिजनौर जिले की नगीना लोकसभा क्षेत्र में चुनावी लड़ाई रोचक और दिलचस्प मोड़ पर पहुंच गई है। माना जा रहा है कि अपनी आजाद समाज पार्टी से मैदान में उतरे युवा दलित नेता चंद्रशेखर आजाद ने मुकाबला चतुष्कोणीय बना दिया है। यहां दलित और मुस्लिम वोटों पर घमासान मचा है, जो संख्या में लगभग बराबर हैं। भाजपा से इस सीट पर नहटौर के विधायक ओम कुमार को रालोद का भरपूर समर्थन मिलने के बाद भी चुनाव निकालने में पसीना छूट रहा है। इंडिया गठबंधन से सपा प्रत्याशी पूर्व जज मनोज कुमार और बसपा के सुरेंद्र पाल भी जमकर ताल ठोंक रहे हैं। पिछली बार इस सीट पर बसपा जीती थी। लेकिन यहां के सांसद गिरीश चंद्र इस बार बसपा से ही बुलंदशहर से चुनाव लड़ रहे हैं।

रामपुर में मुकाबला सीधा या तिकोना इसी पर टिकी हैं जीत की उम्मीदें

रामपुर लोकसभा सीट पर सपा नेता मो. आजम खान का दबदबा रहा है, लेकिन वह इस बार जेल में हैं, तो नवाब खानदान भी चुनाव से दूर है। हालांकि पूर्व सांसद बेगम नूर बानो कांग्रेस-सपा के उम्मीदवार के साथ हैं, तो उनके पौत्र हमजा मियां भाजपा में शामिल होने के बाद कमल खिलाने में लगे हैं। 2019 में आजम खान ने इस सीट पर भाजपा से उतरीं पूर्व अभिनेत्री जयाप्रदा को हराया था। 2002 में विधायक का चुनाव लड़ने के लिए सांसदी छोड़ दी थी। उप चुनाव में भाजपा के घनश्याम लोधी विजयी रहे थे। भाजपा ने उन्हें ही दोबारा मैदान में उतारा है। सपा से जामा मस्जिद के इमाम मोहिबुल्लाह नदवी और बसपा से जीशान खान भाजपा को चुनौती दे रहे हैं, तो सुप्रीम कोर्ट के मशहूर वकील महबूब प्राचा भी मैदान में हैं। माना जा रहा है कि इस सीट पर ध्रुवीकरण होने की स्थिति में भाजपा और सपा के बीच सीधा मुकाबला होगा, लेकिन ऐसा नहीं होने पर त्रिकोणीय संघर्ष में भाजपा को बढ़त मिल सकती है।

कैराना में सपा की इकरा हसन ने मेहनत से भाजपा को दी चुनौती

कैराना लोकसभा सीट पर भाजपा से मौजूदा सांसद प्रदीप चौधरी के सामने सपा-कांग्रेस गठबंधन से इकरा हसन और बसपा से धर्म सिंह सैनी मुकाबले में हैं। यहां चुनाव प्रचार खत्म होने के बाद भी तीनों दल जातीय समीकरण साधने में जुटे रहे। भाजपा सांसद प्रदीप चौधरी गुर्जर हैं और इस सीट पर भाजपा के कोर वोट के साथ डेढ़ लाख से अधिक गुर्जर मतदाता का उन्हें समर्थन है। मुख्यमंत्री योगी आदित्यनाथ यहां पलायन की याद दिलाकर पार्टी वोटों को लामबंजद कर गए हैं। ऐसे में सपा और बसपा में मुस्लिम वोट पाने के लिए होड़ मची है। लेकिन सपा की युवा प्रत्याशी इकरा हसन ने जिस तरह गांव-गांव जाकर मेहनत की है, उसने माहौल उनके पक्ष में मोड़ा है। इकरा की मां पिछली बार इस सीट से चुनाव हार गई थीं। जानकारों के मुताबिक राजनीतिक परिवार से आने वाली इकरा भाजपा को चुनौती देने में सफल होती दिख रही हैं। उनके पास जहां मुस्लिम वोट बैंक हैं, वहीं वह दलित, जाट, कश्यप, गुर्जर वोट की जुगत में लगी हैं।

सहारनपुर में मसूद को भाजपा से सीधे मुकाबले में आने से रोक रही बसपा

सहारनपुर लोकसभा सीट पर भाजपा के राघव लखनपाल शर्मा का मुकाबला कांग्रेस-सपा गठबंधन से कांग्रेस प्रत्याशी इमरान मसूद और बसपा के माजिद अली से है। यहां प्रचार थमने से पहले प्रियंका गांधी ने रोड शो के जरिए कांग्रेस के पक्ष में माहौल बनाया। 2014 में यहां भाजपा जीती थी, लेकिन 2019 में राघव लखनपाल बसपा प्रत्याशी से चुनाव हार गए थे। कांग्रेस के इमरान मसूद दो लाख से ज्यादा वोट लेकर तीसरे नंबर पर थे। यहां माना जा रहा है कि भाजपा ने इस बार बसपा के दलित वोट बैंक में सेंध लगा दी है। चार दिन पहले ही बसपा के पूर्व विधायक व पूर्व जिला पंचायत अध्यक्ष भाजपा में शामिल हो गए थे। मुख्यमंत्री योगी आदित्यनाथ भी इस सीट पर मतदाताओं में जोश भर गए थे। गठबंधन प्रत्याशी इमरान मसूद वोट के समीकरण साधकर सीधी लड़ाई में चुनाव जीतने की जुगत भिड़ा रहे हैं, तो भाजपा बसपा प्रत्याशी माजिद अली के मुस्लिम वोट बांटने से राहत की सांस ले रही है।

पीलीभीत में जनता ले रही भाजपा की रणनीति का कड़ा इम्तिहान

पीलीभीत लोकसभा सीट पर वरुण गांधी का टिकट काटने के बाद भाजपा ने पूरी ताकत लगाई है। यहां से भाजपा को जीत दिलाने के लिए प्रधानमंत्री मोदी पहुंचे तो मुख्यमंत्री योगी तीन बार आए हैं। भाजपा प्रत्याशी लोक निर्माण मंत्री जितिन प्रसाद ने भी प्रचार में दिन-रात एक किए रखा। यहां करीब 17.40 लाख मतदाताओं में ओबीसी 34 प्रतिशत, दलित 17 प्रतिशत के साथ मुस्लिम करीब 24 प्रतिशत निर्णायक भूमिका में हैं। यहां से सपा के टिकट पर उतरे बरेली जिला में नवाबगंज सीट से पांच बार के विधायक भगवत शरण गंगवार प्रचार में वरुण गांधी के साथ स्थानीय मुद्दों को उठाकर भाजपा को घेरते रहे। उनके समर्थन में अखिलेश यादव सभा कर गए हैं। बसपा भी पीलीभीत के मुकाबले में पीछे नहीं कही जा सकती है। पार्टी सुप्रीमो प्रत्याशी अनीस अंसारी के समर्थन में जनसभा करने आयी थीं। जानकारों का मानना है कि भाजपा यहां हिंदुत्व और राम के मुद्दे को आगे करके जीत के लिए ध्रुवीकरण कराने की कोशिश में है।

मिलेगी जीत हैदराबाद लोकसभा सीट से भाजपा की उम्मीदवार माधवी लता ने रोड शो किया। इस दौरान उन्होंने विक्ट्री निशान बनाकर समर्थकों का उत्साह बढ़ाया।

आज मतदान पहले चरण में जिन 12 सीटों पर मतदान, उनमें पांच पर भाजपा ने उतारे हैं नए चेहरे, हाई प्रोफाइल सीटों बीकानेर व अलवर में दो केंद्रीय मंत्रियों की दांव पर लगी प्रतिष्ठा

राजस्थान में प्रत्याशी बदलने वाली सीटों पर मुकाबले में फंसी भाजपा

मनोज त्रिपाठी

अमृत विचार। राजस्थान में 2014 और 2019 के लोकसभा चुनाव में भाजपा ने लगातार सभी 25 सीटें जीतकर क्लीन स्वीप किया था। इस बार पार्टी क्लीन स्वीप जीत की हैट्रिक लगाने की तरफ देख रही है। राज्य में लोकसभा चुनाव -2024 के पहले चरण में 12 लोकसभा सीटों अलवर, भरतपुर, करौली, धौलपुर, गंगानगर, बीकानेर, चूरू, झुंझुनूं, सीकर, जयपुर शहर और ग्रामीण, दौसा तथा नागौर में शुक्रवार को मतदाता सांसद का चुनाव करेंगे। इन एक दर्जन में पांच लोकसभा सीटों भरतपुर, दौसा, जयपुर शहर, नागौर और चूरू पर सबकी नजर हैं, इसकी वजह यह है कि इन सीटों पर भाजपा ने मौजूदा सांसदों का टिकट काटकर नए उम्मीदवारों को मैदान में उतारा है। कांग्रेस ने इन सभी सीटों पर मुकाबले का जोर लगा रखा है।

भरतपुर सीट प्रदेश के मुख्यमंत्री भजनलाल शर्मा का गृह क्षेत्र है। यहां जाट आरक्षण का मुद्दा गर्म है। इस सीट पर भाजपा प्रत्याशी पूर्व सांसद रामस्वरूप कोली और कांग्रेस से संजना जाटव में मुकाबला है। यहां करीब पांच लाख जाट मतदाता हैं।

दौसा में कांग्रेस ने विधायक मुरारीलाल मीणा को उतारा है। वह यहां से सांसद रहे सचिन पायलट के करीबी हैं। भाजपा से पूर्व विधायक कन्हैयालाल मीणा मैदान में हैं। जानकारों के मुताबिक प्रधानमंत्री नरेंद्र मोदी के रोड शो के बाद भी यहां भाजपा को कड़ा मुकाबला करना पड़ रहा है।

जयपुर शहर लोकसभा सीट जीतने के लिए भाजपा ने पूरी ताकत झोंक रखी है। पार्टी के पूर्व प्रदेश अध्यक्ष और भाजपा विधायक रहे भजन लाल शर्मा की बेटी मंजू शर्मा यहां भाजपा से प्रत्याशी हैं। उनके सामने कांग्रेस सरकार में मंत्री रहे प्रताप सिंह खच्चरिया वास हैं।

नागौर से आरएलपी प्रमुख हनुमान बेनीवाल कांग्रेस-आरएलपी गठबंधन के प्रत्याशी हैं। पिछली बार एनडीए से गठबंधन में वह जीते थे। उनका मुकाबला पिछली बार कांग्रेस से प्रत्याशी रहीं भाजपा की ज्योति मिर्धा से है। ज्योति दिग्गज कांग्रेस नेता रहे नाथूराम मिर्धा की पोती हैं। वह हाल ही में भाजपा में शामिल हुई थीं। यह सीट भी सीधे मुकाबले में फंसी है। चुरु सीट भाजपा का गढ़ है। लेकिन भाजपा ने दो बार के सांसद राहुल कस्वां का टिकट काट दिया था। अब वे कांग्रेस से मैदान में हैं। उनका मुकाबला भाजपा के पैरा ओलंपियन देवेंद्र झाझड़िया से है। मोदी यहां सभा कर गए हैं। भाजपा प्रतिष्ठा लगाए है, लेकिन कस्वां की चुनौती कम नहीं है। मुकाबला रोचक हो गया है।

2024 में भी सभी 25 सीटें जीतकर क्लीन स्वीप हैट्रिक की तरफ देख रही है भाजपा

अर्जुनराम मेघवाल की स्थिति मजबूत, पर भूपेंद्र यादव को मिल रही कांग्रेस विधायक से चुनौती

- बीकानेर सुरक्षित लोकसभा सीट से भाजपा के दिग्गज और केंद्रीय कानून मंत्री अर्जुनराम मेघवाल फिर से मैदान में हैं, उनके खिलाफ कांग्रेस से पूर्व मंत्री गोविंद राम मेघवाल प्रत्याशी हैं। अर्जुनराम मेघवाल यहां से तीन बार चुनाव जीत चुके हैं। 2004 में यहां से फिल्म अभिनेता धर्मेंद्र सांसद चुने गए थे। अर्जुनराम की इस सीट पर स्थिति मजबूत मानी जा रही है।
- इसी तरह अलवर लोकसभा सीट पर भाजपा के एक और दिग्गज नेता केंद्रीय मंत्री भूपेंद्र यादव मैदान में है। कांग्रेस से युवा विधायक ललित यादव सामने हैं। 2019 में यहां से भाजपा प्रत्याशी बाबा बालक नाथ ने चुनाव जीता था। यादव बहुल सीट है। कांग्रेस और भाजपा दोनों के उम्मीदवार यादव हैं। मुकाबला दिलचस्प है। भूपेंद्र यादव मोदी के नाम पर वोट मांग रहे हैं। वह पहली बार लोकसभा चुनाव लड़ रहे हैं। प्रधानमंत्री नरेंद्र मोदी उनके लिए समर्थन जुटा गए हैं, लेकिन ललित यादव वोटों में सेंधमारी करने में जुटे हैं।

अमृत विचार
www.amritvichar.com

असन्त्यागात् पापकृतामपापांस्तुल्यो दण्ड : स्पृशते मिश्रभावात्।
शुष्केणार्द्दंदह्यते मिश्रभावात्तस्मात् पापै : सह सन्धि नकुर्य्यात् ॥

दुर्जनों की संगति के कारण निरपराधी भी उन्हीं के समान दंड पाते हैं, जैसे सूखी लकड़ियों के साथ गीली भी जल जाती हैं। इसलिए दुर्जनों का साथ मैत्री नहीं करनी चाहिए।

संपादकीय

भारत की मजबूत दावेदारी

बीते कुछ समय से संयुक्त राष्ट्र सुरक्षा परिषद की प्रासंगिकता पर सवाल उठे हैं। सुरक्षा परिषद के बारे में कहा जाता है कि वो अपने मौजूदा रूप में पुराना और कम प्रतिनिधित्व वाला संगठन बन गया है। दूसरी ओर भारत का वैश्विक कद बढ़ा है। भारत लंबे समय से विकासशील दुनिया के हितों का बेहतर प्रतिनिधित्व करने के लिए सुरक्षा परिषद में स्थायी सीट की मांग कर रहा है जिसका समर्थन वैश्विक समुदाय भी करता है। टेस्ला के सीईओ एलन मस्क ने कहा कि हम निश्चित रूप से सुरक्षा परिषद सहित संयुक्त राष्ट्र संस्था में सुधारों का समर्थन करते हैं, ताकि इसमें 21 वीं सदी की दुनिया को प्रतिबिंबित किया जा सके। एक्स पर एक पोस्ट में मस्क ने कहा कि दुनिया की सबसे अधिक आबादी वाले देश भारत के पास सुरक्षा परिषद में स्थायी सीट नहीं है। इसके चलते परिषद बेतुकी है। अमेरिकी विदेश विभाग के प्रधान उप प्रवक्ता वेदांत पटेल ने बुधवार को कहा कि अमेरिका ने सुरक्षा परिषद सहित संयुक्त राष्ट्र संस्थानों में सुधार के लिए समर्थन की पेशकश की है। लोकसभा चुनाव के पहले चरण से पहले 14 अप्रैल को जारी अपने घोषणापत्र में भाजपा ने कहा हम वैश्विक निर्णय लेने में भारत की स्थिति को ऊपर उठाने के लिए संयुक्त राष्ट्र सुरक्षा परिषद में स्थायी सदस्यता प्राप्त करने के लिए प्रतिबद्ध हैं।

इससे पहले विदेश मंत्री एस जयशंकर ने 2 अप्रैल को कहा था कि भारत को संयुक्त राष्ट्र सुरक्षा परिषद की स्थायी सदस्यता जरूर मिलेगी, क्योंकि दुनिया में यह भावना है कि उसे यह पद मिलना चाहिए। केंद्रीय मंत्री ने कहा कि भारत, जापान, जर्मनी और मिस्र ने मिलकर संयुक्त राष्ट्र के समक्ष एक प्रस्ताव रखा है और उनका मानना है कि इससे मामला थोड़ा आगे बढ़ेगा। यह एक वैश्विक मंच है, जहां विवादों को निपटाने पर चर्चा होती है। फिलहाल सुरक्षा परिषद में अमेरिका, चीन, फ्रांस, रूस और यूनाइटेड किंगडम स्थायी सदस्य हैं। परिषद के 10 अस्थायी सदस्य हैं। भारत फिलहाल अस्थायी सदस्य है। अस्थायी सदस्य जनरल असेंबली द्वारा दो साल के कार्यकाल के लिए चुना जाता है। सुरक्षा परिषद में जब भी किसी मसले पर फैसला लेना होता है तो उसके लिए 15 में से 9 सदस्यों के वोट की जरूरत होती है। वोटिंग में स्थायी सदस्य काफी अहम होते हैं। अगर कोई भी एक स्थायी सदस्य फैसले से सहमत नहीं होता है तो वो पूरा प्रस्ताव या निर्णय खारिज हो जाता है। स्थायी देशों की इस शक्ति को वीटो पावर कहा जाता है। पिछले कुछ सालों में भारत ने सुरक्षा परिषद की स्थायी सदस्यता के बिना भी वैश्विक नेतृत्व की भूमिका हासिल कर ली है। अब अंतर्राष्ट्रीय समुदाय के समर्थन से भारत के दावे को मजबूती मिली है।

पूर्वोत्तर में बेहतर प्रदर्शन क्यों जरूरी है भाजपा के लिए

विवेक शुक्ला
वरिष्ठ पत्रकार

बहरहाल चुनावों की सरगर्मियों के बीच राजधानी में कोविड के कारण 2020 से स्थगित फुटबॉल चैंपियनशिप को फिर से शुरू करने की मांग हो रही है। उसमें यहां बसे हुए पूर्वोत्तर राज्यों के दिल्ली में रहने वाले खेल प्रेमी आंबेडकर स्टेडियम में भारी तादाद में दस्तक देते थे। इसे 2007 में नगा सोसायटी ने शुरू किया था।

पूर्वोत्तर भारत के राज्यों में आज यानी 19,26 अप्रैल और फिर 9 मई को लोकसभा की 25 सीटों के लिए मतदान होना है। भाजपा की चाहत है कि वह अपने सहयोगियों के साथ पूर्वोत्तर के राज्यों में इस बार क्लीन स्वीप करे। पिछले यानी वर्ष 2019 के लोकसभा चुनाव में अलग-अलग लड़ने के बावजूद भाजपा और उसकी सहयोगी पार्टियों को 25 में से 19 सीटें जीते मिली थीं।

केंद्रीय गृहमंत्री और वरिष्ठ भाजपा नेता अमित शाह ने भाजपा की तरफ से पूर्वोत्तर में कैंपेन की कमान संभाली हुई है। उन्होंने बीते सोमवार को एक चुनावी सभा में कहा कि प्रधानमंत्री नरेंद्र मोदी के नेतृत्व वाली सरकार की प्राथमिकता शांति स्थापित करना और मणिपुर में सभी समुदायों के बीच एकता सुनिश्चित करना है। इस बार का चुनाव मणिपुर को एकजुट करने और राज्य के विभाजन का विरोध करने के लिए है। रैली में हजारों लोगों की तालियों के बीच गृहमंत्री ने सभा में कहा, "हम किसी भी कीमत पर मणिपुर को विभाजित नहीं होने देंगे।"

पीएम मोदी हमेशा कहते रहे हैं कि देश की किस्मत तब बदलेगी, जब पूर्वोत्तर और मणिपुर की किस्मत बदलेगी। मोदी न केवल क्षेत्र और देश का विकास कर रहे हैं, बल्कि मणिपुर और भारत की भी रक्षा कर रहे हैं। पूर्वोत्तर भारत में लोकसभा की 25 सीटें आठ राज्यों में फैली हुई हैं। इनमें अकेले असम में 14 सीटें है। इसके अलावा मणिपुर, अरुणाचल प्रदेश, मेघालय और त्रिपुरा में दो-दो सीटें हैं, जबकि नागालैंड, सिक्किम और मिजोरम में एक-एक सीट है। वहीं विपक्षी दलों ने भी भाजपा के विजयरथ को रोकने के लिए साथ आने का फैसला किया है। इस बार के चुनाव में सबकी नजर नॉर्थ ईस्ट पर है। असम में सीएए को लेकर लंबे समय से सियासी उथल-पुथल मची हुई है।

इस बीच एक खबरिया चैनल के मुताबिक 14 लोकसभा सीट वाले असम में सत्तारूढ़ भाजपा 11 से 13 सीट जीत सकती है, जबकि कांग्रेस के 0 से 1 सीट जीतने की उम्मीद है। वहीं बदरुद्दीन अजमल की ऑल इंडिया यूनाइटेड डेमोक्रेटिक फ्रंट (एआईयूडीएफ) की भी 0 से 1 सीट जीतने की उम्मीद है। वहीं नॉर्थ ईस्ट के अन्य राज्यों की

11 सीट में बीजेपी 4 से 6 सीट जीत सकती है। सर्वे के अनुसार कांग्रेस को नॉर्थ ईस्ट में 0 से 2 सीट मिल सकती हैं, जबकि अन्य के खाते में 4 से 6 सीट जा सकती हैं।

इस बीच पूर्वोत्तर मामलों के जानकार भी कहते हैं कि केन्द्र सरकार ने देश के पूर्वोत्तर राज्यों के इंफ्रास्ट्रक्चर विकास के लिए दिल खोलकर मदद की है। इसका भाजपा को लाभ मिलेगा। पूर्वोत्तर क्षेत्र के लिए प्रधानमंत्री विकास पहल (पीएम-डिवाइन) को केन्द्रीय बजट 2022-23 में 100 प्रतिशत केंद्रीय वित्त पोषण के साथ एक नई केंद्रीय क्षेत्र योजना के रूप में घोषित किया गया था और 12 अक्टूबर, 2022 को केंद्रीय मंत्रिमंडल ने 2022-23 से 2025-26 तक 4 साल की अवधि (15 वें वित्त आयोग की अवधि के शेष वर्ष) के लिए 6600 करोड़ के कुल परिव्यय के साथ अनुमोदित किया था।

पीएम डिवाइन योजना के लिए विस्तृत दिशानिर्देश 21 अगस्त 2023 को जारी किए गए थे। उधर राजधानी में रहने वाले पूर्वोत्तर राज्यों के नागरिक अपने घरों से हजारों मील दूर रहने पर भी अपने राज्य के चुनावी माहौल पर नजरें टिकाए हुए हैं। पेशे से सिविल इंजीनियर जेम्स मणिपुर कहते हैं, अब दिल्ली-एनसीआर अपना लगता है। हम यहां ही 25 मई को अपना वोट देंगे। इधर हमारे साथ नस्लीय हिंसा और भेदभाव की घटनाएं गुजरे दौर की बातें हो चुकी हैं। वो प्यारी सी मुस्कान बिखरते हुए बताते हैं। जेम्स की टिप्पणी से भरोसा जागता है, पर अरुणाचल प्रदेश के नौजवान निडो तानिया के साथ जो हुआ था वह भी तो भुलाया नहीं जाता। उनकी 2014 में लाजपत नगर में नस्लीय टिप्पणी का विरोध करने पर हत्या कर दी गई थी। उस भयावह घटना की गूंज दूर तक गई थी। दिल्ली शर्मसार भी हुई थी। टी.वांगमू नोरबू दार्जिलिंग से हैं। कहती हैं दिल्ली पुलिस ने नार्थ ईस्ट, दार्जिलिंग और लद्दाख के नागरिकों के मसलों को देखने के लिए एक अलग से यूनिट बनाकर ठोस पहल की थी। इसका नानकपुरा में दफ्तर है। इसमें सब अधिकारी और शेष स्टाफ नार्थ ईस्ट से है। बेशक दिल्ली पुलिस की नार्थ ईस्ट यूनिट के गठन के बाद हमारी एक पुरानी मांग पूरी हुई थी। पर्वतारोही वांगमू नोरबू को अब रात को किसी पार्टी से अपने वसंत कुंज वाले घर वापस आते हुए डर नहीं लगता। वजह दिल्ली पुलिस का उनको लेकर अधिक सेंसटिव होना है। इसके कामकाज को खुद गृह मंत्री अमित शाह देखते हैं। वे नार्थ ईस्ट के नागरिकों से लगातार मिलते भी हैं। 2014 में जब नरेंद्र मोदी के नेतृत्व में केन्द्र में एनडीए की सरकार बनी तब तत्कालीन गृह मंत्री राजनाथ सिंह ने पूर्वोत्तर परिषद के सदस्य एम.पी. बेजबरुआ की अध्यक्षता में एक समिति का गठन किया था। समिति का एक सुझाव यह भी था कि दिल्ली पुलिस में एक डेडिकेडिट यूनिट पूर्वोत्तर के नागरिकों के मसलों को सुलझाने के लिए बने। सरकार ने इस सिफारिश को माना। जाहिर है, तब से दिल्ली पुलिस का समावेशी चेहरा भी सामने आया। वर्ना पहले तो दिल्ली पुलिस का मतलब दिल्ली देहात और हरियाणा ही होता था। अब दिल्ली पुलिस में पूर्वोत्तर के सैकड़ों महिला-पुरुष काम कर रहे हैं। बहरहाल चुनावों की सरगर्मियों के बीच राजधानी में कोविड के कारण 2020 से स्थगित फुटबॉल चैंपियनशिप को फिर से शुरू करने की मांग हो रही है। उसमें यहां बसे हुए पूर्वोत्तर राज्यों के दिल्ली में रहने वाले खेल प्रेमी आंबेडकर स्टेडियम में भारी तादाद में दस्तक देते थे। इसे 2007 में नगा सोसायटी ने शुरू किया था।

बीते बीसेक सालों से यहां पत्रकारिता पढ़ा रही मनपाह कोनिएक कहती हैं कि हम अपने राज्यों से हिंदी पढ़कर आते हैं इसलिए हमें यहां सेटेल होने में दिक्कत नहीं होती। उनके गृह राज्य में भी 19 अप्रैल मतदान है। जाहिर है, वो भी नागालैंड में मतदान पर नजर रखेंगी। राजधानी में रहने वाले नागालैंड के ईसाई नागरिक आर.के. पुरम की एक चर्च में प्रार्थना के लिए जाते हैं। हालांकि नार्थ ईस्ट के ईसाई भी अलग-अलग जनजातियों से आते हैं। इसलिए वे एक धर्म से होते हुए भी कई स्तरों पर बहुत अलग हैं। मनपाह कोनिएक बताती हैं। यही विभिन्नता में एकता ही तो भारत की शक्ति है। बहरहाल भाजपा को अगर लोकसभा चुनावों में 370 सीटों को जीतने के अपने लक्ष्य को प्राप्त करना है तो उसे पूर्वोत्तर राज्यों में पहले से बेहतर प्रदर्शन करना ही होगा।

बीते बीसेक सालों से यहां पत्रकारिता पढ़ा रही मनपाह कोनिएक कहती हैं कि हम अपने राज्यों से हिंदी पढ़कर आते हैं इसलिए हमें यहां सेटेल होने में दिक्कत नहीं होती। उनके गृह राज्य में भी 19 अप्रैल मतदान है। जाहिर है, वो भी नागालैंड में मतदान पर नजर रखेंगी। राजधानी में रहने वाले नागालैंड के ईसाई नागरिक आर.के. पुरम की एक चर्च में प्रार्थना के लिए जाते हैं। हालांकि नार्थ ईस्ट के ईसाई भी अलग-अलग जनजातियों से आते हैं। इसलिए वे एक धर्म से होते हुए भी कई स्तरों पर बहुत अलग हैं। मनपाह कोनिएक बताती हैं, यही विभिन्नता में एकता ही तो भारत की शक्ति है। बहरहाल भाजपा को अगर लोकसभा चुनावों में 370 सीटों को जीतने के अपने लक्ष्य को प्राप्त करना है तो उसे पूर्वोत्तर राज्यों में पहले से बेहतर प्रदर्शन करना ही होगा।

व्यंग्य

एक अनूठी कला

छेड़खानी भारतीय संस्कृति का गौरवशाली हिस्सा है। हमारे यहां छेड़ने वाले आदरणीय देवता मान लिए गए है। नंदलाल का ही उदाहरण ले लीजिए। पनघट पर जाने वाली कन्याएं प्रतीक्षा करती थी उनकी, मनुहार करती थी। कृपया पधारें। आएं और छेड़े हमें। पानी भरना तो बहाना मात्र है, हमें तो आपसे छिड़ जाने में आनंद आता है। आपका कंकरिया मार हमारी मटकी तोड़ देना, हमारी बैंया मरोड़ कर या हमारे वस्त्र चुराकर आपके कदंब के पेड़ पर चढ़ जाने में जो सुख है वो किसी और बात में हैं नहीं।

छेड़खानी है क्या? छेड़खानी के लिए कम से कम एक लड़की का होना आवश्यक है। भारतीय उपमहाद्वीप में लड़का छेड़ू होता है। प्रायः और लड़कियां छेड़ी जाती हैं। लड़की का ध्यान खींचने के लिए किए गए सारे ही क्रियाकलाप छेड़खानी की परिभाषा में आते हैं। मुंह चलाना या उसे छूने की कोशिश करना भी शामिल है इसमें। ऐसा किया जाना तब तक ही सुरक्षित है जब तक कि खुद कन्या अथवा उसका भाई या बाप इसका बुरा न मानें। इनके बुरा माने जाने का डर ही वो वजह है जिससे हमारे देश में कानून एवं व्यवस्था बनी हुई है।

छेड़खानी दरअसल प्रेम निवेदन का ही पर्याय है। हमारे पुराणों में मत्स्य कन्या सत्यवती का जिक्र है। नदी पार करने के लिए ऋषि पाराशर उसकी नाव में बैठे। उसकी सुंदरता पर रीझे। कन्या को अपनी अभिलाषा सूचित की उन्होंने। वो सरल कन्या ऋषि के निवेदन को ठुकरा नहीं सकी। नदी और नाव की सार्वजनिक उपस्थिति को देखते हुए कोहरे के वितान का इंतजाम भी ऋषि ने किया। सांस्कृतिक कार्यक्रम उपरांत ऋषि ने उसे आजीवन सुगंधित और चिरकुमारी रहने का आशीर्वाद दिया। इस कथा का सार यह कि यदि पुरुष समर्थ है तो छेड़खानी दोनों ही पक्षों को प्रसन्न कर सकती है और इसे आध्यात्मिक क्रिया माना जा सकता है। छेड़खानी कभी वर्जित विषय नहीं रहा हमारे यहां। हमारे पारिवारिक रिश्तों में भी छेड़छाड़ की पर्याप्त व्यवस्था उपलब्ध है। हमारी संस्कृति में भाभी-देवर, जीजा-साली के बीच हंसी-मजाक, छेड़खानी शास्त्र सम्मत मान्य है। होली जैसे पर्व भी इसी मनोवृत्ति को समर्पित है, होली का एक दिन केवल इसीलिए निश्चित किया गया है ताकि जो अभागे संपूर्ण वर्ष इस आनंद से वंचित रहे हैं वो भी अपने मन की भड़ास निकाल लें। इस दिन ससुर और जेठ के देवर हो जाने को अन्यथा नहीं लिया जाता और शायद यही कारण है कि होली हमारा सर्वाधिक लोकप्रिय त्योहार है। छेड़खानी मनोरंजन हमारा है। हमारी हिंदी फिल्मों को ही देख लें। हिंदी फिल्मों के हीरो आधी फिल्म में हीरोइन को छेड़ता है और बची हुई आधी फिल्म में अपनी बहन को विलेन से छिड़ने में बचाता है। आप समझ नहीं पाते कि जब हीरो और विलेन एक जैसी ही सांस्कृतिक क्रिया में लिप्त हैं तो हीरोइन खुश क्यों होती है और हीरो की बहन क्यों बुरा मान जाती है?

दरअसल छेड़खानी तभी दुस्साहस है जब आपकी नायिका इसे अन्यथा ले। यदि आपकी छेड़खानी उसे भा रही है, तब तो आपकी चांदी है और यदि ऐसा नहीं तो आपको सर मुंडाने के बाद गधे की सवारी भी करना पड़ सकती है। यह तो हुई पुराणों और फिल्मों की बातें। सच बात तो यह कि हर भारतीय पुरुष छेड़खानी की कला में सिद्धहस्त मानता है खुद को। किसी भी कन्या की उपस्थिति मात्र से उनकी आंखें चमकने लगती हैं। हमारे देश में कन्या, कन्या होने भर से छेड़खानी की पात्र हो जाती है। एकांत हो, भीड़ हो, किसी कन्या का दिखना भर पर्याप्त होता है। जब भी ऐसा होता है भारतीय पुरुषों का मन की करने के लिए रोम-रोम तड़पने लगता है।

छेड़खानी का परिणाम पीटा जाना ही हो हर बार, ऐसा भी जरूरी नहीं। छेड़खानी कला है और आप इस कला में पारंगत है तो आप कन्या की प्रशंसा भी प्राप्त कर सकते हैं। देखने दिखाने में ठीक-ठाक हों आप। जेब में भरा हुआ पर्स हो और बातें बनाना आता हो आपको तब तो आप मास्टर हो सकते हैं इस विधा के। मनोविज्ञान का जानकार होना आपको सफल बना सकता है। छेड़खानी यदि शिष्टता पूर्ण है, तमीज की हद में हो। लड़की की प्रशंसा का भाव शामिल हो, उसमें तो मुमकिन है आप अपनी करनी में सफल हो जाए। यदि आपने जीवन में किसी लड़की को छेड़ा नहीं। छेड़ने का प्रयास या विचार नहीं किया तो आपके इस ग्रह के निवासी होने पर बाबत शक होगा मुझे। यदि आपने ऐसा किया है और समस्त विध्न बाधाओं से सुरक्षित रहते हुए किया है, आपके ऐसा करने से लड़कियां प्रसन्न होती हैं तो यकीनन आप आकर्षक सुदर्शन समर्थ और निडर मनुष्य हैं।

मुकेश नेमा
वरिष्ठ लेखक

साहित्य चोरी के लिए हटाए गए नार्वे के दो मंत्री

संपन्न उत्तरी यूरोप राष्ट्र नार्वे, एक विकसित राजतंत्र की गत दिनों बड़ी वैश्विक फजीहत हुई। सरकार की दो मंत्री श्रीमती सांद्रा बोर्स जो रिसर्च और उच्च शिक्षा विभाग संभालती हैं तथा स्वास्थ्य मंत्री श्रीमती इंगविल्ड क्जेर्कोल को बेशर्मी से पद त्याग करना पड़ा। दोनों पर आरोप था कि उन्होंने अपनी थीसिस के लिए दूसरे छात्रों के शोधकार्य से चोरी की। आश्चर्य यह था कि सत्ता और शिक्षा का प्रशासन संभालने वाले सत्तासीन ने ही शैक्षिक तस्करी की। नार्वे की संसद में भी मसला उठा। छात्रों ने गंभीर गुस्सा प्रगट किया।

हालांकि भारत में साहित्यिक चोरी तो आम बात है। दंड से लोग बहुधा बच जाते हैं। ऐसी बौद्धिक उठाईगिरी शत-प्रतिशत चोरी है। ऊंचे स्तर की राहजनी है। बिना मशक्कत के फल की कामना है। ठीक जमींदार जैसा जो खेतिहर श्रमिक का शोषण करता है। अब इन महिला मंत्री, वह भी रिसर्च और शिक्षा की, ऐसी ओछी हरकत करें? अक्षम्य ही न है, कठिन दंड की भागी हैं। कई भारतीय विश्वविद्यालय में तो डाक्ट्रेट रिसर्च की थीसिस की चोरी आम बात है। ऐसे चोरी के अभियुक्त साधारण नहीं, ऊंचे लोग भी हैं। विचार कर लें कि साहित्यिक चोरी क्या है? दूसरे के विचारों या शब्दों को अपना मानना, स्रोत को श्रेय दिए बिना उपयोग करना और किसी मौजूदा स्रोत से प्राप्त विचार या उत्पाद को नए और मौलिक के रूप में प्रस्तुत करना।

अमेरिका की प्रथम महिला मेलानिया ट्रम्प से लेकर पूर्व उपराष्ट्रपति और वर्तमान डेमोक्रेटिक प्राथमिक उम्मीदवार जो बाइडन तक, साहित्यिक चोरी करते हुए पकड़े गए।

के. विक्रम राव
वरिष्ठ पत्रकार, लखनऊ

भारत में साहित्यिक चोरी तो आम बात है। दंड से लोग बहुधा बच जाते हैं। ऐसी बौद्धिक उठाईगिरी शत-प्रतिशत चोरी है। ऊंचे स्तर की राहजनी है। बिना मशक्कत के फल की कामना है।

साहित्यिक चोरी के 'वास्तविक जीवन' में बहुत कम या कोई परिणाम नहीं होते हैं। इसके खिलाफ कोई कानून नहीं है। केवल अपमानजनक टिप्पणी, नकारात्मक और शर्म ही है, लेकिन शिक्षा जगत में अमूमन ऐसा नहीं होता है। साहित्यिक चोरी के परिणाम, जो शैक्षणिक नैतिकता का उल्लंघन है, गंभीर सजा हो सकती है जिसमें कक्षाओं में असफल होना और डिग्री रद करना शामिल है। उदाहरण के लिए साहित्यिक चोरी के आरोप लगने के बाद एक कनाडाई शिक्षक को अपनी नौकरी से हाथ धोना पड़ा, उसकी पीएचडी रद कर दी गई। अमेरिकी राष्ट्रीय सुरक्षा परिषद में नौकरी के लिए नामित एक व्यक्ति ने उस समय अपना नाम वापस ले लिया जब उसकी पीएचडी थीसिस में साहित्यिक चोरी का पता चला।

यहां मेरा अभिप्राय भी मेरे कई लेखों की निंदनीय चोरी से है। यह एक अति गंभीर बौद्धिक तथा शैक्षणिक गुनाह है। इसके वर्गीकृत अपराध हैं : हार्वर्ड के 2006 में एक स्नातक ने एक पुस्तक प्रकाशित की जो 'न्यूयॉर्क टाइम्स' की सर्वाधिक पठनीय वाली सूची में काफी ऊपर आ गई। मगर जब पता चला कि उसके कई हिस्से दूसरी पुस्तकों से चुराए गए हैं तब वह लेखिका गुमनामी के अंधेरे में खो गई। ऐसा सिर्फ पत्रकारों के साथ नहीं है। भविष्य में राष्ट्रपति पद के उम्मीदवार के रूप में देखे जाने वाले अमेरिका के एक उभरते हुए सासंद ने मूर्खता के कारण अपने सारे अवसर खो दिए। उन्होंने बराक ओबामा के भाषण को अपना बताकर दर्शकों के सामने हूबहू दोहरा दिया।

मेरे निजी अनुभव में एक बड़ी विकराल दगाबाजी हो गई, गाजियाबाद की एक पत्रिका के संपादक ने मेरा लेख हूबहू शतप्रतिशत जैसा था छाप दिया। बस मेरा नाम काटकर अपना नाम लिख मारा। फोन पर जब मैंने बहुत डांटा और चोरी के जुर्म में लखनऊ पुलिस को भेजने की चेतावनी दी तो पहले तो प्रमाण मांगने लगे। बाद में डरकर माफी मांगने लगे। मेरा लेख था मंदिर और मजार बनाकर फुटपाथ कब्जियाना। लखनऊ सचिवालय के ठीक सामने बापू भवन के फाटक पर एक गैर कानूनी मंदिर बन गया था। मैंने पुलिस द्वारा उसे तुड़वाया, क्योंकि यातायात बाधित हो रहा था। फिर मैंने पत्रिका के संपादक का प्रमाण दिया। मैंने लिखा कि मुख्यमंत्री के सचिव नृपेन्द्र मिश्रा (आईएएस) ने मंदिर तुड़वाने हेतु मेरी शिकायत पर सहायता की थी। पत्रिका के संपादक डर गए कि नृपेन्द्र मिश्र उन्हें जानते ही नहीं। मदद की बात तो हुई नहीं। फिर उनका यह लेख कैसे हुआ? बिजनौर के पत्रकार ने मेरी सहायता की थी। अंततः संपादक जी ने बेहतर समझ कि मुझसे माफी मांग ली। वर्ना हर सप्ताह उन्हें लखनऊ अदालत में आना पड़ता।

सोशल फोरम

चार कंधे भी मिलने मुश्किल

हृदय बहुत व्यथित है। रोज किसी न किसी परिजन या परिचित की इस फानी दुनिया से कूच कर जाने की मनहूस खबर मिलती है। अफसोस का बड़ा मुद्दा यह भी है कि विदाई देने वालों की संख्या सीमित खुद-ब-खुद सीमित हो गई है। हरेक की कोई न कोई मजबूरी भी है। और हम भी अस्थमा के कारण विदाई देने वाली सीमित संख्या का हिस्सा नहीं बन पा रहे हैं। कई लोग तो खबर भी नहीं कर रहे हैं। सोचते हैं बताने से फायदा ही क्या? बंदा आ तो पाएगा नहीं। और अगर आ भी गया तो इस भीषण गर्मी में उसे संभालना भी पड़ेगा।

वीर विनोद छावड़ा
वरिष्ठ लेखक, लखनऊ

चौहत्तर प्लस हो चुका है। नाना प्रकार की व्याधियों से पीड़ित है। उसे कुछ हो गया तो ये तय करना मुश्किल हो जाएगा कि किस वजह से मरा। सच तो ये है कि डर तो हमें भी लगता है। पहले तो हम जरा सी जान-पहचान वाले को भी विदा करने चले जाते थे। पत्नी उलाहना दिया करती थी, कुछ ज्यादा ही सामाजिक हो चले हो। हम कहते थे, नहीं जाएंगे तो हमारी बारी में कौन जाएगा? वो पलटवार करती थी, जब सभी संगी-साथी चले जा रहे हैं तो तुम्हारे साथ जाएगा कौन? आज हम सोचते हैं, पत्नी सही कहती है। सब तो जा रहे हैं। दस लोग जुटने भी मुश्किल हो चले हैं और अगर ये सिलसिला आगे भी जारी रहा तो कंधा देने के लिए चार जरूरी बंदे भी नहीं मिलेंगे। हो सकता है वो दिन भी आए कि नगर निगम की तरफ से लाश ढोने वाली गाड़ी आए, निर्जीव शरीर लाद ले जाए और अगले फेरे में एक पोटली में राख समेट कर दे दे, अपनी फुरसत से नदी में बहा देना।

हमें तो वो जमाना याद आता है जब आवागमन के साधन सीमित थे। हमारे पुश्तैनी शहर मियांवाली (अब पाकिस्तान में) से साल दो साल बाद सैकड़ों मील दूर स्थित हरिद्वार के लिए एक कारवां चलता था, सबके हाथों में अपने-अपने परिजनों की अस्थियों पोटलियों में बंधी होती थीं। कुछ के हाथ में ज्यादा पोटलियां होती थीं। ये उनकी होती थीं जिनके वारिसान सैकड़ों मील दूर स्थित हरिद्वार का लंबा सफर करने में अक्षम होते थे। वो जाने वाले से गुजारिश करते थे - भाई, मेरे बाऊजी जी की अस्थियां भी गंगा मैया में बहा देना। वर्तमान व्यस्त हालात देखकर ख्याल आता है, क्या वो युग वापस आने वाला है?

-फेसबुक वॉल से

शिक्षा और परीक्षा

हम सभी जानते हैं कि साहित्य सौंदर्य बोधात्मक विषय है। वह सौंदर्य किसी भी क्षेत्र का हो सकता है। प्रकृति का, मानव का, चरित्र का, भाव का, कला का इत्यादि। सौंदर्य की खासियत यह है कि वह मनुष्य को डुबाकर अपने रंग में रंग देता है। सौंदर्य-नद में स्नान किया हुआ व्यक्ति अपने को पावन महसूस करता है। उसके भीतर अनायास ही एक सकारात्मक रूपांतरण की घटना घटने की पृष्ठभूमि तैयार हो जाती है और कई लोग रूपांतरित भी हो जाते हैं। साहित्य में विचार भी घुले-मिले होते हैं। विचार सुंदर भी हो सकते हैं और कुरूप भी, विचार प्रगतिशील भी हो सकते हैं और पतनशील भी, जो साहित्य प्रतिगामी विचारों को लेकर चलता है, उसे ही घटिया साहित्य कहा जाता है। इसी तरह सौंदर्य भी मनुष्य को शाश्वत शांति की ओर ले जाने वाला और अशांति पैदा करने वाला भी हो सकता है। साहित्य की समीक्षा में यह देखना होता है कि वर्णित सौंदर्य हमें किस दिशा में ले जा रहा है या ले जा सकता है, जो समीक्षा इस दृष्टि से विश्लेषण न कर सके, वह सार्थक नहीं कही जा सकती।

मटुक नाथ चौधरी
सेवानिवृत्त प्रोफेसर

हिंदी आलोचना की सबसे बड़ी कमी यह है कि उसका ध्यान साहित्य के सौंदर्योद्घाटन पर नहीं है। वह मुख्य रूप से विचार पर आधारित होती है, जबकि साहित्य मुख्य रूप से सौंदर्य पर आधारित होता है। ऐसी आलोचना को साहित्यालोचन कैसे कह सकते हैं? आचार्य शुक्ल ने तुलसीदास, सूरदास आदि पर पुस्तकें लिखकर जिस आलोचना की नींव डाली थी, वह सौंदर्योद्घाटन पर आधारित थी। उसका विकास किया जाना चाहिए, लेकिन अफसोस कि शुक्ल जी से आगे इस दिशा में समीक्षा नहीं बढ़ सकी। जिस तरह साहित्य की शुष्क समीक्षा लिखी जा रही है। उसी तरह उसका अध्यापन भी शुष्क होता चला गया। मैंने अनेक अच्छे शिक्षकों से पढ़ा है, लेकिन काव्य पढ़ाने का जो ढंग गुरुवर कविवर केदारनाथ सिंह का पास था, वह अन्यत्र दुर्लभ था, उनकी कक्षा में रसधार बहती थी। खासकर निराला की "राम की शक्ति पूजा" और "सरोज स्मृति" पढ़ाते समय ऐसा समां बंधता था कि विद्यार्थी सुध-बुध खोकर उनके साथ बहे चले जाते थे। वह साहित्य की शुष्क समीक्षा नहीं थी, वे सौंदर्य की गहराई में उतरते थे और अपने सहृदय विद्यार्थियों को उसमें बहा ले जाते थे।

बहुत समय पहले की बात है। पटना के गांधी मैदानमें विशाल पंडाल लगा था। वहां मोरारी बापू का रामचरित मानस पर प्रवचन चल रहा था। उन्होंने गायकों और वाद्ययंत्रों की सहायता से वीर रस को साकार कर दिया। कक्षा में वीर रस की कविताओं को समझाने के क्रम में यह कहना कि इसमें कठोर और द्वित्व वर्णों का समायोजन होता है। एक बात और है उसे सही कंठ और वाद्ययंत्रों से जीवंत कर देना कितनी अलग बात है। मुझे साहित्य के अध्यापन का सूत्र वहां मिला। हमारे शिक्षक बंधु तुरंत बोल उठेंगे कि कक्षा में यह कैसे संभव है? इस सड़े सिस्टम में तो सचमुच संभव नहीं है। मैं तो इस प्रणाली से बाहर की बात कर रहा हूं। इस प्रणाली में तो लिखित परीक्षा लेकर कागज पर अस्सी प्रतिशत और उससे भी अधिक अंक दे दिए जाते हैं। कागज का वह टुकड़ा हमें खुशियों से भर देता है कि अब हमें नौकरी मिल सकती है। क्या इसी बात के लिए साहित्य बना है? हमारा कोई परिष्कार नहीं हुआ। हमारे उदात्त भाव नहीं जगे, बल्कि कुछ उल्टा ही हुआ। हमारे अंदर अनेक तरह की विकृतियां आ गईं। साहित्य हमने डूबकर पढ़ा और समझा है, इसकी परीक्षा जीवन के दैनंदिन क्रियाकलापों में होनी चाहिए या परीक्षा भवन में कागज के पन्नों पर? द्रोणाचार्य ने धनुर्विद्या की परीक्षा कक्षा में कागज पर न लेकर पेड़ पर एक नकली चिड़िया रखकर ली थी। विद्यार्थियों के हाथ में कागज और कलम नहीं, धनुष और बाण थे। इसे कहते हैं शिक्षा और परीक्षा।

संघर्षों की विरासत को आगे बढ़ाएं

मई दिवस अमर रहे, दुनिया के मेहनतकशों एक हो। पूरी दुनिया की मेहनतकश जनता एक मई को मजदूर दिवस के रूप में मनाती आई है, हमारे देश में भी 1923 से मजदूर दिवस मनाया जाता रहा है।

इस बार का मजदूर दिवस लोकसभा चुनाव के समय में होने जा रहा है। ऐसे में कामगार वर्ग की जिम्मेदारी ज्यादा हो जाती है। पूंजीवाद का विरोध और समाजवाद की स्थापना के लिए संघर्ष को आगे बढ़ाना मेहनतकश वर्ग का मूल उद्देश्य है। वैसे तो काम के घंटे तय करने की लड़ाई के लिए लड़े गए इस संघर्ष को बढ़ाने का काम तेजी से आगे बढ़ा है। किंतु पिछले कुछ सालों की पूंजीवादी सोच को बढ़ाने वाली सत्ता और उदारीकरण, निजीकरण और वैश्वीकरण की नीतियों के कारण देश में बेरोजगारी, भुखमरी, महंगाई और अमीरी तेजी से बढ़ी है। केंद्र सरकार की जनविरोधी नीतियां किसी से छिपी नहीं हैं। सौ वर्ष पहले हासिल काम के घंटे के अधिकार को समाप्त करने, स्थाई रोजगार के बदले ठेका/संविदा प्रथा, अग्निवीर, शिक्षामित्र, बैंक मित्र, लेबर कोड लागू करने, एकतरफा छटंनी, तालाबंदी, जबरन हो रहे वीआरएस से आम जनता त्रस्त हुई है।

संजीव मेहरोत्रा
बरेली

इस बार मई दिवस एक बार फिर मेहनत कश जनता को पूंजीवादी व्यवस्था के खिलाफ लामबंद होने और क्रांतिकारी संघर्ष को पुरजोर तरीके से आगे बढ़ाने का समय है। आइए अपनी क्रांतिकारी संघर्षों की विरासत को इस मई दिवस पर और आगे बढ़ाएं।

इस बार का मजदूर दिवस लोकसभा चुनाव के समय में होने जा रहा है। ऐस

प्रधान शिक्षिका ने सहायक शिक्षिका को दांत से काटा, दोनों निलंबित

विद्यालय में फेशियल कराने का वीडियो बनाने पर हुआ था विवाद

कार्यालय संवाददाता उन्नाव

अमृत विचार : बीघापुर तहसील व ब्लाक क्षेत्र के एक प्राथमिक विद्यालय की प्रधान शिक्षिका का फेशियल कराते हुए वीडियो बनाना न सिर्फ सहायक शिक्षिका को महंगा साबित हुआ। बल्कि, बीएसए ने दोनों को निलंबित भी कर दिया है। दोनों शिक्षिकाओं के बीच तहसीलदार द्वारा निरीक्षण के दौरान सहायक शिक्षिका को अनुपस्थित दर्शाए जाने को लेकर बीते एक माह से तनातनी चली आ रही थी। बीईओ शुची गुप्ता ने बताया कि जांच आख्या भेजते हुए शिक्षिकाओं को निलंबित करने की संस्तुति भेजी है।

बीघापुर ब्लाक क्षेत्र के दुंदपुर स्थित प्राथमिक विद्यालय की सहायक शिक्षिका एक अन्य

चोटें दिखाती सहायक शिक्षिका।

सहयोगी शिक्षिका विज्ञानकी से फेशियल करा रही प्रधान शिक्षिका का वीडियो बना रही थी। सहयोगी शिक्षिका को वीडियो बनाते देख प्रधान शिक्षिका ने उसे डिलीट कराने का दबाव बनाया। इस दौरान दोनों के बीच हाथापाई होने लगी। एक शिक्षिका ने दूसरे के शरीर

- **एक शिक्षिका ने दूसरे के शरीर को जगह-जगह दांतों से काटकर किया लहुलुहान**

को जगह-जगह दांतों से काटकर लहुलुहान कर दिया। यह बात शिक्षकों के बीच से आम लोगों के बीच ही नहीं बीएसए संगीता सिंह तक पहुंच गई। उन्होंने बीईओ को विद्यालय पहुंचकर रिपोर्ट देने के निर्देश दिए। बीईओ विद्यालय पहुंचती, इससे पहले ही दोनों शिक्षिकाएं बीघापुर थाने पहुंचकर अपनी-अपनी तहरीर दे चुकी थीं। सीओ बीघापुर माया राय ने बताया कि इस मामले में विधिक करवाई की जा रही है। वहीं, बीएसए संगीता सिंह ने बताया कि दोनों शिक्षिकाओं को निलंबित कर दिया गया है। मामले की जांच बीईओ सिकन्दरपुर सरोसी को सौंपी गई है।

सपना चौधरी को मिली बड़ी राहत

लखनऊ, विधि संवाददाता : हाईकोर्ट की लखनऊ बेंच ने गायिका सपना चौधरी को बड़ी राहत देते हुए, उनके पासपोर्ट के नवीनीकरण पर विचार का आदेश रीजनल पासपोर्ट

ऑफिसर को दिया है। यह आदेश न्यायमूर्ति शमीम अहमद की एकल पीठ ने सपना चौधरी की याचिका पर पारित किया। याची की ओर से पासपोर्ट नवीनीकरण का निर्देश देने संबंधी एक प्रार्थना पत्र अपर मुख्य न्यायिक मजिस्ट्रेट, लखनऊ की कोर्ट में उसके द्वारा दिया गया था। हालांकि उक्त प्रार्थना पत्र निचली अदालत ने खारिज कर दिया। याची की ओर से दलील दी गई कि पासपोर्ट नवीनीकरण में बाधा आने के कारण वह विदेश नहीं जा पा रही है। न्यायालय ने सपना चौधरी को 20 दिनों में नवीनीकरण के लिए प्रार्थना पत्र देने का आदेश दिया।

हाईकोर्ट ने राज्य सरकार पर लगाया 5 लाख का जुर्माना

विधि संवाददाता, प्रयागराज

- **बिजनौर में मध्य गंगा नहर चरण-द्वितीय परियोजना में अनुबंध को लेकर हुआ था विवाद**

अमृत विचार : इलाहाबाद हाईकोर्ट ने अनावश्यक मुकदमेबाजी को बढ़ावा देने पर राज्य सरकार को फटकार लगाते हुए कहा कि निरर्थक मुकदमेबाजी के मामलों में जुर्माना लगाना केवल एक दंडात्मक उपाय नहीं है बल्कि न्यायिक प्रणाली की अखंडता को बनाए रखने और कानूनी प्रक्रियाओं के दुरुपयोग को रोकने के लिए आवश्यक उपकरण है। कोर्ट ने सुप्रीम कोर्ट के हवाले से कहा कि जुर्माने के प्रावधानों को तुच्छ मुकदमेबाजी के लिए एक निवारक के रूप में अपनाना चाहिए।

कोर्ट ने अपने आदेश में आगे कहा कि जहां मुकदमेबाजी तुच्छ और कष्टप्रद होती है, वहां जुर्माना लगाकर अदालतें कानूनी प्रक्रिया के दुरुपयोग को रोकने और वैध दावेदारों की न्याय तक पहुंच सुनिश्चित करने के बीच संतुलन बनाती हैं। उक्त टिप्पणी न्यायमूर्ति शेखर बी सराफ की एकलपीठ ने राज्य सरकार की ओर से दाखिल याचिका को 5 लाख के जुर्माने के साथ खारिज करते हुए की। न्यायिक प्रक्रिया के दुरुपयोग पर कोर्ट ने अपनी गहरी नाराजगी व्यक्त करते हुए राज्य सरकार को जुर्माने की राशि आदेश के चार हफ्तों के भीतर विपक्षी राजवीर सिंह को देने का निर्देश दिया है। दरअसल सरकार और विपक्षी के बीच बिजनौर में मध्य गंगा नहर चरण-द्वितीय परियोजना के तहत मुख्य नहर से 5.355 किलोमीटर पर क्रॉस ड्रेनेज के निर्माण के लिए एक अनुबंध किया गया था।

उपरोक्त अनुबंध में पक्षकारों के बीच विवाद उत्पन्न हो गया, जिससे वर्तमान मामला उत्पन्न हुआ। वर्तमान याचिका में अपर जिला एवं सत्र न्यायाधीश, बिजनौर और वाणिज्य न्यायालय, मुरादाबाद के आदेशों को चुनौती दी गई है।

सार-संक्षेप

कांग्रेस प्रत्याशी पंखुड़ी पाठक को मिली आंशिक राहत

विधि संवाददाता, प्रयागराज : इलाहाबाद हाईकोर्ट ने कांग्रेस प्रत्याशी पंखुड़ी पाठक के आचार संहिता उल्लंघन मामले को भूपेश बघेल के मामले के साथ आगामी 23 अप्रैल को सूचीबद्ध करने का निर्देश दिया है और मुकदमे की अगली सुनवाई तक याची के खिलाफ किसी भी प्रकार की उत्पीड़नात्मक कार्रवाई पर रोक लगा दी है। यह आदेश न्यायमूर्ति संजय कुमार सिंह की एकलपीठ ने पंखुड़ी पाठक की याचिका पर सुनवाई करते हुए पारित किया। मामले के अनुसार वर्ष 2022 में चुनाव प्रचार के दौरान कोविड और आदर्श आचार संहिता का उल्लंघन करने पर नोएडा विधानसभा के रिटर्निंग ऑफिसर ने कोतवाली सेक्टर 113 पुलिस से शिकायत की कि आदर्श आचार संहिता लागू है लेकिन छत्तीसगढ़ के मुख्यमंत्री भूपेश बघेल पांच से अधिक व्यक्तियों के साथ घर-घर जाकर कांग्रेस प्रत्याशी पंखुड़ी पाठक के पक्ष में वोट मांग रहे हैं। इसके बाद 16 जनवरी 2022 को आईपीसी की विभिन्न धाराओं और महामारी रोग अधिनियम की धारा 3 के तहत भूपेश बघेल और पंखुड़ी पाठक के साथ अन्य अज्ञात व्यक्तियों के खिलाफ पुलिस स्टेशन सेक्टर 49 नोएडा, गौतम बुद्ध नगर में प्राथमिकी दर्ज कराई गई। बृहस्पतिवार को याचिका पर सुनवाई के दौरान याची के अधिवक्ता ने कोर्ट को बताया कि 14 मार्च 2024 को याची और भूपेश बघेल के खिलाफ गैर जमानती वारंट जारी किया गया था और भूपेश बघेल को अंतरिम राहत पहले ही मिल चुकी है।

बेटे के जन्मदिन पर पिता ने लगायी फांसी

फर्रुखाबाद,एजेंसी : जिले के राजेपुर क्षेत्र में गुरुवार को एक व्यक्ति ने अपने पुत्र के जन्मदिन पर कथित रुप से फांसी लगाकर आत्महत्या कर ली। पुलिस सूत्रों ने बताया कि क्षेत्र के ग्राम बदनपुर निवासी अरविंद उर्फ अभय प्रताप सिंह (36) दिल्ली में नौकरी करता था और उसकी पत्नी फतेहगढ़ कोतवाली क्षेत्र के ग्राम मसैनी में अपने सात वर्षीय पुत्र सोना के साथ किराए पर रह रही थी। दो दिन पहले अरविंद घर आया था। आज तड़के अपनी पत्नी से अपने घर ग्राम बदनपुर जाने की कहकर निकाला था। इसके बाद ग्राम बदनपुर समीपवर्ती एक खेत में खड़े पेड़ पर उसका का शव फांसी पर लटका हुआ देखा गया। पुलिस ने घटना की जांच पड़ताल शुरू की ,लेकिन आत्महत्या का कारण पता नहीं चल सका है।

16 सीटों के लिए कांग्रेस के मीडिया प्रभारी नियुक्त

लखनऊ, अमृत विचार : प्रदेश कांग्रेस ने 16 लोकसभा सीटों के लिए अलग-अलग मीडिया प्रभारी नियक्त किये हैं। कानपुर के एडवोकेट प्रदीप सिंह व प्रेम नारायण पाल, रायबरेली के लिए सुशील पासी व सुधा मिश्रा, अमेठी के लिए पुनीत पाठक, प्रियंका गुप्ता, सीतापुर के लिए प्रियंका गुप्ता व सचिन रावत मीडिया प्रभारी बनाये गये हैं। इसके अलावा आगरा लोकसभा के लिए सैयद इब्राहिम हुसैन जैदी व फतेहपुर सीकरी के लिए पवन कुमार शर्मा मीडिया कोआर्डीनेटर बनाये गये हैं।

प्रश्नपत्र लीक मामले में दो आरोपी गिरफ्तार

लखनऊ, अमृत विचार : उत्तर प्रदेश पुलिस भर्ती परीक्षा-2023 का प्रश्नपत्र लीक मामले में शामिल दो आरोपियों को मेरठ से गिरफ्तार किया है। दोनों आरोपियों का प्रिंटिंग प्रेस से संपर्क बताया जा रहा है। इस मामले में अब तक मुख्य आरोपी सहित 12 आरोपी गिरफ्तार किए जा चुके हैं ।एसटीएफ मेरठ इकाई ने गुरुवार की शाम चार बजे मोदीपुरम फ्लाइओवर पल्लवपुरम से अजीत चौहान और अजय कुमार चौहान को गिरफ्तार किया है। दोनों के पास से दो प्रश्नपत्र की प्रति, एक उत्तर कुंजी, तीन मोबाइल और एक ब्लैक स्कार्पियो बरामद की गई है। एसटीएफ अफसरों का कहना है कि पूर्व में गिरफ्तार किए गए आरोपियों से पूछताछ में इन दोनों अभियुक्तों के नामों का पता चला था। गौरतलब हो कि प्रश्नपत्र लीक मामले में अब तक एसटीएफ ने दीप उर्फ दीपक, बिट्टू, प्रवीण, रोहित, नवीन कुमार, साहिल, अभिषेक शुक्ला, शिवम गिरि, रोहित पांडेय, सतीश धनकड़, राजीव नयन मिश्रा और रवि अत्री को गिरफ्तार किया है। पेपर लीक मामले में अब तक 14 आरोपी गिरफ्तार किए जा चुके हैं।

बाराबंकी में ट्रेन के आगे कूद प्रेमी युगल ने दी जान

संवाददाता, बाराबंकी

- **धर्म अलग होने के चलते जुदाई के डर का अंदेशा जता रही पुलिस**

अमृत विचार : मसौली थाना क्षेत्र के के पहलीपर गांव के पास गुरुवार की सुबह बाराबंकी-गोंडा रेल खंड पर प्रेमी युगल के शव रेलवे लाइन पर पड़े मिले। दोनों अलग-अलग धर्मों के थे। आशंका जतायी जा रही है कि दोनों ने ट्रेन से कटकर जान दे दी है। पुलिस ने मौके से युवक का आधार कार्ड,ड्राइविंग लाइसेंस बरामद किया। जिससे दोनों की शिनाख्त हो सकी।

मसौली थाना क्षेत्र अंतर्गत पहलीपर गांव के पास रेलवे ट्रैक पर गुरुवार को ग्रामीणों ने प्रेमी युगल का शव देखा। प्रभारी निरीक्षक अरुण कुमार सिंह मौके पर पहुंचे और जांच की। घटनास्थल से करीब 50 मीटर दूर एक बाइक खड़ी मिली। मृतकों की पहचान अयोध्या जिले के मवई थाना क्षेत्र के पकरिया निवासी शैलेंद्र कुमार दुबे उर्फ जैकी पुत्र पवन कुमार (22) और माहे निगार पुत्री इबरार (26) के रूप में हुई। दोनों एक दिन पहले शाम को दवा लेने के बहाने गांव से निकले थे। पुलिस के मुताबिक युवती मुस्लिम होने के साथ शादीशुदा भी थी। जबकि जैकी की गुरुवार को ही वरीक्षा होनी थी। 26 अप्रैल को उसका विवाह होना है।

मौके पर पहुंचे जैकी के चाचा हरिनरायण दुबे ने बताया कि माहे निगार की शादी अमेठी में हुई थी। माहे निगार करीब दस दिनों पहले ही ससुराल से गांव आयी थी। पड़ोसी होने के नाते बुधवार की शाम को माहेनिगार की दवा लेने के लिए दोनो मोटरसाइकिल से निकले थे। एएसपी (उत्तरी) चिरंजीव नाथ सिन्हा ने बताया कि प्रथमदृष्टया ऐसा लग रहा है कि जुदा होने के डर से दोनों ने आत्महत्या की है।

नेत्रहीनों ने रामचरित मानस का पाठ कर मनायी रामनवमी

देवरिया, एजेंसी : श्रीराम की जन्म स्थली अयोध्या से हटकर देवरिया जिला मुख्यालय से करीब बीस किमी दूर गौरी बाजार विख्यात खंड के ग्राम बागापार में दिव्यांगों द्वारा अद्भुत तरीके के मनाई गई रामनवमी की क्षेत्र में काफी चर्चा है। ग्राम बागापार निवासी अक्षय यादव जन्म से ही नेत्रहीन हैं और बैंक ऑफ बड़ौदा में कार्यरत है। यादव की किशोर काल से ही पूजा पाठ में विशेष रूचि रही है। इस रूचि में अपनी दिव्यांगता को कभी रोड़ा न मानने वाले यादव ने रामनवमी के दिन अपने घर चौबीस घंटे का मानस पाठ रखा। इस कार्यक्रम की विशेषता यह रही कि सभी वाचक भी नेत्रों से दिव्यांग हैं और इनकी रामचरित मानस की पुस्तक भी ब्रेन लिपि में है। गुरुवार को मानस सम्पन्न हुआ। इस मानस पाठ में क्षेत्र के लोगों ने काफी बढ़चढ़ हिस्सा लिया।

सांसद हाजिर हों, जनता को जवाब दें : अखिलेश

कार्यालय संवाददाता, कन्नौज

- **कन्नौज से कौन के सवाल पर सपा सुप्रीमो बोले, साइकिल चुनाव निशान और मैं यहां हूं**

अमृत विचार : सांसद हाजिर हों, जनता को जवाब दें। पूरे पांच साल तक सांसद ने कुछ विकास नहीं कराया, अब जनता पूछेगी कि सांसद हाजिर हों, जनता को जवाब दें कि पूरे पांच वर्ष में क्या विकास कराया? यह सवाल यहां

18 दिन में दूसरी बार पहुंचे सपा अध्यक्ष व पूर्व मुख्यमंत्री अखिलेश यादव ने पत्रकारों से बात करते हुए उछाला। वह भूड़पुर्वा गांव में करीब दो माह पहले आत्महत्या करने वाले युवक के घर पहुंचे थे।

पत्रकारों से रूबरू अखिलेश ने कहा कि प्रदेश में सपा सरकार में सबसे अधिक विकास कार्य किये गये। कन्नौज में विशिष्ट मंडी, परफ्यूम पार्क, एक्सप्रेस वे समेत कई अन्य विकास कराए गए पर भाजपा सरकार ने इनको आगे नहीं बढ़ाया। विकास कार्य पूरे हो जाते तो बेरोजगारों को काम मिलता। सपा मुखिया गुरुवार को पार्टी कार्यालय में सपा के सेक्टर प्रभारियों की बैठक लेने आये थे। दो घंटे की बैठक में उन्होंने जिम्मेदारियां सौंपीं और वरिष्ठ नेताओं से बात की। इसके बाद वह भूड़पुर्वा गांव पहुंचे जहां बेरोजगारी से तंग आकर आत्महत्या करने वाले बृजेश पाल के पिता से मिले। इस दौरान उन्होंने पत्रकारों से कहा कि यदि भाजपा नौकरी दे देती तो बृजेश आत्महत्या न करता। भाजपा ने दो करोड़ नौकरियां देने का वादा किया था, लेकिन नौकरियां नहीं दीं। सिपाही परीक्षा में 60 लाख बेरोजगार परीक्षा में बैठे पर पेपर लीक करा दिया गया। इससे परीक्षा निरस्त करनी पड़ी। इस चुनाव में पीएम, सीएम से लेकर कई मंत्री वोट मांगने आएंगे पर किसी ने जिले के विकास कराने पर नहीं सोचा। जनता ने सपा को फिर से मौका दिया तो वह जिले का विकास कराएंगे।

अखिलेश ने कन्नौज लोकसभा क्षेत्र से प्रत्याशी के सवाल पर गोलमोल जवाब दिया कि साइकिल चुनाव चिह्न है और वह यहां हैं। कहा कि कन्नौज लोकसभा क्षेत्र के पाल, वर्मा समेत कई समाज के लोग भाजपा से नाराज हैं। इससे भाजपा को करीब दो लाख वोटों का नुकसान होगा। कहा कि बेरोजगारी व महंगाई को लेकर इंडी गठबंधन बनाया है। गाजियाबाद से लेकर गाजीपुर तक गठबंधन के प्रत्याशी विजयी होंगे। चुनाव का पहला चरण गठबंधन के पक्ष में जा रहा है। फरुर्खाबाद में उनके प्रत्याशी की जीत पक्की है। संजू कटियार के भाजपा में शामिल होने पर कहा कि कुछ लोग अपनी जान बचाने के लिए भाजपा में जा रहे हैं।

हाईवे पर तेज रफ्तार कार पलटी, 3 की मौत

संवाददाता, बाराबंकी

अमृत विचार : नगर कोतवाली क्षेत्र के शुक्लई गांव के पास गुरुवार को दिन में लगभग 11 बजे बलरामपुर से लखनऊ जा रही एक कार हाईवे पर बेकाबू हो गयी और पलटते हुए सड़क किनारे लगे पेड़ से जा टकरायी। हादसे में कार सवार तीन लोगों की मौत हो गयी। इनमें से दो लोगों को सऊदी अरब जाना था। बलरामपुर जिले के सादुल्लाह नगर निवासी अब्दुल खालिद, जुनैद अहमद, अब्दुल मुईन और जमशेद कार से लखनऊ स्थित अमौसी एयरपोर्ट जा रहे थे। तभी इनकी कार लखनऊ-अयोध्या हाईवे पर अचानक अनियंत्रित हो गई।

कार पलटते हुए हाईवे किनारे पटरी पर लगे पेड़ से जा टकराई। हादसे में अब्दुल खालिद, जुनैद अहमद और अब्दुल मुईन की मौके पर ही मौत हो गई जबकि जमशेद घायल हो गया। जुनैद और अब्दुल मुईन को सऊदी अरब जाना था।

हादसे के बाद मौके पर पहुंची पुलिस और क्षतिग्रस्त कार। ● अमृत विचार

सीए समेत एक ही परिवार के तीन लोगों की मौत

अमेठी/प्रतापगढ़, अमृत विचार : सुलतानपुर में धार्मिक स्थल पर दर्शन पूजन करने गए लोगों को लेकर वापस लौट रही बोलेरो की अयोध्या प्रयागराज हाईवे पर दुर्गापुर में भीषण टक्कर हो गई जिससे बोलेरो पलट गई। हादसे में बोलेरो सवार सीए समेत एक ही परिवार के तीन लोगों की मौत हो गई। प्रतापगढ़ के नगर पंचायत अंतू के डंडवा निवासी 64 वर्षीय बाबूलाल वर्मा अपने परिवार के साथ बुधवार देर रात घर वापस आ रहे थे। अमेठी जिले के पीपरपुर क्षेत्र के अयोध्या प्रयागराज हाईवे पर स्थित दुर्गापुर चौराहे पर पहुंचते ही प्रयागराज से अयोध्या जा रही बस की आमने-सामने जोरदार टक्कर हो गई। स्थानीय लोगों व पुलिस ने बोलेरो में फंसे सभी घायलों को बाहर निकाला। घायलों को जिला अस्पताल सुल्तानपुर ले गए। वहां पर इलाज के दौरान बाबूलाल, जितेंद्र वर्मा, सचिन की मौत हो गई। मृतक जितेंद्र वर्मा की दो वर्ष पूर्व शादी हुई थी। वह मुंबई में चार्टर्ड एकाउंटेंट था। दो दिन पहले वह मुंबई से घर आया था।

रामपुर सपा जिलाध्यक्ष की मतदान से पहले आजम से जेल में मुलाकात

संवाददाता, सीतापुर

- **मतदान बहिष्कार ऐलान के बाद दूसरी बार मिलने पहुंचे सपा जिलाध्यक्ष**

अमृत विचार : लोकसभा चुनाव के पहले चरण के मतदान से एक दिन पहले जेल में बंद पूर्व मंत्री आजम खां से बेटे अदीब और रामपुर सपा जिलाध्यक्ष ने मुलाकात कर सियासी गलियारों में हलचल बढ़ा दी है। बेटे अदीब के साथ

आजम की बहन ने भी जेल में मुलाकात की है। डेढ़ घंटे से अधिक समय तक चली मुलाकात के बाद रामपुर में शुक्रवार को होने वाला मतदान काफी प्रभाव डाल सकता है। बेटे अदीब से मिलकर आजम परिवार को लेकर भावुक भी नजर आये।

बताते चलें कि रामपुर की एमपी-एमएलए कोर्ट ने आजम और पत्नी तंजीम सहित बेटे अब्दुल्ला को 7-7 साल की सजा सुनाई थी। रामपुर प्रशासन ने आजम को सीतापुर और बेटे अब्दुल्ला को हरदोई जेल में शिफ्ट कर दिया था। जेल में बंद आजम खां से गुरुवार को हुई सपा जिलाध्यक्ष अजय सागर, बेटे अदीब आजम और बहन निकहत अल्ताफ ने रामपुर से जेल पहुंचकर आजम से मुलाकात की। सूत्रों की मानें तो इस मुलाकात में पारिवारिक बातों पर कम रामपुर की लोकसभा सीट का भविष्य तय करने पर दिग्गज नेता आजम ने ज्यादा जोर दिया है। आजम का कुछ दिन पहले मतदान बहिष्कार का जारी हुए लेटर का घमासान अभी खत्म नहीं हुआ था और गुरुवार को बेटे अदीब के साथ सपा जिलाध्यक्ष की हुई मुलाकात कई मायनों में अहम मानी जा रही है। गुरुवार की दोपहर बेटे अदीब सहित तीनों ने जेल पहुंचकर ऑनलाइन मुलाकात पर्ची लगवाई।

वर्ग पहेली-44

बाएं से दाएं

1. जिसे जीता न जा सके; अजेय।
2. 1. मुहल्ला, टोला 2. खेत की सीमा, हद 3. भैंस का नर बच्चा।
3. 1. बालक, पुत्र, शिशु 2. तर्पण, पितरों को जल देना।
5. ईख
6. 'चुर-चुर' ध्वनि उत्पन्न होना।
8. प्रकाश, उजाला।
10. कपड़े आदि के दो भागों को आपस में मिलाने और अलग करने वाला एक छोटा उपकरण, (चेन)।
11. 1. वेद-विधि अनुसार अनुष्ठान करना, यज्ञ करना 2. यज्ञभूमि 3. यज्ञस्थल।

ऊपर से नीचे

1. 1. पाश्चात्य दार्शनिक मेलब्रांश तथा ज्यूलोक का सिद्धांत 2. अवसर के अनुरूप कार्य कर अपना मतलब साधने का सिद्धांत।
4. 1. वह सोता जहां से पानी लगातार गिरता है 2. किसी चीज़ का लगातार गिरना 3. लगातार बहने वाली छोटी जल-धारा 4. अनाज छानने की एक छलनी 5. लंबी डंडी की एक झंझरीदार चपटी कलछी, पौना।
5. 1. दीपक, चिराग 2. सूर्य।
7. 1. बचपन, कम उम्र की अवस्था, लड़कपन 2. लघुता, छोटापन, छोटाई।
9. 1. नीति, ले जाना 2. अगुआ, नेता 3. युक्ति, उपाय 4. नेतृत्व।

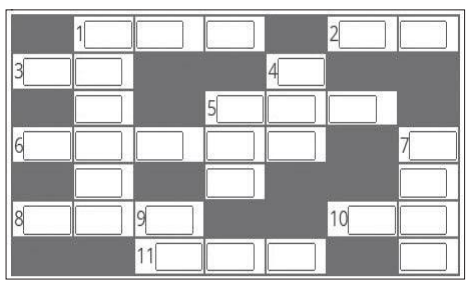

वर्ग पहेली -43 का हल

			1 अ			2 त
	3 इ	बा	द	त	ख़ा	ना
4 टा			ल			सु
प			ब		5 ले	ख
ना		6 ग	द	न		
	7 पा	य	ल			8 फे
9 गै	ली			10 कौ	स	र

सुडोकू -123

सुडोकू एक तरह का तर्क वाला खेल है, जो एक वर्ग पहेली की तरह होता है। जब आप इस खेल को खेलना सीख जाते हैं तो यह बहुत ही सरलता से खेला जा सकता है। सुडोकू खेल में बॉक्स में 1 नंबर से 9 नंबर तक आने वाले अंक दिए हैं। इसमें कुछ बॉक्स खाली हैं, जिन्हें आपको भरना है। कोई भी अंक दोबारा नहीं आना चाहिए। एक सीधी लाइन और एक खड़ी लाइन तथा बॉक्स में नंबर रिपीट नहीं होना चाहिए।

				8		2	5	
	5			1			4	
6			5					
		2		6		9		
	1					8	6	
8		9		2		4		
			3		9			6
	3			7			8	
		4		5				

सुडोकू -122 का हल

9	4	8	6	5	3	2	7	1
7	1	3	4	2	9	8	6	5
6	2	5	1	8	7	4	3	9
1	3	7	2	6	4	9	5	8
4	8	6	9	7	5	1	2	3
2	5	9	3	1	8	6	4	7
5	7	2	8	4	1	3	9	6
8	9	4	7	3	6	5	1	2
3	6	1	5	9	2	7	8	4

आज का भविष्यफल

-पं.डॉ. ज्ञानेन्द्र शर्मा

आज की ग्रह स्थिति : 19 अप्रैल शुक्रवार 2024 संवत-2081,शक संवत 1946 मास-चैत्र, पक्ष-शुक्ल पक्ष, तिथि-एकादशी 20 .04 तक तत्पश्चात द्वादशी।

आज का पंचांग

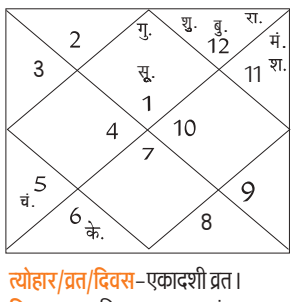

त्योहार/व्रत/दिवस-एकादशी व्रत।
दिशाशूल-पश्चिम। ऋतु-वसंत।
चन्द्रबल-मिथुन, सिंह, तुला, वृश्चिक, कुम्भ, मीन।
ताराबल-अश्विनी, भरणी, कृत्तिका, मृगशिरा, पुनर्वसु, आश्लेषा, मघा, पूर्वा फाल्गुनी, उत्तरा फाल्गुनी, चित्रा, विशाखा, ज्येष्ठा, मूल, पूर्वाषाढ़ा, उत्तराषाढ़ा, धनिष्ठा, पूर्वाभाद्रपद, रेवती।
नक्षत्र-मघा 10 .57 तक तत्पश्चात पूर्वाफाल्गुनी।

मेष — आज मित्रों के परामर्श पर गंभीरता से ध्यान दें। संतान को लेकर कुछ परेशानी होने की आशंका है। गृह निर्माण के कार्य तेजी से पूर्ण होंगे। प्रेम संबंधी मामलों में निराशा हाथ लग सकती है। कला क्षेत्र से जुड़े लोगों को सम्मान प्राप्त होगा।

वृष — आज काम न बनने के कारण मन निराश हो सकता है। आत्मविश्वास में कमी महसूस कर सकते हैं। एसिडिटी के कारण पेट व सीने में जलन की समस्या हो सकती है। योग और प्राणायाम करना उत्तम होगा। निजी रिश्तों को लेकर गंभीर रहें।

मिथुन — आज ऑनलाइन कारोबार में बड़ा लाभ मिल सकता है। लोग आपके ऊपर काफी निर्भर हो सकते हैं। रिलेशनशिप के मामलों में भाग्यशाली रहेंगे। आप कुछ दिनों की छुट्टियों को लेकर योजना बना सकते हैं।

कर्क — आज कमीशन से जुड़े मामलों के लिए दिन बहुत अच्छा है। अनुभवी व्यक्तियों से मार्गदर्शन लेना लाभकारी होगा। बड़े भाई-बहनों को लेकर थोड़े चिंतित हो सकते हैं। महत्वपूर्ण अवसर आपकी प्रतीक्षा कर रहे हैं, इसीलिए लापरवाही से बचें।

सिंह — आज कारोबार में सबकुछ आपके अनुसार ही होता प्रतीत होगा। इससे आपका आत्मविश्वास भी बढ़ेगा। आप बेहद आनंदित रहने वाले हैं। मित्रों से लंबी बातचीत हो सकती है। आपकी कार्य-कुशलता में वृद्धि होगी।

कन्या — आज कोई जरूरी निर्णय अचानक लेना पड़ेगा। यात्राओं के लिए दिन सुखद नहीं रहेगा। सहयोगी आपसे किसी बात को लेकर असहमत हो सकते हैं। नशीले पदार्थों का सेवन न करें। दांपत्य संबंधों के लिए समय अवश्य निकालें।

तुला — आज भारी उद्योगों से जुड़े लोगों को उत्तम धन लाभ हो सकता हैं। बीमार लोगों के स्वास्थ्य में सुधार होगा। धैर्यपूर्वक किए गए कार्यों में सफलता मिलेगी। प्रेमी जन की भावनाओं की कद्र करें। दोपहर के बाद शुभ समाचार मिल सकते हैं।

वृश्चिक — आज व्यावसायिक लक्ष्य समय पर पूर्ण हो जाएंगे। संतान की उन्नति से गौरवान्वित महसूस करेंगे। नए घर या जमीन में निवेश सकते हैं। जीवनसाथी से सलाह लेना आपके लिए हितकर होगा। दूसरों की बातों को ज्यादा तूल न दें।

धनु — आज अनावश्यक खर्चे नियंत्रित रखें। आपको पड़ोसियों के प्रति अपना व्यवहार अच्छा रखना चाहिए। लोग आपके विरुद्ध गलत धारणा बना सकते हैं। आपके काम रुक-रुक कर होंगे। शत्रु पक्ष अचानक से आपके विरुद्ध सक्रिय हो सकता है।

मकर — आज अपनी व्यक्तिगत समस्याओं को किसी से शेयर न करें। रक्तचाप की समस्या होने की आशंका है। भोजन और दिनचर्या अनुशासित रखें। पुराने मित्रों से मुलाकात होगी,लेकिन आप किसी कारण इससे प्रसन्न नहीं रहेंगे।

कुंभ — आज इस समय सारी परिस्थितियां आपके अनुकूल हैं। जीवनसाथी आपके एक अच्छे मित्र की भूमिका निभाएगा। अपने मन की बातें जीवनसाथी से साझा कर सकते हैं। घर के लोग आपसे काफी प्रसन्न रहेंगे। अपनी जिम्मेदारियों के प्रति निष्ठावान रहेंगे।

मीन — आज जीवनसाथी के प्रति मन में सम्मान और आदर का भाव उत्पन्न होगा। किसी बड़ी समस्या का समाधान होने से निश्चिंत होंगे। मन में किसी प्रकार का कोई भय था तो वह दूर हो सकता है। धार्मिक यात्रा की योजना बना सकते हैं।

आज की फिल्में

दिव्य शक्ति — सुबह : 08 .09
रेस — रात : 08 .39
दिल तो बच्चा है — सुबह : 11 .44
पटेल की पंजाबी शादी — शाम : 06 .00
मैड मैक्स फरी रोड — सुबह : 11 .00
एनाकोंडा — शाम : 06 .33
सनम — सुबह : 09 .45
सत्यमेव जयते — रात : 08 .20
फिर हेरा-फेरी — सुबह : 07 .57
आर राजकुमार — शाम : 06 .05

आज की सुपरहिट फिल्म

सोनी मैक्स पर शाम : 06 .00 बजे

जोक्स ऑफ द डे

मोनू- अगर मुझे दूसरा दिमाग लगवाने की जरूरत पड़ी तो मैं तुम्हारा दिमाग लगवाना चाहूंगा
सोनू- मतलब तुम मानते हो कि मेरे पास जीनियस का दिमाग है?
मोनू- नहीं, मुझे ऐसा दिमाग चाहिए जो पहले कभी यूज न हुआ हो...

डॉक्टर चिंटू से- चश्मा किसके लिए बनवाना है?
चिंटू- जी, मास्टर जी के लिए
डॉक्टर- पर ऐसा क्यों?
चिंटू- क्योंकि मास्टर जी को मैं हमेशा गधा ही नजर आता हूं।

बाजार	सेंसेक्स ↓	निफ्टी ↓
बंद हुआ	72,488.99	21,995.85
गिरावट	454.69	152.05
प्रतिशत में	0.62	0.69

अमृत विचार
www.amritvichar.com
बरेली, शुक्रवार, 19 अप्रैल 2024

बरेली मंडी

वनस्पति तेल तिलहन -तुलसी 1850, राज श्री 1320, फ़ॉर्चून कि. 1835, रविन्द्रा 1800, फॉर्चुन ली0 1685, जय जवान 1435, सचिन 1595, सूरज 1460, अवसर 1690, राग गोल्ड 1710, गृहणी 1610, क्लासिक (kg) 1700, मोर 1580, चक्र टिन 1665, ब्लू 1730, आशीर्वाद मस्टर्ड 1725, स्वास्तिक 1820 । किराना- (प्रतिकु.) हल्दी निजामाबाद 17500, जीरा 40000, लाल मिर्च 20000-24000, धनिया 9000-11000, अजवायान 16000-24000, मेथी 8600, सौंफ 12000-18000, सोंठ 45000, (प्रतिकि0) लौंग 920-1000, बादाम 580-680, काजू 2 पीस 600, किसमिस पीली 140-180, मखाना 650-950 । चावल-(प्रति कु0) डबल चाबी सेला 10200, स्पाइस 7700, शरबती कच्ची 5200, शर्बती स्टीम 5600, डायमंड मंसूरी 4300, महबूब सेला 4550, गौरी रॉयल 9500, राजभोग 7350, हरी पत्ती (1किलो,5किलो) 10600, हरी पत्ति नेचुरल नया 10500, जेनिथ 10700, गलैक्सी 7400, सूमो 3900, पतंजलि गोल्डन सेला 7900, मंसूरी पनघट 4250, खजाना 4250 । दाल दलहन-मूंग दाल इंदौर 11500, मूंग धोवा काला क्राउन 11100, राजमा चित्रा 13200-14100, राजमा भूटान नया 11500, मलका काली 6750-7100 मलका दाल 7175-7700, मलका छाँटी 7350, दाल उड़द बिलासपुर 10500-11400, मसूर दाल छोटी 9000-9600, दाल उड़द दिल्ली 12200, उड़द साबुत दिल्ली 11900, उड़द धोवा इंदौर 13800, उड़द धोवा 11900-12900, दाल चना 7350, लाल हिंदुस्तान 7650, मलका विदेशी 7300, रूपकिशोर बेसन 8300, चना अकोला 8200, डबरा 9000-11500, सच्चा हीरा 10600, मोटा हीरा 12000, अरहर गोला मोटा 14000, अरहर पटका मोटा 14300, अरहर कोरा मोटा 14700, अरहर पटका छोटा 15000-15400, अरहर कोरी छोटी 16500 । चीनी - डालमियां 4060, पीलीभीत 4020, नवाबगंज 4010 (नयी), बहेड़ी 4020 (नयी)।

मैंथा बाजार भाव

चन्दौसी : शिवालिक- 990, फ्लैग- 1110, बोल्ड- 1160, डीएमओ- 880
रामपुर : शिवालिक-1000, फ्लैग- 1105, डीएमओ-885, बोल्ड-1175

सर्राफा

कानपुर

चांदी 999 (प्रति किलो)	85600
सिक्का (प्रति सैकड़ा) लिवाल	85000
सिक्का (प्रति सैकड़ा) बिकवाल	90000
सोना बिस्कुट (दस ग्राम)	75400
सोना गिन्नी (प्रति नग)	56200-56400

मुरादाबाद

सोना 24 कैरेट	75,600
चांदी आभूषण	84,000

इंस्टामार्ट को ऑनलाइन खुदरा मंच से जोड़ेगी स्विगी

नई दिल्ली। होटलों से खाना ऑर्डर करने की सुविधा देने वाले स्विगी ने कहा कि वह स्विगी मॉल को सामान की आपूर्ति करने वाले इंस्टामार्ट से जोड़ेगा। ग्राहकों को किराने के अलावा व्यापक विकल्प देने के लिए यह पहल की गयी है। स्विगी मॉल बेंगलुरु के कुछ हिस्सों में ही है।

चौथे दिन भी गिरावट जारी, सेंसेक्स 455 अंक टूटा

नीतिगत दर में कटौती की उम्मीदें धूमिल होने और विदेशी निवेशकों के पलायन ने बढ़ाई चिंता

मुंबई, एजेंसी

शेयर बाजारों में भारी उतार-चढ़ाव के बीच गुरुवार को चौथे कारोबारी सत्र में गिरावट रही। कारोबार के दूसरे हिस्से में मुनाफावसूली का जोर रहने से मानक सूचकांक सेंसेक्स 455 अंक और निफ्टी 152 अंक गिर गया। नीतिगत दर में कटौती की उम्मीदें धूमिल होने और घरेलू बाजार से विदेशी संस्थागत निवेशकों (एफआईआई) के लगातार पलायन की चिंताओं ने भी निवेशकों की धारणा को कमजोर किया।

बीएसई का सूचकांक सेंसेक्स भारी उतार-चढ़ाव के बीच दोपहर बाद अचानक फिसल गया और अपना सारा शुरुआती लाभ गंवाते हुए नुकसान के साथ बंद हुआ। यह 454.69 अंक यानी 0.62 प्रतिशत कमजोर होकर 72,488.99 अंक पर बंद हुआ। कारोबार के दौरान सेंसेक्स के ऊपरी और निचले स्तर के बीच 1,107.38 अंक का भारी उतार-चढ़ाव देखा गया। सेंसेक्स अपराह्न 1.31 बजे 73,135.5 अंक पर था लेकिन दो मिनट के बाद ही यह 72,817.03 पर आ गया, जो 318.47 अंक की तगड़ी गिरावट को दर्शाता है। एनएसई का निफ्टी भी 152.05 अंक यानी 0.69 प्रतिशत गिरकर 21,995.85 अंक पर आ गया। कारोबार के दौरान निफ्टी 22,326.50 के ऊपरी और 21,961.70 के निचले स्तर पर पहुंचा। सेंसेक्स के समूह में शामिल कंपनियों में से नेस्ले में सर्वाधिक तीन प्रतिशत से अधिक की गिरावट दर्ज की गई। कम विकसित देशों में अधिक चीनी की मौजूदगी वाले शिशु दूध उत्पादों की बिक्री करने की खबरें आने से नेस्ले के शेयर टूट गए। इसके अलावा टाइटन, एक्सिस बैंक, एनटीपीसी, टाटा मोटर्स, आईटीसी, टेक महिंद्रा, बजाज फिनसर्व, आईसीआईसीआई बैंक, एचडीएफसी बैंक और बजाज फाइनेंस के शेयर भी गिरकर बंद हुए।

दूसरी तरफ भारती एयरटेल, पावर ग्रिड, इन्फोसिस और लार्सन एंड टुब्रो के शेयर बढ़त लेकर बंद हुए। जियोजीत फाइनेंशियल सर्विसेज के शोध प्रमुख विनोद नायर ने कहा, "पश्चिम एशिया में बढ़ते भू-राजनीतिक तनाव और अमेरिकी ब्याज दर में कटौती की उम्मीद घटने से प्रभावित कारोबारी धारणा ने घरेलू सूचकांकों को दबाव में ला दिया। निवेशक आगे की दिशा के लिए चौथी तिमाही के नतीजों पर करीबी निगाह रखेंगे।एशिया के अन्य बाजारों में दक्षिण कोरिया का कॉस्पी, जापान का निक्की, चीन का शंघाई कंपोजिट और हांगकांग का हैंगसेंग सकारात्मक रुख के साथ बंद हुए। यूरोप के ज्यादातर बाजार बढ़त के साथ कारोबार कर रहे थे।

निवेशकों को 9.30 लाख करोड़ का नुकसान

नई दिल्ली। बाजार में तेज गिरावट से चार दिनों में निवेशकों की संपत्ति 9.30 लाख करोड़ रुपये कम हो गई। नीतिगत दर में हाल-फिलहाल कटौती की उम्मीद कम होने, विदेशी संस्थागत निवेशकों की पूंजी निकासी और पश्चिम एशिया में चल रहे संघर्ष को लेकर चिंताओं के बीच शेयर बाजार में गिरावट आई। चार दिन में सेंसेक्स 2,549.16 अंक या 3.39 प्रतिशत टूट चुका है। बीएसई पर सूचीबद्ध कंपनियों का बाजार पूंजीकरण इन चार दिनों में 9,30,304.76 करोड़ रुपये घटकर 3,92,89,048.31 करोड़ रुपये (4.70 लाख करोड़ डॉलर) रह गया है। बीएसई सूचकांक के 10 अप्रैल को 75,000 के आंकड़े के पार बंद होने के बाद 12 अप्रैल से बाजार में गिरावट जारी है।

साउथ इंडियन बैंक की अशोक लेलैंड के साथ साझेदारी

नई दिल्ली। साउथ इंडियन बैंक ने अपने डीलर वित्त कार्यक्रम के तहत डीलरों को वित्तपोषण के लिए वाणिज्यिक वाहन बनाने वाली कंपनी अशोक लेलैंड लिमिटेड के साथ साझेदारी की है। कंपनी ने आज यहां जारी बयान में कहा कि इस साझेदारी के तहत बैंक अशोक लेलैंड लिमिटेड के डीलरों को डीलर फाइनेंस विकल्प प्रदान करेगा। साथ, साउथ इंडियन बैंक का लक्ष्य अशोक लेलैंड के डीलर भागीदारों को वाहन इन्वेंट्री फंडिंग को सुव्यवस्थित करने में मदद करना है। बैंक के वरिष्ठ महाप्रबंधक और समूह व्यवसाय प्रमुख बिजी एस.एस. ने कहा कि हम अशोक लेलैंड के साथ साझेदारी करके बेहद खुश हैं। अपने विविध वित्तीय समाधानों के माध्यम से, हमारा लक्ष्य डीलरों को सुविधाजनक और संपूर्ण वित्तपोषण विकल्प प्रदान करना है।

शिशु आहार उत्पादों में पांच साल में चीनी 30% कम की

नई दिल्ली, एजेंसी

नेस्ले इंडिया ने दावा किया है कि उसने पांच वर्षों में भारत में शिशु आहार उत्पादों में चीनी में 30 प्रतिशत से अधिक की कमी की है। नेस्कैफे, सेरेलैक और मैगी जैसे उत्पाद बनाने वाली कंपनी ने उन खबरों के बीच स्पष्टीकरण दिया, जिसमें दावा किया था कि वह कम विकसित देशों में अधिक चीनी वाले उत्पाद बेच रही है।

स्विस एनजीओ पब्लिक आई और इंटरनेशनल बेबी फूड एक्शन नेटवर्क (आईबीएफएएन) के निष्कर्षों के अनुसार, नेस्ले ने यूरोप के अपने बाजारों की तुलना में भारत सहित कम विकसित दक्षिण एशियाई देशों, अफ्रीकी तथा लैटिन अमेरिकी देशों में

अधिक चीनी वाले शिशु उत्पाद बेचे। कंपनी के प्रवक्ता ने कहा कि चीनी में कमी करना नेस्ले इंडिया की प्राथमिकता है। पिछले पांच वर्षों में हमने उत्पाद के आधार पर चीनी में 30 प्रतिशत तक की कमी की है। हम नियमित रूप से अपने उत्पादों की समीक्षा करते रहते हैं और पोषण, गुणवत्ता, सुरक्षा तथा स्वाद से समझौता किए बिना चीनी के स्तर को कम करने के लिए अपने उत्पादों में सुधार करते रहते हैं।

एचडीएफसी लाइफ का चौथी तिमाही का लाभ 15% बढ़कर 412 करोड़

नई दिल्ली। एचडीएफसी लाइफ इंश्योरेंस का शुद्ध लाभ मार्च, 2024 को समाप्त बीते वित्त वर्ष की चौथी तिमाही में 14.7 प्रतिशत बढ़कर 412 करोड़ रुपये रहा। वित्त वर्ष 2022-23 की समान तिमाही में कंपनी का शुद्ध लाभ 359 करोड़ रुपये रहा था। कंपनी ने शेयर बाजार को दी सूचना में कहा कि 2023-24 की जनवरी-मार्च तिमाही में उसकी कुल आय 27,893 करोड़ रुपये रही, जो मार्च, 2023 तिमाही में 21,426 करोड़ रुपये थी। बीमा कंपनी की कुल प्रीमियम आय मार्च, 2024 तिमाही में बढ़कर 20,488 करोड़ रुपये रही, जो 2022-23 की चौथी तिमाही में 19,427 करोड़ रुपये थी। कंपनी के निदेशक मंडल ने वित्त वर्ष 2023-24 के लिए 10 रुपये अंकित मूल्य वाले प्रत्येक इक्विटी शेयर पर दो रुपये के अंतिम लाभांश की सिफारिश की है। यह वार्षिक आम बैठक (एजीएम) में शेयरधारकों की मंजूरी पर निर्भर है। पूरे वित्त वर्ष 2023-24 के लिए शुद्ध लाभ (पीएटी) 15 प्रतिशत बढ़कर 1,569 करोड़ रुपये रहा, जो 2022-23 में 1,360 करोड़ रुपये था।

औद्योगिक अल्कोहल की नियमन शक्ति पर संविधान पीठ ने फैसला सुरक्षित रखा

नई दिल्ली, एजेंसी

- केंद्र और राज्यों की शक्तियों के परस्पर व्याप्त होने के मुद्दे पर सुप्रीम कोर्ट में हुई सुनवाई

उच्चतम न्यायालय ने औद्योगिक अल्कोहल के उत्पादन, विनिर्माण, आपूर्ति और विनियमन के संबंध में केंद्र और राज्यों की शक्तियों के परस्पर व्याप्त होने के मुद्दे पर गुरुवार को अपना फैसला सुरक्षित रख लिया। औद्योगिक अल्कोहल मानवीय खपत के लिए नहीं है। इस अल्कोहल का इस्तेमाल औद्योगिक गतिविधियों के लिए ही किया जाता है।

मुख्य न्यायाधीश डी वाई चंद्रचूड़ की अध्यक्षता वाली नौ-न्यायाधीशों की संविधान पीठ ने अटॉर्नी जनरल आर वेंकटरमणी, सॉलिसिटर जनरल तुषार मेहता और विभिन्न राज्यों की तरफ से पेश हुए वकीलों की दलीलें सुनने के बाद फैसला सुरक्षित रख लिया। संविधान की सातवीं अनुसूची के तहत राज्य सूची की आठवीं प्रविष्टि राज्यों को 'नशीली शराब' के उत्पादन, कब्जे, परिवहन, खरीद और बिक्री पर कानून बनाने की शक्ति देती है। वहीं संघ सूची की प्रविष्टि 52 और समवर्ती सूची की प्रविष्टि 33 में उन उद्योगों का उल्लेख है जिनका नियंत्रण "संसद के कानून द्वारा सार्वजनिक हित में सामयिक घोषित किया गया है।" संवैधानिक प्रावधानों के मुताबिक, समवर्ती सूची में उल्लेखित विषयों पर संसद और राज्यों के विधानमंडल दोनों ही कानून बना सकते हैं लेकिन उसी विषय पर अगर कोई केंद्रीय कानून आता है तो उसे राज्यों के कानून पर प्रधानता मिलेगी।

एक नजर

बंगाल शिक्षक भर्ती घोटाला: विधायक को कागजात दाखिल करने को मिली मोहलत

नई दिल्ली। उच्चतम न्यायालय ने पश्चिम बंगाल में प्राथमिक विद्यालयों के लिए शिक्षकों की भर्ती में कथित अनियमितताओं से संबंधित मामले में जेल में बंद टीएमसी विधायक माणिक भट्टाचार्य को अपनी जमानत याचिका के पक्ष में अतिरिक्त कागजात पेश करने के लिए गुरुवार को कुछ मोहलत दी। न्यायमूर्ति बेला एम त्रिवेदी और न्यायमूर्ति पंकज मिथल की पीठ ने भट्टाचार्य की ओर से पेश वरिष्ठ वकील सिद्धार्थ लूथरा की दलीलों पर विचार किया कि वह कुछ कागजात रिकॉर्ड के तौर पर दाखिल करना चाहते हैं। वरिष्ठ अधिवक्ता ने कहा कि वह सीबीआई के मुख्य मामले में आरोपी भी नहीं हैं। पीठ ने कहा कि वरिष्ठ वकील ने कुछ अतिरिक्त दस्तावेज रिकॉर्ड के तौर पर दाखिल करने के लिए समय मांगा है। इसे दो सप्ताह के बाद सूचीबद्ध करें। पश्चिम बंगाल प्राथमिक शिक्षा बोर्ड के पूर्व अध्यक्ष भट्टाचार्य को प्रवर्तन निदेशालय (ईडी) ने पिछले साल 11 अक्टूबर को रात भर पूछताछ के बाद गिरफ्तार किया था।

सोशल मीडिया उपयोगकर्ता का दावा, इंडिगो में परोसे उपमा में सोडियम अधिक

नई दिल्ली। सोशल मीडिया उपयोगकर्ता ने दावा किया है कि इंडिगो एयरलाइन के विमान में यात्रियों को परोसे गए उपमा और पोहा में सोडियम की मात्रा मैगी से भी अधिक होती है। हालांकि, एयरलाइन ने इस दावे को नकारते हुए कहा है कि उसके डिब्बाबंद खाद्य उत्पादों में नमक की मात्रा निर्धारित मानदंडों के भीतर ही है। रेवंत हिमतसिंगका फूड फार्मर ने सोशल मीडिया पर कहा है कि इंडिगो की उड़ान में परोसे गए खाने से संबंधित एक चौंकाने वाला वीडियो सामने आया है। उन्होंने बुधवार को सोशल मीडिया मंच 'एक्स' पर कहा, हम में से ज्यादातर लोगों को पता है कि मैगी में सोडियम बहुत अधिक होता है। लेकिन हम लोग यह नहीं जानते हैं कि इंडिगो के 'मैजिक उपमा' में मैगी से 50 प्रतिशत और पोहा से 83 प्रतिशत अधिक सोडियम है। इसके दाल-चावल में भी मैगी के बराबर सोडियम है। इंडिगो ने गुरुवार को इस दावे पर कहा कि कुछ डिब्बाबंद खाद्य उत्पादों की तैयारी पारंपरिक भारतीय पकवानों के अनुरूप की जाती है और नमक की मात्रा भी निर्धारित मानदंडों के भीतर होती है।

प्रवासी मजदूर की हत्या के बाद आतंकवादी रोधी अभियान तेज करने के निर्देश

श्रीनगर। केंद्र शासित प्रदेश में प्रवासी मजदूर की हत्या के एक दिन बाद कश्मीर क्षेत्र के पुलिस महानिरीक्षक वीके बिरदी ने घाटी में शेष आतंकी खतरों को खत्म करने के लिए सुरक्षा बलों को आतंकवाद विरोधी अभियान तेज करने का निर्देश दिया। बिरदी ने बुधवार की घटना के मद्देनजर सुरक्षा की समीक्षा के लिए यहां पुलिस नियंत्रण कक्ष में बैठक की। बिहार के बांका जिले के रहने वाले राजा शाह की अनंतनाग जिले के बिजबेहरा के जबलीपोरा में आतंकवादियों ने गोली मारकर हत्या कर दी। बिरदी ने कहा, शेष खतरों को खत्म करने के लिए आतंकवाद विरोधी अभियानों को बढ़ाएं और उनके सहयोगियों और राष्ट्र-विरोधी तत्वों पर कड़ी निगरानी रखें। इस बैठक में जम्मू-कश्मीर पुलिस, केंद्रीय रिजर्व पुलिस बल, सीमा सुरक्षा बल और अन्य एजेंसियों के अधिकारियों ने हिस्सा लिया था।

राष्ट्रीय

ईडी ने केजरीवाल के भोजन पर झूठ बोला जान लेने का रच रहे षडयंत्र : आतिशी

ईडी का दावा- मेडिकल आधार पर ज़मानत के लिए उच्च शर्करा वाले पदार्थ खा रहे सीएम

नई दिल्ली, एजेंसी

दिल्ली की कैबिनेट मंत्री आतिशी ने गुरुवार को दावा किया कि मुख्यमंत्री अरविंद केजरीवाल को जेल में मिल रहे घर के भोजन को रोककर उनकी जान लेने का 'षडयंत्र' रचा जा रहा है। केजरीवाल को दिल्ली आबकारी नीति से जुड़े धनशोधन के मामले में ईडी ने गिरफ्तार किया है। ईडी ने कोर्ट में दावा किया है कि आप प्रमुख 'टाइप 2' मधुमेह से पीड़ित होने के बावजूद आम और मिठाई जैसे उच्च शर्करा वाले खाद्य पदार्थ खा रहे हैं ताकि मेडिकल आधार पर ज़मानत मिल सके।

सीबीआई और ईडी मामलों की विशेष न्यायाधीश कावेरी बावेजा के समक्ष ईडी ने यह कहा। न्यायाधीश ने तिहाड़ जेल अधिकारियों को मामले में रिपोर्ट दायर करने का निर्देश दिया

- विशेष न्यायाधीश ने तिहाड़ जेल अधिकारियों को मामले में रिपोर्ट दायर करने का दिया निर्देश

जिसमें केजरीवाल का भोजन का चार्ट भी शामिल हो। इसके कुछ घंटे बाद आतिशी ने आरोप लगाया।

संवाददाता सम्मेलन में आतिशी ने ईडी पर मुख्यमंत्री के भोजन के बारे में झूठ बोलने का आरोप लगाया। उन्होंने कहा कि भाजपा केजरीवाल के स्वास्थ्य को बिगाड़ने के लिए ईडी के जरिए कोशिश कर रही है। वे केजरीवाल को जेल में मिल रहे घर के भोजन को रोकने की कोशिश कर रहे हैं। ईडी ने अदालत में झूठ बोला और कहा कि केजरीवाल मीठी चाय पी रहे हैं और मिठाई खा रहे हैं। यह झूठ है। केजरीवाल वैकल्पिक शर्करा से बनी चीज़े ले रहे हैं।

आतिशी ने कहा कि ईडी ने अदालत को बताया कि केजरीवाल केले खा रहे हैं। कोई डॉक्टर आपको बताएगा कि मधुमेह के रोगियों को केला या चॉकलेट रखने के लिए कहा जाता है क्योंकि रक्त में शर्करा के स्तर में गिरावट खतरनाक हो सकती है। ईडी कह रही है कि वह आलू पूड़ी खा रहे हैं। ईडी को इतना झूठ बोलने के लिए थोड़ा तो डरना चाहिए। केजरीवाल ने सिर्फ नवरात्र के पहले दिन पूड़ी खाई थी।

केजरीवाल को असाधारण अंतरिम जमानत का किया अनुरोध

नई दिल्ली। दिल्ली हाईकोर्ट में याचिका दायर कर मुख्यमंत्री अरविंद केजरीवाल को असाधारण अंतरिम जमानत देने का अनुरोध किया गया है। याचिका में कहा गया है कि जेल में केजरीवाल की सुरक्षा खतरे में है क्योंकि वह दुर्दांत अपराधियों के साथ कैद हैं। केजरीवाल धनशोधन मामले में तिहाड़ जेल में हैं। मुख्यमंत्री की जिम्मेदारियों को पूरा करने के लिए, सभी मुद्दों पर निर्णय लेने और बड़े पैमाने पर जनता की भलाई में आदेश पारित करने के लिए केजरीवाल के उनके कार्यालय और घर में मौजूद होना आवश्यक है। याचिका कार्यवाहक मुख्य न्यायाधीश मनमोहन और न्यायमूर्ति मनमीत पी. एस. अरोड़ा की पीठ के समक्ष 22 अप्रैल को सुनवाई के लिए सूचीबद्ध है। इसमें कहा गया है कि मुख्यमंत्री को विभिन्न मुद्दों और समस्याओं पर कई आदेश और निर्देश पारित करने की आवश्यकता होती है, जो जेल या न्यायिक हिरासत से संभव नहीं है।

ईवीएम में अतिरिक्त वोट दर्शाने की खबर गलत

नई दिल्ली, एजेंसी

निर्वाचन आयोग ने गुरुवार को सुप्रीम कोर्ट को सूचित किया कि केरल के कासरगोड में मतदान के अभ्यास के दौरान ईवीएम में एक अतिरिक्त वोट दिखने के आरोप झूठे हैं। शीर्ष अदालत उन याचिकाओं पर सुनवाई कर रही थी जिनमें ईवीएम के माध्यम से डाले गए वोट का वोटर वेरिफियेबिल पेपर ऑडिट ट्रेल वीवीपीएटी से पूरी तरह सत्यापन करने का अनुरोध किया था।

वरिष्ठ उप निर्वाचन आयुक्त नीतेश कुमार व्यास ने न्यायमूर्ति संजीव खन्ना और न्यायमूर्ति दीपांकर दत्ता की पीठ से कहा कि ये खबरें गलत हैं। हमने जिलाधिकारी से आरोपों की पड़ताल की है और यह बात सामने आई है कि ये गलत हैं। हम अदालत में विस्तृत रिपोर्ट जमा करेंगे। व्यास पीठ को ईवीएम की कार्यशैली के बारे में बताने के लिए अदालत में उपस्थित थे। शीर्ष अदालत ने निर्वाचन आयोग की ओर से पेश हुए वरिष्ठ अधिवक्ता मनिंदर सिंह से इस मुद्दे पर विचार करने को कहा था।

लोस चुनाव के चौथे चरण के लिए नामांकन शुरू

नई दिल्ली। लोकसभा चुनाव के चौथे चरण के लिए गुरुवार को नामांकन प्रक्रिया प्रारंभ हो गई। निर्वाचन आयोग ने राष्ट्रपति की ओर से इस संबंध में अधिसूचना जारी की। चौथे चरण में 13 मई को नौ राज्यों और केंद्र शासित प्रदेश जम्मू-कश्मीर में कुल 96 सीट पर मतदान होगा। इसमें आंध्र प्रदेश (25), तेलंगाना (17) सीट पर मतदान होगा। आंध्र प्रदेश में 13 मई को विधानसभा चुनाव भी होंगे। इस चरण में बिहार, झारखंड, मध्य प्रदेश, महाराष्ट्र, ओडिशा, उत्तर प्रदेश, प. बंगाल और जम्मू-कश्मीर में मतदान होगा।

शंभू रेलवे स्टेशन पर धरना जारी, 53 ट्रेन और हुई रद

अंबाला, एजेंसी

- आंदोलन के दौरान गिरफ्तार किए गए तीन किसानों की रिहाई की कर रहे हैं मांग

हरियाणा पुलिस द्वारा गिरफ्तार तीन किसानों की रिहाई की मांग को लेकर संयुक्त किसान मोर्चा (गैर-राजनीतिक) और किसान मजदूर मोर्चा के बैनर तले किसानों का धरना गुरुवार को भी जारी रहा। अपनी मांगों को लेकर किसान पंजाब-हरियाणा सीमा के पास पटियाला जिले में रेलवे लाइन पर बैठे रहे।

अंबाला रेलवे डिवीजन के रेलवे अधिकारियों ने कहा कि 53 ट्रेन और रद कर दी गईं है, 12 ट्रेनों का संचालन गंतव्य से पहले ही खत्म की गई और 23 का मार्ग बदल दिया गया। प्रदर्शनकारी नवदीप सिंह सहित तीन साथी किसानों की रिहाई की मांग कर रहे हैं, जिन्हें हरियाणा पुलिस ने आंदोलन के दौरान गिरफ्तार किया था। किसानों ने कहा है कि जब तक उनके साथी प्रदर्शनकारियों को रिहा नहीं किया जाता तब तक वे प्रदर्शन खत्म नहीं करेंगे। किसान नेता सरवन सिंह पंढेर ने कहा कि उनका विरोध प्रदर्शन अब भी जारी है। अंबाला रेलवे मंडल के वरिष्ठ मंडल वाणिज्यिक प्रबंधक नवीन कुमार ने कहा कि शंभू रेलवे स्टेशन पर किसानों के प्रदर्शन से कई ट्रेन की आवाजाही प्रभावित हुई है। नयी दिल्ली-अमृतसर, ऋषिकेश-श्री गंगानगर, लुधियाना-अंबाला कैंट समेत कई ट्रेन रद कर दी गईं। तीन किसानों की रिहाई की मांग को लेकर प्रदर्शनकारी किसान बुधवार को अंबाला-लुधियाना रेलवे लाइन पर बैठ गए।

संयुक्त किसान मोर्चा और किसान मजदूर मोर्चा सरकार पर अपनी मांगों को स्वीकार करने के लिए दबाव बनाने को लेकर किसानों के 'दिल्ली चलो' मार्च का नेतृत्व कर रहे हैं। किसान फसलों के लिए न्यूनतम समर्थन मूल्य (एमएसपी) की कानूनी गारंटी की भी मांग कर रहे हैं। किसान 13 फरवरी से पंजाब और हरियाणा के बीच शंभू और खनौरी सीमा पर रुके हुए हैं, जब सुरक्षा बलों ने उनके मार्च को रोक दिया था।

ईडी ने जमीन घोटाले में किए 1.25 करोड़ बरामद

रांची। झारखंड के रांची में जमीन घोटाले में करीब डेढ़ साल से मनी लांड्रिंग के तहत जांच कर रही ईडी ने बड़ा खुलासा व बड़ी कार्रवाई की है। ईडी ने अब तक 22 आरोपितों को गिरफ्तार कर सलाखों तक पहुंचा दिया है। वहीं 51 छापेमारी व नौ सर्वे में ईडी ने 1.25 करोड़ रुपये नकदी जब्त की व बैंकों में पड़े 3.56 करोड़ रुपये को फ्रीज भी करवाया। रांची में जमीन घोटाले में ईडी ने अब तक पूर्व मुख्यमंत्री हेमंत सोरेन, आइएएस छवि रंजन, बड़गाईं अंचल के पूर्व राजस्व उप निरीक्षक भानु प्रताप प्रसाद, अमित अग्रवाल, प्रेम प्रकाश सहित 22 आरोपितों को गिरफ्तार कर सलाखों तक पहुंचा दिया है।

शशिकला के खिलाफ मतदाता रिश्वत मामला को कर्नाटक हाईकोर्ट ने किया खारिज

बेंगलुरु, एजेंसी

कर्नाटक उच्च न्यायालय ने गुरुवार को 2023 राज्य विधानसभा चुनाव से संबंधित भारतीय जनता पार्टी (भाजपा) विधायक और पूर्व मंत्री शशिकला जोले के खिलाफ 'मतदाता रिश्वत' मामला खारिज कर दिया।

न्यायमूर्ति कृष्ण एस दीक्षित ने यह फैसला सुनाते हुए कहा कि सुश्री जोले के खिलाफ रिश्वत के आरोप मानदंडों को पूरा नहीं करते हैं। न्यायमूर्ति दीक्षित ने इस बात पर प्रकाश डाला कि किसी कार्य को रिश्वतखोरी माने जाने के लिए, इसमें कम से कम दो पक्ष शामिल होने चाहिए। उन्होंने इस बात पर जोर दिया कि केवल चुनावी अपराधों के लिए इस्तेमाल होने वाले संदिग्ध धन को रखना रिश्वत के रूप में योग्य नहीं है। न्यायमूर्ति दीक्षित ने कहा कि सुश्री जोले के खिलाफ लगाए गए आरोपों से किसी अपराध के घटित होने का खुलासा नहीं हुआ। उन्होंने मजिस्ट्रेट द्वारा पारित आदेश की आलोचना करते हुए कहा कि इसमें तर्क और विवेक दोनों का अभाव है।

बृजभूषण के खिलाफ आरोप तय करने पर सुनवाई खारिज

नई दिल्ली, एजेंसी

दिल्ली की एक अदालत भारतीय कुश्ती महासंघ के पूर्व अध्यक्ष और भाजपा सांसद बृजभूषण शरण सिंह के खिलाफ छह महिला पहलवानों द्वारा दर्ज कराए गए यौन उत्पीड़न के मामले में उनके खिलाफ आरोप तय करने को लेकर 26 अप्रैल को अपना फैसला सुना सकती है। अतिरिक्त मुख्य मेट्रोपोलिटन मजिस्ट्रेट (एसीएमएम) प्रियंका राजपूत ने मामले पर सुनवाई स्थगित कर दी है। सिंह ने मामले में जांच का अनुरोध करते हुए

- 6 महिला पहलवानों के दर्ज कराए यौन उत्पीड़न के मामले में आरोप तय करने को 26 अप्रैल को फैसला सुना सकती है कोर्ट

अदालत में एक याचिका दायर की है।

अदालत को आज इस मामले में आदेश पारित करना था। सिंह ने याचिका में आरोपों पर जवाब देने के लिए वक्त दिए जाने तथा और जांच करने का अनुरोध करते हुए कहा कि वे उस घटना की तारीख पर भारत में नहीं थे जिसे लेकर एक शिकायतकर्ता ने आरोप लगाया है कि उस दिन उसका डब्ल्यूएफआई के कार्यालय में यौन उत्पीड़न किया गया था। सिंह के वकील ने दावा किया कि दिल्ली पुलिस ने शिकायतकर्ता के साथ आए कोच के कॉल डिटेल रिकॉर्ड (सीडीआर) पर भरोसा किया था और कहा था कि वे सात सितंबर 2022 को डब्ल्यूएफआई गए थे जहां लड़की का कथित तौर पर यौन उत्पीड़न किया गया।

ऑरेंज कैप

खिलाड़ी	मैच	रन
विराट कोहली (आरसीबी)	07	361
रियान पराग (राजस्थान)	07	318
रोहित शर्मा (मुंबई)	07	297

पर्पल कैप

खिलाड़ी	मैच	विकेट
जसप्रीत बुमराह (मुंबई)	07	13
युजवेंद्र चहल (राजस्थान)	07	12
गेराल्ड कोएत्जी (मुंबई)	07	12

खेल डायरी

अमेरिकी क्रिकेट टीम के मुख्य कोच बने स्टुअर्ट लॉ

नयी दिल्ली। ऑस्ट्रेलिया के पूर्व क्रिकेटर स्टुअर्ट लॉ को दो जून से अमेरिका और वेस्टइंडीज में होने वाले आईसीसी टी20 विश्व कप से पहले अमेरिकी पुरुष क्रिकेट टीम का मुख्य कोच नियुक्त किया गया। लॉ अगले महीने बांग्लादेश के खिलाफ तीन मैचों की टी20 श्रृंखला के लिए टीम से जुड़ेंगे। ऑस्ट्रेलिया के लिए 54 एकदिवसीय अंतरराष्ट्रीय और एक टेस्ट मैच खेल चुके लॉ ने कहा, ''इस समय अमेरिकी क्रिकेट से जुड़ना एक रोमांचक अवसर है। उन्होंने कहा, ''पहला काम बांग्लादेश के खिलाफ श्रृंखला के लिए टीम को तैयार करना होगा।''

मुरली श्रीशंकर पेरिस ओलंपिक 2024 से हुए बाहर

नयी दिल्ली। चोट लगने के बाद घुटने की हुई सर्जरी के कारण एथलीट मुरली श्रीशंकर पेरिस ओलंपिक 2024 से बाहर हो गये हैं। श्रीशंकर को मंगलवार को प्रशिक्षण के दौरान घुटने में चोट लग गई थी। श्रीशंकर अपने सोशल मीडिया अकाउंट के जरिए यह जानकारी साझा करते हुए लिखा, "मेरे पूरे जीवन में, मुझमें असफलता को आंखों से देखने, उन स्थितियों को स्वीकार करने का साहस है जिन्हें मैं बदल नहीं सकता और जिन स्थितियों को मैं बदल सकता हूं, उनके परिणामों को निर्धारित करने के लिए कड़ी मेहनत करता हूं। दुर्भाग्य से, जो एक भयानक सपने जैसा लगता है, लेकिन यह एक वास्तविकता है।"

आकांक्षा एशियाई क्वालीफाइंग स्पर्धा के क्वार्टर में

नयी दिल्ली। भारतीय महिला स्क्वाश खिलाड़ी आकांक्षा सालुंखे ने गुरुवार को कुआलालंपुर में विश्व चैंपियनशिप के लिए एशियाई क्वालीफाइंग स्पर्धा के शुरुआती दौर में मलेशिया की थानुसा उथ्रियन को हराया। दूसरी वरीयता प्राप्त भारतीय ने पहले दौर में उथ्रियन को 11-7, 8-11, 11-3, 7-11, 11-5 से शिकस्त दी। दुनिया की 71वें नंबर की खिलाड़ी आकांक्षा 2023 राष्ट्रीय खेलों की चैंपियन और मैदान में अकेली भारतीय है। वह शुक्रवार को 16-खिलाड़ियों के ड्रा के क्वार्टर फाइनल में एक अन्य मलेशियाई सहवीत्रा कुमार से भिड़ेंगी।

तीन भारतीयों ने सऊदी ओपन में कट हासिल किया

रियाद। शिव कपूर, अजितेश संधू और गगनजीत भुल्लर ने यहां 10 लाख डॉलर इनामी सऊदी ओपन गोल्फ टूर्नामेंट में कट हासिल कर लिया है। कपूर ने शुरुआती दो दौर में 72 और 69 जबकि संधू ने 76 और 65 से कुल एक अंडर का स्कोर बनाया। दोनों संयुक्त रूप से 33वें स्थान पर चल रहे हैं। भुल्लर (70-72) ने कुल पार 142 के स्कोर से कट हासिल किया। वीर अहलावत (74-70), सपतक तलवार (76-68), कार्तिक शर्मा (75-70), एस चिकारंगप्पा (73-73), एसएसपी चौरसिया (77-73) और युवराज सिंह संधू (73-79) कट हासिल करने में नाकाम रहे। हनी बैसोया भी पहले दौर के बाद हट गए।

जापान के केंटो मोमोता ने संन्यास लेने की घोषणा की

टोक्यो। जापान के बैडमिंटन खिलाड़ी और दो बार के विश्व चैंपियन केंटो मोमोता ने गुरुवार को संन्यास लेने की घोषणा की। जापान की समाचार एजेंसी समाचार एजेंसी के हवाले से मोमोता ने टोक्यो में एक संवाददाता सम्मेलन में कहा, "मुझे लग रहा कि मैं अब उस बिंदु पर वापस नहीं पहुंच सकता जहां मैं फिर से दुनिया में नंबर एक बनने का लक्ष्य पा सकूं।" उन्होंने कहा, "राष्ट्रीय टीम के लिए खेलते हुए मेरा करियर बहुत ही संतुष्टिदायक रहा। अब मैं सभी प्रकार के लोगों को खेल का आनंद लेने में मदद करने में शामिल होना चाहता हूं।" उन्होंने कहा, मैं झूठ नहीं बोलूंगा, दुर्घटना के बाद मैंने स्वयं ही सवाल किया, मैं ही क्यों।

शॉट लगाने के लिए बाएं हाथ से बल्लेबाजी करते रोहित शर्मा। • एजेंसी

विकेट लेने के बाद साथी खिलाड़ियों के साथ खुशी मनाते मुंबई इंडियंस के जसप्रीत बुमराह। • एजेंसी

रोमांचक मुकाबले में मुंबई की नौ रन से जीत

मुंबई इंडियंस के लिए सूर्यकुमार ने जड़ा अर्धशतक, पंजाब किंग्स के आशुतोष की 61 रनों की पारी नहीं आई काम

सूर्यकुमार यादव

मुल्लांपुर, एजेंसी

सूर्यकुमार यादव (78) रनों की शानदार अर्धशतकीय पारी और उसके बाद जसप्रीत बुमराह और गेराल्ड कोएत्जी की कातिलाना गेंदबाजी के दम पर मुम्बई इंडियंस ने गुरुवार को इंडियन प्रीमियर लीग (आईपीएल) के 33वें मैच में पंजाब किंग्स को नौ रन से हरा दिया है।

193 रनों के लक्ष्य का पीछा करने उतरी पंजाब की शुरुआत बेहद खराब रही और उसने 14 रन पर अपने चार विकेट गवां दिये। कप्तान सैम करन (6), प्रभसिमरन सिंह (शून्य), राइली रुसो (एक), लियम लिविंगस्टन (एक) रन बनाकर आउट हुये। ऐसे संकट के समय हरप्रीत सिंह और शशांक सिंह ने पारी को संभालने का प्रयास किया। हरप्रीत सिंह (13) और जितेश शर्मा (9) रन बनाकर आउट हुये। शशांक सिंह ने 25 गेंदों में दो चौके और तीन छक्के लगाते हुये 41 रन बनाये। आशुतोष शर्मा ने 28 गेंदों में दो चौके और सात छक्के लगाते हुए (61) रनों की पारी खेली। हरप्रीत बराड़ 21 बनाकर आउट हुये। कगिसो रबाडा आठ रन बनाकर आउट हुये। हर्षल पटेल एक रन बनाकर नाबाद रहे। पंजाब की टीम 19.1 ओवर में 183 रन पर सिमट गई। पंजाब की यह सात मैचों में पांचवीं हार है। मुम्बई इंडियंस की ओर से गेराल्ड कोएत्जी ने 32 रन देकर और जसप्रीत बुमराह 21 रन देकर ने तीन-तीन विकेट लिये। आकाश मधवाल और श्रेयस गोपाल को एक-एक विकेट मिला।

इससे पहले सूर्यकुमार यादव (78), रोहित शर्मा (36) और तलिक वर्मा के नाबाद (34) रनों की शानदार पारी के दम पर मुम्बई इंडियंस ने पंजाब किंग्स को जीत के लिए 193 रनों का लक्ष्य दिया था। आज यहां महाराज यदविंद्र सिंह अंतरराष्ट्रीय क्रिकेट स्टेडियम में पंजाब किंग्स के कप्तान सैम करन ने टॉस जीतकर पहले गेंदबाजी करने का फैसला किया। बल्लेबाजी करने उतरी मुंबई इंडियंस की शुरुआत अच्छी नहीं रही और इशान किशन (8) को रबाड़ा ने पवेलियन भेज दिया। इसके बाद रोहित शर्मा ने सूर्यकुमार यादव के साथ पारी को संभाला और दोनों बल्लेबाजों ने दूसरे विकेट लिये 81 रन जोड़े।

12वें ओवर में एस करन ने रोहित शर्मा को आउट कर दिया। रोहित ने 25 गेंदों में दो चौके और तीन छक्कों की मदद से 36 रन बनाये। वहीं सूर्यकुमार यादव ने 53 गेंदों में सात चौकों और तीन छक्के लगाते हुए 78 रनों की पारी खेली। उन्हें एस करन ने प्रभसिमरन के हाथों कैच आउट कराया। कप्तान हार्दिक पंड्या (10) और टिम डेविड (14), रोमारियो शेफर्ड (एक) रन बनाकर आउट हुये। तिलक वर्मा ने 18 गेंदों में दो चौके और दो छक्के लगाते हुए नाबाद 34 रन बनाये। पंजाब ने निर्धारित सात विकेट पर 192 रनों का स्कोर खड़ा किया। पंजाब किंग्स की ओर से हर्षल पटेल को तीन विकेट मिले। सैम करन ने दो विकेट लिये। कगिसो रबाडा ने एक-एक बल्लेबाज को आउट किया।

अंकतालिका

टीम	मैच	जीत	हार	अंक	रनरेट
राजस्थान	7	6	1	12	+0.677
कोलकाता	6	4	2	8	+1.399
चेन्नई	6	4	2	8	+0.726
हैदराबाद	6	4	2	8	+0.502
लखनऊ	6	3	3	6	+0.038
दिल्ली	7	3	4	6	-0.074
मुंबई	7	3	4	6	-0.133
गुजरात	7	3	4	6	-1.303
पंजाब	7	2	5	4	-0.251
बेंगलुरु	7	1	6	2	-1.185

मुंबई 192/7

20 ओवर, अतिरिक्त : 11

बल्लेबाज	रन	गेंद	4/6
ईशान का बराड़ बो रबाडा	08	08	1/0
रोहित का बराड़ बो करेन	36	25	2/3
सूर्यकुमार का प्रभसिमरन बो करेन	78	53	7/3
तिलक वर्मा नाबाद	34	18	2/2
हार्दिक का बराड़ बो हर्षल	10	06	0/1
डेविड का करेन बो हर्षल	14	07	2/1
रोमारियो का शशांक बो हर्षल	01	02	0/0
मोहम्मद नबी रन आउट (हर्षल)	00	01	0/0

गेंदबाजी : लिविंगस्टोन 2-0-16-0, अर्शदीप 3-0-35-0, रबाडा 4-0-42-1, हर्षल 4-0-31-3, करेन 4-0-41-2, बराड़ 3-0-21-0

पंजाब 183/10

19.1 ओवर, अतिरिक्त : 21

बल्लेबाज	रन	गेंद	4/6
सैम करेन का किशन बो बुमराह	06	07	1/0
प्रभसिमरन का किशन बो कोएत्जी	00	01	0/0
राइली रुसो बो बुमराह	01	03	0/0
लिविंगस्टोन का एवं बो कोएत्जी	01	02	0/0
हरप्रीत का एवं बो गोपाल	13	15	2/0
शशांक का तिलक बो बुमराह	41	25	2/3
जितेश पगबाधा मधवाल	09	09	1/0
आशुतोष का नबी बो कोएत्जी	61	28	2/7
हरप्रीत का नबी बो हार्दिक	21	20	2/1
हर्षल पटेल नाबाद	01	04	0/0
रबाडा रन आउट (नबी/ किशन)	08	03	0/1

गेंदबाजी : कोएत्जी 4-0-32-3, बुमराह 4-0-21-3, मधवाल 3.1-0-46-1, हार्दिक 4-0-33-1, गोपाल 2-0-26-1, शेफर्ड 2-0-20-0

कोहली की मोम की प्रतिमा का अनावरण किया गया

जयपुर, एजेंसी

• नाहरगढ़ किला परिसर में स्थित संग्रहालय में पहले से ही 44 हस्तियों के मोम के पुतले

विश्व धरोहर दिवस के अवसर पर गुरुवार को जयपुर वैक्स म्यूजियम (मोम संग्रहालय) में क्रिकेटर विराट कोहली की मोम की प्रतिमा का अनावरण किया गया। संग्रहालय के संस्थापक निदेशक अनूप श्रीवास्तव ने कहा कि पिछले एक साल से पर्यटकों, खासकर बच्चों और युवाओं की ओर से कोहली की प्रतिमा बनाने की भारी मांग आ रही थी। उन्होंने कहा, ''उनकी राय थी कि कोहली की प्रतिमा संग्रहालय में होनी चाहिए। मोम की प्रतिमा का अनावरण आज विश्व धरोहर दिवस पर किया गया।''

नाहरगढ़ किला परिसर में स्थित संग्रहालय में पहले से ही 44 मोम के पुतले हैं, जिनमें क्रिकेटर सचिन तेंदुलकर और महेंद्र सिंह धोनी की प्रतिमा भी शामिल हैं। कोहली की इस प्रतिमा का वजन लगभग 35 किलो है। इसे करीब दो महीने में तैयार किया गया है। संग्रहालय में महात्मा गांधी, जवाहर लाल नेहरू, एपीजे अब्दुल कलाम, सुभाष चंद्र बोस, भगत सिंह, कल्पना चावला, अमिताभ बच्चन और मदर टेरेसा की प्रतिमा भी हैं।

चेन्नई सपुर किंग्स ने कॉन्वे की जगह ग्लीसन को किया टीम में शामिल

लखनऊ, एजेंसी

• अंगूठे में लगी चोट के कारण डेवन कॉन्वे इस सत्र से हुए बाहर

अंगूठे में लगी चोट के कारण डेवन कॉन्वे इंडियन प्रीमियर लीग (आईपीएल) के इस पूरे सत्र से बाहर हो गए हैं और उनकी जगह इंग्लैंड के तेज गेंदबाज रिचर्ड ग्लीसन को चेन्नई सुपर किंग्स ने अपनी टीम में शामिल किया है।

कॉन्वे ने आईपीएल 2023 में सीएसके को खिताब दिलाने में अहम भूमिका निभाई थी। इस दौरान उन्होंने 15 पारियों में 51.69 की औसत और 140 से कम की स्ट्राइक रेट से 672 रन बनाए थे। शानदार प्रदर्शन के लिए उन्हें प्लेयर ऑफ द मैच का पुरस्कार भी नवाजा गया था। ग्लीसन के शामिल होने से सीएसके को मुस्तफिजुर रहमान की अनुपस्थिति से पैदा हुए गैप को भरने में मदद मिल सकती है। बंगलादेश के बाएं हाथ के तेज गेंदबाज, जो वर्तमान में दस स्ट्राइक के साथ सीएसके के सबसे ज्यादा विकेट लेने वाले गेंदबाज हैं। बीसीबी ने उन्हें एक मई तक आईपीएल खेलने के लिए एनओसी दे दी है। ग्लीसन ने पहले कभी आईपीएल में नहीं खेला है, लेकिन हंड्रेड (मैनचेस्टर ओरिजिनल्स), बीपीएल (रंगपुर राइडर्स), बीबीएल (मेलबोर्न रेनेगेड्स), एसए20 (डरबन सुपर जायंट्स) और आईएलटी20 (गल्फ जायंट्स) में वह खेल चुके हैं। उन्होंने अब तक 90 टी-20 मैच खेले हैं, जिसमें 8.18 की इकॉनमी रेट से 101 विकेट लिए हैं। उल्लेखनीय है कि फरवरी महीने में ऑस्ट्रेलिया के खिलाफ दूसरे टी-20 मैच के दौरान कॉन्वे के अंगूठे में चोट लग गई थी। जिसके बाद उन्हें सर्जरी करानी पड़ी थी। चेन्नई को उम्मीद थी कि आईपीएल के दूसरे भाग में कीवी बल्लेबाज मई तक उनके साथ दोबारा जुड़ जाएंगे।

महिला अंतर्राष्ट्रीय क्रिकेट में कश्मीरी विलो बल्ले का जलवा

श्रीनगर। महिला अंतर्राष्ट्रीय क्रिकेट मैच में कश्मीर में निर्मित 'विलो क्रिकेट बल्ला' अपने पिंग, संतुलन और स्ट्रोक को लेकर अपना जलवा बिखेर रहा है। कश्मीर की 'विलो क्रिकेट बैट' की निर्माता कंपनी जीआर8 स्पोर्ट्स इंडिया प्राइवेट लिमिटेड का कहना है कि उनके द्वारा बनाए गए बल्ले का उपयोग पाकिस्तान के खिलाफ वेस्टइंडीज महिला टीम और अन्य कई अंतर्राष्ट्रीय क्रिकेटर भी कर रहे हैं। उन्होंने कहा कि बल्ले का पिंग, बैलेंस और स्ट्रोक अन्य बल्लो की तुलना में बेजोड़ और बेहतर हैं। उन्होंने कहा कि यह वर्षों के प्रयास का नतीजा है।

एलएसजी के सामने चेन्नई के गेंदबाजों की चुनौती

लखनऊ, एजेंसी

• आज शाम साढ़े सात बजे से होगा मैच का प्रसारण

लखनऊ सुपर जाइंट्स अपने घरेलू मैदान पर शुक्रवार को इंडियन प्रीमियर लीग के मैच में उतरेगी तो उसके सामने चेन्नई सुपर किंग्स के धारदार गेंदबाजी आक्रमण का सामना करने की कठिन चुनौती होगी जो इकाना स्टेडियम की पिच पर कहर बरपा सकते हैं।

ऋतुराज गायकवाड़ की कप्तानी और महेंद्र सिंह धोनी की प्रेरणा वाली चेन्नई टीम ने पिछले दो मैच जीते हैं जबकि केएल राहुल की लखनऊ टीम को लगातार दो पराजय झेलनी पड़ी है। लखनऊ के बल्लेबाज अपेक्षा के अनुरूप प्रदर्शन नहीं कर सके हैं और देखना होगा कि बेहतरीन फॉर्म में चल रहे चेन्नई के गेंदबाजों का सामना वे कैसे करते हैं। यॉर्कर डालने में उस्ताद मथीषा पथिराना को डैथ ओवरों में खेल पाना बहुत मुश्किल है। मुस्ताफिजुर रहमान के पास तीन वैरिएशन हैं। इकाना जैसे स्टेडियम पर जहां गेंद पर पकड़ अच्छी रहती है, रविंद्र जडेजा काफी असरदार साबित हो सकते हैं । लखनऊ में महीश तीक्षणा के रूप में अतिरिक्त स्पिनर को उतारा जा सकता है।

अक्षरा सिंह की फिल्म अक्षरा का गाना चलि अइहा घरवा रिलीज

मुंबई, एजेंसी। भोजपुरी सिनेमा की जानीमानी अभिनेत्री अक्षरा सिंह की फिल्म अक्षरा का गाना ''चलि अइहा घरवा'' रिलीज हो गया है। फिल्म ''अक्षरा'' के हृदय स्पर्शी गाना ''चलि अइहा घरवा'' में, जिसे वर्ल्डवाइड रिकॉर्ड्स भोजपुरी के ऑफिसियल यूट्यूब चैनल पर रिलीज किया गया है। इस गाने में अक्षरा सिंह और अंशुमान मिश्रा की पति-पत्नी की जोड़ी के रूप में हे। उनके बीच बहुत ही मार्मिक और भावनात्मक रिश्ता दर्शाया गया है। वीडियो में भारतीय संस्कारी बहु के रूप अक्षरा सिंह और फौजी पति के किरदार में अंशुमान मिश्रा हैं। इस गाने प्रियंका सिंह, विकास सोनकर ने गाया है। इसके गीतकार शानदार जी और संगीतकार ओम झा हैं। इस गाने में अक्षरा सिंह अपने फौजी पति को वापस ड्यूटी पर जाते समय निहार रही हैं और मन मे बिरह व्यक्त कर रही हैं, गाने ये बोल बहुत मार्मिक हैं। गौरतलब है कि वर्ल्डवाइड चैनल और सबरंग फिल्म प्रोडक्शंस प्रस्तुत फिल्म ''अक्षरा'' के प्रोड्यूसर कुलदीप श्रीवास्तव, रत्नाकर कुमार हैं। निर्देशक देव पांडेय हैं। लेखक राकेश त्रिपाठी हैं। पीआरओ ब्रजेश मेहर और रामचंद्र यादव हैं। इस फ़िल्म में अक्षरा सिंह के साथ अंशुमान मिश्रा, धानी गुप्ता, विनोद मिश्रा, अनुप अरोरा, विनीत विशाल, जे.नीलम, मटरू, बीना पांडेय, शुभकिशन शुक्ला, प्रतिभा साहू, ललित उपाध्याय, विद्या सिंह, सीपी भट्ट प्रमुख भूमिका में हैं।

आज जो हूं पिता के बलिदानों की वजह से हूं : हुमा कुरैशी

मुंबई, एजेंसी। बॉलीवुड अभिनेत्री हुमा कुरैशी का कहना है वह आज जिस मुकाम पर हैं, वह अपने पिता के बलिदान की वजह से है। इस शनिवार, सोनी एंटरटेनमेंट टेलीविज़न अपने कॉमेडी शो, 'मैडनेस मचाएंगे - इंडिया को हंसाएंगे' के साथ एक और हंगामेदार वीकेंड देने के लिए तैयार है, जिसमें दर्शकों को कविता और कॉमेडी का परफेक्ट मिश्रण पेश किया जाएगा। शो के 'मुशायरा स्पेशल' एपिसोड में प्रसिद्ध कवि और अभिनेता, शैलेश लोढ़ा के साथ, कॉमेडी के माहिर गौरव मोरे, सृष्टि रोडे और सुगंधा मिश्रा शामिल होंगे। कॉमेडियन्स अपने परफॉर्मेंस से न केवल मैडनेस की मालकिन, हुमा कुरेशी और मेहमानों का दिल जीतेंगे, बल्कि प्रसिद्ध कवि शैलेश लोढ़ा भी एक पिता और बेटी के उल्लेखनीय स्नेह को दर्शाने वाली हार्दिक कविताएं पढ़ेंगे। हुमा कुरैशी ने अपने पिता सलीम कुरेशी के बारे में बताया, जब आप (शैलेश लोढ़ा) पिता-बेटी के रिश्ते के बारे में यह भावपूर्ण कविता सुना रहे थे, तो मुझे वाकई अपने पिता की याद आ गई। मुझे याद है कि वह हर अवसर या त्योहार पर काम करते थे, चूंकि वह रेस्तरां बिज़नेस में थे और हॉलीडे के दौरान व्यस्त रहा करते थे। बचपन में, मैं उनसे बहस करती थी कि वह हमारे साथ समय नहीं बिताते है। लेकिन अब मुझे एहसास हुआ कि उन्होंने हमारे साथ जो समय नहीं बिताया, वह बहुत महत्वपूर्ण था क्योंकि मैं आज जो कुछ भी हूं वह उनके और उनके बलिदानों के कारण हूं।

अजय देवगन की फिल्म मैदान ने पहले सप्ताह में 28 करोड़ की कमाई की

मुंबई, एजेंसी। बॉलीवुड अभिनेता अजय देवगन की फिल्म मैदान ने अपने पहले सप्ताह में करीब 28 करोड़ की कमाई कर ली है। फिल्म 'मैदान' फुटबॉल कोच सैय्यद अब्दुल रहमान के जीवन पर आधारित है। अमित शर्मा द्वारा निर्देशित इस फिल्म में अजय देवगन ने 1952 से 1962 तक रहे भारतीय फुटबॉल कोच सैयद अब्दुल रहीम की भूमिका निभाई है। उन्हें आधुनिक भारतीय फुटबॉल का वास्तुकार भी कहा जाता है। फिल्म मैदान ईद के अवसर पर 11 अप्रैल को रिलीज हुयी है।फिल्म 'मैदान' को क्रिटिक्स और ऑडियंस से पॉजिटिव रिव्यू मिला है। फिल्म में अजय देवगन की एक्टिंग की भी काफी तारीफ की जा रही है. बावजूद इसके 'मैदान' सिनेमाघरों में कमाई के मामले में पिछड़ गई है। फिल्म मैदान ने अपने पहले सप्ताह में बॉक्स ऑफिस पर करीब 28 करोड़ की कमाई कर ली है। फिल्म 'मैदान' में अजय देवगन के अलावा प्रियामणि, रुद्रनील घोष और गजराज राव भी हैं। यह फिल्म बोनी कपूर, आकाश चावला, अरुणव जॉय सेनगुप्ता और जी स्टूडियो द्वारा निर्मित की गयी है।

स्वामी-रुहेलखंड इंटरप्राइजेज के लिए मुद्रक एवं प्रकाशक शंभू दयाल वाजपेयी द्वारा अमृत विचार प्रकाशन, नवादा जोगियान, चक रोड, रोहिलखंड मेडिकल कॉलेज के सामने,बरेली,पिन कोड-243006 से मुद्रित एवं 932 कटरा चांद खां, भारत पेट्रोल पंप के सामने पीलीभीत बाईपास रोड बरेली (उ.प्र.) पिन कोड-243005 से प्रकाशित। **संपादक-शंभू दयाल वाजपेयी, कार्यकारी संपादक- नवीन गुप्ता*** 0581-4000222 (कार्यालय), ईमेल-amritvichar120@gmail.com, info@amritvichar.com, आर.एन.आई नं0-UPHIN/2019/78502, *इस अंक में प्रकाशित समाचार के चयन एवं संपादन हेतु पी.आर.बी. एक्ट की धारा 7 के अंतर्गत उत्तरदायी। (नोट-सभी विवादों का न्यायक्षेत्र बरेली होगा)।

संयुक्त राष्ट्र में सुधार के पक्ष में है अमेरिका : वेदांत

वाशिंगटन, एजेंसी

- मस्क की भारत को संयुक्त राष्ट्र में शामिल करने की टिप्पणी पर बोले बाइडन प्रशासन के अधिकारी

बाइडन प्रशासन के एक वरिष्ठ अधिकारी ने कहा है कि अमेरिका, संयुक्त राष्ट्र सुरक्षा परिषद (यूएनएससी) सहित इस वैश्विक निकाय में बहुप्रतीक्षित जरूरी सुधार का समर्थन करता है, ताकि 21वीं सदी की दुनिया को परिलक्षित कर सके।

उनकी यह टिप्पणी भारत को इस वैश्विक निकाय के शक्तिशाली अंग के स्थायी सदस्य बनाए जाने की बढ़ती मांग के बीच आई है। विदेश विभाग के प्रधान उप प्रवक्ता वेदांत पटेल ने यह टिप्पणी उस समय की जब उनसे अमेरिकी कंपनी टेस्ला के मुखिया एलन मस्क के बयान के बारे में सवाल किया गया कि संयुक्त राष्ट्र सुरक्षा परिषद में भारत की स्थायी सदस्यता के बिना संयुक्त राष्ट्र का कोई मतलब नहीं है। पटेल ने बुधवार को कहा कि राष्ट्रपति जो बाइडन पहले भी संयुक्त राष्ट्र महासभा में अपने संबोधन के दौरान इस बारे में (सुधारों की आवश्यकता) बात कर चुके हैं। उन्होंने कहा, हम निश्चित रूप से सुरक्षा परिषद सहित संयुक्त राष्ट्र में सुधारों का समर्थन करते हैं, ताकि यह 21वीं सदी की दुनिया को परिलक्षित कर सके, जिसमें हम रहते हैं। मेरे पास कोई विशेष जानकारी नहीं है कि वे कदम क्या हैं, निश्चित रूप से, हम मानते हैं कि सुधार की जरूरत है।

भारत-अमेरिका में लड़ाकू विमान पर समझौता : ऑस्टिन

वाशिंगटन। अमेरिका के रक्षा मंत्री लॉयड ऑस्टिन ने विगत बुधवार को सांसदों से कहा कि भारत और अमेरिका के बीच भारतीय वायु सेना के लिए मिलकर लड़ाकू विमान इंजन बनाने के संबंध में जो समझौता हुआ है, वह क्रांतिकारी है।

प्रधानमंत्री नरेन्द्र मोदी पिछले वर्ष जून में अमेरिका की आधिकारिक यात्रा पर गए थे और उसी दौरान इस ऐतिहासिक समझौते की घोषणा की गई थी। जनरल इलेक्ट्रिक ने भारत में एफ-414 लडाकू विमान इंजन के सह उत्पादन के लिए हिंदुस्तान एयरोनॉटिक्स के साथ एक समझौता ज्ञापन पर हस्ताक्षर किए हैं। समझौते की शर्तों के अनुसार, जीई एयरोस्पेस के एफ414 इंजन का भारत में सह-निर्माण किया जाएगा और इससे तेजस हल्के लड़ाकू विमान एमके2 को और शक्तिशाली बनाया जा सकेगा।

भविष्य में तीनों सैन्य क्षेत्रों पर प्रभाव डालेगा अंतरिक्ष: सीडीएस

- अंतरिक्ष के रहस्य को समझने के लिए अभी लंबा रास्ता तय करना बाकी

नई दिल्ली, एजेंसी

प्रमुख रक्षा अध्यक्ष (सीडीएस) जनरल अनिल चौहान ने कहा है कि युद्ध के लिहाज से भविष्य में अंतरिक्ष क्षेत्र वायु, समुद्री और भूमि क्षेत्रों पर अपना प्रभाव डालेगा। गुरुवार को दिल्ली में तीन दिवसीय भारतीय रक्षा अंतरिक्ष संगोष्ठी के उद्घाटन सत्र में प्रसारित एक रिकॉर्डेड वीडियो संबोधन में जनरल चौहान ने यह भी कहा कि अंतरिक्ष कूटनीति जल्द ही वास्तविकता बन जाएगी।

नौसेना प्रमुख एडमिरल आर हरि कुमार, रक्षा अनुसंधान एवं विकास संगठन (डीआरडीओ) के अध्यक्ष समीर वी कामत और सशस्त्र बलों के अन्य वरिष्ठ अधिकारी यहां मानेकशॉ सेंटर में आयोजित कार्यक्रम में शामिल हुए। जनरल चौहान ने अपने संबोधन में भविष्य के युद्ध में अंतरिक्ष की भूमिका को रेखांकित किया। उन्होंने कहा कि मैं इस बारे में बात करूंगा कि हम अभी कहां हैं और हमें कहां जाना है। सीडीएस ने कहा कि अंतरिक्ष को निर्णायक मोर्चा कहा जाता है। अंतरिक्ष का विस्तार अनंत है। अन्य सभी सीमाओं की तरह, इसकी सीमा को स्पष्ट रूप से परिभाषित करना मुश्किल है। अंतरिक्ष के रहस्य को समझने के लिए मानव जाति को अभी लंबा रास्ता तय करना है। भारत उस यात्रा का हिस्सा बनना चाहता है। उन्होंने भारत के गगनयान कार्यक्रम के तहत प्रशिक्षण ले रहे चार अंतरिक्ष यात्रियों के बारे में भी बात की। जनरल चौहान ने कहा अंतरिक्ष को युद्ध के उभरते हुए क्षेत्र के रूप में भी जाना जाता है। मेरा मानना है कि यह पहले से ही युद्ध का एक स्थापित क्षेत्र है। मेरा विश्वास इस विशेष क्षेत्र में तेजी से बदल रहे घटनाक्रम पर आधारित है। जनरल चौहान ने कहा कि युद्ध के इतिहास ने हमें सिखाया है कि किसी भी युद्ध में प्रारंभिक स्पर्धा आम तौर पर एक नए क्षेत्र में होती है। उन्होंने कहा कि नया क्षेत्र पुराने क्षेत्र की लड़ाइयों को भी प्रभावित करता है।

जनरल चौहान ने कहा कि शुरुआत में नौसैन्य शक्ति जमीनी लड़ाई को प्रभावित करने में सक्षम थी। बाद में, वायु शक्ति ने थल और जल में युद्ध को प्रभावित किया। यह मेरा विश्वास है कि अब, अंतरिक्ष वायु, समुद्री और भूमि क्षेत्र पर अपना प्रभाव डालेगा। अंतरिक्ष को सबके लिए खुला बताते हुए उन्होंने कहा कि अंतरिक्ष में संप्रभुता की कोई अवधारणा नहीं हो सकती। सीडीएस ने यह भी कहा कि अंतरिक्ष कूटनीति जल्द ही एक वास्तविकता बन जाएगी। जनरल चौहान ने कहा कि मित्र राष्ट्रों को अंतरिक्ष में सहयोग बढ़ाने के लिए पड़ोसी होना जरूरी नहीं है। उन्होंने कहा कि दूरियां और भू-राजनीतिक अलगाव रक्षा अंतरिक्ष सहयोग में फायदेमंद हो सकते हैं।

नई दिल्ली के मानेकशॉ सेंटर में इंडियन डिफेंस स्पेस संगोष्ठी 2024 के दौरान नौसेना प्रमुख एडमिरल आर हरि कुमार को स्मृति चिन्ह भेंट करते आईएसपीए के महानिदेशक लेफ्टिनेंट जनरल अनिल कुमार भट्ट।

एक नजर

विनाशकारी : इंडोनेशिया के टैगुलानडांग द्वीप में विस्फोट के दौरान माउंट रुआंग ज्वालामुखी देखा गया। राख फैलने, चट्टानों के गिरने, गर्म ज्वालामुखीय बादलों के खतरों के कारण इंडोनेशियाई अधिकारियों ने एक हवाई अड्डे को बंद कर दिया और विस्फोटित ज्वालामुखी के पास निवासियों ने घर छोड़ दिए।

दिल्ली में कम कपड़े पहनकर महिला बस में चढ़ी, यात्रियों ने बुलाई पुलिस

नई दिल्ली। दिल्ली में बुधवार को कम कपड़े पहने एक महिला भीड़भाड़ वाली एक क्लस्टर बस में सवार हुई जिसके बाद चालक-परिचालक को पुलिस बुलाने के लिए मजबूर होना पड़ा। परिवहन विभाग के अधिकारियों के अनुसार, केवल अंतर्वस्त्र पहने महिला पंजाबी बाग बस स्टॉप से बस में चढ़ी थी। परिवहन विभाग के एक अधिकारी ने बताया कि महिला बस में ऐसी हालत में चढ़ी, जिस पर चालक दल और यात्रियों को आपत्ति थी। किसी यात्री ने पुलिस नियंत्रण कक्ष (पीसीआर) को फोन किया और 10 मिनट के बाद महिला बस से उतर गई। घटना का एक वीडियो सोशल मीडिया पर वायरल हो गया।

केरल: अलाप्पुझा में सामने आए बर्ड फ्लू के मामले, बत्तखों में बीमारी के लक्षण

अलाप्पुझा (केरल)। केरल के अलाप्पुझा में बर्ड फ्लू के मामले सामने आए हैं। अधिकारियों ने गुरुवार को बताया कि एडथवा ग्राम पंचायत के वार्ड-एक के क्षेत्र और चेरुथना ग्राम पंचायत के वार्ड तीन के एक अन्य क्षेत्र में पालतू बत्तखों में बर्ड फ्लू की पुष्टि हुई है। बत्तखों में बीमारी के लक्षण दिखने के बाद भोपाल की एक प्रयोगशाला में उनके नमूनों का परीक्षण किया गया, जिसके बाद उनमें बर्ड फ्लू की पुष्टि हुई। अधिकारी ने बताया कि नमूनों में एवियन इन्फ्लूएंजा (एच5एन1) की पुष्टि हुई है। ऐसी स्थिति में भारत सरकार की कार्ययोजना के अनुरूप प्रभावित क्षेत्र के एक किमी. के दायरे में घरेलू पक्षियों को मारने और सुरक्षित तरीके से निपटने की प्रक्रिया शुरू करने का निर्णय लिया गया है।

कर्नाटक में बीसीए छात्र ने सहपाठी की चाकू मारकर की हत्या

हुबली। कर्नाटक को झकझोर देने वाली एक चौंकाने वाली घटना में हुबली में बीसीए के एक छात्र ने दिनदहाड़े अपने सहपाठी छात्रा की बेरहमी से चाकू मारकर हत्या कर दी। जिसका वीडियो वायरल हो गया। यह घटना कॉलेज परिसर के अंदर की है और आरोपी की पहचान बेलगावी के सौंदत्ती निवासी फयाज के रूप में हुई। फयाज ने सहपाठी नेहा हिरेमठ को प्रपोज किया, इनकार करने पर फयाज ने नुकीली चीज से हमला कर दिया। जिससे नेहा की तुरंत मौत हो गई। हमले के बाद फयाज को साथी छात्रों और कॉलेज स्टाफ सदस्यों ने पकड़ लिया।

पाकिस्तान में हुआ आतंकी हमला 4 सरकारी अधिकारियों की मौत

इस्लामाबाद। पाकिस्तान के उत्तर-पश्चिम खैबर पख्तूनख्वा प्रांत के डेरा इस्माइल खान जिले में गुरुवार को हुए एक आतंकवादी हमले में पाकिस्तान सीमा शुल्क के चार अधिकारियों की मौत हो गई जबकि अन्य दो लोग घायल हो गए। डेरा इस्माइल खान पुलिस के एक वरिष्ठ पुलिस अधिकारी ने शिन्हुआ से कहा कि जिले के सग्गू इलाके में नियमित गश्त के दौरान अज्ञात हमलावरों ने पाकिस्तान सीमा शुल्क के एक तस्करी विरोधी दस्ते के वाहन पर गोलीबारी की।

इजरायल फसह तक नहीं करेगा हमला

22 से 30 तक मनाया जाता है यहूदी अवकाश फसह, फिर होगी कार्रवाई

यरुशलेम, एजेंसी

यहूदी अवकाश फसह तक इजरायल की ओर से ईरान पर जवाबी हमला शुरू करने की आशंका नहीं है। वरिष्ठ अमेरिकी अधिकारी ने एबीसी न्यूज ब्रॉडकास्टर को बताया है कि यहूदी अवकाश फसह 22-30 अप्रैल तक मनाया जाता है।

अधिकारी ने इस बात से इंकार नहीं किया कि योजनाएं हमेशा बदल सकती हैं। उन्होंने कहा कि ईरान के इस्लामिक रिवोल्यूशनरी गार्ड कोर और अन्य नेतृत्व अभी भी उच्च चेतावनी की स्थिति में हैं, उनमें से कुछ अभी भी सुरक्षित घरों और भूमिगत सुविधाओं में हैं। इजरायल रक्षा बल (आईडीएफ) ने कहा कि विगत शनिवार रात, ईरान के इस्लामिक रिवोल्यूशनरी गार्ड कोर ने इजरायली क्षेत्र पर 300 से अधिक ड्रोन और मिसाइलों से हमले किए।

दरअसल, अप्रैल की शुरुआत में सीरिया की राजधानी में ईरानी वाणिज्य दूतावास पर इजरायल के हवाई हमले का जवाब था। आईडीएफ के प्रवक्ता डैनियल हगारी ने कहा कि इजरायल ने सभी ड्रोन सहित ईरान द्वारा दागे गए 99 प्रतिशत हवाई लक्ष्यों को रोक दिया है। ईरान के राष्ट्रपति इब्राहिम रायसी ने बुधवार को चेतावनी दी कि अगर इजरायल ने ईरान पर जरा सा भी पलटवार किया तो उसे और तेज कार्रवाई का सामना करना पड़ेगा।

संयुक्त राष्ट्र मुख्यालय में सुरक्षा परिषद के सदस्यों को संबोधित करते इजराइल के संयुक्त राष्ट्र राजदूत गिलाद एर्दान (ऊपर बाईं ओर)। ● एजेंसी

परमाणु स्थलों पर हमला करेगा इजराइल तो छोड़ेंगे नहीं : ईरान

तेहरान। ईरान के एक वरिष्ठ सैन्य कमांडर ने गुरुवार को धमकी दी कि अगर इजरायल ने ईरान के परमाणु स्थलों पर हमला किया तो वह उसकी परमाणु सुविधाओं को निशाना बनाएगा। फार्स न्यूज एजेंसी ने कहा कि ईरानी परमाणु स्थलों की सुरक्षा करने वाले इस्लामिक रेवोल्यूशन गार्ड्स कॉर्प्स (आईआरजीसी) इकाई के कमांडर अहमद हकतलब की यह टिप्पणी तब आई है जब इजरायल ने पिछले सप्ताह बड़े पैमाने पर ड्रोन और मिसाइल हमले के खिलाफ जवाबी कार्रवाई में ईरानी परमाणु सुविधाओं को निशाना बनाने का संकेत दिया था।

अमेरिका और ब्रिटेन ने ईरान पर लगाए प्रतिबंध

वाशिंगटन, एजेंसी

इजराइल पर ईरान के अभूतपूर्व हमले से पश्चिम एशिया में युद्ध की स्थिति बनने की आशंका बढ़ने के बीच अमेरिका और ब्रिटेन ने बृहस्पतिवार को ईरान पर कुछ प्रतिबंध लगाए हैं। अमेरिका में वित्त मंत्रालय के विदेशी संपत्ति नियंत्रण कार्यालय ने इस कार्रवाई में ईरान में 16 लोगों और दो संस्थानों को लक्षित किया है, जो 13 अप्रैल को इजराइल पर हुए हमले में इस्तेमाल किए गए ड्रोन को चलाने वाले इंजन के उत्पादन से जुड़े हैं। वहीं, ब्रिटेन ईरान के ड्रोन और बैलिस्टिक मिसाइल उद्योगों से जुड़े कई ईरानी सैन्य संस्थानों, व्यक्तियों और निकायों को निशाना बना रहा है।

अमेरिकी वित्त मंत्री जैनेट येलेन ने कहा कि हम आने वाले दिनों और सप्ताहों में ईरान की कार्रवाइयों के जवाब में अपनी पाबंदियां लागू करते रहेंगे। अमेरिका के अधिकारियों ने इस सप्ताह चेतावनी दी थी कि वे क्षेत्र में ईरान की गतिविधियों के जवाब में और भविष्य में हमलों को रोकने के लिए नई पाबंदियों पर विचार कर रहे हैं। अमेरिकी सांसद ऐसे विधेयक पर जोर दे रहे हैं जो ईरान और उसके नेताओं पर आर्थिक दंड लगाता हो। गत रविवार तड़के इजराइल पर ईरान का हमला इस महीने की शुरुआत में सीरिया में ईरान के वाणिज्य दूतावास पर इजराइली हमले के जवाब में किया गया। यूरोपीय संघ (ईयू) के नेताओं ने भी बुधवार को संकल्प व्यक्त किया कि वे ईरान पर प्रतिबंध बढ़ाएंगे।

तीनों सेनाओं की महिलाओं ने पूरी की चुनौतीपूर्ण समुद्री यात्रा

नई दिल्ली, एजेंसी

- अराउंड द वर्ल्ड सेलिंग कम्पीटिशन के लिए 27 दिनों में पूरा किया प्रशिक्षण

तीनों सेनाओं की महिला अधिकारियों के एक दल ने अरब सागर में चुनौतीपूर्ण परिस्थितियों में करीब चार सप्ताह की कठिन समुद्री यात्रा पूरी कर ली है। इसके चालक दल में सभी महिलाएं हैं। अधिकारियों ने गुरुवार को बताया कि भारतीय सेना, नौसेना और वायु सेना की 12 बहादुर महिला अधिकारियों वाले चालक दल ने सितंबर में होने वाली वैश्विक जलयात्रा प्रतिस्पर्धा की तैयारी के लिए यह समुद्री यात्रा की।

उन्होंने बताया कि इन महिला कर्मियों ने आर्मी एडवेंचर विंग और कॉलेज ऑफ मिलिट्री इंजीनियरिंग के आर्मी एक्वा नोडल सेंटर के बैनर तले यह यात्रा शुरू की। सेना के एक अधिकारी ने बताया कि कहीं अधिक चुनौतीपूर्ण वैश्विक जलयात्रा के मद्देनजर यह मिशन 27 दिन में पूरा हुआ और इसमें कठिन समुद्री परिस्थितियों में उनके धैर्य और कौशल का परीक्षण किया। मुंबई से लक्षद्वीप तक यह प्रशिक्षण अभियान शुक्रवार को समाप्त हो गया। महिला नाविकों ने पहले ही 6,000 समुद्री मील का प्रशिक्षण हासिल कर लिया है। चालक दल अपने आप को अराउंड द वर्ल्ड सेलिंग कम्पीटिशन के लिए तैयार कर रहा है जो भारत के इतिहास में मील का एक महत्वपूर्ण पत्थर साबित होगा।

एमएससी एरीज पर सवार भारतीय महिला कैडेट की वापसी

नई दिल्ली। ईरान की सेना द्वारा इस सप्ताहांत में बंधक बनाए गए मालवाहक पोत एमएससी एरीज पर सवार भारतीय चालक दल के 17 सदस्यों में शामिल महिला कैडेट ऐन टेस्सा जोसफ गुरुवार को कोचीन पहुंच गईं। विदेश मंत्रालय ने बताया कि तेहरान में भारतीय मिशन मालवाहक पोत एमएससी एरीज के बाकी 16 भारतीय कर्मियों के साथ संपर्क में है। तेहरान में भारतीय मिशन और ईरान की सरकार के समन्वित प्रयासों से केरल के त्रिशूर की रहने वाली भारतीय कैडेट ऐन टेस्सा जोसफ आज अपराह्न में कोचीन अंतर्राष्ट्रीय हवाई अड्डे पर सुरक्षित पहुंच गईं।

'वर्ल्ड प्रेस फोटो ऑफ द ईयर' पुरस्कार

पेरिस। रॉयटर्स के फोटोग्राफर मोहम्मद सलेम को गाजा में तबाही का मंजर दर्शाने वाली एक तस्वीर के लिए गुरुवार को इस साल के प्रतिष्ठित वर्ल्ड प्रेस फोटो ऑफ द ईयर पुरस्कार से नवाजा गया। इस हृदय विदारक तस्वीर में एक फलस्तीनी महिला को अपनी नन्हीं भतीजी के शव को गोद में लिए हुए देखा जा सकता है। लेम ने यह तस्वीर अपने खुद के बच्चे के जन्म के कुछ दिन बाद खान यूनिस में खींची थी।

अवैध तरीके से अमेरिका में दाखिल हुए भारतीय की मौत

वाशिंगटन। अवैध तरीके से अमेरिका आने वाले एक भारतीय नागरिक की अटलांटा के एक अस्पताल में मौत हो गई। उसे भारत प्रत्यर्पित किया जाना था। अमेरिकी प्रवासन एवं सीमा शुल्क प्रवर्तन (आईसीई) विभाग ने बताया कि न्यूयॉर्क में भारतीय वाणिज्य दूतावास को 57 वर्षीय जसपाल सिंह की मौत के बारे में जानकारी दे दी गई है। साथ ही उसके परिजनों को भी इसके बारे में सूचित कर दिया गया है।

आईसीई ने बताया कि 15 अप्रैल को अटलांटा के एक अस्पताल में सिंह की मौत हो गई। भारतीय नागरिक सिंह ने पहली बार 25 अक्टूबर 1992 में कानूनी तरीके से अमेरिका में प्रवेश किया था। 21 जनवरी 1998 को एक आव्रजन न्यायाधीश ने सिंह को अमेरिका से जाने का आदेश दिया इसके बाद सिंह स्वेच्छा से भारत लौट आया था। सिंह ने 29 जून 2023 को दोबारा अमेरिका में अवैध तरीके से प्रवेश करने की कोशिश की लेकिन अधिकारियों ने उसे अमेरिका- मेक्सिको सीमा पर गिरफ्तार कर लिया था।

घर से पहले फार्म हाउस पर की रेकी डर पैदा करना चाहते थे हमलावर

मुंबई, एजेंसी

- आरोपियों ने काबुला हमले से 4 दिन पहले गए थे सलमान के पनवेल वाले फार्म हाउस

मुंबई में अभिनेता सलमान खान के घर के बाहर गोलीबारी करने के आरोप में गिरफ्तार किए गए दो लोगों ने घटना को अंजाम देने से चार दिन पहले रायगढ़ जिले से सटे पनवेल में फार्म हाउस की रेकी की थी।

पुलिस ने गुरुवार को घटना के सिलसिले में अब तक हुई जांच का हवाला देते हुए बताया कि प्रथम दृष्टया ऐसा प्रतीत होता है कि रविवार तड़के बांद्रा के गैलेक्सी अपार्टमेंट में सलमान के घर के बाहर गोलीबारी के पीछे दोनों हमलावरों का मुख्य उद्देश्य डर पैदा करना था। अधिकारी ने बताया कि हिरासत में पूछताछ के दौरान आरोपी विक्की गुप्ता (24) और सागर पाल (21) ने मुंबई पुलिस की अपराध शाखा के अधिकारियों को बताया कि उन्होंने (आरोपियों ने) 14 अप्रैल को मुंबई में सलमान के घर के बाहर गोलीबारी करने से चार दिन पहले पनवेल में उनके फार्म हाउस की रेकी की थी। पुलिस, सबूत जुटाने की अपनी कवायद के तौर पर फार्म हाउस के गेट और आसपास के इलाकों में लगे सीसीटीवी कैमरों को खंगालने में जुट गयी है। उन्होंने बताया कि बिहार के रहने वाले दोनों आरोपियों ने पनवेल के हरिग्राम इलाके में स्थित सलमान के फार्म हाउस से लगभग 10 किलोमीटर दूर एक घर किराए पर लिया था।

पश्चिमी जापान में आए भूकंप के जोरदार झटके

टोक्यो। पश्चिमी जापान में बुधवार रात महसूस किए भूकंप के जोकदार झटकों के कारण किसी बड़े नुकसान या घातक हताहत की सूचना नहीं है। जापान प्रधानमंत्री फुमियो किशिदा ने बताया कि भूकंप के झटके स्थानीय समय के अनुसार रात करीब 11:14 बजे ऐनान, एहिमे प्रीफेक्चर और सुकुमो, कोच्चि प्रीफेक्चर, दोनों शिकोकू द्वीप में महसूस किए गए। इसकी तीव्रता रिक्टर स्केल पर 6.6 मापी गई।

जापान मौसम विज्ञान एजेंसी (जेएमए) के अनुसार भूकंप का केंद्र बुंगो चैनल में 39 किलोमोटर की गहरायी में था। बुंगो चैनल क्यूशू और शिकोकू द्वीपों को अलग करने वाली एक जलडमरूमध्य है। जापान के सरकारी न्यूज चैनल एनएचके ने गुरुवार सुबह बताया कि भूकंप से एहिमे और कोच्चि में सात लोगों को हल्की चोटें आईं, और कुछ क्षेत्रों में मामूली क्षति हुई, जैसे पानी के पाइप टूटना, बिजली के तार लटकना, स्ट्रीट लाइटें गिरना और राष्ट्रीय सड़क पर भूस्खलन की घटना शामिल है। मौसम एजेंसी ने शुरू में भूकंप की तीव्रता 6.4 बताई थी, लेकिन बाद में आंकड़े को संशोधित कर 6.6 कर दिया।

रोबोटिक सर्जरी से हुआ ब्रेस्ट कैंसर झेल रहीं दो महिलाओं का इलाज

नई दिल्ली, एजेंसी

- 60 और 27 वर्षीया महिलाओं को पहले दी गई कीमोथेरेपी, फिर किया ऑपरेशन

राजधानी के एक निजी अस्पताल में एडवांस स्टेज ब्रेस्ट कैंसर से पीड़ित दो महिलाओं का रोबोटिक की मदद से सफल उपचार करने में चिकित्सक कामयाब रहे हैं। सी के बिड़ला हॉस्पिटल, दिल्ली के सर्जिकल ओंकोलॉजी विभाग के निदेशक डॉ मनदीप सिंह मल्होत्रा ने बताया कि इनमें से एक 27 वर्षीय एक महिला को प्रसव के कुछ ही महीनों बाद स्तन में गांठ का अनुभव हुआ और उसे नजरअंदाज करने से कैंसर बढ़कर काफी आगे बढ़ गया था।

पीड़ित महिला को कीमोथेरेपी दी गयी, जिसका उन पर अच्छा असर हुआ। इसके बाद बिना किसी जटिलता के रोबोट की मदद से ब्रेस्ट को बचाते हुए सर्जरी की गई। सर्जरी के बाद मरीज को तेजी से स्वास्थ्य लाभ हुआ।

उन्होंने बताया कि रोबोट की मदद से की गई इस सर्जरी के बाद पीड़ित महिला के स्तन मूल स्तनों की भांति बरकरार रहे। डॉ मल्होत्रा ने बताया कि दूसरे मामले में लगभग 60 साल की महिला को शुरुआती स्टेज का ब्रेस्ट कैंसर का पता चला, हालांकि वह मल्टीफोकल कैंसर था। महिला अपने स्तनों को हटाए जाने की आशंका से परेशान थी। उनकी रोबोट की मदद से तत्काल सर्जरी की गई। रोबोटिक आर्म की मदद से कैंसरग्रस्त टिश्यू को निकाला गया। इसके साथ ही पीठ से निकाले गए टिश्यू की मदद से रीकंस्ट्रक्शन भी किया गया। ये दोनों प्रक्रियाएं सिंगल लेटरल मेमरी इंसाइजन से ही पूरी की गई।

खुले रहस्य सूर्य से 33 गुना अधिक है गैया बीएच 3 ब्लैक होल का द्रव्यमान

हमारी आकाशगंगा में एक और ब्लैक होल की खोज

अमृत विचार, नैनीताल

हमारी आकाशगंगा में वैज्ञानिको ने एक और ब्लैक होल खोज निकाला है। इसका नाम गैया बीएच 3 है। इसका द्रव्यमान सूर्य से 33 गुना अधिक है। यह पृथ्वी का दूसरा सबसे निकटतम ज्ञात ब्लैक होल है।

गैया बीएच3 पृथ्वी से 2000 प्रकाश वर्ष दूर है और एक्विला तारामंडल में स्थित है। वैज्ञानिकों का कहना है कि कुछ मायनों में यह खोज पिछले सिद्धांतों को चुनौती भी देती है। यूरोपीय दक्षिणी वेधशाला ने 16 अप्रैल को इस खोज की घोषणा की। खोजकर्ता खगोलविदों के अनुसार हमारी आकाशगंगा मिल्की वे में अब तक खोजे गए सबसे विशाल ब्लैक होल नही है। मिल्की वे के केंद्र में सुपरमैसिव ब्लैक होल सैजिटेरियस ए ही सबसे बड़ा है, जो हमारे सूर्य के द्रव्यमान का लगभग चार मिलियन गुना है। नया ब्लैक होल एक तारे की मौत के बाद बना है। यह तारामंडल एक्विला द ईगल की दिशा में स्थित है, जो उत्तरी गोलार्ध के आकाश में एक महत्वपूर्ण तारामंडल है। पेरिस के नेशनल सेंटर फॉर साइंटिफिक रिसर्च के खगोलशास्त्री पास्क्वेल पानुज़ो के नेतृत्व इस ब्लैक होल की खोज हुई है। एस्ट्रोनॉमी एंड एस्ट्रोफिजिक्स जर्नल में यह खोज प्रकाशित हुई है। इस ब्लैक होल की खोज 1.7 बिलियन सितारों के स्कैन करने के बाद हुई है। इतने अधिक संख्या में तारों का विश्लेषण करना आज के अंतरिक्ष यान और कंप्यूटर प्रौद्योगिकियों के जरिए संभव है। नई तकनीक विकसित होने से आकाश के बड़े हिस्से का आंकलन संभव हो चला है।

हमारी आकाशगंगा व गैया स्पेस अंतरिक्षयान की तस्वीर।

वीएलटी ने की ब्लैक होल की पुष्टि

नैनीताल : ब्लैक होल व इसके द्रव्यमान को सत्यापित करने के लिए यूरोपीय दक्षिणी वेधशाला की वेरी लार्ज टेलीस्कोप (वीएलटी) का सहारा लिया गया। इसके अलावा कई अन्य जमीन-आधारित वेधशालाओं के डेटा का उपयोग किया गया। तब इसकी पुष्टि हो सकी। इस खोज के बाद माना जा रहा है कि हमारी आकाशगंगा में और भी ब्लैक होल हो सकते हैं।

चाकू से हमले की घटना के बाद फिर खुला शॉपिंग मॉल

सिडनी, एजेंसी

ऑस्ट्रेलिया के सिडनी शहर में वह शॉपिंग मॉल गुरुवार को आम जनता के लिए फिर से खुल गया जहां चाकू से हमले की घटना में छह लोग मारे गए थे। ऑस्ट्रेलिया के प्रधानमंत्री एंथनी अल्बानीज ने पाकिस्तान के उस प्रवासी सुरक्षाकर्मी को नागरिकता देने पर विचार करने की बात कही है।

सिडनी के वेस्टफील्ड बॉन्डी जंक्शन में शनिवार को हुए हमले के बाद पिछले तीन दिन में शहर में चाकू से हमले की दो और घटनाएं हुईं जिससे लोग स्तब्ध हैं। शनिवार के हमले में 18 लोगों को चाकू मारने वाले हमलावर को पुलिस ने मार गिराया था। प्रधानमंत्री अल्बानीज ने शनिवार को हुए हमले में बीच बचाव करने वाले लोगों की प्रशंसा की जिसमें सुरक्षाकर्मी मोहम्मद ताहा भी शामिल है। हमले में ताहा के पेट में चाकू मारा गया था। ताहा पाकिस्तान से है और अस्थायी वीजा पर ऑस्ट्रेलिया में काम रहा है। उसके वीजा की अवधि कुछ ही हफ्तों में खत्म होने वाली है।

हमले में नायक बने फ्रांसीसी को नागरिकता

सिडनी। सिडनी में एक मॉल में चाकू से किए गए हमले के दौरान हमलावर का मुकाबला करने वाले एक फ्रांसीसी निर्माण श्रमिक को सम्मानित करते हुए गुरुवार को ऑस्ट्रेलिया में स्थायी रूप से रहने की अनुमति दी गई है। इस हमले में छह लोगों की मौत हो गई थी और 12 अन्य घायल हो गए थे। ऑस्ट्रेलिया की सरकार ने फ्रांसीसी निर्माण श्रमिक डेमियन गुएरोट को उनकी वीरता के लिए सम्मानित करते हुए उन्हें देश का स्थायी निवासी बनाने का फैसला किया।