बैशाख शुक्ल पक्ष एकादशी
विक्रम संवत 2081

लखनऊ, बरेली, मुरादाबाद, हल्द्वानी, अयोध्या व कानपुर से प्रकाशित

शनिवार, 18 मई 2024
वर्ष 5, अंक 181, पृष्ठ 14
2 राज्य, 6 संस्करण
मूल्य 6 रुपये

अमृत विचार

बरेली

एक सम्पूर्ण अखबार

www.amritvichar.com

सामान्य से अधिक पानी बरसाएगा लानीना 14

रॉकस्टार का सीक्वल बनाना चाहते हैं इम्तियाज 13

इलेक्ट्रो होम्योपैथ प्रैक्टिस को मंजूरी

विधि संवाददाता, लखनऊ

- हाईकोर्ट की शर्त, प्रैक्टिशनर नहीं करेगा डॉक्टर शब्द का इस्तेमाल

अमृत विचार : हाईकोर्ट की लखनऊ बेंच ने महत्वपूर्ण निर्णय पारित करते हुए, प्रदेश में इलेक्ट्रो होम्योपैथी की प्रैक्टिस को मंजूरी दे दी है। न्यायालय ने कहा कि चूंकि प्रदेश में इलेक्ट्रो होम्योपैथी की प्रैक्टिस को किसी सक्षम प्राधिकारी द्वारा प्रतिबंधित नहीं किया गया है लिहाजा याचियों को इस विधा में प्रैक्टिस करने में हस्तक्षेप न किया जाए, जब तक कि इस संबंध में नियम न बना लिए जाएं। हालांकि न्यायालय ने यह शर्त लगाया है कि प्रैक्टिशनर अपने नाम के आगे 'डॉक्टर' शब्द नहीं लगाएंगे।

यह निर्णय न्यायमूर्ति विवेक चौधरी व न्यायमूर्ति ओम प्रकाश शुक्ला की खंडपीठ ने राजेश कुमार व अन्य की ओर से वर्ष 2009 में दाखिल याचिका पर पारित किया गया है। याचिका में 25 नवंबर 2003 के केंद्र सरकार के व 1 जून 2004 के राज्य सरकार के शासनादेशों को चुनौती दी गई थी। याचियों की ओर से 5 मई 2010 का स्वास्थ्य मंत्रालय, भारत सरकार का एक आदेश पेश किया गया जिसमें यह स्पष्ट किया गया था कि केंद्र सरकार का 25 नवंबर 2003 का शासनादेश इलेक्ट्रो होम्योपैथी के रिसर्च को प्रतिबंधित नहीं करता और न ही इसके प्रैक्टिस रोकने का कोई प्रस्ताव है। याचियों ने काउंट मैती एसोसिएशन से इलेक्ट्रो होम्योपैथ की प्रैक्टिस का सर्टिफिकेट प्राप्त किया है, उक्त सर्टिफिकेट के साथ याची पंजाब, दिल्ली, महाराष्ट्र, पश्चिम बंगाल व केरल आदि प्रदेशों में प्रैक्टिस कर सकते हैं। वहीं राज्य सरकार की ओर से दलील दी गई कि इस विधा के तहत प्रैक्टिस के लिए नियम बनाने का अधिकार सिर्फ केंद्र सरकार को है, यदि केंद्र नियम बनाता है तो राज्य सरकार उसका अनुपालन करेगी। सभी पक्षों की बहस सुनने के उपरांत न्यायालय ने याचिका को निस्तारित करते हुए डॉक्टर शब्द का अपने नाम के साथ प्रयोग न करने की शर्त पर इलेक्ट्रो होम्योपैथ के प्रैक्टिस की मंजूरी दे दी।

आप लोगों को अपना बेटा सौंप रही हूं : सोनिया

संवाददाता, रायबरेली

अमृत विचार : रायबरेली से कांग्रेस प्रत्याशी राहुल गांधी के लिए उनकी मां और वरिष्ठ कांग्रेस नेता सोनिया गांधी ने शुक्रवार को जनसभा की। राहुल और प्रियंका गांधी अपनी मां सोनिया गांधी के बगल ही खड़े रहे। सोनिया गांधी ने काफी भावुक भाषण दिया और राहुल के लिए वोट मांगा।

सोनिया गांधी ने शुक्रवार को आईटीआई मैदान से रायबरेली से रिश्तों की डोर को मजबूत करते हुए कहा कि आपके प्रेम में मुझे कभी अकेले नहीं पड़ने दिया। मेरा सब कुछ आपका दिया हुआ है। मैं आपको अपना बेटा सौंप रही हूं। जैसे आपने मुझे अपना माना, वैसे ही राहुल को अपना मानकर रखना है।

आईटीआई मैदान में जनसभा के दौरान मंच पर एकता का परिचय देते गठबंधन नेता।

राहुल आपको निराश नहीं करेगा। उन्होंने कहा कि मुझे खुशी है कि आज काफी समय के बाद आपके बीच आने का मौका मिला है। मैं हृदय से आपकी आभारी हूं। आपके सामने मेरा सिर श्रद्धा से झुका हुआ है। 30 साल तक एक सांसद के रूप में आपने मुझे सेवा करने का अवसर दिया। यह मेरे जीवन की सबसे बड़ी पूंजी है। रायबरेली मेरा परिवार है। वैसे अमेठी भी मेरा घर है। इंदिरा जी के दिल में रायबरेली के लिए एक अलग जगह थी। मैंने राहुल और प्रियंका को वही शिक्षा दी, जो इंदिरा जी और रायबरेली की जनता ने मुझे दी। सबका आदर करो। कमजोर की रक्षा करो। अन्याय के खिलाफ जनता के अधिकार के लिए जिससे भी लड़ना पड़े लड़ जाओ। इस मौके पर सपा राष्ट्रीय अध्यक्ष अखिलेश यादव, छत्तीसगढ़ के पूर्व सीएम भूपेश बघेल, प्रमोद तिवारी, सपा से हरचंदपुर विधायक राहुल लोधी, अविनाश पांडेय, कांग्रेस जिलाध्यक्ष पंकज तिवारी, नगर पालिका अध्यक्ष शत्रोहन सोनकर, सपा जिलाध्यक्ष वीरेंद्र यादव रहे।

जनसभा

- रायबरेली में राहुल के समर्थन में सोनिया गांधी का भावुक संबोधन

स्वाति मालीवाल मामले की जांच तेज केजरीवाल के आवास पहुंची पुलिस

सीएम आवास से जुटाए साक्ष्य, बिभव ने भी मालीवाल के खिलाफ दर्ज कराई शिकायत

- सीन रीक्रिएट करने आप सांसद को सीएम आवास ले गई पुलिस कोर्ट में भी दर्ज कराया बयान

नई दिल्ली, एजेंसी

आम आदमी पार्टी (आप) की राज्यसभा सदस्य स्वाति मालीवाल पर हमले के मामले में प्राथमिकी दर्ज करने के बाद दिल्ली पुलिस ने अपनी जांच तेज कर दी है।

दिल्ली पुलिस की एक टीम फॉरेंसिक विशेषज्ञों के साथ शुक्रवार शाम मुख्यमंत्री अरविंद केजरीवाल के आवास पर पहुंची। शाम करीब 4.45 पहुंची टीम में अतिरिक्त पुलिस उपायुक्त (उत्तर) अंजिता चेप्याला के नेतृत्व में तीन पुलिस अधिकारी और पांच फॉरेंसिक विशेषज्ञ मुख्यमंत्री के आवास से सबूत जुटाए। पुलिस मुख्यमंत्री केजरीवाल के निजी सहायक व आरोपी बिभव के घर भी गई लेकिन वह मौजूद नहीं थे। घटना के नाटकीय रूपांतरण के लिए पुलिस आप सांसद को स्वाति मालीवाल को भी मुख्यमंत्री के आवास पर लेकर गई। इससे पहले दिन में, तीस हजारी कोर्ट में मजिस्ट्रेट के सामने मालीवाल का बयान दर्ज किया गया।

दूसरी ओर दिल्ली के मुख्यमंत्री अरविंद केजरीवाल के सहयोगी बिभव कुमार ने शुक्रवार को आम आदमी पार्टी (आप) सांसद स्वाति मालीवाल के खिलाफ पुलिस में शिकायत दर्ज कराई और आरोप लगाया कि मालीवाल ने 13 मई को मुख्यमंत्री आवास की सुरक्षा में सेंध लगाकर अनधिकृत प्रवेश किया और वहां हंगामा किया। जब कुमार ने मालीवाल को रोकने की कोशिश की तो 'आप' सांसद ने उन्हें गालियां दीं। आम आदमी पार्टी की ओर से कहा गया कि बिभव कुमार ने सिविल लाइंस पुलिस थाने के एसएचओ को एक ई-मेल के माध्यम से शिकायत भेजी है।

पुलिस के साथ सीएम आवास पर जातीं स्वाति मालीवाल।

भाजपा का मोहरा बनीं स्वाति : आप

नई दिल्ली। आम आदमी पार्टी (आप) ने पार्टी की सांसद स्वाति मालीवाल की ओर से मुख्यमंत्री अरविंद केजरीवाल के निजी सचिव बिभव कुमार के खिलाफ लगाए आरोपों को झूठा करार देते हुए शुक्रवार को कहा कि भाजपा ने मालीवाल को साज़िश का मोहरा बनाया है। दिल्ली सरकार की मंत्री आतिशी ने शुक्रवार को कहा कि जब से अरविंद केजरीवाल को जमानत मिली है तब से भाजपा बौखलाई हुई है और इसी के कारण उसने साजिश रची। मालीवाल को 13 मई को सुबह भेजा गया।

खुद को बचाने की कोशिश कर रहा 'पॉलिटिकल हिटमैन'

दिल्ली के मुख्यमंत्री अरविंद केजरीवाल के आवास का कथित सीसीटीवी फुटेज सामने आने के बाद स्वाति मालीवाल ने शुक्रवार को कहा कि 'पॉलिटिकल हिटमैन' ने स्वयं को बचाने की कोशिशें शुरू कर दी हैं। मालीवाल 52 सेकंड के वीडियो में मुख्यमंत्री के आवास में सुरक्षाकर्मियों से बहस करती नजर आ रही हैं। केजरीवाल के सहयोगी बिभव कुमार ने मुख्यमंत्री के आवास पर सोमवार को मालीवाल पर हमला किया था।

प्रधानमंत्री ने बाराबंकी, फतेहपुर, हमीरपुर में की जनसभा

सपा-कांग्रेस की सरकार बनी तो राममंदिर पर बुलडोजर चलवा देंगे

- बोले-बुलडोजर कहां चलाना कहां नहीं, योगी से लें ट्यूशन

राज्य ब्यूरो, लखनऊ

अमृत विचार : लोकसभा चुनाव के पांचवें चरण में 14 सीट के लिए सोमवार को होने जा रहे मतदान से पहले प्रधानमंत्री नरेन्द्र मोदी ने प्रचार के लिए उत्तर प्रदेश पर भी ध्यान केन्द्रित किया। शुक्रवार को उन्होंने कांग्रेस और इंडिया गठबंधन पर बड़ा हमला बोलते हुए कहा है कि अगर कांग्रेस आई तो राममंदिर पर सुप्रीम कोर्ट का फैसला बदल देगी। मोदी ने कहा कि कांग्रेस राममंदिर पर बुलडोजर चलवा देगी। प्रधानमंत्री ने इंडिया गठबंधन को नसीहत भी दी कि उन्हें योगी जी से ट्यूशन लेना चाहिए कि कहां बुलडोजर चलाना है और कहां नहीं।

बाराबंकी के जैदपुर मार्ग के समीप एक चुनावी जनसभा को संबोधित करते प्रधानमंत्री ने कहा कि कांग्रेस और सपा वालों ने पहले रामलला को टेंट में पहुंचाया, फिर वोटबैंक को खुश करने के लिए कहा कि वहां मंदिर की जगह धर्मशाला, स्कूल या अस्पताल बना दो। कांग्रेस तो राममंदिर पर कोर्ट का निर्णय पलटना चाहती है।

प्रधानमंत्री ने कहा कि नई सरकार में मुझे गरीबों, युवाओं, महिलाओं और किसानों के लिए बहुत सारे बड़े फैसले लेने हैं। इसलिए मैं बाराबंकी और मोहनलालगंज के लोगों से आशीर्वाद मांगने आया हूं। हमीरपुर में एक जनसभा में प्रधानमंत्री ने कहा, सपा-कांग्रेस आपका वोट तो ले लेते हैं, लेकिन सरकार में आने के बाद ये सौगात उनको बांटते हैं, जो उनके लिए वोट जिहाद करता है। फतेहपुर की जनसभा में कहा कि आज एक तरफ देशहित के लिए समर्पित भाजपा-एनडीए गठबंधन है और दूसरी तरफ देश में अस्थिरता पैदा करने के लिए इंडिया गठबंधन है।

बाराबंकी में जनसभा के दौरान प्रधानमंत्री नरेंद्र मोदी का माल्यार्पण करते भाजपा नेता।

केवल आंख से आंसू नहीं निकले, अरमां बह गए

मोदी ने यह कहते हुए भी विपक्षी गठबंधन की चुटकी ली कि, इनके सपनों की इंतहा देखिए, कांग्रेस के नेता ने कह दिया कि रायबरेली के लोग प्रधानमंत्री चुनेंगे। ये सुनते ही समाजवादी शहजादे का दिल टूट गया, बस आंसू नहीं निकले, मगर दिल के सारे अरमां बह गए।

एक नजर

पांचवां चरण : 14 सीटों के लिए आज थम जाएगा प्रचार

लखनऊ। प्रदेश में पांचवें चरण की 14 सीटों व लखनऊ पूर्व विधानसभा सीट के लिए शनिवार 18 मई को शाम छह बजे चुनाव प्रचार थम जाएगा। मतदान 20 मई को होगा। मुख्य निर्वाचन अधिकारी नवदीप रिणवा ने बताया कि 144 प्रत्याशी चुनाव मैदान में हैं।

राहुल गांधी पर लगाया 1000 रुपये का जुर्माना

रांची। झारखंड हाई कोर्ट में मानहानि मामले में चाईबासा स्थित एमपी / एमएलए कोर्ट में कांग्रेस के पूर्व राष्ट्रीय अध्यक्ष राहुल गांधी को समन जारी करने के आदेश को निरस्त करने को दायर याचिका की शुक्रवार को सुनवाई हुई। हाईकोर्ट ने राहुल द्वारा समय मांगे जाने पर उन पर 1000 रुपये का जुर्माना लगाया है। यह मामला वर्ष 2018 का है।

एक वित्त वर्ष में 60 टैक्स ऑडिट ही कर सकेंगे सीए

नई दिल्ली, एजेंसी

- आईसीएआई के नियमों पर सुप्रीम कोर्ट ने लगाई मुहर
- आईसीएआई ऑडिट की संख्या बढ़ाने के लिए स्वतंत्र : कोर्ट

उच्चतम न्यायालय ने शुक्रवार को चार्टर्ड अकाउंटेंटों (सीए) के एक वित्त वर्ष के दौरान निर्दिष्ट संख्या (वर्तमान में अधिकतम 60) में टैक्स ऑडिट असाइनमेंट से अधिक स्वीकार करने से रोक लगाने वाले इंस्टीट्यूट ऑफ चार्टर्ड अकाउंटेंट्स ऑफ इंडिया (आईसीएआई) के नियम को बरकरार रखने का फैसला सुनाया। न्यायमूर्ति बीवी नागरत्ना और न्यायमूर्ति ऑगस्टीन जॉर्ज मसीह की पीठ ने आईसीएआई की ओर से जारी नियमों को बरकरार रखने के साथ ही यह भी माना कि आईसीएआई एक सीए द्वारा किए जाने वाले ऑडिट की संख्या बढ़ाने के लिए स्वतंत्र होगा। पीठ ने कहा उसने कानूनी अनिश्चितता के सिद्धांत के आधार पर याचिकाकर्ताओं के खिलाफ शुरू की गई अनुशासनात्मक कार्यवाही को रद कर दिया है। शीर्ष अदालत ने माना कि नियम पेशे की प्रैक्टिस करने संबंधी मौलिक अधिकार का उल्लंघन नहीं है। पीठ ने यह भी माना कि यह खंड (क्लाज) एक अप्रैल, 2024 से प्रभावी होगा।

तेरह साल की लड़की ने दो सौतेली बहनों को गला घोंटकर मार डाला

कार्यालय संवाददाता, बिजनौर

- आरोपी ने कहा-सारा काम मुझे करना पड़ता है, इसलिए मारा

अमृत विचार : नूरपुर थाना क्षेत्र के गांव गोहावर जैत में गुरुवार रात 12 बजे 10वीं की छात्रा ने दुपट्टे से गला घोंटकर दो सौतेली बहनों पवित्रा (5) व श्रुति उर्फ रिया (7) की हत्या कर दी। पुलिस ने आरोपी को पकड़ लिया है। पूछताछ में उसने बताया कि घर का सारा काम मुझे करना पड़ता है, इसलिए दोनों को मार डाला।

पुलिस अधीक्षक नीरज कुमार जादौन के अनुसार, गोहावर जैत में सहदेव का परिवार रहता है। 12 साल पहले सविता ने पहले पति पुखराज को छोड़ने के बाद सहदेव से दूसरी शादी कर ली थी। दोनों पतियों से सविता के पास एक बेटा और पांच बेटियां हैं। सहदेव अस्करीपुर में ईंट भट्ठे पर मजदूरी करता है।

गुरुवार रात सभी एक कमरे में सोए थे। तभी किसी समय सविता के पहले पति की 13 वर्षीय पुत्री ने सहदेव की बेटियों पवित्रा और श्रुति उर्फ रिया का गला घोंट दिया। मृतक बच्चियों के चचेरे भाई प्रमोद ने बताया कि बड़ी बहन ने उसके पास आकर कहा, चलिए बहनों को कुछ हो गया है। हम लोग वहां पहुंचे तो देखा कि दोनों बच्चियों की मौत हो चुकी थी। उसने पहले परिजनों को जगाया था। उन्होंने पुलिस को सूचना दी। ये सब किसने किया, हमें नहीं पता। बड़ी बहन कक्षा आठ में पढ़ती है। श्रुति कक्षा दो में पढ़ती थी। पवित्रा आंगनबाड़ी में पढ़ती थी। उधर, पुलिस की पूछताछ में किशोरी ने बताया कि हमारा बड़ा परिवार है। पिता परेशान रहते थे। घर का सारा काम मुझे ही करना पड़ता था। इस कारण मैंने दोनों छोटी बहनों को मार दिया। सुबह घटना की सूचना पर पुलिस अधीक्षक नीरज कुमार जादौन, एसपी सिटी संजीव वाजपेई, सीओ चांदपुर, नूरपुर कोतवाल और फील्ड यूनिट मौके पर पहुंची। इस दौरान दोनों बच्चियों के शव कमरे में बिस्तर पर पड़े थे।

तृणमूल कांग्रेस के दो नेताओं के घर पर सीबीआई का छापा

कोलकाता। सीबीआई ने पश्चिम बंगाल में 2021 में हुए विधानसभा चुनाव के बाद हिंसा में भाजपा के एक कार्यकर्ता की हत्या के मामले में पूर्व मेदिनीपुर जिले के काथी में तृणमूल कांग्रेस के दो नेताओं के आवासों पर शुक्रवार को छापे मारे। सीबीआई की एक टीम ने शुक्रवार तड़के काथी ब्लॉक नंबर तीन में तृणमूल कांग्रेस नेता देबब्रत पांडा और एक अन्य ब्लॉक के अध्यक्ष नंददुलाल मैती के घरों पर छापा मारा। सीबीआई के एक अधिकारी ने बताया कि जन्मेजय दोलुई की हत्या के मामले में दर्ज प्राथमिकी में पांडा, नंददुलाल के बेटे और 52 अन्य को आरोपित किया गया है।

एयर इंडिया की फ्लाइट में आग से खलबली

नई दिल्ली, एजेंसी

- बेंगलुरु जा रही उड़ान दिल्ली लौटी, इमरजेंसी लैंडिंग

बेंगलुरु जा रहे एयर इंडिया के विमान को वातानुकूलन इकाई में आग लगने के संदेह के बाद शुक्रवार शाम को वापस दिल्ली हवाई अड्डे पर सुरक्षित उतार लिया गया।

सूत्रों ने बताया कि विमान उड़ान संख्या एआई 807 को दिल्ली के इंदिरा गांधी अंतर्राष्ट्रीय हवाई अड्डे पर सुरक्षित उतारा गया है। उसमें 175 यात्री सवार थे।

सूत्रों ने बताया कि विमान के वातानुकूलन इकाई में संदिग्ध आग के चलते इमरजेंसी घोषित की गई थी। विमान ने शाम 6:40 बजे सुरक्षित लैंडिंग की।

पुणे हवाई अड्डे पर ट्रैक्टर ट्रॉली से टकराया विमान

पुणे। दिल्ली जा रहे एयर इंडिया का एक विमान पुणे हवाई अड्डे पर सामान ले जाने वाले ट्रैक्टर-ट्रॉली से टकरा गया जिसके बाद उड़ान रद कर दी गई। एयरलाइन सूत्रों ने शुक्रवार को बताया कि घटना गुरुवार शाम करीब 4 बजे हुई। विमान में करीब 200 यात्री सवार थे और घटना के बाद वे करीब छह घंटे तक हवाई अड्डे पर फंसे रहे। एयर इंडिया ने कहा कि यात्रियों को किराया वापस कर दिया गया।

आबकारी नीति मामला : केजरीवाल के खिलाफ ईडी ने दाखिल की चार्जशीट

नई दिल्ली, एजेंसी

- केंद्रीय एजेंसी ने आम आदमी पार्टी को भी बनाया मामले में आरोपी

प्रवर्तन निदेशालय (ईडी) ने दिल्ली आबकारी नीति घोटाले से जुड़े धनशोधन के मामले में शुक्रवार को दिल्ली के मुख्यमंत्री अरविंद केजरीवाल के खिलाफ आरोप पत्र दाखिल किया।

इसमें आम आदमी पार्टी (आप) को भी आरोपी बनाया गया है। यह पहली बार है जब पदस्थ मुख्यमंत्री और सत्तारूढ़ पार्टी को धनशोधन के मामले में नामजद किया गया है। आधिकारिक सूत्रों ने बताया कि यहां एक विशेष अदालत के समक्ष एक विस्तृत अभियोजन शिकायत दाखिल की गई। विशेष न्यायाधीश कावेरी बावेजा आने वाले दिनों में अनुलग्नक के अलावा 200 पृष्ठों के आरोप पत्र पर संज्ञान ले सकती हैं। सूत्रों ने बताया कि यहां कि एजेंसी ने विशेष अदालत में अभियोजन शिकायत (आरोप पत्र) दाखिल किया और आरोपी के खिलाफ धनशोधन निवारण अधिनियम (पीएमएलए) के तहत आरोप तय करने का अनुरोध किया। संघीय एजेंसी ने केजरीवाल को 21 मार्च को उनके आवास से गिरफ्तार किया था।

केजरीवाल की याचिका पर फैसला सुरक्षित

नई दिल्ली। सुप्रीम कोर्ट ने आबकारी घोटाले से जुड़े धन शोधन के एक मामले में दिल्ली के मुख्यमंत्री अरविंद केजरीवाल की प्रर्वतन निदेशालय (ईडी) द्वारा गिरफ्तारी को चुनौती देने वाली उनकी याचिका पर शुक्रवार को अपना फैसला सुरक्षित रख लिया, लेकिन उन्हें नियमित जमानत के लिए निचली अदालत का रुख करने की छूट दे दी।

अभ्यर्थियों को रोज 3 हजार दे मणिपुर सरकार

नई दिल्ली। सुप्रीम कोर्ट ने मणिपुर सरकार को हिंसा ग्रस्त पर्वतीय जिलों के सिविल सेवा अभ्यर्थियों को 26 मई को संघ लोक सेवा आयोग (यूपीएससी) की परीक्षा में शामिल होने के लिए राज्य के बाहर की यात्रा करने के वास्ते प्रतिदिन 3,000 रुपये अदा करने का निर्देश दिया है। शाम को विशेष सुनवाई में, प्रधान न्यायाधीश डीवाई चंद्रचूड़ और न्यायमूर्ति जेबी पारदीवाला तथा न्यायमूर्ति मनोज मिश्रा की पीठ ने राज्य के पर्वतीय जिलों के उन सिविल सेवा अभ्यर्थियों की शिकायतों पर गौर किया, जिन्होंने सुरक्षा चिंताओं को लेकर मणिपुर के बाहर के परीक्षा केंद्रों का विकल्प चुना है।

स्वच्छ भारत मिशन-ग्रामीण 29,347 गांवों में कवायद शुरू, 31 दिसंबर तक होंगे संतृप्त

43,256 गांव बनेंगे मॉडल, देंगे स्वच्छता का संदेश

प्रशांत सक्सेना, लखनऊ

अमृत विचार : स्वच्छ भारत मिशन (ग्रामीण) के तहत प्रदेश के 43,256 गांव इस वर्ष के 31 दिसंबर तक मॉडल बनेंगे। गांवों को साफ-सफाई, कूड़ा, तरल व ठोस प्रबंधन जैसे प्रमुख कार्य से समस्या का निस्तारण कर चमकाया जाएगा।

जहां साफ-सफाई अलग से दिखेगी। अभियान में पंचायती राज विभाग ने इस वित्तीय वर्ष में गांवों का चयन कर 29,347 गांव में कवायद शुरू कर दी है। सभी गांव मॉडल बनने के बाद अन्य को संदेश देंगे। बाहरी राज्यों के प्रधान व अधिकारियों का दल भी भ्रमण पर आएगा और यहां से बारीकियां सीखकर अपने यहां कार्य कराएंगे। निदेशक राज कुमार ने बताया कि इस कार्य के लिए निदेशालय पर सभी जिलों के सहायक विकास अधिकारी पंचायत को विशेष प्रशिक्षण दिया गया है। स्वच्छ भारत मिशन (ग्रामीण) फेज-2 में प्रदेश के कुल 96,098 गांवों को संतृप्त करना है। इसमें मुख्य व्यक्तिगत शौचालय का निर्माण हैं, जो ओडीएफ और दूसरे चरण में ओडीएफ-प्लस के तहत प्रदेश में 2.86 करोड़ बनाकर संतृप्त किया गया है। ठोस व तरल अपशिष्ट यानी घरों से निकलने वाला सूखा व गीला कूड़ा निस्तारण की गांवों में बड़ी समस्या है जिसका प्रबंधन अभियान में शामिल है।

- गांवों में दिखेगी सफाई, एडीओ पंचायत किए गए प्रशिक्षित

कुल ग्राम पंचायत - 57,754	कुल गांव - 96,098
2022-23 में मॉडल बने : 7075	2023-24 का लक्ष्य : 43,256

अपशिष्ट प्रबंधन से हो रही पंचायत की आमदनी

गोशाला का गोबर व घरों से निकलने वाली सब्जी व अन्य खाद्य पदार्थों के अपशिष्ट एकत्र कर वर्मी कंपोस्ट यानी खाद बनाकर बेची जाएगी। इससे जो रुपये प्राप्त होंगे वह ग्राम पंचायत की आय होगी। इसी तरह प्लास्टिक वेस्ट मैनेजमेंट प्लांट में प्लास्टिक अपशिष्ट का निस्तारण कर उसके दाने बनाकर कंपनियों को सीमेंट व सड़क निर्माण के लिए बिक्री किए जाएंगे। पिछले वर्ष श्रावस्ती के थाना इकौना की ग्राम पंचायत टंडवा महंत ने 16 लाख रुपये की वर्मी कंपोस्ट खाद बनाकर बेची है। वहीं, वाराणसी और सोनभद्र की सीमेंट फैक्ट्रियां प्लास्टिक अपशिष्ट के दाने खरीदने लगी हैं। सड़क, भवन व अन्य निर्माण के लिए टिकाऊ है।

एक नजर

किशोरी लापता, अज्ञात के खिलाफ रिपोर्ट

बरखेड़ा। थाना क्षेत्र के एक ग्रामीण ने बताया 15 मई को वह घर के काम से बाहर गए थे। घर पर पत्नी और 16 वर्षीय बेटी थी। वह वापस लौटा तो पत्नी ने बताया कि उसकी बेटी रात के नौ बजे बिना बताए कहीं चली गई है। काफी तलाश के बाद भी अब तक कुछ पता नहीं चल सका है। इंस्पेक्टर अरविंद सिंह चौहान ने बताया कि अज्ञात के खिलाफ रिपोर्ट दर्ज की गई है

25 को निकलेगी शोभायात्रा

बरखेड़ा। गांव इमलिया में रेलवे क्रॉसिंग के नजदीक स्थित श्रीबाला जी धाम पर 26 मई को 16वां स्थापना महोत्सव धूमधाम से मनाया जाएगा। श्रीबालाजी धाम प्रेम सेवा समिति के संस्थापक महंत प्रेमपाल ने बताया कि 25 मई को दोपहर 12 बजे भव्य शोभायात्रा निकाली जाएगी। इसके बाद शाम सात बजे से अलौकिक द्वीप यज्ञ एवं आरती का आयोजन होगा। अगले दिन 26 मई को दोपहर 11 बजे से बालाजी महाराज का भव्य दरबार सजेगा। उसी दिन दोपहर 12 से श्री बालाजी महाराज सवामनी प्रसाद भोग लगेगा और विशाल भंडारा होगा।

भीषण गर्मी में खूब रुला रही बिजली की अघोषित कटौती

जर्जर संसाधनों में हो रहे फाल्ट, जिम्मेदार ओवरलोड और मरम्मत के नाम पर कटौती का बहाना बना रहे

कार्यालय संवाददाता, पीलीभीत

अमृत विचार: भीषण गर्मी के बीच बिजली की अघोषित कटौती ने इन दिनों शहरवासियों को बेहाल कर दिया है। कभी सुधार कार्य के नाम पर तो कभी जर्जर संसाधनों में आई खराबी के नाम पर घंटों बिजली गुल हो रही है। तारों का टूटना और आग लगना भी बढ़ गया है। जिसके पीछे जिम्मेदार ओवरलोड और मरम्मत का हवाला देकर साख बचाते दिखाई दे रहे हैं। मगर, कुछ भी हो धरातल पर उपभोक्ताओं की मुसीबत बरकरार है। आने वाले दिनों में मानसून की दस्तक के साथ ही दिक्कत और न बढ़ जाए, सभी को इसकी चिंता सता रही है।

शहर की बिजली व्यवस्था का हाल सालों से बदहाल है। बिजली कब गुल हो जाए, इसका कुछ पता नहीं। आलम यह है कि अधिकांश इलाकों में तारों के मकड़जाल है। जर्जर और झूलते तारों में मामूली बारिश या फिर तेज हवा चलते ही फाल्ट हो जाते हैं।

जिसके बाद बिजली संकट से जुझना तय है इन दिनों पारा 40 डिग्री सेल्सियस को पार चुका है। दिन भर की ट्रिपिंग, लो वोल्टेज की समस्या के चलते इनवर्टर पहले ही चार्ज नहीं हो पा रहे। उसके बाद बिजली गुल होते ही चंद घंटे बाद

- **नई तारों में भी आए दिन आ रही खराबी, उपभोक्ताओं को झेलनी पड़ रही परेशानी**

समस्या गहरा जाती है। कहने को तो इसका समाधान करने के लिए लंबे समय से दावे किए जा रहे हैं। रिवैम्पड योजना के तहत शहर में जर्जर तारों को हटाकर बंच केबिल बिछाई जा रही है। मगर नई तारों में भी खराबी आने से व्यवस्था अभी भी चरमराई हुई है।

मोहल्ला डालचंद में गिरी बंच के केबिल का सुधार करती टीम। ● अमृत विचार

आवास विकास में हुए फाल्ट को ठीक करता पावर कॉरपोरेशन का कर्मचारी।

नकटादाना लाइन का सुधार करते कर्मचारी।

> बिजली सप्लाई को बेहतर करने के लिए लगातार काम चल रहा है। बंच केबिल भी डलवाई जा रही है। मोहल्ला डालचंद में केबिल गिर गई थी। अन्य जगह छिटपुट फाल्ट हुए थे। जिसके चलते सप्लाई कुछ देर बाधित रही थी। टीम भेजकर सभी जगह सुधार कराकर सप्लाई चालू करा दी गई थी।
> – **जहांगीर आलम**, जेई पावर कॉरपोरेशन

गुरुवार रात को लड़खड़ाई व्यवस्था, शुक्रवार को भी बदहाल रही

बिजली सप्लाई को बेहतर बनाने के दावों के बीच गुरुवार रात को शहर के कई इलाकों में उपभोक्ता बिजली संकट की मार झेलते रहे। आवास विकास में 11 केवी का जंपर टूट गया। मोहल्ला डालचंद में बंच केबल गिर गई। जिसके चलते आधी रात तक बिजली गुल रही। इसकी सूचना मिलने पर पावर कॉरपोरेशन की टीमें तो पहुंच गई लेकिन सुधार कार्य करने में ही घंटों लग गए। देर रात सप्लाई चालू करा दी गई लेकिन उसके बाद में बिजली की आंखमिचौली बनी रही। आयुर्वेदिक कॉलेज, खकरा, छोटी मार्केट, दुर्गाप्रसाद, कांशीराम आवास समेत आसपास के इलाकों में भी बिजली गुल रही। रेलवे स्टेशन रोड पर मुख्य मार्केट के पास एक फेस खराब होने से सैकड़ों घरों की बिजली गुल हुई और रात भर नहीं आई। शुक्रवार सुबह 33 केवी नकटादाना लाइन में फाल्ट हो गया। उसका सुधार कराने के लिए टीमें लगी रही। मोहल्ला मलिक अहमद में भी सुबह बत्ती गुल हुई और तीन से चार घंटे तक सप्लाई बाधित रही।

एकता नगर में 72 घंटे रहा बिजली का संकट

शहर की एकता नगर कॉलोनी में बीते दिनों बेच केबिल बिछाई जा रही थी। जिसके चलते दिन भर बिजली सप्लाई गुल रही और रात के वक्त आए दिन तारों में कभी आग लगती तो कभी फाल्ट हुए। जिसके चलते कॉलोनी वासियों को 72 घंटे तक बिजली संकट से जूझना पड़ा। बिजली कब आई और कब गुल हो गई। पानी का संकट भी गहराया रहा। घरों में मोटर लगी रही लेकिन बिजली के चलते शोपीस बन गई। लोगों को सरकारी नलों पर आश्रित होना पड़ा था। हालांकि गुरुवार से कुछ राहत जरूर मिल सकी है।

शारदा नदी में उतारी गई ड्रेजर मशीन

संवाददाता, पूरनपुर

अमृत विचार: शारदा नदी में चैनेलाइजेशन का कार्य अब ड्रेजिंग सिस्टम से किया जाएगा। आंध्र प्रदेश से पहुंचे ड्रेजर को नदी में उतारा गया। यह मशीन पानी के अंदर कार्य करेगी। इससे ग्रामीणों में खुशी है।

वर्ष 2018- 19 में चैनेलाइजेशन का कार्य किया जाना था पर एनओसी न मिलने से काम ठप था। ग्रामीणों के धरना प्रदर्शन के बाद करोड़ों की लागत से कानपुर स्थापना खंड की ओर से शारदा नदी पर बाढ़ से बचाव कार्य शुरू किया गया। शारदा की बाढ़ से आबादी को बचाने के लिए 13 मार्च से नदी में चैनेलाइजेशन का काम चल रहा है। अभी तक पोकलैंड मशीन और राजस्थान से आए ट्रैक्टरों से नदी के बाहर काम किया जा रहा था जो समाप्ति की ओर है। पानी के अंदर सफाई और अन्य कार्य के लिए आंध्र प्रदेश से ड्रेजर मशीन मंगाई गई है। कड़ी मशक्कत के बाद यह विशेष मशीन नदी तक पहुंच सकी।

शुक्रवार को जेसीबी मशीन की मदद से भारी भरकम ड्रेजर को शारदा नदी में उतारा गया। यह ड्रेजर शारदा नदी के अंदर रेत की परत हटाकर उसकी सफाई करेगा। मजदूर और अन्य मशीनों से पानी के अंदर कार्य कर पाना मुश्किल था। इस मशीन से आसानी से पानी के अंदर का काम किया जा सकेगा। बाढ़ बचाव कार्यों में तेजी आने पर ग्रामीणों में खुशी है। ग्रामीणों को उम्मीद है कि बरसात से पहले चैनेलाइजेशन का काम समाप्त हो जाएगा जिससे उन्हें बाढ़ का दंश नहीं झेलना पड़ेगा।

शारदा नदी में उतारा गया ड्रेजर। ● अमृत विचार

- **आंध्र प्रदेश से मंगवाया गया है ड्रेजर, बाढ़ से बचाव के लिए ड्रेजिंग प्रणाली से होगा काम**

युवती के बयान दर्ज, झोलाछाप पर कार्रवाई की तैयारी

पूरनपुर, अमृत विचार: कस्बे के एक मोहल्ले में रहने वाली युवती निजी स्कूल में शिक्षिका है। बुधवार को स्कूल जाने के बाद वह घर नहीं लौटी थी। इस मामले में मोहल्ले में ही क्लीनिक चलाने वाले झोलाछाप के खिलाफ रिपोर्ट दर्ज कराई गई थी।

इधर, गुरुवार को युवती खुद ही गजरौला थाने पहुंच गई थी। पूरनपुर पुलिस उसे कोतवाली ले आई। शुक्रवार को पुलिस ने युवती को बयान के लिए कोर्ट भेजा। कोर्ट में युवती ने बयान दर्ज कराए हैं। युवती के जाने के बाद से झोलाछाप पुलिस की हिरासत में है। कस्बा इंचार्ज प्रद्युमन सिंह ने बताया कि युवती कोर्ट में बयान दर्ज कराए जा चुके हैं। शनिवार को बयान देखने के बाद आगे की कार्यवाही की जाएगी।

मेडिकल कॉलेज: गैरहाजिर मिले पैरामेडिकल स्टाफ और डॉक्टरों से मांगा गया स्पष्टीकरण

कार्यालय संवाददाता, पीलीभीत

अमृत विचार : मेडिकल कॉलेज में हावी अनियमितताओं को लेकर पिछले दिनों डीएम ने समस्त अधिकारियों को मेडिकल कॉलेज और समस्त सामुदायिक और प्राथमिक स्वास्थ्य केंद्रों के निरीक्षण करने के निर्देश दिए थे। इस दौरान एसडीएम सदर के निरीक्षण में मेडिकल कॉलेज में ओपीडी के समय में काफी संख्या में पैरामेडिकल स्टाफ, डॉक्टर और अन्य स्टाफ अनुपस्थित मिला था। जिसके बाद एसडीएम ने निरीक्षण आख्या बनाकर डीएम और मेडिकल कॉलेज के प्राचार्य को भेज दी थी। जिस पर प्राचार्य की ओर से ड्यूटी से गायब मिले कर्मचारियों से लिखित स्पष्टीकरण मांगा है। इधर, प्राचार्य अब स्वयं प्रतिदिन ओपीडी में जाकर डॉक्टरों को चेक कर रही हैं।

मेडिकल कॉलेज में गर्भवती को रेफर करने का मामला वायरल होने के बाद जमकर जिला प्रशासन की भी खूब फजीहत हुई थी। जिस पर डीएम संजय कुमार ने मौके पर निरीक्षण करने के बाद यहां की व्यवस्थाओं की हकीकत जाने के लिए एसडीएम सदर, सिटी मजिस्ट्रेट और अन्य अफसरों को नामित किया था।

उच्चधिकारियों के निर्देश पर सात मई को एसडीएम सदर देवेंद्र सिंह ने मेडिकल कॉलेज में छापा मारा था। जहां कई डॉक्टर अपने चैंबर से गायब मिले थे। इसके अलावा पैरामेडिकल कॉलेज और अन्य स्टाफ भी नदारद मिला था। इस पर एसडीएम ने प्रत्येक कर्मचारियों का नाम नोट करने के बाद अपनी निरीक्षण आख्या तैयार कर डीएम को भेजी थी। जिसके बाद प्राचार्य डॉ. संगीता अनेजा ने उस दिन ड्यूटी से गायब मिले कर्मचारियों का स्पष्टीकरण तलब किया है। प्राचार्य डॉ.संगीता अनेजा ने बताया कि निरीक्षण आख्या के आधार पर सभी से जवाब तलब किया गया है। अब प्रतिदिन ओपीडी को चेक किया जा रहा है। अगर कोई लापरवाही करता पाया जा रहा है तो उसके खिलाफ तत्काल कार्रवाई की जा रही है।

मेडिकल कॉलेज: लाइलाज बीमारी का अफसरों के पास भी इलाज नहीं

अमृत विचार में प्रकाशित खबर।

- **सात मई को एसडीएम सदर के निरीक्षण में गायब मिले थे डॉक्टर**
- **निरीक्षण आख्या के आधार पर हुई कार्रवाई**

BEN-HUR GURUKUL, PILIBHIT

CO-EDUCATIONAL | ENGLISH MEDIUM | SENIOR SECONDARY SCHOOL

Affiliated to C.B.S.E. New Delhi (Affiliation No. 2133377) (School code:61314)

Estd.2017

उज्जवल भविष्य की उड़ान....

CBSE CLASS- XII BOARD RESULT - 2024 TOP 5

YASH PANDEY (95.80%) School Rank -1st

PRACHI MAURYA (90.00%) School Rank -2nd

JAY SINGH (88.20%) School Rank -3rd

MOHD WAAIZ (87.40%) School Rank -4th

AHRAM KHAN (86.80%) School Rank -5th

Congratulations!!!

Teachers, Parents & Students for Excellent Result

CLASS- XII	CLASS- X
Appeared: 58	Appeared: 70
Failed: 0	Failed: 0
Result: 100%	Result: 100%
1st Division: 46	1st Division: 56

CBSE CLASS -X BOARD RESULT - 2024 TOP 5

DEV MOURYA (92.60%) School Rank -1st

ADITYA SINGH BISHT (92.00%) School Rank -2nd

MOHD DANISH ZIA (92.00%) School Rank -2nd

NAVYA SAXENA (91.80%) School Rank -3rd

ADHYAYAN GUPTA (91.20%) School Rank -4th

KUSHAGRA (90.80%) School Rank -5th

Mrs. Bhavna Kaushik Principal

Mrs. Ranjit Sahmey Academic Advisor

Gurditt Singh Sahmey Managing Director

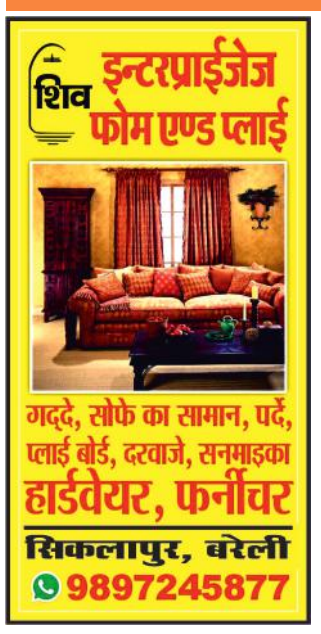

पीलीभीत टाइगर रिजर्व में जल्द खुलेगा मास्टर कंट्रोल, वन एवं वन्यजीव से संबंधित सूचनाओं का आदान-प्रदान करने में होगी आसानी

कंट्रोल रूम पर करना भरोसा, हर सूचना पर तत्काल होगा एक्शन

कार्यालय संवाददाता, पीलीभीत

अमृत विचार: अब चाहे पीटीआर (पीलीभीत टाइगर रिजर्व) से बाहर बाघ समेत अन्य वन्यजीव के निकलने की सूचना हो या फिर जंगल में आग की, इस तरह की सभी सूचनाएं अब पीटीआर में एक ही प्लेटफार्म पर दी जा सकेगी। ऐसा इसलिए कहा जा रहा हैं क्योंकि पीटीआर में जल्द मास्टर कंट्रोल रूम की स्थापना की जाएगी। ग्लोबल टाइगर फोरम, विश्व प्रकृति निधि एवं पीटीआर के सहयोग से स्थापित होने वाले इस कंट्रोल रूम को लेकर अफसर भरोसा दिला रहे हैं कि वन एवं वन्यजीव से जुड़ी सूचना मिलने पर त्वरित एक्शन लिया जाएगा।

पीलीभीत टाइगर रिजर्व मुख्यालय, यही स्थापित किया जाएगा मास्टर कंट्रोल रूम।

- अफसरों का दावा, मुख्यालय से होगी पल-पल की निगरानी, ग्लोबल टाइगर फोरम और डब्ल्यूडब्ल्यूएफ के सहयोग से किया जाएगा तैयार

पीलीभीत टाइगर रिजर्व में सूचनाओं के आदान-प्रदान को मुख्यालय समेत सभी पांच रेंजों में कंट्रोल रूम स्थापित हैं। अमूमन जब कोई बाघ या अन्य वन्यजीव जंगल से बाहर निकलता है, या फिर कोई मानव-वन्यजीव संघर्ष की घटना प्रकाश में आती है तो सबसे पहले इसकी सूचना बाघ मित्रों या फिर वॉचरों को मिलती है। सूचना मिलने पर बाघ मित्र, वॉचर या फिर वनकर्मी मौके पर तस्दीक करने के बाद इसकी सूचना मोबाइल फोन के माध्यम से संबंधित अधिकारियों को भेजते हैं। भेजी गई सूचना केवल संबंधित वन अफसर तक ही सीमित रहती है। इसकी जानकारी उच्चाधिकारियों को तब लग पाती है जब कोई बड़ा मामला होता है। ऐसे में ऐसे में फर्स्ट लाइन वर्कर से मिली सूचना एक ही स्तर तक पहुंच पाती है। अधिकारियों की मानं तो मास्टर कंट्रोल रूम खुल जाने वाले बाद वन एवं वन्यजीवों से जुड़ी कोई भी सूचना पहले सीधे पीटीआर मुख्यालय स्थित मास्टर कंट्रोल रूम में पहुंचेगी। इसके बाद यह सूचना संबंधित वन अफसरों और कर्मचारियों तक पहुंचेगी। माना जाए तो अब सभी सूचनाएं मुख्यालय के अधिकारियों की निगाह में रहेगी। मास्टर कंट्रोल रूम की स्थापना से सूचनाओं के आदान-प्रदान में समय की बचत तो होगी ही, साथ ही इन सूचनाओं पर त्वरित एक्शन भी लिया जा सकेगा।

आग जैसी घटनाओं पर तत्काल हो सकेगा नियंत्रण

पीलीभीत टाइगर रिजर्व में 15 फरवरी से लेकर 15 जून तक फायर सीजन होता है। वनों को आग से बचाने के लिए फायर सीजन के दौरान पीटीआर मुख्यालय समेत फील्ड डायरेक्टर कार्यालय में कंट्रोल रूम बनाए गए हैं। यह कंट्रोल रूम केवल फायर सीजन के दौरान ही संचालित किए जाते हैं। फायर सीजन के इतर यदि जंगल में कोई आग लगती है तो इसकी सूचना मुख्यालय तक आने में काफी देर हो चुकी होती है। ऐसे में वन संपदा का खासा नुकसान होता है। पीटीआर में मास्टर कंट्रोल रूम की स्थापना के बाद आग की घटनाओं की जानकारी मिलने पर उस पर तत्काल नियंत्रण पाया जा सकेगा।

> सूचना तंत्र को प्रभावी ढंग से क्रियान्वित करने के लिए पीटीआर में मास्टर कंट्रोल रूम की स्थापना की जाएगी। वन एवं वन्यजीव से संबंधित सभी सूचनाएं अब एक ही प्लेटफार्म पर उपलब्ध हो सकेगी और इन पर तत्काल एक्शन लिया जा सकेगा। मास्टर कंट्रोल रूम ग्लोबल टाइगर फोरम, डब्ल्यूडब्ल्यूएफ और पीटीआर के सहयोग से स्थापित किया जाएगा। – **मनीष सिंह, डिप्टी डायरेक्टर, पीटीआर**

पहली पत्नी के परिजन ने युवक को घर में घुसकर पीटा

घुंघचिहाई, अमृत विचार: थाना क्षेत्र के गांव चकपुर चकौड़ा के रामाधार ने बताया कि कुछ साल पहले उसने दूसरी शादी की थी। पहली पत्नी व उसके परिजन रंजिश मानने लगे। 16 मई की रात में वह परिवार के साथ सो रहा था। इसी दौरान उसकी पहली पत्नी के मायके वाले टेंपो पर सवार होकर लाठी डंडे व धारदार असलहों से लैस होकर रात में ही उसके घर में घुस आए। गाली गलौच शुरू कर दी। विरोध करने पर हमला कर पिटाई कर दी। सिर पर धारदार हथियार से हमला कर दिया। सूचना पर पुलिस पहुंची, लेकिन तब तक आरोपी भाग चुके थे। एसओ धर्मेंद्र कुमार ने बताया कि मामले की रिपोर्ट दर्ज कर कार्रवाई की जा रही है। घायल का मेडिकल परीक्षण कर जांच करा रहे हैं।

नगर पालिका के अवर अभियंता पर भ्रष्टाचार का आरोप

पीलीभीत, अमृत विचार: नगर पालिका के अवर अभियंता पर भ्रष्टाचार का आरोप लगा है। भारतीय किसान यूनियन (टिकैत) के कार्यकर्ताओं ने इस मामले में अवर अभियंता की जिलाधिकारी को ज्ञापन देकर शिकायत की है। जिसमें जांच कराकर सख्त कार्रवाई की मांग की है।

भारतीय किसान यूनियन के जिलाध्यक्ष वेद प्रकाश शर्मा की अगुवाई में शुक्रवार को बड़ी संख्या में कार्यकर्ता कलेक्ट्रेट पहुंचे और जिलाधिकारी कार्यालय में ज्ञापन दिया। जिसमें नगर पालिका के एक अवर अभियंता पर भ्रष्टाचार में लिप्त होने का आरोप लगाते हुए सख्त कार्रवाई की मांग की गई।

ज्ञापन में बताया कि नगरपालिका पीलीभीत में कार्यरत अवर अभियंता पर वर्तमान में नगर पालिका बीसलपुर और नौगवां पकड़िया नगर पंचायत का भी चार्ज हैं। आरोप लगाया कि जेई मनमानी करता है। इतना ही नहीं उसकी ओर से नियमित कार्य नहीं किया जाता है। वह बरेली से ही पूरा काम कर रहे हैं। साथ ही आरआरसी नाला निर्माण में कार्यदायी संस्था से सांठगांठ कर अधोमानक निर्माण कराया जा रहा है। जोकि जनहित में उचित नहीं है। ऐसे जेई पर कार्रवाई की मांग की है। ज्ञापन देने वालों में मंडल अध्यक्ष सतविंदर सिंह काहलो, अजय कुमार, वीरेंद्र कुमार, भूपराम, जयवीर सिंह आदि थे।

आइसक्रीम के गोदाम में भड़की आग, 35 लाख का नुकसान, शार्ट सर्किट की आशंका

पूरनपुर के ढका जमीमा में गुरुवार रात की घटना, बमुश्किल आग पर किया काबू

संवाददाता, पूरनपुर

अमृत विचार: नगर में एक आइसक्रीम के गोदाम में भीषण आग लग गई। आग की लपटें उठते देख आसपास के लोग जमा हुए। जानकारी पर व्यापारी भी मौके पर पहुंच गया। जिसके बाद एकजुट होकर बमुश्किल लोगों ने आग बुझाई। हालांकि कुछ देर बाद दमकल की टीम भी पहुंच गई। इस आगजनी की घटना में व्यापारी ने करीब 35 लाख रुपये का नुकसान होना बताया है। एसडीएम कार्यालय में सूचना देकर मुआवजे की मांग की गई है।

नगर के मोहल्ला ढका जमीमा के रहने वाले इस्लाम हुसैन के पास आइसक्रीम की एजेंसी है। उसका मकान के पास ही गोदाम बना रखा है। रोज की तरह गुरुवार देर शाम गोदाम में आइसक्रीम की ठेली चार्जिंग पर लगाकर वह घर चले गए। देर रात किसी वक्त अचानक गोदाम में आग लग गई। भीतर ही भीतर आग बढ़ती गई और वहां रखे

हादसे के बाद मौके पर मौजूद लोग। • अमृत विचार

आग में जली गोदाम में रखी ठेलियां।

- साढ़े चार लाख की आइसक्रीम, 24 फ्रीजर, 18 ठेली और दो बाइक भी जलीं

सामान को चपेट में ले लिया। जब आग की तेज लपटें उठना शुरू हुई ते लोग जमा हो गए। आईसीक्री व्यापारी भी मौके पर पहुंच गया। एकजुट होकर आग बुझाने का सभी ने प्रयास शुरू कर दिया। सूचना मिलने पर कोतवाली पुलिस मौके पर पहुंची और जानकारी जुटाई। बमुश्किल आग पर काबू किया जा सका। हादसे में साढ़े चार लाख रुपए की तीन गाड़ी आइसक्रीम, 24 बड़े फ्रीजर, 18 ठेली मय फ्रीजर, फर्नीचर, टिनशेड, स्टेबलाइजर, दो बाइक समेत 35 लाख रुपये का सामान जल गया। आग लगभग बुझाई जा चुकी थी, फिर दमकल टीम भी पहुंच गई। उसने पानी डालकर आग को पूरी तरह बुझाया और हादसे के बारे में पड़ताल की।

एसडीएम से की मुआवजा दिलाने की मांग

आइसक्रीम के गोदाम में लगी आग से लाखों रुपये का सामान जलने की बात व्यापारी की ओर से कही गई है। आग लगने के कारण पूरी तरह से स्पष्ट नहीं हो सके हैं। मगर शार्ट सर्किट से आग लगने की आशंका जताई जा रही है। एक तार भी गोदाम में टूटा पड़ा मिला था। इसे लेकर पुलिस भी दमकल टीम के साथ मौका मुआयना कर पड़ताल की। फिलहाल पीड़ित ने एसडीएम राजेश शुक्ला को पत्र देकर टीम से जांच कराकर मुआवजा दिलाने की गुहार लगाई है।

> रात के वक्त आइसक्रीम के गोदाम में आग लग गई थी। सूचना मिलने पर मौके पर गए थे। गोदाम में बिजली का तार टूटा पड़ा था। इससे शॉर्ट सर्किट से आग लगने की आशंका व्यक्त की जा रही है। फिलहाल मामले की जांच चल रही है। – **संजीव कुमार शुक्ला**, कोतवाल पूरनपुर

डीएम और एसपी से मिले व्यापारी नेता

कार्यालय संवाददाता, पीलीभीत

अमृत विचार: किराना व्यापारी के घर डकैती प्रकरण में मुख्य डकैत की जमानत से घबराएं व्यापारी के समर्थन में व्यापार मंडल के पदाधिकारी शुक्रवार को डीएम और एसपी से मिले। उन्होंने पीड़ित किराना व्यापारी के परिवार को लेकर सता रही चिंता से अवगत कराते हुए सुरक्षा की मांग की। इस दोनों ही अधिकारियों ने अपराधियों पर सख्त कार्रवाई का भरोसा दिलाते हुए पीड़ित पक्ष को आश्वस्त किया। वहीं, संबंधित थाना पुलिस को भी सतर्कता बरतने निर्देश दिए गए।

उत्तर प्रदेश उद्योग व्यापार प्रतिनिधि मंडल के प्रांतीय उपाध्यक्ष हंसराज गुलाटी, जिलाध्यक्ष अनूप अग्रवाल, जिला महामंत्री शैली अग्रवाल, नगर महामंत्री अलाउद्दीन अंसारी, नगर संरक्षक निमित्त अग्रवाल, अमित अवस्थी, राइस मिल एसोसिएशन पूरनपुर के अध्यक्ष अशोक खंडेलवाल समेत कई व्यापारी शुक्रवार को कलेक्ट्रेट पहुंचे और डीएम संजय कुमार सिंह से मुलाकात की। इसके बाद पुलिस लाइन पहुंचकर एसपी अविनाश पांडेय से भी मिले व ज्ञापन सौंपा। इस दौरान पूरनपुर के डकैती पीड़ित किराना व्यापारी सुनील गुप्ता भी साथ थे। दिए गए ज्ञापन में बताया गया कि 30 जनवरी की रात पांच डकैतों ने असलहों के बल पर सुनील गुप्ता के परिवार को बंधक बनाकर 40 लाख की डकैती की थी। इस मामले में जेल भेजे गए शातिर डकैत रिजवान कुरैशी को जमानत मिल गई है। घटना करते वक्त आरोपियों ने परिवार को मारने की धमकी दी थी, जिसके चलते परिवार की जान पर खतरा बना हुआ है। आरोपी रिजवान पर 41 मुकदमे गंभीर धाराओं के दर्ज हैं। पीड़ित परिवार को सुरक्षा देने की मांग की गई। इस दौरान मीडिया कर्मी सुमित सक्सेना पर महिला अस्पताल के सीएमएस डॉ.राजेश की ओर से कोतवाली में दर्ज कराई गई एफआईआर को निरस्त करने की भी मांग की गई है। डीएम-एसपी ने व्यापारियों को आश्वस्त किया कि किसी भी दशा में अपराधी को बख्शा नहीं जाएगा। न ही समाज में भय फैलने दिया जाएगा। व्यापारी परिवार को डरने की जरूरत नहीं है।

पीड़ित के साथ एसपी से मुलाकात करते व्यापारी नेता। • अमृत विचार

- डकैती के मुख्य आरोपी की जमानत से घबराए व्यापारी के परिवार के लिए मांगी सुरक्षा
- दोनों ही अफसरों ने दिया आश्वासन अपराधियों पर कराएंगे सख्त कार्रवाई

डकैत की जमानत, दो पहले से फरार
व्यापारी को परिवार की चिंता...मांगी सुरक्षा
रामपुरा तालुके महासानपुर के बहुचर्चित किराना व्यापारी के घर 40 लाख की डकैती का मामला
अमृत विचार में प्रकाशित खबर।

बंगाली समुदाय ने एसडीएम को बताई सीएए के आवेदन में दुश्वारियां

संवाददाता, पूरनपुर

अमृत विचार: सीएए के आवेदन में बंगाली समुदाय के ग्रामीणों को कई परेशानियां उठानी पड़ रही हैं। इसके चलते आवेदन नहीं हो पा रहे आवेदन संख्या के मुताबिक कम होने से भी ग्रामीण परेशान है। उन्होंने एसडीएम को समस्याओं से अवगत कराते हुए उनके निस्तारण की मांग की है।

तहसील क्षेत्र के गांव चंदिया हजारा क्षेत्र में दर्जनों गांव में बंगाली समुदाय के हजारों लोग निवास करते हैं। यह लोग दशकों पहले बांग्लादेश से यहां आकर बसे थे। तब से लेकर अब तक हजारों बंगाली समुदाय के लोगों को नागरिकता प्राप्त नहीं हो सकी। नागरिकता संशोधन के नए कानून से उनको नागरिकता मिलने की उम्मीद जगी है। इसके लिए आवेदन भी जमा किए जा रहे हैं। चंदिया हजारा क्षेत्र में नागरिकता

ग्रामीणों से वार्ता करते एसडीएम राजेश शुक्ला। • अमृत विचार

- दस्तावेज चेक कराने के लिए गांव में कैंप लगाने की मांग

प्राप्त करने वाले लोगों की संख्या अधिक है जबकि शासन की ओर से आवेदन काम मांगे गए हैं। जिसके चलते ग्रामीणों को परेशानी हो रही है। इसके अलावा उनके पूर्वजों से संबंधित दस्तावेज भी ग्रामीणों के पास नहीं है, जोकि आवेदन में अपलोड करते समय संलग्न करने हैं। आवेदन में होने वाली परेशानी से अधिकारियों को अवगत कराया गया। शुक्रवार को चंदिया हजारा क्षेत्र में पहुंचे एसडीएम राजेश कुमार शुक्ला को ग्रामीणों ने आवेदन से संबंधित समस्याओं के बारे में बताया। इस दौरान जन सेवा केंद्र संचालक भी मौजूद रहे। ग्रामीणों ने आवेदन के बाद दस्तावेज चेक करने के लिए क्रमानुसार गांवों में कैंप लगाए जाने की भी मांग की। एसडीएम ने समस्या सुनकर उनके शीघ्र निस्तारण का आश्वासन दिया। इस मौके पर ग्राम प्रधान वासुदेव कुंडू,दिलीप बैरागी, सुखदेव मंडल, कमलेश राय, दीपांकर हलधर विजन मंडल, व्रत्तचारी बाछाड़ आदि ग्रामीण मौजूद रहे।

मानसिक मंदित से दुष्कर्म कर गर्भपात कराने में दस वर्ष की सजा

विधि संवाददाता, पीलीभीत

अमृत विचार: मानसिक मंदित से दुष्कर्म करने और गर्भपात कराने के मामले में अभियुक्त श्यामाचरन दोषी पाया। अपर सत्र न्यायाधीश छाया शर्मा ने दस साल कैद और तीस हजार हजार रुपये अर्थदंड की सजा सुनाई। न्यायालय ने यह भी आदेश किया है कि अर्थदण्ड की धनराशि से 80 प्रतिशत धनराशि पीड़िता को देय होगी। राज्य सरकार की ओर से पैरवी सहायक शासकीय अधिवक्ता नरेन्द्र गंगवार ने की।

अभियोजन कथानक के अनुसार थाना न्यूरिया क्षेत्र की एक महिला ने थाने में रिपोर्ट दर्ज कराई थी। जिसमें बताया था कि उसकी मानसिक मंदित पुत्री घटना से करीब चार माह पहले कूड़ा डालने खेतों की तरफ गई थी। गांव का ही श्यामाचरन पुत्री को बहला फुसला कर गन्ने के खेत में ले गया। यहां डरा धमकाकर उसके साथ दुष्कर्म किया घर भेज दिया। बेटी जब

- 30 हजार अर्थदंड के भी आदेश, अपर सत्र न्यायाधीश छाया शर्मा ने सुनाया फैसला

गर्भवती हुई तब 27 नवम्बर 2020 को आरोपी ने गर्भपात की दवा खिला दी। जिससे उसका गर्भपात हो गया। यह सारी बातें उसकी पुत्री ने बताई। पुलिस ने विवेचना के बाद आरोपी श्यामाचरन के विरूद्व आरोप पत्र न्यायालय में दाखिल किया। मुकदमे की सुनवाई अपर सत्र न्यायाधीश/ त्वरित न्यायालय (महिला अपराध) छाया शर्मा की अदालत में हुई। दोनों पक्षों को सुनने और पत्रावली का परिशीलन करने के बाद न्यायालय ने आरोपी श्यामाचरन को पीड़िता के साथ दुष्कर्म और गर्भपात करने का दोषी पाते हुए सजा सुनाई।

दहेज में नहीं मिले चार लाख तो विवाहिता को पीटा

बीसलपुर, अमृत विचार : दहेज में चार लाख रुपये की मांग पूरी न होन पर गुस्साए ससुराल वालों ने विवाहिता को प्रताड़ित करना शुरू कर दिया। उसकी पिटाई कर दी गई। आरोप है कि जान लेने की कोशिश भी की गई। कोतवाली पुलिस ने पति समेत अन्य ससुरालियों पर नामजद रिपोर्ट दर्ज की है। नगर की पटेल नगर कॉलोनी की रहने वाली रेखा गंगवार पुत्री पूरनलाल ने कोतवाली में दी गई तहरीर में बताया कि उसकी शादी दो साल पहले शाहजहांपुर जनपद के बंडा थाना क्षेत्र के ग्राम रनमस्तपुर निवासी प्रमोद से हुई थी। कुछ दिन बाद से ही ससुराल वाले प्रताड़ित करने लगे। अतिरिक्त दहेज में चार लाख रुपये की मांग शुरू कर दी। इसके पूरा न होने पर शारीरिक और मानसिक यातनाएं देने लगे। 27 अगस्त 2023 की दोपहर तीन बजे उसकी पिटाई की। जान लेने की नियत से पेट्रोल छिड़क दिया और जलाने का प्रयास किया। वहां से भागकर बमुश्किल पीड़िता ने जान बचाई। इसके बाद से मायके में रह रही है। पुलिस ने मामले में पति, सास सुमन देवी, ननद राधा, तहेरी सास विमला देवी, तहेरे ससुर विमलेश आदि के खिलाफ रिपोर्ट दर्ज की है।

रेलवे कर्मचारी जुआ खिलाने के नाम पर कर रहा वसूली

संवाददाता, पूरनपुर

- ग्रामीणों ने लगाए कई गंभीर आरोप, आरपीएफ इंस्पेक्टर से की शिकायत

अमृत विचार: लाइनपार के ग्रामीणों का रेलवे कर्मचारी पर जुआ खिलवाने का आरोप है। लोगों का कहना है कि कर्मचारी जुआ खिलाने के नाम पर वसूली भी करता है। उस पर लोहे का सामान बिक्री कराने का भी आरोप लगाया गया। ग्रामीणों ने जीआरपी इंस्पेक्टर को पत्र भेजकर शिकायत की है।

नगर में रेलवे लाइन पार के बड़ी आबादी रहती है। वर्तमान में ट्रेनों का संचालन कम हो रहा है। दिन ढलते ही रेलवे लाइन के किनारे जुएं और सट्टे का खेल शुरू हो जा जाता है। लाइनपार के ग्रामीणों ने इसको लेकर रेलवे सुरक्षा बल के इंस्पेक्टर से शिकायत की है। इसमें एक रेलवे कर्मचारी पर ही जुआ खिलवाने का आरोप लगाया है। लोगों ने कहा कि कर्मचारी पिछले दस वर्षों से पूरनपुर में तैनात है। वह सरकारी आवास में जुएं का कारोबार करा रहा है। उसके एवज में वसूली भी करता है। आरोप है कि रेल विभाग का सरकारी लोहा भी बिक्री कर चुका है। जुएं के कारोबार से युवा पीढ़ी बर्बाद हो रही है। कई बार लोगों ने कर्मचारी को जुआ खिलवाने से मना किया तो वह लड़ाई झगड़े पर आमादा हो गया। इसको लेकर ग्रामीणों में नाराजगी है। ग्रामीणों ने आरपीएफ के इंस्पेक्टर से जांच कराकर कर्मचारी के खिलाफ कार्रवाई की मांग की है। शिकायत करने वालों में अजहरुद्दीन, अरुण, शराफत, लल्ला, दीपक मुन्ना, शाइस्ता, समीम बेगम आदि हैं। इंस्पेक्टर आरपीएफ शाहनवाज हुसैन ने बताया कि सोशल मीडिया के माध्यम से मामले की जानकारी हुई है। इसकी जांच कराकर कार्रवाई की जाएगी।

भतीजे को कार में बैठाने के लिए कहा तो कर दिया हमला, रिपोर्ट

संवाददाता, जहानाबाद

अमृत विचार: बरात में जाने के लिए भतीजे को कार में बैठाने को कहना एक युवक को महंगा पड़ गया। इससे गुस्साए गांव के ही कुछ लोगों ने गाली गलौज के बाद हमला कर दिया। परिवार की महिलाओं पर भी धारदार हथियार से वार किए। पुलिस ने सात आरोपियों के खिलाफ रिपोर्ट दर्ज की है।

थाना क्षेत्र के ग्राम कंजानाथ पट्टी के निवासी अमर सिंह ने पुलिस को दी तहरीर में बताया कि उसके गांव के ही झाझनलाल के पुत्र करन की बरात जाने की तैयारियां 16 मई की रात करीब आठ बजे चल रही थी। किराए पर ईको गाड़ी की गई थी। पीड़ित ने गांव के ही रहने वाले चालक रामप्रकाश्या से कहा कि उनके भतीजे महेशपाल को भी कार में बैठा ले। इसी बात को लेकर रामप्रकाश, रुपलाल, रमेश, बाबूराम, मळथुराप्रसाद, अनिल, राजपाल आदि ने गाली गलौज शुरू कर दी। विरोध करने पर लाठी डंडे लेकर हमला कर दिया। बचाने आए पीड़ित के परिवार के सदस्यों को भी पीटा। महिलाओं पर भी धारदार हथियार से वार किए गए। चीख पुकार सुनकर काफी लोग जमा हो गए और बीच बचाव कराया। आरोपियों ने कार्रवाई करे पर परिवार को मारने की धमकी दी है। इंस्पेक्टर मुकेश शुक्ला ने बताया कि सात आरोपियों के खिलाफ नामजद रिपोर्ट दर्ज की गई है। घायलों का मेडिकल परीक्षण कराकर जांच की जा रही है।

रहस्यमय ढंग से बुजुर्ग लापता, परिजनों को अनहोनी की आशंका

पीलीभीत, अमृत विचार: घर से बिना बताए निलके बुजुर्ग का तीन दिन बाद भी सुराग नहीं लग सका है। परिजन ने अनहोनी की आशंका जताते हुए सोशल मीडिया पर फोटो और डिटेल वायरल कर लोगों से जानकारी मिलने पर सूचना देने का आग्रह किया है। मोहल्ला खैरुल्लाशाह के निवासी 70 वर्षीय इरशाद उर्फ छोटे 15 मई को घर से गए थे। इसके बाद से उनका कोई पता नहीं चल सका है। परिजन की मानें तो वह मानसिक रुप से अस्वस्थ चल रहे थे। काप्ऊी तलाशने के बाद भी न मिलने पर पुलिस को सूचना देने के साथ ही सोशल मीडिया पर फोटो व जानकारी वायरल की गई है। ये आग्रह किया गया है कि अगर किसी को वह मिलते हैं तो इसकी सूचना परिवार दे दे।

डीडी का रुख सख्त | सफारी वाहन चालकों की ओर से टाइगरों के नजदीक जाकर कराई जा रही फोटोग्राफी पर लिया एक्शन

पर्यटन नियमों के उल्लंघन पर सफारी वाहनों पर होगी कार्रवाई

कार्यालय संवाददाता, पीलीभीत

अमृत विचार: पीटीआर में लगातार सफारी वाहनों से पर्यटन नियमों के उल्लंघन पर डिप्टी डायरेक्टर ने सख्त रुख अपनाया है। उन्होंने महोफ रेंज के क्षेत्रीय वनाधिकारी को ऐसे वाहनों के खिलाफ कार्रवाई करने के निर्देश दिए हैं।

पीलीभीत टाइगर रिजर्व में आने वाले सैलानियों की सुविधा के लिए जीनॉन एवं जिप्सी सफारी वाहनों का संचालन किया जा रहा है। पूर्व में इनमें से कुछ सफारी चालकों और गाइडों की ओर से सैलानियों को नजदीक से बाघ दिखाने और उन्हें एक साथ कई सफारी वाहनों से घेरने की सूचनाएं पीटीआर प्रशासन को मिली थी। इस पर टाइगर रिजर्व प्रशासन ने सभी सफारी चालकों को अलग-अलग रुट पर जाने के निर्देश दिए थे। इसके कुछ दिन तक मामला ठीक चला, लेकिन पिछले कुछ दिनों से पीटीआर प्रशासन को फिर पर्यटन नियमों का उल्लंघन करने की सूचनाएं मिलने लगी।

15 मई को डिप्टी डायरेक्टर को सूचना मिली थी कि एक पर्यटक द्वारा सफारी वाहन रुकवाकर टाइगर के निकट जाकर फोटो एवं वीडियोग्राफी की गई। अन्य सफारी जिप्सी चालकों के भी टाइगर के निकट गाड़ियों को लगाने की सूचना मिली थी। 16 मई को भी सुबह सफारी के दौरान एक जिनॉन सफारी द्वारा टाइगर के बहुत पास जाकर वीडियोग्राफी कराई गई। मामले को गंभीरता से लेते हुए पीटीआर के डिप्टी डायरेक्टर मनीष सिंह ने महोफ रेंज के क्षेत्रीय वनाधिकारी सहेंद्र यादव से नाराजगी भी जताई। पीटीआर में जंगल सफारी के दौरान लगातार हो रहे पर्यटन नियमों के उल्लंघन पर डिप्टी डायरेक्टर से सख्त रुख अपनाते हुए पर्यटन नियमों का उल्लंघन करने वाले सफारी वाहन चालकों पर वन्यजीव अधिनियम के तहत सुसंगत धाराओं में कार्रवाई करने के निर्देश दिए हैं।

डिप्टी डायरेक्टर ने क्षेत्रीय वनाधिकारी को भेजे पत्र में कहा है ऐसी परिस्थितियों में किसी दिन कोई अप्रिय घटना घट सकती है। यदि ऐसा होता है तो क्षेत्रीय वनाधिकारी जिम्मेदार होंगे। डिप्टी डायरेक्टर के इस आदेश के बाद सफारी चालकों में खलबली मची हुई है।

पीटीआर में बाघ की वीडियो बनाते सफारी सवार सैलानी।

- महोफ रेंजर के क्षेत्रीय वनाधिकारी को वन्यजीव अधिनियम के तहत कार्रवाई करने के दिए निर्देश

> पीटीआर में सफारी वाहनों को टाइगर के नजदीक ले जाकर वीडियोग्राफी कराने के मामले प्रकाश में आए हैं। इससे वन्यजीवों के साथ सैलानियों की सुरक्षा को भी खतरा है। अब यदि कोई भी सफारी चालक पर्यटन नियमों का उल्लंघन करते पाया गया तो उसके विरुद्ध वन्यजीव अधिनियम के तहत कार्रवाई की जाएगी। – **मनीष सिंह, डिप्टी डायरेक्टर, पीटीआर**

यह राजकीय बालिका इंटर कॉलेज है... जहां बच्चों के भविष्य से हो रहा खिलवाड़

प्रधानाचार्य न शिक्षक, विज्ञान प्रयोगशाला का भी लंबे समय से नहीं हो रहा उपयोग

संवाददाता, बरखेड़ा

अमृत विचार : एक तरफ बेटियों की शिक्षा पर शासन -प्रशासन जोर दे रहा है। बेटी पढ़ाओ -बेटी बचाओ का संदेश देते हुए तमाम मुहिम चलाई जा रही हैं। मगर, बालिका इंटर कॉलेज में स्टाफ और संसाधनों की कमी पढ़ाई बाधा बनी है। यहां प्रधानाचार्य का पद रिक्त चल रहा है तो वहीं शिक्षक से लेकर चतुर्थ श्रेणी कर्मचारियों की भारी कमी चल रही है। ऐसे में यह कहना गलत नहीं होगा कि यहां बच्चों के भविष्य से खिलवाड़ हो रहा है।

राजकीय बालिका इंटर कॉलेज में 2012 में प्रधानाचार्य बीना पैट्रिक सेवानिवृत्त हो गई थी। इसके बाद से यह पद रिक्त चल रहा है। प्रवक्ता के आठ पद सृजित हैं। जिनमें सात पद खाली हैं। सिर्फ एक प्रवक्ता शिक्षा शास्त्र विषय की सौम्या गुप्ता कार्यरत हैं। उन्हीं को प्रधानाचार्य का चार्ज दे रखा है। समाजशास्त्र, अर्थशास्त्र, भौतिक विज्ञान, रसायन विज्ञान, जीव विज्ञान, हिंदी, अंग्रेजी, संस्कृत विषय के प्रवक्ता भी नहीं है। अंग्रेजी विषय की प्रवक्ता प्रियंका सिंह का जुलाई 2021 में बांदा तबादला होने के बाद से यह पद भी रिक्त चल रहा है। जीव विज्ञान विषय की प्रवक्ता का पद दिसंबर 2016, भौतिक विज्ञान प्रवक्ता का पद 2012 से रिक्त है। जबकि रसायन विज्ञान का प्रवक्ता का पद खाली हुए 10 साल, हिंदी विषय की प्रवक्ता का पद 12 साल और समाज शास्त्र प्रवक्ता का पद रिक्त हुए नौ साल का समय बीत चुका है। इसी तरह से अर्थशास्त्र की प्रवक्ता सुषमा जून 2013 में सेवानिवृत्त हो गई थी। संस्कृत प्रवक्ता का पद भी 10 साल से खाली है।

राजकीय बालिका इंटर कॉलेज बरखेड़ा का फोटो।

- **समाजशास्त्र, अर्थशास्त्र, भौतिक विज्ञान, रसायन विज्ञान, जीव विज्ञान, हिंदी, अंग्रेजी आदि विषय की पढ़ाई हो रही प्रभावित**

एलटी ग्रेड के आठ, चतुर्थ श्रेणी कर्मचारी के सात पद खाली

इसी तरह से विद्यालय में एलटी ग्रेड के 11 पद सृजित हैं। जिनमें से तीन पदों पर तो तैनाती है, लेकिन आठ पद लंबे समय से खाली चल रहे हैं। एलटी ग्रेड में विज्ञान, जीव विज्ञान के पद पर एकता गंप्ता, सामाजिक विज्ञान विषय पद पर विजय लक्ष्मी कार्यरत हैं। शारीरिक शिक्षा के पद पर शिल्पी सिंह की तैनाती है। जबकि एलटी ग्रेड में हिंदी, अंग्रेजी, संस्कृत, गणित, गृहविज्ञान, कला, सामान्य शिक्षा के दो पद सहित आठ पद रिक्त ही चले आ रहे हैं। कनिष्ठ लिपिक का पद रिक्त हुए भी एक साल से अधिक समय हो चुका है। चतुर्थ श्रेणी की बात करें तो आठ में से सिर्फ एक पद पर चौकीदार/सफाई कर्मचारी तैनात है। इसके भी सात पद नहीं भरे जा सके हैं। कहने को तो कॉलेज में प्रयोगशाला बनी हुई है। मगर शिक्षक न होने के कारण इसका इस्तेमाल नहीं हो पा रहा है।

चहारदिवारी भी नहीं सुधरवा पाए जिम्मेदार

बालिका इंटर कॉलेज में व्यवस्थाएं किस कदर ध्वस्त हैं। इसका आकलन इस बात से किया जा सकता है कि बालिकाओं की सुरक्षा को लेकर भी ठोस कदम नहीं उठाए जा सके हैं। कॉलेज की चहारदिवारी लंबे समय से क्षतिग्रस्त है। इसका भी सुधार हीं हो सका है।

670 छात्राएं पंजीकृत, पीटीए से लगाए पांच शिक्षक

वर्तमान में इस कॉलेज में कक्षा छह से लेकर इंटरमीडिएट तक की 670 छात्राएं पंजीकृत हैं। वर्ष 2022-23 में 777 जबकि 2023-24 में 698 छात्राएं पंजीकृत थीं। शिक्षकों की कमी को देखते हुए पांच टीचर पीटीए से लगाकर वैकल्पिक व्यवस्था कराई गई है।

> विद्यालय में स्टाफ की लंबे समय से कमी बनी हुई है। इसको पूरा कराने के लिए लगातार पत्राचार किया जा रहा है। छात्राओं की पढ़ाई बाधित न हो, इसका पूरा ध्यान रखा जाता है। पीटीए से पांच टीचर लगाए गए हैं। बोर्ड परिणाम की बात करें तो हाईस्कूल का रिजल्ट 93 प्रतिशत और इंटरमीडिएट का 70 प्रतिशत रहा है।
> – **सौम्या गुप्ता**, कार्यवाहक प्रधानाचार्य, राजकीय बालिका इंटर कॉलेज बरखेड़ा

एसपी के आदेश पर लिखा सामूहिक दुष्कर्म का मुकदमा

बिलसंडा, अमृत विचार: एसपी के आदेश पर पुलिस ने किशोरी से सामूहिक दुष्कर्म करने के आरोप में तीन लोगों के खिलाफ रिपोर्ट दर्ज की है। क्षेत्र की एक महिला ने बताया कि उसकी 13 वर्षीय बेटी जिसने इसी वर्ष हाई स्कूल की परीक्षा पास की है। मंगलवार को गांव के बाहर स्थित मकान परिसर में लगे पौधों की सिंचाई करने गई थी।

आरोप है कि उसी वक्त पड़ोस में रहने वाला गैर संप्रदाय का फूलबाबू अपने दो दोस्तों के साथ जबरन बेटी को पकड़कर कमरे में खींच ले गया। तीनों ने डरा धमकाकर पुत्री से दुष्कर्म किया। जिससे किशोरी की हालत बिगड़ गई। बताते हैं कि खून से लथपथ किशोरी को आरोपी कमरे में ही पड़ा छोड़कर फरार हो गए। आरोपी का मोबाइल भी छूट गया था। छीना झपटी में किशोरी के हाथ में आरोपी युवक की शर्ट का टूटा बटन भी मिला । घटना की परिजनों संग थाने पहुंची किशोरी ने पुलिस को तहरीर भी दी। जिसके बाद पुलिस गांव भी पहुंची, लेकिन रिपोर्ट दर्ज नहीं की, न ही उसका मेडिकल कराया। शुक्रवार को मां-बेटी के एसपी के समक्ष पेश होने के बाद पुलिस हरकत में आई और एसपी के आदेश पर फूलबाबू और उसके दोनों साथियों के खिलाफ दुष्कर्म, पाक्सो एक्ट के तहत रिपोर्ट दर्ज की है।

एंटी करप्शन ने 20 हजार की रिश्वत लेते लेखपाल पकड़ा

कार्यालय संवाददाता, बरेली

- **जमीन की पैमाइश के बदले में मांग रहा था रिश्वत, सुभाषनगर थाने में रिपोर्ट**
- **पूरनपुर के मोहल्ला कायस्थान का रहने वाला है लेखपाल नितेश माहेश्वरी**

अमृत विचार : भ्रष्टाचार निवारण संगठन (एंटी करप्शन) की टीम ने खेत की पैमाइश कराने के बदले में 20 हजार की रिश्वत लेते लेखपाल को रंगेहाथ गिरफ्तार किया है। एंटी करप्शन के निरीक्षक प्रवीण की ओर से लेखपाल के खिलाफ सुभाषनगर थाने में भ्रष्टाचार निवारण अधिनियम के तहत रिपोर्ट दर्ज कराई है। आरोपी लेखपाल को पुलिस ने शाम को कोर्ट में पेश किया, जहां से उसे जेल भेज दिया गया।

लेखपाल का फोटो।

बिशारतगंज के गांव ढका निवासी प्रद्युम्न ने बताया कि उन्हें अपनी जमीन की पैमाइश करानी थी। इसके लिए वह आंवला तहसील में मोहल्ला कायस्थान पूरनपुर पीलीभीत निवासी चकबंदी लेखपाल नितेश माहेश्वरी से मिले। लेखपाल ने कहा कि पैमाइश के बदले में 20 हजार रुपये देने होंगे। प्रद्युम्न ने कहा कि वह गरीब किसान हैं और इतने रुपये नहीं दे पाएंगे तो लेखपाल ने पैमाइश करने से मना कर दिया। इस पर उन्होंने मामले की शिकायत एंटी करप्शन के सीओ यशपाल सिंह से की। सीओ ने इंस्पेक्टर सुनील कुमार से मामले की जांच कराई गई। इंस्पेक्टर ने बताया कि आरोपी लेखपाल नितेश माहेश्वरी पर पहले भी आरोप लगे थे कि वह बिना रुपये दिए कोई काम नहीं करता है। इसके बाद लेखपाल को ट्रैप करने के लिए पूरी टीम गठित की गई। इसके बाद शिकायतकर्ता प्रद्युम्न ने रुपये लेने के लिए लेखपाल ने अपने घर पर बुलाया। एंटी करप्शन की टीम ने रंग लगे हुए 500 के 40 नोट शिकायतकर्ता को दिए गए। शिकायतकर्ता से लेखपाल ने जैसे ही नोट लेकर अपने पास रखे कि तभी टीम ने लेखपाल को गिरफ्तार कर लिया।

> शिकायत की जांच में मामला सही पाया गया। जिसके बाद टीम गठित कर 20 हजार रुपये की रिश्वत लेते हुए आरोपी लेखपाल को रंगेहाथ गिरफ्तार कर लिया गया। आरोपी के खिलाफ सुभाषनगर थाने में रिपोर्ट दर्ज कराई गई है।
> –**यशपाल सिंह**, सीओ एंटी करप्शन

नदी से निकलकर गांव में पहुंचा मगरमच्छ

अमरिया। गांव नूरपुर में देवहा बैगुल फीडर नहर से निकलकर एक बड़ा मगरमच्छ आबादी के पास आम के बाग में पहुंच गया। इससे अफरातफरी मच गई। सूचना पर पहुंची वन विभाग की टीम ने कड़ी मशक्कत के बाद मगरमच्छ को पकड़कर देवहा नदी में ले जाकर छोड़ दिया। स्थानीय लोगों ने बताया कि तहसील अमरिया क्षेत्र में बहने वाली देवहा, अप्सरा नदी एवं देवहा बैगुल फीडर में बड़ी संख्या में मगरमच्छ रहते हैं। बीती रात एक मगरमच्छ नहर से निकलकर गांव नूरपुर के पास आबादी में पहुंच गया। सूचना पर वन्यजीव प्रभारी सोनी सिंह, कौशलेंद्र यादव, चेतन कुमार, कैलाश कुमार, रामऔतार, देवी राम ने मौके पर पहुंचकर मगरमच्छ को पकड़ा और देवहा नदी ले जाकर छोड़ दिया।

दहेज में नहीं मिले 20 लाख ससुरालियों ने कर दिया बेघर

कार्यालय संवाददाता, पीलीभीत

- **विवाहिता की तहरीर पर पति समेत नौ के खिलाफ रिपोर्ट दर्ज**

अमृत विचार : दहेज की मांग पूरी न होने पर दिल्ली के ससुराल वालों ने विवाहिता के साथ मारपीट करते हुए उसे घर से निकाल दिया। पीड़िता ने मायके पहुंचने के बाद आरोपी ससुराल पक्ष के नौ लोगों के खिलाफ एफआईआर दर्ज कराई है।

जहानाबाद क्षेत्र के कटरा बाजार निवासी मुस्कान गुप्ता पुत्री मुकेश गुप्ता ने थाना पुलिस को तहरीर देकर बताया कि उसकी शादी छह नवंबर 2022 को दिल्ली के त्रिलोकपुरी डीडीए जनता फ्लैट्स निवासी सचिन गुप्ता पुत्र दीपक गुप्ता से हुई थी। आरोप है कि शादी के बाद से पति सचिन गुप्ता,ससुर दीपक गुप्ता,सास अंजू गुप्ता,देवर सागर गुप्ता और मामा विमल जिंदल, मामी, सुषमा जिंदल निवासीगण किलोकरी गांव आश्रम दिल्ली, बुआ बीना गुप्ता और उनकी पुत्रवधु शीतल निवासी कस्बा व थाना बिलारी जनपद मुरादाबाद, चाचा विशाल गुप्ता निवासी गोविन्द पुरी दिल्ली उसे प्रताड़ित करने लगे थे। आए दिन किसी न किसी बात पर मारपीट करते थे। आरोप है कि ससुराल वालों ने शादी में दिए गए दान दहेज से खुश न होकर 20 लाख रुपये की मांग की। जब मांग पूरी न हो सकी तो पीड़िता का गला दबाकर हत्या करने का प्रयास किया। किसी तरह पीड़िता ने अपनी जान बचाई। 26 अप्रैल को आरोपियों ने मारपीट करते हुए सादे कागजात पर हस्ताक्षर कराकर उसे घर से निकाल दिया। अब पति दूसरी शादी करने की धमकी दे रहा है। पीड़िता ने किसी तरह मायके आने के बाद आरोपी ससुराल वालों के खिलाफ तहरीर देकर रिपोर्ट दर्ज कराई है। इंस्पेक्टर जहानाबाद मुकेश शुक्ला ने बताया कि रिपोर्ट दर्ज कर विवेचना की जा रही है।

प्रधान पर बेटों और पौत्र के नाम पर ग्राम निधि ठिकाने लगाने का आरोप

संवाददाता, बिलसंडा

- **रोजगार सेवक इससे पहले मनरेगा कार्यों में फर्जीवाड़ा करने की कर चुका है शिकायत**
- **दो दिन पहले ग्राम प्रधान ने भी रोजगार सेवक पर भ्रष्टाचार का आरोप लगा दिया था नोटिस**

अमृत विचार: गांव पंडरी मरौरी में प्रधान और रोजगार सेवक के बीच विवाद खत्म होता नहीं दिख रहा। दो दिन पहले प्रधान ने रोजगार सेवक पर अपने संबंधियों के बैंक खाते खुलावकर फर्जीवाड़ा करने का आरोप लगाया था। वहीं, अब एक बार फिर रोजगार सेवक ने प्रधान पर ग्राम निधि में फर्जीवाड़ा करने का आरोप लगाया है। उसका कहना है कि ग्राम निधि में घोटाले कर प्रधान अपने बेटों और पौत्र को शामिल करते हुए उनके नाम पर बजट ठिकाने लगाने का काम किया है।

ग्राम पंचायत पंडरी मरौरी के रोजगार सेवक रामवीर सिंह ने दो दिन पहले मनरेगा के तहत बड़े पैमाने पर लाखों की धनराशि बिना काम के ही ठिकाने लगाए जाने का प्रधान पर आरोप लगाते हुए सीएम पोर्टल पर शिकायत की थी। जिस पर खंड विकास अधिकारी अमित कुमार शुक्ला ने जेई एमआई मनोज कुमार, एपीओ अंकित भागवत को मामले की जांच सौंपी थी। दोनों अधिकारियों ने बृहस्पतिवार को गांव पहुंचकर मामले की जांच भी की, जांच रिपोर्ट बीडीओ को सौंप पाते और कार्यवाही अमल में लाई जाती, इससे पहले ही अब ग्राम निधि से लाखों की धनराशि भी फर्जी काम दिखाकर ठिकाने लगाए जाने का आरोप लगा दिया गया है। ग्राम निधि की धनराशि किस तरीके से ठिकाने लगाई गई है। इसे लेकर आरोप है कि प्रधान ने अपने तीन बेटों और पौत्र के नाम से धनराशि ठिकाने लगा दी। प्रधान ने अपने बेटे और पौत्र के नाम लाखों रुपए ठिकाने लगाए। इतना ही नहीं हैंडपंप रिबोर के नाम से भी कई लाख रुपए ठिकाने लगाए जाने का आरोप लगाया ग है। रोजगार सेवक का कहना है कि जिस स्थल पर लगे हैंडपंप का अगर रिबोर कराया जाता है, तो वहां के स्थल का उल्लेख किया जाता है,लेकिन प्रधान ने रिबोर के नाम पर धनराशि ठिकाने लगाए जाने की खातिर ऐसा नहीं किया । बल्कि विभिन्न हैंडपंप रिबोर होना दर्शाकर धनराशि निकाली है। रोजगार सेवक ने इसके अलावा भी कई अन्य आरोप लगाते हुए मनरेगा और ग्राम निधि की धनराशि को ठिकाने लगाने की बात कही है।

> पहले मनरेगा में फर्जीवाड़े की शिकायत हुई थी, जिसकी जांच कराई जा रही है। अब ग्राम निधि की भी जांच कराई जाएगी। जांच में अगर फर्जीवाड़ा उजागर हुआ, तो निश्चित रूप से कार्रवाई अमल में लाई जाएगी। – **अमित कुमार**, बीडीओ

रीठा साहिब के लिए मझोला से जत्था रवाना

मझोला। गुरु नानक देव जी के पवित्र धार्मिक स्थान गुरुद्वारा श्री रीठा साहिब के लिए मझोला से एक जत्था गुरुवार को रवाना हुआ। बता दें कि रीठा साहिब जाने के लिए मझोला एवं आसपास के क्षेत्र के लोगों में काफी श्रद्धा है। 21 मई और 22 मई को होने वाले जोड़ मेला रीठा साहिब के लिए लोगों का अभी से आना-जाना शुरू हो गया है। इसी क्रम में मझोला से भी लगातार जत्थे जा रहे हैं। कुछ युवा बाइक से श्री रीठा साहिब के लिए रवाना हुए। जिसमें पवन सिंह, अमित सिंह, लवप्रीत सिंह, करनप्रीत सिंह, हरमन सिंह, गुरमीत सिंह, सतपाल सिंह,गुरसेवक सिंह, जगरूप सिंह आदि थे।

आठ दिन बाद भी बंद मकान में ब्लास्ट का रहस्य अनसुलझा

पीलीभीत, अमृत विचार: घनी आबादी के बीच बंद मकान में हुए ब्लास्ट की गुत्थी आठ दिन बाद भी नहीं सुलझ सकी है। इसे लेकर पुलिस जांच पड़ताल में जुटी है।

नौ मई की रात मोहल्ला शेर मोहम्मद के निवासी फल व्यापारी रहीस हुसैन के बंद मकान में ब्लास्ट के बाद आग लग गई थी। उस वक्त मकान में कोई नहीं था। मकान के सामने रहने वाली एक महिला इशरत बेगम भी घायल हुई थी। उनके पास ही बंद मकान की चाबी रखी गई थी। इस घटना के बाद एसपी अविनाश पांडेय ने सीओ के साथ मौका मुआयना किया था। इतना ही नहीं फारेंसिक टीम के साथ ही एटीएस बरेली ने भी मौके पर पहुंचकर पड़ताल की थी। मगर आठ दिन बीतने के बाद भी स्थिति स्पष्ट नहीं हुई है। पुलिस छानबीन जारी होने की बात कह रही है। मामला क्षेत्र में भी चर्चा का विषय बना हुआ है।

जवानों ने साइकिल रैली निकाल स्वस्थ जीवन जीने का दिया संदेश

कार्यालय संवाददाता, पीलीभीत

अमृत विचार: सशस्त्र सीमा बल के जवानों ने शहर में साइकिल रैली निकालकर पर्यावरण एवं स्वस्थ जीवन जीने का संदेश दिया। रैली एसएसबी क्षेत्रक कार्यालय से शुरू होकर विभिन्न मार्गों से होती रेलवे स्टेशन के समीप पहुंचकर संपन्न हुई।

उप-महानिरीक्षक क्षेत्रक मुख्यालय एसएसबी की ओर से मेरी लाइफ मिशन कार्यक्रम के तहत शुक्रवार को शहर में साइकिल रैली अभियान चलाया गया। इस दौरान सशस्त्र सीमा बल के जवानों ने साइकिल रैली निकालकर लोगों को स्वस्थ जीवन शैली जीने का संदेश दिया। साइकिल रैली दुधिया मंदिर रोड स्थित क्षेत्रक मुख्यालय एसएसबी कार्यालय से शुरू होकर शहर के प्रमुख मार्गों से होते हुए रेलवे स्टेशन के समीप पहुंचकर संपन्न हुई। साइकिल रैली में क्षेत्रक मुख्यालय के सभी अधिकारियों एवं जवानों ने बढ़-चढ़कर हिस्सा लिया।

मेरी लाइफ मिशन के प्रचार-प्रसार को साइकिल रैली निकालते एसएसबी जवान।

- **मेरी लाइफ मिशन के अंतर्गत सशस्त्र सीमा बल के जवानों ने लोगों को किया जागरूक**

20 से आर्ट आफ लिविंग हैप्पीनेस कार्यक्रम

पीलीभीत। पुलिस लाइन परेड ग्राउंड में आर्ट आफ लिविंग हैप्पीनेस कार्यक्रम का आयोजन 20 मई से होगा। जोकि 25 मई तक चलेगा। प्रतिदिन सुबह पांच बजे से साढ़े आठ बजे तक चलेगा। सीनियर फैकल्टी आर्ट ऑफ लिविंग प्रोग्राम रितु नारंग की ओर से इसे संपन्न कराया जाएगा।

सार-संक्षेप

उच्च प्राथमिक विद्यालय में विजेता किए गए पुरस्कृत

बीसलपुर : हबीबुल्ला खां उच्च प्राथमिक विद्यालय नगर क्षेत्र में शुक्रवार को सम्मान समारोह में मंडलीय एवं प्रदेशीय परिषदीय खेलकूद प्रतियोगिता के विजेताओं को बीईओ हर्षित शर्मा ने ट्रॉफी व प्रमाणपत्र देकर सम्मानित किया। उन्होंने कहा विद्यार्थी जीवन में खेलों का विशेष महत्व है। शिक्षा अध्ययन करने के साथ ही खेलों के प्रति बच्चों को रुझान रखना चाहिए। प्राथमिक विद्यालय महादेवा की तराना ने लम्बी कूद में प्रथम,100 मीटर दौड़ में प्रथम व 50 मीटर दौड़ में द्वितीय स्थान प्राप्त किया। मंडल स्तर पर इसी विद्यालय की आसिया ने 200 मीटर और हाफिजनगर बन्नाही के छात्र राज ने 200 मीटर दौड़ में द्वितीय स्थान प्राप्त किया। उच्च प्राथमिक स्तर पर कम्पोजिट स्कूल महुआ की भावना ने 200 व 400 मीटर में द्वितीय स्थान प्राप्त किया। कम्पोजिट स्कूल अखौली की सविता ने गोला फेंक में द्वितीय स्थान प्राप्त किया। कन्या हबीबुल्ला ख़ां उच्च प्राथमिक विद्यालय के बच्चों ने लोकगीत में द्वितीय स्थान प्राप्त किया। बच्चों को पुरस्कृत किया गया। इस अवसर पर एआरपी मुईन अहमद ख़ां, रामरतन लाल,देवेन्द्र कुमार,दिवाकर बाजपेई, दिनेश राव,विद्यालय के इंचार्ज अध्यापक राम किशोर,शोभना कश्यप आदि मौजूद रहे।

डेंगू और दूरसंचार दिवस पर हुई चित्रकला प्रतियोगिता

पीलीभीत : ग्लोबल साइंस क्लब के तत्वावधान में कंपोजिट विद्यालय अशरफ खां में शुक्रवार को डेंगू एवं दूरसंचार दिवस पर जागरूकता कार्यक्रम हुए। जिसमें चित्रकला प्रतियोगिता भी कराई गई। डेंगू के कारण और उपाय बताए गए। डेंगू में छात्रा मुस्कान, जूही और दूरसंचार दिवस को लेकर ईशा और छवि ने श्रेष्ठता दिखाई। प्रधानाध्यापिका यामिनी मिश्रा ने बताया कि डेंगू एक वेक्टर जनित वायरस बीमारी है, जो एडिज प्रजाति की संक्रमित मादा मच्छर के काटने से मनुष्य में फैलती है |यह एक गंभीर फ्लू जैसी बीमारी है जो आमतौर पर मच्छर काटने के पांच दिन बाद विकसित होती है। यह तेजी से फैलने वाली बीमारी के रूप में उभर रही है। डेंगू से बचाव की जानकारी देते हुए बताया कि मच्छर प्रजनन स्थल का उन्मूलन,घर और आसपास की नियमित जांच, मच्छरदानी और पैच का उपयोग, मच्छरों की अधिकतम गतिविधि के समय से बचाव, यूकेलिप्टस, लेमन ग्रास जैसे पेड़ों का होना..इन्हें प्राथमिकता दें। इधर, राज्य समन्वयक लक्ष्मीकांत शर्मा ने बताया कि विश्व दूरसंचार दिवस हर साल 17 मई को मनाया जाता है। आज का दिन आधुनिक संचार में दूरसंचार की भूमिका और सूचना तथा संचार प्रौद्योगिकी के विकास पर गर्व करने का अवसर है। 2024 विश्व दूरसंचार दिवस की थीम है सतत विकास के लिए डिजिटल नवाचार।

MAXLIFE SUPERSPECIALITY HOSPITAL & FAHMY IVF CENTRE
मैक्सलाइफ सुपर स्पेशलिटी हॉस्पिटल एण्ड फहमी आई.वी.एफ. सेन्टर
मालियों और ईसाइयों की पुलिया के बीच में, सिन्धू नगर, बरेली
डॉ. अनीस बेग M.B.B.S., D.C.H. Child Specialist नवजात शिशु एवं सिरीयस बच्चों के विशेषज्ञ आधुनिक नर्सरी वेंटीलेटर सी. पैप
डॉ. फैहमी खान M.B.B.S, D.G.O D.M.A.S., F.M.AS Gynaecologist IVF Specialist Fellowship in Laparoscopy स्त्री रोग विशेषज्ञ
डॉ. अरशद M.B.B.S., M.S., (Fmas) Laparoscopic Surgeon
डॉ. दीपक कुमार M.B.B.S., M.S., MCH न्यूरोसर्जन दिमाग व रीढ़ की हड्डी के सर्जन
डॉ. फहद बिन हामिद D. Ortho, DNB (Ortho) Trauma, Joint Replacement Arthoscopy & Sports Injury Specialist
डॉ. शरद खंडेलवाल MBBS MS (Gen.Surgery) Mch. (Plastic Surgery) Cosmetic Hair Transplant. Microvascular Reconstructive Surgeon
डॉ. मो. जावेद M.B.B.S., M.D., Physician ब्लड प्रेशर शुगर एवं पेट रोग विशेषज्ञ
FACILITIES •CATHLAB •ICU •CCU •ANGIOPLASTY •NICU •ECHO TMT •ANGIOGRAPHY •HDU •PACEMAKER •DIALYSIS •VENTILATOR
मॉड्यूलर ऑपरेशन लैप्रोस्कोपिक सर्जरी एडवांस आई.सी.यू. एडवांस एन.आई.सी.यू. कैथ लैब
EMERGENCY 24 HOURS Contact : 0581-2990926 0581-2990928

अमृत विचार Lifelines OF BAREILLY MEDICAL विज्ञापन हेतु सम्पर्क करें :- 7464943582

डॉ. नितिन अग्रवाल एम.डी. (गोल्ड मेडिलिस्ट), डी.एम. (कार्डियोलॉजी) हृदय रोग विशेषज्ञ मो. 9457833777 ECG+ECHO+TMT+HOLTER
हृदय रोग के लक्षण:- ◆ घबराहट ◆ छाती में दर्द या भारीपन ◆ सांस फूलना ◆ पैरों में सूजन ◆ हाई ब्लडप्रेशर ◆ हाई कोलेस्ट्रोल ◆ डाइबिटीज (शुगर) ◆ सीने या पेट में जलन या दर्द ◆ हार्ट अटैक ◆ हार्ट फेल
APPLE CARDIAC CARE DR. NITIN AGARWAL'S HEART CLINIC ए-3, एकता नगर, केयर अस्पताल के सामने, स्टेडियम रोड, बरेली। सम्पर्क करें:- 9458888448

AALA HAZRAT POLY CLINIC & CHILD CENTRE
डॉ. अरशद अली एम.बी.बी.एस., डी.सी.एच. नवजात शिशु एवं बच्चा रोग विशेषज्ञ
डॉ. शाहिदा बी. खान एम.बी.बी.एस., डी.सी.पी. कन्सलटैन्ट पैथोलॉजिस्ट
Ph.: 9359110376
सब पैथोलॉजी सम्पूर्ण कम्प्यूटराईज्ड लैब
सतीपुर चौराहा, सैटेलाइट बस अड्डे से 1 किमी., पीलीभीत बाईपास रोड, बरेली। हैल्प लाईन-8266051117

डॉ. रजनीकांत साहू MBBS, MS, MCh. (SGPGI, Lucknow) Ex-Consultant-MAX Hospital, Delhi वरिष्ठ न्यूरो सर्जन मो. 7417389433
सुविधायें:- सिर की चोट का इलाज व ऑपरेशन, ब्रेन ट्यूमर, दिमागी गांठ तथा ब्रेन हैमरेज का ऑपरेशन, गर्दन व पीठ का दर्द, सियाटिका, स्लिप डिस्क, स्पाइनल ट्यूमर का इलाज व ऑपरेशन, सिर दर्द व मिर्गी के दौरे का इलाज।
बरेली न्यूरो एण्ड स्पाईन सेन्टर पता:- सी 427 डिवाइन हॉस्पिटल के सामने, के.के. हॉस्पिटल रोड, राजेन्द्रनगर, बरेली
मिलने का समय प्रातः 10 से 12, सायं 6 से 8 7017678157

डॉ. प्रेम गंगवार B.H.M.S. (Homeo Cafe Gwalior) वरिष्ठ होम्योपैथिक चिकित्सक मो. 8859517808
सैक्स रोग, शीघ्रपतन, नामर्दी, त्वचा, गुर्दे, कैंसर, जोड, नस, थायराइड व महिलाओं का बांझपन
होम्योपैथिक से जुड़ी समस्या व दवाईयों के लिये निःशुल्क सम्पर्क करें। आधुनिक जर्मन दवाईयों द्वारा कुशल डाक्टर के मार्गदर्शन में इलाज
10 वर्षों का अनुभव प्रेम जर्मन होम्योपैथिक
रूहेलखण्ड यूनिवर्सिटी के सामने, पीलीभीत बाईपास, एच.के. टावर, बरेली

डॉ. आशीष सक्सेना MBBS, MS, FIAGES, FELS जनरल एवं लैप्रोस्कोपिक सर्जन मो. 9045849322
उपलब्ध सुविधायें ● दूरबीन द्वारा पित्त की पथरी का ऑपरेशन ● हर्निया का ऑपरेशन ● अपेंडिक्स का ऑपरेशन ● पित्त की नली की पथरी ● बवासीर, भगन्दर, फिशर ● हाईड्रोसील ● स्तन की गांठ का ऑपरेशन ● पैर की नसों का फूलना (Varicose Veins) ● पाइलोनाइडल साइनस ● इसके अतिरिक्त सभी प्रकार के ऑपरेशन (दूरबीन विधि एवं चीरे द्वारा) करने की सुविधा।
इसके अतिरिक्त सभी प्रकार के ऑपरेशन (दूरबीन विधि एवं चीरे द्वारा) करने की सुविधा।
यश सर्जिकेयर क्लीनिक प्रेम नर्सरी चौराहा, मिनी बाईपास रोड, बरेली-243122

खून के आंसू

हकीम
जहीर अहमद
जो लोग बचपन की गलतियों से अपनी
जवानी बर्बाद
कर चुके हैं जिनको
धात, स्वप्नदोष, सुस्ती, कमजोरी, शीघ्र पतन होना, जोश में कमी, रूकावट, बवासीर, भगन्दर, ल्यूकोरिया, महावारी का न होना, शुक्राणुओं की कमी, निःसंतान रोगी (नशा छुड़वाये), सोराइसिस, नलों का बंद होना, कैंसर, शुगर, इन्दी का लंबापन, मोटापन, 50 साल से ऊ पर वाले मर्दों का सैक्स पावर खत्म होना, गुर्दे का क्रीटनीन, प्रोस्टेट, अल्सर, योनि का ढ़ीलापन, पेशाब बार-बार आना, पेशाब में खून आना।
वह लोग जिनका विचारों से ही स्लखन हो जाता हो या वे भाई जिनकी उम्र ज्यादा हो वक्त पर बीबी से शर्मिन्दा रहते हो तुरन्त मिलें प्रत्येकः-
शनिवार
रविवार
बिहारीपुर पुलिस चौकी के आगे, इस्लामियां मैदान के सामने, बरेली
मो. 9634499693
9837338306

सुनो बच्चों...अब नई किताबों के लिए आपको जुलाई तक करना होगा इंतजार

आज से परिषदीय स्कूलों में अवकाश, कक्षा एक और दो के बच्चों को नहीं मिल सकी किताबें

कार्यालय संवाददाता, पीलीभीत

- बिना किताबों के बाधित हो रही पढ़ाई, बेसिक शिक्षा विभाग के जिम्मेदारों के दावे धड़ाम

अमृत विचार : बेसिक शिक्षा विभाग के स्कूलों में शिक्षा का स्तर सुधारने के लिए सरकार तमाम तरह की योजनाएं चला रही है। इनमें निः शुल्क पाठ्य सामग्री से लेकर डीबीटी और मिड-डे-मील जैसी योजनाएं शामिल है। वहीं, शासन स्तर पर आर्थिक रूप से कमजोर परिवारों के बच्चों को अच्छी शिक्षा दी जाए, सरकार के इस प्रयास को शासन स्तर से ही पलीता लगाया जा रहा है। नए शैक्षिक सत्र शुरु हुए करीब डेढ़ माह बीत चुका है, अभी तक बेसिक शिक्षा विभाग को कक्षा एक व दो की किताबें उपलब्ध नहीं हो सकी है। ऐसे में जिन छात्रों ने कक्षा एक में दाखिला लिया है और जो छात्र कक्षा एक पास करने के बाद दूसरी कक्षा में पहुंचे हैं, उनकी पढ़ाई बाधित है। इधर, 18 मई यानी शनिवार से ग्रीष्मकालीन अवकाश घोषित किया जा रहा है। यह अवकाश एक महीने तक रहेगा। ऐसे में अब बच्चों को किताबों के लिए जुलाई तक इंतजार करना पड़ेगा।

> कक्षा एक और दो की किताबों का टेंडर शासन स्तर से हो चुका है। जल्द ही किताबें आने की संभावना है। ग्रीष्मकालीन अवकाश की घोषित कर दिया गया है। अब स्कूल 18 जून को खुलेंगे। जिसके बाद ही किताबों का वितरण हो सकेगा।
> – अमित कुमार सिंह, बीएसए

जनपद में कुल 1508 परिषदीय विद्यालय संचालित हो रहे हैं। जिसमें 1499 और नौ कस्तूरबा गांधी आवासीय विद्यालय शामिल हैं। इन विद्यालयों में करीब पौने दो लाख छात्र-छात्राएं पंजीकृत हैं। जिसमें कक्षा एक और दो में करीब 30 से 32 हजार छात्र-छात्राएं पंजीकृत है। बेसिक शिक्षा विभाग के प्राथमिक व उच्च प्राथमिक विद्यालयों का नवीन शैक्षिक सत्र एक अप्रैल से शुरु हो चुका है। पहले दिन जिले भर के 25 फीसदी स्कूलों में किताबों का वितरण नहीं हुआ था । जबकि विभाग की ओर से कई दिन पहले ही कक्षा तीन से आठ तक की किताबों की खरीद करने के बाद बीआरसी को भिजवा दी गई थी। विभाग की ओर से करीब 15 लाख से अधिक किताबों का ऑर्डर फर्म को दिया गया था। फिर स्कूलों में पढ़ने वाले बच्चों के हाथ में पहले दिन किताबें नहीं पहुंच सकी।

शैक्षिक सत्र शुरु होने के बाद करीब सप्ताह भर के बाद शत प्रतिशत स्कूलों में कक्षा तीन से आठ तक के बच्चों को किताबें मिल सकी थी। लेकिन कक्षा एक और दो के छात्र-छात्राओं को किताबें नहीं मिल सकी है। जिस वजह से उनकी पढ़ाई बाधित हो रही है। सवाल यह है कि इसके लिए जिम्मेदार कौन? क्या शासन स्तर पर पहले से ही इसकी तैयारी नहीं की गई थी, या छात्रों की शिक्षा को लेकर जिम्मेदार ही लापरवाह बने हुए है? खैर, वजह कोई भी, लेकिन बेसिक शिक्षा विभाग के स्कूलों पढ़ने वाले कक्षा एक व दो के छात्रों के साथ मुफ्त शिक्षा योजना के नाम पर खिलवाड़ सा प्रतीत हो रहा है। अब 18 मई से स्कूलों में अवकाश पड़ रहा है,जोकि 15 जून तक रहता है। इस बार 16 जून को रविवार पड़ रहा है। 17 जून को बकरीद पड़ रही है। इसलिए अब विद्यालय सीधे 18 जून को ही खुलेंगे।

निर्वाचन आयोग की अनुमति के बाद हुआ टेंडर

शैक्षिक सत्र शुरु होने से पहले शासन स्तर से किताबों के टेंडर में लापरवाही बरती गई थी। जिस वजह से सिर्फ कक्षा तीन से आठ तक के बच्चों को ही किताबें मिल सकी थी। मगर कक्षा एक और दो का टेंडर नहीं हो सका था। इसके बाद आचार संहिता लागू हो गई थी। जिसके बाद मामला अधर में लटक गया था। लेकिन किताबों को लेकर अब शासन ने भारत निर्वाचन आयोग से टेंडर कराने के लिए अनुमति मांगी। अनुमति मिलने के बाद शासन स्तर से किताबों का टेंडर कर दिया गया है। मगर अभी तक किताबों की सुगबुगाहट शुरू नहीं हो सकी है।

टैबलेट मिल गए पर ऑनलाइन हाजिरी नहीं लगा रहे शिक्षक

कार्यालय संवाददाता, पीलीभीत

- स्कूली शिक्षा महानिदेशक ने जारी किया था फरमान, फिर भी जिले में लचर पड़ी व्यवस्था
- प्राथमिक विद्यालयों में शिक्षकों के विरोध के चलते महज 30 फीसदी स्कूल कर रहे नियम का पालन

अमृत विचार : सरकारी स्कूलों में व्यवस्था को सुधारने के लिए शासन की ओर से बेसिक शिक्षा विभाग के स्कूलों में बॉयोमैट्रिक हाजिरी लगाने की व्यवस्था को लागू किया गया था। स्कूली शिक्षा महानिदेशक ने निर्देश दिए थे कि नए शैक्षिक सत्र में शत प्रतिशत स्कूलों में शिक्षकों की हाजिरी डिजिटल की जाए। मगर शिक्षकों के विरोध के चलते स्कूलों में बॉयोमैट्रिक हाजिरी लागू नहीं हो सकी है। अधिकतर स्कूलों में टेबलेट पहुंचने के बाद भी तमाम शिक्षकों ने उनमें सिम डाली न हाजिरी लगाई जा रही है। जिस वजह से यह व्यवस्था जिले में ठप पड़ी हुई है। मात्र 10 फीसदी स्कूलों में ही हाजिरी की व्यवस्था लागू हो सकी है।

सरकार विद्यालयों में शिक्षा व्यवस्था बेहतर बनाने पर लगातार जोर दे रही है। इसलिए विद्यालयों में पढ़ाई से जुड़े संसाधन बढ़ाए जा रहे हैं। शिक्षकों के विद्यालय में आने के लेट-लतीफी को देखते हुए शासन पूर्व में विद्यालयों में बायोमेट्रिक हाजिरी लगाने की व्यवस्था नए सत्र से प्रभावी करने करने के निर्देश दिए थे। जिससे शिक्षक नियमित और समय से विद्यालय पर पहुंचे। अगर शिक्षक समय से विद्यालय में पहुंचेंगे तो अच्छी पढ़ाई होगी और समय से कोर्स पूरा होगा। बॉयोमैट्रिक हाजिरी लागू करने के लिए टेबलेट भी दिए गए। लेकिन शिक्षकों ने इसका विरोध कर दिया। जिसको लेकर ज्ञापन भी दिए गए। ताकि यह व्यवस्था लागू न हो सके। जिले में 1508 परिषदीय विद्यालय संचालित हो रहे हैं, लेकिन इनमें नाममात्र बॉयोमैट्रिक हाजिरी लगाई जा रही है। जिस वजह से शासन की ओर से दिए गए टेबलेट निष्प्रोय पड़े हैं।

> बॉयोमैट्रिक हाजिरी की व्यवस्था कराई जा रही है। इसको लेकर वार्ता चल रही है। जल्द ही इस व्यवस्था को शत प्रतिशत कराया जाएगा।
> – अमित कुमार सिंह, बीएसए

इधर, शिक्षक संगठनों का कहना है कि टेबलेट देने से हाजिरी नहीं लगती है। उसके लिए सिम की आवश्यकता पड़ती है। जो विभाग की ओर से नहीं दी गई है। ऐसे में हाजिरी नहीं लग रही है। फिलहाल शिक्षक अपना कार्य निरंतर कर रहे हैं।

औचक निरीक्षण में गायब मिले कंपोजिट स्कूल के इंचार्ज

पूरनपुर, अमृत विचारः वासुकपुर कंपोजिट स्कूल के देर से खुलने का फोटो दो दिन पहले सोशल मीडिया पर वायरल हुआ था। खंड शिक्षा अधिकारी विजय वीरेंद्र सिंह ने मामले को संज्ञान लिया। उन्होंने गांव वासुकपुर कंपोजिट स्कूल का औचक निरीक्षण किया तो खलबली मच गई। इस दौरान शिक्षकों की खुलकर मनमानी सामने आई। इंचार्ज अध्यापक मोहम्मद फुरकान, सहायक शिक्षक फरहान अली और शिक्षामित्र शबाना बगैर सूचना के गायब मिले।

इस पर नाराजगी जताते हुए खंड शिक्षा अधिकारी ने सभी का एक दिन का वेतन काटने की संस्तुति की है। खंड शिक्षा अधिकारी विजय वीरेंद्र सिंह ने बताया इसके अलावा अन्य स्कूलों का भी निरीक्षण किया गया। उनमें छिटपुट खामियां तो मिली लेकिन शिक्षकों की उपस्थिति और छात्रों की संख्या सही पाई गई।

अफसरों ने पर्यावरण सुरक्षा जीवन रक्षा का दिया संदेश

कार्यालय संवाददाता, पीलीभीत

अमृत विचार। अफसरों ने स्कूली बच्चों के साथ मां यशवंतरी देवी मंदिर परिसर में पौधरोपण किया। इस दौरान डीएम, एसपी, डीएफओ आदि ने विभिन्न प्रजातियों के करीब 300 पौधे रोपे। इस दौरान अफसरों ने परिसर में साफ सफाई भी की। डीएम ने लोगों ने पर्यावरण को स्वच्छ रखने एवं अधिक से अधिक पौधरोपण करने को प्रेरित किया।

डीएम संजय कुमार, एसपी अविनाश पांडेय, डीएफओ मनीष सिंह समेत अन्य अधिकारी, विभिन्न स्कूलों के बच्चे शुक्रवार सुबह शहर के नकटादाना चौराहा के समीप स्थित मां यशवंतरी देवी मंदिर परिसर पहुंचे। यहां पहुंचकर सभी अधिकारियों ने स्कूली बच्चों के साथ परिसर में पौधरोपण कर पर्यावरण को हरा भरा रखने एवं प्रकृति में वृक्षों की महत्ता का संदेश दिया। इस दौरान विभिन्न प्रजातियों के करीब 300 पौधे रोपे गए। पौधरोपण में शहरवासियों ने भी हिस्सा लिया। इस दौरान अफसरों ने जहां-तहां पड़े कूड़े को बटोरकर निश्चित स्थान पर रखा। डीएम ने मंदिर कमेटी समेत अन्य लोगों से मंदिर परिसर को प्रदूषण मुक्त एवं पर्यावरण के लिहाज से हरा भरा रखने की अपील की।

उन्होंने स्कूली बच्चों से अधिक से अधिक पौधे लगाने, सिंगल यूज प्लास्टिक का प्रयोग न करने, कूड़े का निस्तारण गीले व सूखे अलग-अलग कूड़ेदान के माध्यम से करने, प्रकृति को हरा भरा रखने को भी प्रेरित किया। वहीं एसपी एवं डीएफओ ने स्कूली बच्चों को पौधरोपण की महत्ता एवं इससे होने वाले लाभों के बारे में विस्तार से बताया।

अफसरों संग पौधरोपण कर बच्चों के चेहरों पर खुशी साफ दिखाई दी। इस दौरान गोस्वामी मॉम्स प्राइड स्कूल, ईशर एकेडमी भोपतपुर एवं इनीशियम ग्लोबल स्कूल के बच्चों समेत थाना प्रभारी, प्रतिसार निरीक्षक एवं अन्य अधिकारी, कर्मचारी मौजूद रहे। इस दौरान डीएम एवं एसपी ने मंदिर परिसर के समीप सरोवर को भी देखा।

मंदिर परिसर में बच्चों के साथ संवाद करते डीएम संजय कुमार सिंह।

- मां यशवंतरी देवी मंदिर परिसर में छात्रों संग अफसरों ने रोपे 300 पौधे, साफ-सफाई भी की गई
- डीएम ने बच्चों समेत लोगों को प्रदूषण मुक्त जीवन जीने के प्रति किया जागरूक

यशवंतरी देवी मंदिर परिसर में कूड़ा एकत्र करते डीएम-एसपी। ● अमृत विचार

पहले सिपाही से अभद्रता, फिर वर्दी के बटन व नेमप्लेट तोड़ी

संवाददाता, बिलसंडा

- तिल्ली गांव में आरोपियों ने रास्ते में रोककर दिया वारदात को अंजाम

अमृत विचारः यूपी 112 के सिपाही से एक ग्रामीण ने अपने दो भाईयों की मदद से गाली गलौज की। धक्का मुक्की कर अभद्रता करते हुए उसकी वर्दी के बटन और नेम प्लेट तोड़ दी। करेली पुलिस ने तीन आरोपियों के खिलाफ रिपोर्ट दर्ज की है।

पीआरवी पर तैनात सिपाही गौरव कुमार ने बताया कि वह होमगार्ड (चालक) रामबहादुर के साथ सुबह आठ से रात्रि आठ बजे तक ड्यूटी पर रहता है। 15 मई की शाम छह बजे बमरौली तिराहे पर एक बाइक सवार और चार पहिया वाहन सवार लोगों के बीच विवाद हो रहा था। वह मौके पर गए और दोनों पक्षों को शांत कर घर भेज दिया। दूसरे दिन 16 मई को शाम छह बजे वह तिल्ली चौराहा पर ड्यूटी कर रहे थे। इस बीच एक दिन पूर्व झगड़ने वाले तिल्ली गांव का अनिल ने नशे में बेवजह गाली देना शुरू कर दी। उसे समझा घर वापस भेज दिया। कुछ देर बाद अनिल ने अपने घर के सामने गाड़ी रोकी और अपने भाई अमित कुमार , धर्मेंद्र की मदद से धक्का -मुक्की की। वर्दी के बटन और नेमप्लेट तोड़ दी। एसओ जगदीप मलिक का कहना है सिपाही की तहरीर पर रिपोर्ट दर्ज कर ली गई है। आरोपी अमित और अनिल को गिरफ्तार कर लिया गया है।

युवती लापता, बरेली के युवक पर फुसलाकर ले जाने का आरोप

बीसलपुर, अमृत विचारः कोतवाली क्षेत्र की एक महिला ने बताया कि उसकी बेटी 17 अप्रैल की रात खाना खाकर सोने चली गई। दूसरे दिन परिवार वाले सोकर उठे तो बेटी घर पर नहीं थी। पहले परिजन ने सोचा कि शायद बेटी शौच को गई होगी। काफी देर बाद भी कुछ पता नहीं चला तो तलाश शुरू कर दी। कुछ लोगों से पता चला कि बरेली जनपद के बिथरी चैनपुर का रहने वाला अतेंद्र अपने साथियों की मदद से उसे फुसलाकर ले गया है। महिला ने आरोपी के बहनोई से संपर्क किया तो जातिसूचक शब्दों का प्रयोग कर धमकाया। कोतवाल अशोक पाल ने बताया मामले में अतेंद्र, जगनेंद्र, आयेंद्र समेत चार लोगों के खिलाफ रिपोर्ट दर्ज कर ली गई है।

रुद्रपुर और बरेली के ऑटो लिफ्टर गिरफ्तार

कार्यालय संवाददाता, पीलीभीत

- नंबर प्लेट बदल बेचने को जा रहे थे आरोपी, एप से खुला चोरी का राज
- बरेली व रुद्रपुर से चोरी की गई थी बाइक, सुनगढ़ी पुलिस ने भेजा जेल

अमृत विचार : चोरी की बाइक में फर्जी नंबर प्लेट लगाकर बेचने जा रहे दो युवकों को सुनगढ़ी पुलिस ने गिरफ्तार किया है। पुलिस का दावा है कि पकड़े गए इन आरोपियों की निशानदेही पर दो अन्य चोरी की बाइकें भी बरामद हुई है। पकड़े गए आरोपी बरेली और रुद्रपुर के रहने वाले हैं। आरोपियों के पास मिली बाइकें भी बरेली और रुद्रपुर से चोरी की गई हैं। पुलिस ने पूछताछ करने के बाद आरोपियों का चालान कर उन्हें जेल भेज दिया है।

प्रभारी निरीक्षक पवन कुमार पांडेय ने बताया कि उन्हें सूचना मिली थी कि शुक्रवार को कुछ लोग चोरी की बाइक बेचने के लिए जा रहे हैं। इसके बाद वह सतर्क हो गए और थाना पुलिस के साथ ईदगाह क्रासिंग के समीप संदिग्ध वाहनों की चेकिंग के दौरान बाइक से जा रहे दो युवकों को पकड़ लिया। बताया जाता है कि पुलिस के रोकने पर आरोपी बाइक दौड़ाने की कोशिश में थ। लेकिन, खुद को घिरता देख वह नहीं भागे। पुलिस पूछताछ में आरोपियों ने अपने नाम परवेज मलिक पुत्र मंजूर अहमद निवासी ग्राम चाटौ पिपलिया सिली जागीर थाना बहेडी जनपद बरेली और दूसरे ने सरताज अली पुत्र मुन्ना शाह निवासी ग्राम बरी थाना पुलभट्टा जनपद ऊधमसिंह नगर उत्तराखंड बताया। आरोपियों के पास मिली बाइक में पड़ी नंबर प्लेटों को ई चालान एप से चेक किया गया तो कोई जानकारी नहीं मिल सकी। सख्ती से पूछताछ करने पर आरोपियों ने बताया कि उक्त दोनों बाइक चोरी की हैं।

इसके बाद आरोपियों की निशानदेही पर देवहा नदी के पास से दो अन्य बाइक भी बरामद की गई। चारों बाइक चोरी की गई थी। जिन्हें वह बेचने के लिए जा रहे थे। पूछताछ करने के बाद आरोपियों ने चालान कर उन्हें जेल भेज दिया। आरोपियों को गिरफ्तार करने वाली पुलिस टीम में इंस्पेक्टर के अलावा कस्बा चौकी प्रभारी सौरभ कुमार,रिक्रूट उपनिरीक्षक विपुल कुमार,कांस्टेबल सुमित कुमार और परमजीत आदि थे।

दादी को रखने के विवाद में पिता-पुत्र को पीटा

कार्यालय संवाददाता, पीलीभीत

- कोतवाली में दी गई नामजद तहरीर, पुलिस जांच में जुटी

अमृत विचारः दादी को रखने को लेकर चल रहे विवाद में पिता-पुत्र की पिटाई कर दी गई। इतना ही नहीं उनको कानूनी कार्रवाई कराने पर जान से मारने की धमकी दी गई। कोतवाली पुलिस को नामजद तहरीर देकर पीड़ित ने सख्त कार्रवाई की मांग की है।

शहर के शिवनगर कॉलोनी के निवासी धीरज पुत्र हरिशंकर ने कोतवाली में दी गई तहरीर में बताया कि उसकी दादी शांति देवी विधवा हैं। उन्हें दादा के निधन के बाद पेंशन मिलती है। पीड़ित के सगे मौसेरे भाई पेंशन के लालच में दादी को करीब तीन साल से जबरन रखे हुए थे। कई बार पीड़ित के माता-पिता ने लाने का प्रयास किया लेकिन आरोपियों ने इसका पुरजोर विरोध किया। 24 अप्रैल को पीड़ित की मां शकुंतला देवी का निधन हो गया। समाज के लोगों के कहने पर बमुश्किल दादी को उक्त लोगों ने आने दिया। 14 मई को दादी के कागज बैंक पासबुक आदि लेकर ग्राम सिरसा लेकर गया था। इसी बात पर मौसेरे भाई खफा हो गए थे।

आरोप है कि इसी की रंजिश में 16 मई को रात के पौने नौ बजे मौसेरे भाई ने अपने साथियों के साथ पीड़ित के साथ मारपीट की। जब पिता बचाने आए तो पिता से भी अभद्रता की गई। किसी तरह की कार्रवाई करने पर जान से मारने की धमकी दी गई है। कोतवाल नरेश त्यागी ने बताया कि मामले की जांच कर निष्पक्ष कार्रवाई की जाएगी।

बचने को घर में घुसे युवक को लाठी-डंडो से पीटा

पीलीभीत, अमृत विचार : गाली गलौज के बाद एक युवक की पिटाई कर दी गई। बचकर जब वह घर पहुंच गया तो आरोपियों ने पीछे से घर में घुसकर दोबारा खींच लिया और पिटाई कर दी। जान से मारने की धमकी दी गई। तीन नामजद और एक अज्ञात पर रिपोर्ट दर्ज कर पुलिस जांच में जुट गई है। सुनगढ़ी थाने में दी गई तहरीर में मोहल्ला नई बस्ती निवासी दीपक गुप्ता ने बताया कि दो मई की शाम सात बजे बाइक से अपने घर जा रहे थे। घर के सामने संजय सिंह, उसका पुत्र निक्की, रिश्तेदार विकास और कुछ अन्य लोग खड़े थे। आरोपियों ने रोककर पीड़ित से गाली गलौज शुरू कर दी। विरोध करने पर हमला कर दिया। लाठी डंडे से पिटाई की। किसी तरह जान बचाकर मौके से भागे और घर आ गए। कुछ देर बाद ही आरोपी घर में घुस आए और पीड़ित खींचकर बाहर ले जाकर दोबारा पीटा। उस वक्त घर पर वह अकेले थे। इस कारण दी गई धमकियों से घबराकर थाने नहीं आ सके थे। सुनगढ़ी पुलिस ने मामले में संजय सिंह, निक्की, विकास को नामजद करते हुए घर मं घुसकर हमला करने, गाली गलौज और धमकाने की रिपोर्ट दर्ज की है।

कार की टक्कर से बाइक सवार युवक घायल

पीलीभीत : टनकपुर हाईवे पर छतरी चौराहा के पास शुक्रवार शाम कार ने बाइक सवार को टक्कर मार दी। इस हादसे में बाइक सवार राघवेंद्र घायल हो गया। राघवेंद्र नवाबगंज का रहने वाला है और पीलीभीत अपने एक निजी काम से जा रहा था।

आखिर कब तक शर्माते रहोगे

हर उम्र में जबरदस्त ताकत व रुकावट प्राप्त करें

शीघ्रपतन, शुक्राणुओं की कमी

बवासीर, शुगर व निःसंतान रोगी मिलें

मैं नीरज कुमार, आंवला निवासी हूं मैंनें बचपन में अपने हाथों से अपना जीवन खराब कर लिया था काफी जगह ईलाज कराया परन्तु कोई फायदा नहीं हुआ फिर मेरे दोस्त ने डा. शेख के बारे में बताया वहां मैंनें 40 दिन ईलाज कराया आज में पूरी तरह अपने वैवाहिक जीवन का आनंद उठा रहा हूं अगर आप भी नामर्दी, घात, स्वप्नदोष, शीघ्रपतन जैसी बिमारियों से परेशान हैं तो डाक्टर शेख से मिलकर बिमारियों से छुटकारा पायें।

मैं अकील खान, शाहजहांपुर निवासी हूं मुझे शीघ्रपतन की बिमारी थी। काफी नीम हकीमों से ईलाज कराया परन्तु कोई फायदा नहीं हुआ मैं इस बिमारी के कारण अपनी घरवाली से भी आंख नहीं मिला पाता था। क्योंकि सेक्स के समय मेरा वीर्य एक या दो मिनट में ही निकल जाता था जिस कारण घरवाली संतुष्ट नहीं हो पाती थी। फिर मैंने डा.शेख से सम्पर्क किया आज मैं पूरी तरीके से ठीक हूं मेरा टाईम तकरीबन 15 से 20 मिनट बढ गया है।

मैं सतीस, उम्र 55 साल है मैं पीलीभीत निवासी हूं मुझे डायबिटीज है। डायबिटीज के कारण मेरा सेक्स पूरी तरह से खत्म हो गया था काफी ईलाज कराया कोई फायदा नहीं हुआ फिर मैं डा. शेख से मिला। डा.शेख ने शुगर के साथ मुझे मर्दाना कमजोरी की दवा भी दी। आज मेरी शुगर भी कंट्रोल है और मर्दाना ताकत भी पुनः वापस आ गई है। आज मैं फिर से जवान हो गया हूं।

मैं समीर, उम्र 35 साल है मैं रामपुर निवासी हूं मेरी शादी को 10 साल हो गये थे। मेरे वीर्य के अंदर शुक्राणुओं की संख्या बहुत कम थी जिसके कारण मैं पिता नहीं बन पा रहा था। बडे बडे अस्पताल वाले आईवीएफ (IVF) की सलाह दे रहे थे। फिर मैंनें डा.शेख से सम्पर्क किया। डा.शेख ने मुझे 3 महीने का ईलाज दिया जिससे मेरे शुक्राणु 60 प्रतिशत हो गये और 2 महीने के बाद मेरी पत्नी गर्भवती हो गई। मैं डा.शेख का धन्यवाद करता हूं और आप लोगों से अपील करता हूं कि यदि आपके वीर्य में भी शुक्राणुओं की संख्या कम है तो डा. शेख से सम्पर्क करें।

मैं पूनम कुमारी, उम्र 25 साल है मैं बरेली की निवासी हूं मुझे सफेद पानी की काफी दिनों से शिकायत थी। ल्यूकोरिया की वजह से मेरी कमर व पैरों में दर्द रहता था मेरा वजन कम हो रहा था। मेरे चेहरे से रंगत जा रही थी मैं काफी ईलाज करा कर थक चूकी थी। फिर मैंनें डा.शेख द्वारा निर्मित एल-7 कैप्सूल का उपयोग किया और साथ ही वी-16 पाउडर से गुप्तांग की सफाई की। जिससे मेरा सफेद पानी आना पूरी तरह से बंद हो गया और वेजाईना टाईट हो गया।

क्या आप यौन समस्याओं से परेशान हैं और इधर उधर ईलाज कराकर थक चूके हैं और इन बिमारियों को लाईलाज समझ चूके हैं जैसे नामर्दी, धात, शीघ्रपतन, शुक्राणुओं की कमी, माहवारी का कम या ज्यादा आना, स्तनों का बैडोल होना, जोडों का दर्द, शुगर, पेट रोग, किडनी रोग, हृदय रोग, निःसंतान दम्पति डा. शेख से सम्पर्क करें। डा. शेख के नाम से हिन्दुस्तान में 50 दवाखाने चल रहे हैं डा.शेख अपने मरीजों के लिये दवायें खुद तैयार करते हैं दवायें सहार हर्बल फार्मेसी में तैयार की जाती है। दवायें देश विदेश में लाखों मरीजों पर आजमाई हुई हैं। डा.शेख को अच्छे ईलाज के लिए अनेकों अवार्ड मिल चूके है जैसे Gold Medelist, Best Sexologist in India, Pride of Country, Kohinoor A Tibb, Chikitasak Ratan, Asia's Best Sexual Health Clinic

Highest 5 Star Rating in Google

भारत प्रसिद्ध YouTube पर Search करें गोल्ड मेडेलिस्ट

डा. शेख

Best Sexologist in india

मिलें हर मंगलवार मालियों की पुलिया बरेली

9837023223

भगन्दर, बवासीर

सभी प्रकार के बार-बार ऑपरेटेड Complex Fistula (जटिल भगन्दर) पाइल्स तथा एनल फिसर एवं Anal Stenosis की क्षार सूत्र द्वारा पूर्ण सफल चिकित्सा

सुश्रुत क्लीनिक

क्षार चिकित्सा गुदा एवं वृहदांत्र रोग

[COLO-RECTAL-CENTER]

28.बी, एकता नगर स्टेडियम रोड, बरेली

9897030475

9411221895

7060162071

डॉ. लालता प्रसाद (सर्जन)

B.sc., B.A.M.S., D.Ay.M. सर्जरी (I.M.S), (B.H.U.) वाराणसी

गुरू /प्रोफेसर - राष्ट्रीय आयुर्वेद विद्यापीठ आयुष मंत्रालय भारत सरकार, नई दिल्ली

भू,पू, वरिष्ठ लेक्चरार एस. आर. एम. स्टेट आयु कॉलेज, बरेली

Life-Member Association of Anaesthetists of Indian Medicine

45 वर्षों का कुशल अनुभव

डॉ. अभय प्रकाश (सर्जन)

B.A.M.S., M.S सर्जरी

क्षार सूत्र एवं गुदा रोग विशेषज्ञ

बाल गुदा रोग विशेषज्ञ व समस्त गुदा रोग भगन्दर, बवासीर, ऐनल फिसर रेक्टल पालिप, पाइलोनिडल साइनस, कोलाइटिस

गुदा रोगों के लक्षण

मलद्वार से खून मवाद आना

गांठ का मल द्वार से बाहर निकलना मल द्वार के आस पास बार-बार फोड़ा बनना एवं फूटना, बार-बार मल त्याग करना, मल द्वार में दर्द एवं खुजली होना

समय

प्रातः 10:00 से 2:00 बजे तक

सायं 7:00 से 8:00 बजे तक

रविवार

प्रातः 10:00 से 2:00 बजे तक

सायंकाल अवकाश

सैक्स रोगी मिलें

सैक्स रोगों का एकमात्र स्थायी समाधान

डॉ. रफीक

समय-रोजाना प्रातः 9 बजे से सायं 5 बजे तक (रविवार अवकाश)

बड़ी बिहार, निकट डेलापीर मण्डी, बरेली। मो. 9319929913

नामर्दी Impotance, नसों की कमजोरी, संभोग से घबराहट, उत्तेजना की कमी, स्त्रियों में सैक्स की इच्छा न होना, मानसिक तनाव आदि के लिए निःसंकोच मिलें।

ताकत, जोश, रुकावट और वैवाहिक जीवन का आनन्द उठाएं।

- शीघ्र पतन (Premature Ejaculation)
- धात रोग (Spermatorrhoea)
- स्वप्न दोष (Night Fall)
- वीर्य का पतलापन बगैरा का इलाज विशेष प्रकार की भस्मों, माजून, तिलों द्वारा किया जाता है।
- निल शुक्राणु (Azoospermia)
- शुक्राणुओं की कमी (Oligospermia)
- बांझपन (Sterility)
- सफेद पानी (Leucorrhoea)
- पेट में दर्द (Pelvic Pain)
- बार-बार गर्भपात होना

35 वर्षों का अनुभवी आयुर्वेदिका, यूनानी इलाज कराएं, जीवन में खुशियां लाएं।

ALA Herbal

ताकत, जोश, रुकावट का स्थायी समाधान

कैप्सूल मैनसूल (काम्बो पैक)

धात, शीघ्रपतन, नपुंसकता के सम्पूर्ण समाधान के लिए इस पैक में तीन प्रकार के कैप्सूल है। तीनों तरह के एक-एक कैप्सूल दूध के साथ खाने से हर प्रकार की कमजोरी ठीक हो जाती है। यह शुक्राणुओं की कमी को दूर करता है। इम्युनिटी पावर को बढ़ाता है। Streess, Depression में लाभ करता है।

यह पूर्णतयः हर्बल है, इसका कोई साइड इफैक्ट नहीं है

Flipkart, Amazon पर उपलब्ध है।

Helpline No. 8439818102 7451039913

स्टॉकिस्ट आरोग्य सदन बरेली 9837007202

दो और युवकों ने प्रत्याशियों की हार-जीत पर लगाई शर्त

संवाददाता, ओरछी (बदायूं)

दोनों युवकों के बीच हार-जीत को लेकर हुआ अनुबंध।

- संभल के गांव पतेई निवासी संजय और ओमप्रकाश के बीच लगी 1.5 लाख रुपये की शर्त

अमृत विचार : आसपास के जिलों के लोगों की नजर भी बदायूं लोकसभा सीट पर लगी है। भाजपा और सपा प्रत्याशी की हार जीत पर शर्तें लग रही हैं। वकीलों और दो युवकों के बाद संभल के दो युवकों ने भाजपा- सपा के उम्मीदवार की जीत-हार पर डेढ़ लाख रुपये की शर्त लगाई है। दोनों के बीच दस रुपये के स्टांप पर अनुबंध किया गया है। अनुबंध पत्र शुक्रवार को वायरल हुआ है। अब तक छह लोगों में 5 लाख 80 हजार रुपये की शर्त लग चुकी है।

संभल के थाना गुन्नौर क्षेत्र के गांव पतेई निवासी संजय लम्बरदार पुत्र मुकेश कुमार और गांव डूडाबाग निवासी ओमप्रकाश पुत्र झंडू के बीच भाजपा और सपा प्रत्याशी की हार जीत पर शर्त लगी है। अनुबंध के अनुसार अगर भाजपा प्रत्याशी दुर्विजय सिंह शाक्य विजयी होते हैं तो दूसरे पक्ष के ओमप्रकाश उन्हें शर्त के रुपये देंगे। अगर सपा प्रत्याशी आदित्य यादव जीतते हैं तो संजय लम्बरदार, ओमप्रकाश को शर्त की धनराशि देंगे। दोनों पक्ष की सहमति ने उन्होंने अपने दो परिचितों के पास 50-50 हजार रुपये जमा कराए हैं। दोनों पक्ष से कौशेंद्र और रजनेश गवाह बने हैं। बहरहाल संभल के एसपी के आदेश पर इन दोनों लोगों के खिलाफ मामला दर्ज किया गया है। इससे पहले चार मई को बदायूं के दो वकीलों दिवाकर वर्मा और सत्येंद्र पाल के बीच दो लाख रुपये और संभल निवासी दो युवकों के बीच 2.3 लाख रुपये की शर्त लग चुकी है।

बालक के साथ कुकर्म करने वाले तीनों आरोपी गिरफ्तार

कार्यालय संवाददाता, शाहजहांपुर

- सात मई को शादी समारोह के दौरान किया था कुकर्म
- अटसलिया ओवरब्रिज के पास से पुलिस ने किया गिरफ्तार

अमृत विचारः दस दिन पूर्व एक शादी समारोह के दौरान आठ साल के मासूम से कुकर्म के मामले में रोजा पुलिस ने तीनों आरोपियों के विरुद्ध रिपोर्ट दर्ज कर शुक्रवार को अटसलिया ओवरब्रिज के पास से गिरफ्तार कर जेल भेज दिया है।

रोजा थाने के एसएसआई जुगुल किशोर पाल ने बताया था कि सात मई को क्षेत्र के गांव में शादी समारोह के दौरान एक आठ साल के बच्चे के साथ कुकर्म करने की खबर ट्विटर पर वायरल हुई थी। खबर की सत्यता की जांच पड़ताल शुरू की गई तो घटना में पीलीभीत के बीसलपुर निवासी तीन किशोरों का नाम प्रकाश में आया। बाद में पुलिस ने पीड़ित बच्चे के परिजनों से घटना की जानकारी ली तो बच्चे के परिजनों ने बताया था कि उनका समझौता हो गया है। परिजनों का कहना है कि अगर उनके बच्चे के साथ कोई घिनौनी हरकत होती तो वे रिपोर्ट जरूर दर्ज करवाते। पुलिस ने तीनों किशोरों के विरुद्ध कुकर्म करने के आरोप में मामला दर्ज कर तलाश शुरू कर दी थी। शुक्रवार की दोपहर पुलिस को सूचना मिली कि मासूम के साथ कुकर्म करने वाले तीनों आरोपी अटसलिया ओवरब्रिज के पास खड़े हैं। सूचना मिलते ही पुलिस मौके पर पहुंच गई और तीनों आरोपियों को गिरफ्तार कर न्यायालय में पेश किया, जहां से उन्हें किशोर बाल सुधार गृह भेज दिया गया।

युवती को मारने वाले उसके पिता और भाई को जेल भेजा

कार्यालय संवाददाता, शाहजहांपुर

- घटना में प्रयुक्त दुपट्टा भी बरामद गला दबाकर की थी हत्या

अमृत विचारः निगोही के गांव जिंदपुरा पश्चिम यूकेलिप्टस के जंगल में 11 मई को सड़ी-गली अवस्था में अर्धनग्न युवती का शव मिला था। पोस्टमार्टम रिपोर्ट में युवती की गला दबाकर हत्या की पुष्टी हुई थी।

इधर, मृतका के पिता ने जिंदपुरा के सात लोगों के खिलाफ पुत्री का अपहरण कर हत्या करने की रिपोर्ट दर्ज कराई थी। सीओ सदर अमित चौरसिया ने बताया कि साक्ष्यों के आधार पर युवती के पिता व भाई को हिरासत में लेकर पूछताछ की तो दोनों ने जुर्म कबूल करते हुए बताया कि दुपट्टे से गला दबाकर उन्होंने ही हत्या की थी। पुलिस ने घटना में प्रयुक्त दुपट्टा बरामद कर लिया है। टीम में प्रभारी निरीक्षक अशोक कुमार, दरोगा रामायण सिंह, मनोज कुमार, आदित्य कनौजिया, गौरव कुमार आदि थे।

प्रवेश प्रारम्भ प्रवेश प्रारम्भ

वरुण अर्जुन विश्वविद्यालय

वरुण अर्जुन कॉलेज ऑफ नर्सिंग

उत्तर प्रदेश मेडिकल फैकल्टी से मान्यता प्राप्त

बी.एस.सी. नर्सिंग

(4 वर्षीय डिग्री कोर्स)

शैक्षिक योग्यता : इण्टरमीडिएट साइंस (बायोलॉजी) के साथ

पोस्ट बेसिक नर्सिंग

(2 वर्षीय कोर्स, योग्यता जी.एन.एम. पास आउट)

जी.एन.एम.

(3 वर्षीय नर्सिंग कोर्स, शैक्षिक योग्यता-इंटरमीडिएट 10+2)

ए.एन.एम.

(2 वर्षीय नर्सिंग कोर्स, शैक्षिक योग्यता-इंटरमीडिएट 10+2)

प्रवेश हेतु संपर्क करें :-

मो. 9412151327, 7521001992

पता

वरुण अर्जुन मेडिकल कॉलेज एवं रोहिलखण्ड हॉस्पिटल

NH-24, बन्थरा, जिला शाहजहाँपुर

बवासीर भगन्दर
ऑपरेशन से बचें
दर्द रहित उपचार
सैक्स
रोगियों का यूनानी आयुर्वेदिक इलाज

डॉ. एस.के. गुप्ता
(गुप्त रोग चिकित्सक)
बवासीर भगन्दर रोग विशेषज्ञ
ऑपरेशन से बचें # दर्द रहित उपचार
धातरोग स्वप्नदोष, नामर्दी इन्द्रियों में ढ़ीलापन उत्तेजना के बाद ढ़ीलापन हो जाना, पेशाब में पीलापन जलन शीघ्रपतन शुक्राणु लिकोरिया- स्वेतप्रदर रक्त प्रदर, कमर में दर्द, महावारी टाइम पर न होना नलों का बंद होना योनि का ढ़ीलापन सेक्स की इच्छा न होना। चर्म रोग कील मुहासों का आयुर्वेदिक यूनानी दवाओं द्वारा इलाज।
नशा छुडाए? नशे से कुछ ही दिनों में छुटकारा पायें।
नोटः- हर जगह से निराश रोगी एक बार अवश्व मिलें।
डॉ. सी.पी. गुप्ता क्लीनिक
स्थापित 1960
माध्यमिक शिक्षा परिषद बोर्ड आफिस के सामने, चौपुला से कुतुबखाना रोड, बरेली।
मो. 9259082174

फाउंडेशन ने इलाज-पढ़ाई का लिया जिम्मा, बुजुर्ग बाबा-दादी की खुशी का ठिकाना नहीं

दिव्यांग लवली को मिला अदाणी फाउंडेशन का सहारा

कार्यालय संवाददाता, लखीमपुर खीरी

अमृत विचारः आठ साल की दिव्यांग लवली को अदाणी फाउंडेशन का सहारा मिल गया है। फाउंडेशन न सिर्फ लवली का इलाज कराएगा, बल्कि उसकी पढ़ाई की जिम्मेदारी ली है। इससे लवली बेहद खुश है और वह कहती है कि अब वह ठीक होकर अन्य बच्चों की तरह खेलने लगेगी।

गोला गोकर्णनाथ तहसील के दूरदराज के गांव कंधरापुर की मासूम लवली की कहानी बेहद दर्द भरी है। वह महज सात महीने की थी, तभी उसकी मां किस्मती ने फंदा लगाकर आत्महत्या कर लिया। पिता धर्मवीर कुछ महीने बाद ही दूसरी शादी कर घर से अलग रहने लगा। लवली को उसके 65 वर्षीय बाबा ओमप्रकाश सिंह और दादी उर्मिला ने पाला

बाबा और दादी के साथ दिव्यांग लवली।

गौतम अडाणी का ट्विट।

पोसा, लेकिन वह कभी अपने पैरों पर ठीक से नहीं खड़ी हो पाई। लवली का जन्म से ही बायां हाथ और पैर टेढ़ा है, जिसके चलते उसे चलने-फिरने में परेशानी होती है।

लवली के बाबा-दादी ने उसका काफी इलाज कराया, लेकिन वह ठीक नहीं हो सकी। लवली गांव के सरकारी स्कूल में पांचवी कक्षा की छात्रा है और पढ़ाई में खूब मन लगाती है। बाबा ओमप्रकाश सिंह कहते हैं उनकी मंशा पोती को पढ़ा लिखाकर बड़ा अफसर बनाने की है। इधर, फेसबुक पर लवली की दिव्यांगता का एक वीडियो और उसकी मार्मिक कहानी वायरल हुई। जिसे देख उद्योग जगत की शख्सियत गौतम अदाणी भी द्रवित हो गए। उन्होंने लवली के इलाज और पढ़ाई का जिम्मा लेने की ठान ली। अदाणी फाउंडेशन के अधिकारी गांव आकर उसके बाबा-दादी से मिले और उन्हें जानकारी दी। लवली के बाबा-दादी की खुशी का ठिकाना नहीं रहा।

जांच और चेकअप के लिए लखनऊ रवानाः अदाणी फाउंडेशन की टीम लवली और उसके बाबा-दादी को शुक्रवार को लखनऊ लेकर रवाना हो गई। बाबा ओमप्रकाश सिंह ने मोबाइल पर अमृत विचार को बताया कि वह लखनऊ जा रहे हैं, जहां लवली की जांच और चेकअप के साथ ही इलाज शुरू हो जाएगा।

भगवान ने सुन ली दिल की आवाज, सब अच्छा होगा

ओमप्रकाश सिंह कहते हैं कि वह पोती को देख देखकर रोते थे। वह बच्चों के साथ स्कूल जाती तो उनके जैसा नहीं चल पाती थी। भगवान से यही प्रार्थना करता था कि मेरी लवली ठीक हो जाए। अब दिल की आवाज भगवान ने सुन ली है। उसकी मदद के लिए फरिश्ता आ गया है। अब लवली भी अन्य बच्चों के साथ दौड़-भाग कर सकेगी। खेलेगी और कूदेगी। वह एक दिन अफसर बनकर आएगी। लवली की दादी भी बहुत खुश हैं।

गौतम अडाणी ने ट्विट कर कहा- बेटी का बचपन यूं छिन जाना दुखद

गौतम अदाणी ने एक्स पर कहा, "एक बेटी का बचपन यूं छिन जाना दुखद है! छोटी-सी उम्र में लवली और उसके दादा-दादी का संघर्ष बताता है कि एक आम भारतीय परिवार कभी हार नहीं मानता। अदाणी फाउंडेशन यह सुनिश्चित करेगा की लवली को बेहतर इलाज मिले और वो भी बाकी बच्चों के साथ कदम से कदम मिलाकर आगे बढ़ सके। हम सब लवली के साथ हैं।

मुसलमानों के वोट तो चाहिए लेकिन आवाज उठाने को कोई तैयार नहीं

बरेली, अमृत विचार : आईएमसी प्रमुख मौलाना तौकीर रजा खान के खिलाफ मुकदमा दर्ज कराने के लिए दाखिल अर्जी खारिज होने के बाद मीडिया प्रभारी मुनीर इदरीसी ने कहा कि सभी राजनीतिक पार्टियों ने मुसलमानों से दूरी बना ली है। तथाकथित धर्मनिरपेक्ष दलों को मुसलमानों के वोट तो चाहिए लेकिन उनकी आवाज उठाने को कोई तैयार नहीं।

आईएमसी प्रमुख हमेशा समाज के दबे कुचले वर्ग के साथ मुसलमानों के हक की आवाज उठाते रहे हैं।

कुछ राजनीतिक दलों और नेताओं ने आपसी जुगलबंदी से आईएमसी प्रमुख को जेल भिजवाने की कोशिश कर मुसलमानों की आवाज को दबाने के लगातार प्रयास किए हैं। बरेली में उनके खिलाफ मुकदमा लिखाने के लिए दाखिल अर्जी भी उसी साजिश का हिस्सा थी। जैसा पिछले दिनों पुराने मामले में फंसा कर साजिश रची गई। जिसमें सुप्रीम कोर्ट से इंसाफ मिला और अब जिला कोर्ट में अर्जी खारिज होने से साफ हो गया कि कानून के आगे साजिशें असफल हुईं।

प्रवेश प्रारम्भ
बरेली इंटरनेशनल यूनिवर्सिटी, बरेली
बी.आई.यू. कॉलेज ऑफ फार्मेसी
फार्मेसी काउंसिल ऑफ इंडिया (PCI), न्यू दिल्ली द्वारा मान्यता प्राप्त
• डी. फार्मा (2 वर्षीय) • एम. फार्मा (फार्मास्यूटिक्स) (2 वर्षीय)
• बी. फार्मा (4 वर्षीय) • एम. फार्मा (फार्माकोलॉजी) (2 वर्षीय)
रोहिलखंड कॉलेज ऑफ फार्मेसी
फार्मेसी काउंसिल ऑफ इंडिया (PCI), न्यू दिल्ली द्वारा मान्यता प्राप्त
• डी. फार्मा (2 वर्षीय) • बी. फार्मा (4 वर्षीय)
रोहिलखंड मेडिकल कॉलेज एंड हॉस्पिटल कैंपस, पीलीभीत बाईपास रोड, बरेली (उत्तर प्रदेश)
केशलता कॉलेज ऑफ फार्मेसी
फार्मेसी काउंसिल ऑफ इंडिया (PCI), न्यू दिल्ली द्वारा मान्यता प्राप्त
• डी. फार्मा (2 वर्षीय)
मो. 9457672942
केशलता हॉस्पिटल कैंपस, डेलापीर रोड, बरेली (उत्तर प्रदेश)
बी.आई.यू. कॉलेज ऑफ मैनेजमेंट
• एम.एच.ए. (2 वर्षीय) • एम.पी.एच. (2 वर्षीय)
रोहिलखंड मेडिकल कॉलेज एंड हॉस्पिटल कैंपस, पीलीभीत बाईपास रोड, बरेली
For Registration : Online - www.biu.edu.in, offline - Admission Cell Administrative Block, BIU (9105500202), E-mail : repsbareilly@gmail.com, bareillyrcps@gmail.com
प्रवेश हेतु संपर्क करें :-
डॉ. आशीष शर्मा (9105500202) श्रीमती रिचा गुप्ता (9105500404) योगेन्द्र सिंह (9760578366)

जागरूकता से जीती मंडल के 69 गांवों में टीबी से जंग

आरपीटीएमयू की रिपोर्ट के अनुसार अब इन गांवों में नहीं कोई रोगी

अंकित चौहान, बरेली

अमृत विचार : समय पर दवा लेने और इलाज के प्रति गंभीर रहने के कारण मंडल के 69 गांवों में टीबी रोगी स्वस्थ हो चुके हैं। रिजनल टीबी प्रोग्रेमेटिक मैनेजमेंट यूनिट (आरपीटीएमयू) की रिपोर्ट के अनुसार अब इन गांवों में कोई टीबी रोगी नहीं है। मरीजों की जागरूकता से ही स्वास्थ्य विभाग को इन गांवों में टीबी के खिलाफ जंग में सफलता मिली है। हालांकि, अभी तमाम गांव हैं, जहां टीबी रोगी हैं। देश को 2025 तक टीबी मुक्त करने का दावा किया जा रहा है।

वर्ष 2023 में स्वास्थ्य विभाग ने बरेली, शाहजहांपुर, बदायूं और पीलीभीत के गांवों में जांच कर 75 टीबी रोगी चिह्नित किए थे। इसके बाद इन गांवों में मरीजों का इलाज शुरू कर दिया गया। रोगियों ने भी विभाग का साथ दिया। समय पर दवाएं लेने के साथ अन्य लोगों से संपर्क से खुद को बचाए रखा, ताकि टीबी के संक्रमण से लोग बचे रहें। मरीजों इस जागरूकता के कारण मंडल के 69 गांव टीबी मुक्त हो गए हैं। इन गांवों में एक भी टीबी रोगी नहीं है। इस बात की पुष्टि आरपीटीएमयू की रिपोर्ट ने की है।

- **वर्ष 2023 में मंडल के चारों जिलों में जांच के दौरान मिले थे 75 रोगी**

जिले के 12 गांव हुए टीबी मुक्त

आरपीटीएमयू की रिपोर्ट के अनुसार जिले के 12 गांवों में काशीपुर धर्मपुर, प्रेमपुर मुरारपुर, सिथरा, हरसुनगला, भैंसिया, अमडंडा, रितवारा, खाता, नियामतपुर, ढकियाडैम, डिरियाठकुरान, कंजा चकरपुर, बदायूं का एक गांव म्याऊं, पीलीभीत के 6, शाहजहांपुर के 51 गांव टीबी मुक्त घोषित किए गए हैं।

इन मानकों पर होती है जांच

आरपीटीएमयू के नोडल अधिकारी डॉ. एके चौधरी ने बताया कि टीमों की ओर से हर गांव में 1000 लोगों में लक्षण के आधार पर 30 लोगों की जांच की जाती है। अगर कोई पुराना रोगी चिह्नित होता है तो उसके घर के कुछ क्षेत्रफल में निवास करने वाले घरों के सदस्यों की जांच की जाती है। साथ ही दवाओं के साथ पोषण आहार के लिए प्रोत्साहन राशि समय पर मरीजों को उपलब्ध कराई जाती है, ताकि वे जल्द स्वस्थ हो सकें।

प्रेमविवाह के 15 दिन बाद दहेज के लिए पत्नी को पीटा

बरेली, अमृत विचार : प्रेमविवाह के 15 दिन बाद ही रिश्ता टूटने के कगार पर पहुंच गया। युवती ने पति पर दहेज के लिए मारपीट करने और जबरदस्ती जहरीली दवा खिला देने का आरोप लगाया। युवती ने सुभाषनगर थाने में रिपोर्ट दर्ज कराई है।

प्रियंका यादव ने बताया कि शाहजहांपुर निवासी शुभम यादव से उसने जनवरी में प्रेमविवाह किया था। शादी के 15 दिन बाद शुभम दहेज मांगने लगा। शुभम अक्सर शराब पीकर मारपीट करता है और विरोध पर जान से मारने की धमकी देता है। सुभाषनगर थाना पुलिस ने पीड़िता की शिकायत पर आरोपी पति शुभम के खिलाफ रिपोर्ट दर्ज कर ली है।

प्रवेश प्रारम्भ
बरेली इंटरनेशनल यूनिवर्सिटी, बरेली
फैकल्टी ऑफ पैरामेडिकल साइंसेज
उत्तर प्रदेश स्टेट मेडिकल फैकल्टी, लखनऊ द्वारा मान्यता प्राप्त
• बैचलर इन मेडिकल लेबोरेटरी साइंस (बी.एम.एल.एस.) (3 वर्षीय)
• बैचलर इन फिजियोथिरेपी (बी.पी.टी.) (4 वर्षीय)
• बैचलर ऑफ आप्टोमेट्री (बी. आप्टम) (3 वर्षीय)
• बैचलर इन मेडिकल रेडियोलॉजिक इमेजिंग टेक्नोलॉजी (बी.एम.आर.आई.) (3 वर्षीय)
• बैचलर इन ऑपरेशन थियेटर टेक्नोलॉजी (बी.ओ.टी.टी) (अगामी पाठ्यक्रम) (3 वर्षीय)
• एम.एस.सी. क्लीनिकल एंब्रियोलॉजी (अगामी पाठ्यक्रम) (2 वर्षीय)
• मास्टर इन मेडिकल लेबोरेटरी साइंस (एम.एम.एल.एस. (अगामी पाठ्यक्रम) (2 वर्षीय)
• मास्टर ऑफ फिजियोथिरेपी (एम.पी.टी.) (अगामी पाठ्यक्रम) (2 वर्षीय)
फैकल्टी ऑफ फॉरेंसिक साइंसेज
• बी.एस.सी. फॉरेंसिक साइंस (3 वर्षीय) (डिग्री कोर्स)
रोहिलखंड मेडिकल कॉलेज एंड हॉस्पिटल
उत्तर प्रदेश स्टेट मेडिकल फैकल्टी, लखनऊ द्वारा मान्यता प्राप्त
• डिप्लोमा इन एक्स-रे टेक्नीशियन (2 वर्षीय)
• डिप्लोमा इन लैब टेक्नीशियन (2 वर्षीय)
• डिप्लोमा इन रेडियोथिरेपी टेक्नीशियन (आगामी पाठ्यक्रम) (2 वर्षीय)
रोहिलखंड कॉलेज ऑफ पैरामेडिकल साइंसेज
उत्तर प्रदेश स्टेट मेडिकल फैकल्टी, लखनऊ द्वारा मान्यता प्राप्त
• डिप्लोमा इन डायलेसिस टेक्नीशियन (2 वर्षीय)
• डिप्लोमा इन एम.आर.आई. टेक्नीक्स (2 वर्षीय)
• डिप्लोमा इन इमरजेन्सी एण्ड ट्रामा केयर टेक्नीशियन (2 वर्षीय)
• सर्टिफिकेट इन सेनीटेशन (1 वर्षीय)
For Registration : Online - www.biu.edu.in, offline - Admission Cell Administrative Block, BIU (9105500202), E-mail : repsbareilly@gmail.com, bareillyrcps@gmail.com
प्रवेश हेतु संपर्क करें :-
डॉ. आशीष शर्मा (9105500202) श्रीमती रिचा गुप्ता (9105500404) डॉ. प्रशांत गुप्ता (8445508214)

कमांडेंट ने आरोपी होमगार्डों को नोटिस देकर मांगा जवाब

बरेली। चौकीदार वीरेंद्र धानुक के साथ अमानवीय ढंग से मारपीट करने के मामले में जिला होमगार्ड कमांडेंट ने आरोपी होमगार्ड वीरबहादुर गंगवार और रामपाल गंगवार को ड्यूटी से रोक दिया है। साथ ही दोनों को नोटिस जारी कर 15 दिन के अंदर स्पष्टीकरण मांगा है। इसके बाद कमांडेंट के स्तर से रिपोर्ट तैयार कर मुख्यालय भेजी जाएगी। जिला होमगार्ड कमांडेंट शैलेंद्र प्रताप सिंह ने बताया कि दोनों होमगार्डों के खिलाफ अभी कोई कार्रवाई नहीं की गई है। उन्हें ड्यूटी से रोकने के साथ नोटिस जारी कर 15 दिन के अंदर स्पष्टीकरण देने को कहा गया है। स्पष्टीकरण आने के बाद रिपोर्ट तैयार कर मुख्यालय भेजी जाएगी।

घर से उठाकर थाने में धमकाया सादा कागज पर लगवाया अंगूठा

बरेली कार्यालय

- **पीड़ित वीरेंद्र धानुक ने डीएम को दिए पत्र में लगाए आरोप**
- **अफसरों के नाम भी एफआईआर में शामिल करने की मांग**

अमृत विचार : नवाबगंज के तहसीलदार की सुरक्षा में तैनात दो होमगार्डों की अमानवीयता का शिकार थाने का चौकीदार वीरेंद्र धानुक शुक्रवार को सपा के नेताओं के साथ डीएम और एसएसपी से मिला। दोनों होमगार्डों के खिलाफ सख्त कार्रवाई की मांग करने के साथ उसने आरोप लगाया कि घटना के बाद उसे जबरन घर से उठवाकर रात भर थाने में रखा गया। इस दौरान एडीएम, एसडीएम और इंस्पेक्टर के साथ आरोपी होमगार्डों ने भी उसे जमकर धमकाया और उससे जबरन सादे कागज पर अंगूठा भी लगवा लिया। उसने एफआईआर में इन अधिकारियों का भी नाम शामिल करने की मांग की है।

पीड़ित चौकीदार वीरेंद्र को साथ लेकर शुक्रवार को सपा प्रत्याशी प्रवीण सिंह ऐरन, पूर्व मेयर सुप्रिया ऐरन और भीम आर्मी समेत कई संगठनों के नेता डीएम और एसएसपी घुले सुशील चंद्रभान से मिलने पहुंचे थे। वीरेंद्र ने दोनों अधिकारियों को प्रार्थनापत्र देकर आरोप लगाया कि पुलिस घटना के अगले दिन रात 10 बजे उन्हें जबरन घर से उठा लाई थी। इसके बाद रात भर उन्हें थाने में रखा गया। इस दौरान एडीएम, एसडीएम, तहसीलदार, इंस्पेक्टर और रिछोला चौकी इंचार्ज के साथ दोनों आरोपी होमगार्डों ने भी जमकर धमकाया और सादे कागज पर अंगूठा लगवा लिया।

वीरेंद्र के साथ पहुंचे सपा नेताओं में पूर्व मंत्री भगवत सरन गंगवार, आम आदमी पार्टी की नेता सुनीता गंगवार, आंबेडकर वाहिनी के राष्ट्रीय उपाध्यक्ष सुरेंद्र सोनकर, जितेंद्र मुंडे, वेदप्रकाश वाल्मीकि, छेदालाल दिवाकर, शेर सिंह गंगवार, संजय वर्मा समेत कई लोग शामिल थे।

अमृत विचार एक सम्पूर्ण अखबार
लखनऊ, बरेली, मुरादाबाद, हल्द्वानी अयोध्या व कानपुर से प्रकाशित
बरेली संस्करण
स्मृतियाँ शेष
निधन | अंतिम यात्रा | पुण्यतिथि
पीपलपानी | स्मृतियां | उठावनी | पगड़ी
साइज व रेट
साइज --------5cmX8cm / 1000 with GST
साइज -------10cmX8cm / 1800 with GST
साइज -------15cmX8cm / 2500 with GST
अन्य साइज कलर 25 रुपए प्रति वर्ग सेमी.।
शोक संदेश प्रकाशित कराने हेतु सम्पर्क करें :-
☎ 0581-4000222
हेड ऑफिस :- 932, कटरा चांद खां भारत पेट्रोल पम्प के सामने, पीलीभीत बाईपास रोड बरेली 243006

खबरें www.amritvichar.com पर भी पढ़ें

कार्यालय सहायक रजिस्ट्रार फर्म्स सोसाइटीज एवं चिट्स
193 ए सिविल लाइन्स बरेली
सार्वजनिक सूचना
सर्वसाधारण को सूचित किया जाता है कि संस्था लक्ष्य वैलफेयर सोसाइटी, 46, चन्दोई-पीलीभीत पत्रावली संख्या बी-41406 की प्रबन्धसमिति की सूची वर्ष 2023-24,संसोधित नियमावली व नवीनीकरण कराने के सम्बन्ध में नोटरीशपथ पत्र के साथ प्रपत्र डा. रियाज अहमद द्वारा अध्यक्ष की हैसियत से प्रस्तुत किये गये हैं। वर्तमान में प्रस्तुत प्रबन्धकारिणी समिति की सूची वर्ष 2023-24 में निम्नलिखित पदाधिकारी/सदस्य दर्शाये गये हैं-

क्र.	नाम व पिता का नाम	पद
1.	डॉ. रियाज अहमद पुत्र श्री नबी अहमद	अध्यक्ष
2.	एड. सिराज अहमद पुत्र श्री नबी अहमद	उपाध्यक्ष
3.	श्री दिनेश चन्द्र कलोनी पुत्र स्व. दयानन्द कलोनी	महासचिव
4.	कु. सरला शाक्य पुत्री श्री उदयवीर सिंह	उपसचिव
5.	श्री नवी अहमद पुत्र श्री सुक्खन	कोषाध्यक्ष
6.	श्री विजय कुमार मैसी पुत्र श्री नन्कू लाल	सदस्य
7.	श्रीमती गीता महारा पत्नी श्री विक्रम सिंह	सदस्य

उक्त के सम्बन्ध में संस्था के किसी भी भूतपूर्व अथवा वर्तमान पदाधिकारी/सदस्यों को कोई आपत्ति हो तो वह अपनी आपत्ति अभिलेखीय साक्ष्यों सहित सार्वजनिक सूचना प्रकाशन के 15 दिनों के अन्दर अधोहस्ताक्षरी के कार्यालय में प्रस्तुत कर सकता है, यदि उक्त निर्धारित अवधि में किसी की कोई आपत्ति प्राप्त नही होती है तो यह समझा जायेगा कि किसी को कोई आपत्ति नहीं है, तदोपरान्त आपत्ति के अभाव में अग्रिम कार्यवाही सुनिश्चित कर ली जायेगी। जिसकी सम्पूर्ण जिम्मेदारी भूतपूर्व/वर्तमान सदस्यों की होगी। उपरोक्त सार्वजनिक सूचना/नोटिस सो. रजि.अधि. 1860 की धारा 4-क, के "परन्तुक" के अन्तर्गत जारी की जा रही है।
सहायक रजिस्ट्रार, बरेली

अमृत विचार एक सम्पूर्ण अखबार
क्लासीफाइड
सूचना
सूचित किया जाता है कि मेरी पुत्री सोमवती ने हाईस्कूल परीक्षा अजय कन्या इंटर कॉलेज, कुदेशिया फाटक, बरेली से उत्तीर्ण की है। जिसका हाईस्कूल का मूल प्रमाण पत्र परीक्षा सन 2022 अनुक्रमांक 1220739399 का प्रमाण पत्र वास्तव में कहीं खो गया है। **भजन लाल पुत्र स्व. ख्यालीराम, निवासी ग्राम रसूलपुर वाहनपुर, तहसील फरीदपुर, जिला बरेली**
सूचना
सर्वसाधारण को सूचित किया जाता है कि मैंने अपने पुत्र अमन मौर्या व उसकी पत्नी आरती को गलत आचरण के चलते संबंध विच्छेद कर उन्हें अपनी चल अचल संपत्ति से बेदखल कर दिया है। उनके कृत्यों के वह स्वयं जिम्मेदार होंगे। **ओम प्रकाश पुत्र लाखन लाल निवासी ग्राम बादशाह नगर थाना सीबीगंज जिला बरेली।**
NOTICE
This is to be notify that my daughter NIMISHA CHANDRA is a student of St. Maria Goretti Inter College Bareilly. In my daughter's school record my name is recorded as VINEETA CHANDRA whereas my original name is VINEETA SINGH I should be known as my original name in future. **VINEETA SINGH D/o RAMESH BABU, Bareilly.**

स्वामी विवेकानन्द कॉलेज ऑफ हायर एजुकेशन
बिथरा, पीलीभीत
आवश्यकता है
UG कक्षाओं के लिये :-
प्रवक्ता कला संकाय
कला, हिन्दी, अंग्रेजी, समाजशास्त्र, शिक्षाशास्त्र, भूगोल, अर्थ शास्त्र
प्रवक्ता विज्ञान संकाय
भौतिक विज्ञान, रसायन विज्ञान, गणित, वनस्पति विज्ञान, जन्तु विज्ञान
प्रवक्ता वाणिज्य संकाय
वाणिज्य
प्रवक्ता गृह विज्ञान संकाय
योग्यता-MJPRU/UGC के मानक अनुसार
नोट : बायोडाटा एवं शैक्षिक योग्यता के प्रमाण पत्र ई मेल एवं डाक द्वारा महाविद्यालय में उपलब्ध करायें
संपर्क करें :
9410626854, 7017494754, 9412302855
ई-मेल : svchebithra@gmail.com

वैधानिक सूचना :- समाचार पत्र में प्रकाशित किसी भी विज्ञापन जैसे टावर सम्बन्धी, नौकरी सम्बन्धी, ऋण सम्बन्धी या अन्य किसी भी प्रकार के विज्ञापन में पाठकों को सावधान किया जाता है। विज्ञापनदाता द्वारा किये गये दावे या उल्लेख, समर्थन की पुष्टि समाचार पत्र नहीं करता है।

05 वें चरण में 20 मई को होगा मतदान | **05** मंत्रियों का होना है चुनावी इम्तिहान | **14** लोकसभा सीटों पर पड़ेंगे वोट | **13** सीटों पर भाजपा का है अभी कब्जा | **06** सीटों पर भाजपा को 2014 व 19 में मिली थी एक लाख से कम की जीत | **14** सभी सीटों पर भाजपा व बसपा लड़ रही है चुनाव | **10** सीटों पर समाजवादी पार्टी दे रही है चुनौती | **04** सीटों पर गठबंधन के तहत हैं कांग्रेस प्रत्याशी

विरासत की देहरी पर रिश्तों की दुहाई और चुनावी जज्बात

स्मृति की राह नहीं आसान , प्रियंका ने बनाई नाक की लड़ाई

मनोज त्रिपाठी

साल 2019 में भाजपा नेत्री स्मृति इरानी ने अमेठी लोकसभा क्षेत्र से कांग्रेस नेता राहुल गांधी को हराने के बाद ट्वीट किया था, 'कौन कहता है आसमां में सुराख नहीं हो सकता' अब 2024 में स्मृति के सामने राहुल तो नहीं हैं, लेकिन एक पत्थर तबियत से... उछालने की चुनौती कम नहीं हुई है। कांग्रेस ने इस बार स्मृति की चुनौती का मुकाबला करने के लिए अमेठी और रायबरेली में कोई चार दशक तक गांधी परिवार के प्रतिनिधि की भूमिका निभाने वाले किशोरी लाल शर्मा को चुनाव मैदान में उतारा है। भाजपा उन्हें 'चपरासी' बता रही है। लेकिन जिस तरह उनकी लोगों से जान-पहचान है और कांग्रेस नेता उनकी जीत के लिए प्रचार कर रहे हैं, उसे देखकर कुछ लोग किशोरी लाल को छुपा रुस्तम भी बता रहे हैं।

हालांकि राहुल गांधी के अमेठी से पलायन और कांग्रेस द्वारा किशोरी लाल पर दांव लगाए जाने के बाद हर किसी की धारणा थी कि अमेठी का चुनाव इस बार एकतरफा जीत वाला हो गया है। लंबे समय तक राहुल गांधी की प्रत्याशिता को लेकर अनिर्णय की स्थिति में झूलने वाली कांग्रेस ने एक तरह से भाजपा को यहां वॉकओवर दे दिया है, लेकिन जैसे-जैसे मतदान की

स्मृति इरानी ।

किशोरी लाल शर्मा ।

तिथि करीब आ रही है, ऐसा लग रहा है कि कांग्रेस ने राहुल गांधी की हार का बदला लेने के लिए स्मृति ईरानी के सामने सोची-समझी रणनीति के तहत जाल बुना है। किशोरी लाल केंद्रीय मंत्री स्मृति ईरानी के सामने कमजोर प्रत्याशी साबित न हो, इसलिए उनके प्रचार की कमान खुद प्रियंका गांधी ने संभाल रखी है। स्मृति भी इस बात को बखूबी समझते हुए उतनी ही गंभीरता और ताकत से मुकाबला कर रही है, जैसे सामने राहुल गांधी ही चुनाव लड़ रहे हैं। हालांकि जनता की अदालत में अमेठी में इस बार चुनावी लड़ाई राहुल गांधी के 15 साल और स्मृति ईरानी के पांच सालों के काम के बीच हो रही है, जिसमें स्मृति का पलड़ा थोड़ा भारी नजर आता है। इसकी बड़ी वजह यह है कि 2014 में मोदी लहर के बाद भी एक लाख वोटों से हार मिलने के बावजूद वह अमेठी छोड़कर नहीं गईं।

लगातार सक्रिय रहीं और लोगों के बीच काम करती रहीं। प्रधानमंत्री नरेंद्र मोदी ने भी उन्हें अपने मंत्रिमंडल में मानव संसाधन विकास मंत्री बनाया। इससे लोगों में भरोसा बना कि वह अब अमेठी छोड़कर जाने वाली नहीं हैं और सिर्फ अपना सियासी मकसद साधने के लिए यहां नहीं आयी हैं, जैसा कि कांग्रेस नेता प्रियंका गांधी उन्हें लेकर आरोप लगाती हैं। इसी का लाभ उन्हें 2019 में अप्रत्याशित जीत के रूप में मिला। उन्होंने राहुल गांधी को 55 हजार मतों से पराजित कर दिया। हालांकि अमेठी में मतदाताओं का एक वर्ग पिछली बार की तरह राहुल गांधी बनाम स्मृति ईरानी का मुकाबला नहीं होने से थोड़ा मायूस जरूर नजर आता है। लेकिन वोट के सवाल पर अधिकतर लोग मोदी और योगी का समर्थन करते हुए भाजपा सरकार के काम गिनाते हैं या फिर सांसद स्मृति ईरानी के खिलाफ बोलते हैं। विकास के सवाल पर राय बंटी हुई है। यह कहने के बावजूद कि यहां की सड़कें अब पहले से अच्छी हो गयी हैं, तमाम लोग राजीव गांधी और राहुल गांधी के समय में हुए कामों की दुहाई देते हैं, तो यह बताने वाले भी कम नहीं हैं कि स्मृति ईरानी ने सांसद रहते केंद्र सरकार की योजनाओं पर काम किया है।

लोगों को पीएम आवास, मुफ्त राशन, फ्री इलाज और शौचालय जैसी सुविधाएं मिली हैं। इसके जवाब में प्रियंका गांधी नुक्कड़ सभाओं और जनसंपर्क में लोगों को समझाती हैं कि जागरुक बनें, समझें कि कौन से पार्टी आपके लिए क्या कर रही है और पहले क्या किया। वह अपने पिता को याद करती हैं और अमेठी से जज्बाती रिश्ता जोड़ती हुए बताती हैं कि जब छोटे थे तब भी आते थे। आप कितना प्यार देते थे। फिलहाल कांग्रेस के चुनाव प्रचार से ऐसा लगता है कि गांधी परिवार ने इस सीट को नाक की लड़ाई मान लिया है। जिस तरह प्रियंका, खड़गे, राहुल यहां प्रचार कर रहे हैं, उससे लग रह है कि स्मृति ईरानी के लिए लड़ाई उतनी आसान नहीं है, जितनी समझी जा रही थी। वैसे इस बार चुनावी मैदान में बसपा की ओर से नन्हें सिंह भी मैदान में हैं, लेकिन बसपा के कॉडर वोट का बड़ा हिस्सा भी कांग्रेस-भाजपा के बीच ही बंटता दिख रहा है।

कांग्रेस को खेलना पड़ा पीएम के चुनाव का दांव

रायबरेली लोकसभा सीट से इस बार अमेठी छोड़कर आए पूर्व कांग्रेस अध्यक्ष राहुल गांधी चुनावी मैदान में हैं। यहां उनका मुकाबला भाजपा प्रत्याशी और योगी सरकार के मंत्री दिनेश प्रताप सिंह तथा बसपा के ठाकुर प्रसाद से है। ऐसे में रायबरेली का रण जीतने के लिए राहुल गांधी की बहन और कांग्रेस महासचिव प्रियंका गांधी तो डेरा डाले ही हैं, अब सोनिया गांधी भी पहुंच गई हैं। प्रियंका यहां भी अपने परिवार के साथ लोगों को पुराना रिश्ता याद दिला रही हैं। राहुल गांधी की जीत सुनिश्चित करने के लिए यहां कांग्रेस शासित राज्यों के सीएम, डिप्टी सीएम और पूर्व सीएम का हर दिन प्रचार में आना-जाना लगा है, इसी के बीच शुक्रवार को सोनिया गांधी, राहुल गांधी, प्रियंका गांधी और सपा अध्यक्ष अखिलेश यादव एक मंच पर नजर आए।

उधर भाजपा ने भी अपने प्रत्याशी दिनेश प्रताप सिंह के लिए पूरा जोर लगा रखा है। गृह मंत्री अमित शाह दो बार आ चुके हैं। सीएम योगी आदित्नाथ, डिप्टी सीएम बृजेश पाठक और केशव प्रसाद मौर्य भाजपा को जिताने का मोर्चा संभाले हैं। भाजपा का मनोबल बागी सपा विधायक मनोज पांडेय का रुख मोड़ने में सफलता मिलने से बढ़ गया है। पहले वह भाजपा के प्रचार से दूरी बनाए थे, पर अब कह रहे हैं कि जो राम का नहीं, वह किसी के काम का नहीं। पांच दिन पहले अमित शाह, भाजपा उम्मीदवार दिनेश प्रताप सिंह के साथ मनोज पांडेय को समझाने उनके आवास पर गए थे। लेकिन

राहुल गांधी ।

दिनेश प्रताप सिंह।

रायबरेली सदर से भाजपा विधायक अदिति सिंह अभी खुलकर भाजपा के प्रचार में हिस्सा नहीं ले रही हैं। रायबरेली से पिछले चुनाव में सोनिया गांधी ने दिनेश प्रताप सिंह को ही हराया था। लेकिन उनकी जीत का अंतर एक लाख से कुछ ज्यादा ही रह गया था। लोगों से बातचीत में भाजपा प्रत्याशी दिनेश प्रताप सिंह की स्थानीय लोगों के बीच आसानी से उपलब्धता और योगी सरकार में मंत्री पद उन्हें बढ़त दिलाती दिखती है, लेकिन अधिकतर लोग अमेठी की तरह गांधी परिवार से रिश्ता तोड़ने के लिए तैयार नहीं दिखते हैं। हालांकि विरासत के सवाल पर भाजपा नेता यह कहकर पलटवार करते हैं कि कांग्रेस के पास रायबरेली में कोई विधायक, एमएलसी, ब्लॉक प्रमुख, प्रधान कुछ भी तो नहीं है। इस बार का चुनाव 'सोनिया का बेटा' बनाम 'रायबरेली का बेटा' है। इस माहौल में छत्तीसगढ़ के पूर्व सीएम भूपेश बघेल यह कहकर लीड लेने की कोशिश कर रहे हैं कि इंडिया गठबंधन की सरकार बनने पर राहुल गांधी ही प्रधानमंत्री बनेंगे, ऐसे में आप सांसद नहीं पीएम का चुनाव कर रहे हैं। माना जा रहा है कि राहुल को पीएम कैंडिडेट बताकर कांग्रेस ने चुनाव जीतने के लिए रणनीतिक दांव चला है।

लेकिन कांग्रेस के सामने सबसे बड़ी समस्या यह है कि मतदाताओं का एक वर्ग अभी भी यह सवाल उठा रहा है कि राहुल गांधी वायनाड और रायबरेली दोनों जगह से जीतने पर कहीं रायबरेली की सीट तो नहीं छोड़ देंगे। कांग्रेस नेता भी इस बारे में खुलकर गांरटी नहीं दे पा रहे हैं। ऐसे में कांग्रेस के लिए राहत की बात यही है कि रायबरेली उसका गढ़ है। पार्टी इस सीट पर 20 लोकसभा चुनावों में 17 बार जीती है। रायबरेली में जातीय आधार देखें तो 34% दलित मतदाताओं के बाद 16% ब्राह्मण, 10% ठाकुर और 7% यादव मतदाता है। कुर्मी मतदाता करीब 5% और मुस्लिम मतदाता 6% हैं।

राजनाथ के सामने जीत का अंतर बढ़ाने की चुनौती

लखनऊ लोकसभा सीट भाजपा का गढ़ है। रक्षा मंत्री राजनाथ सिंह यहां से तीसरी बार चुनावी मैदान में हैं। उनके खिलाफ सपा-कांग्रेस गठबंधन से विधायक रविदास मेहरोत्रा और बसपा प्रत्याशी सरवर अली ताल ठोंक रहे हैं। 1991 के लोकसभा चुनाव के बाद से लखनऊ सीट पर भाजपा का कब्जा है। भाजपा नेता और दिवंगत पूर्व प्रधानमंत्री अटल बिहारी वाजपेयी ने 1991-2009 के बीच लखनऊ सीट का प्रतिनिधित्व किया था। इस बार भाजपा ने राजनाथ सिंह को पांच लाख वोटों के अंतर से चुनाव जिताने का लक्ष्य रखा है। लेकिन यह काम आसान नहीं नजर आ रहा है। इसकी वजह यह है कि लखनऊ पश्चिम और मध्य विधानसभा सीटों पर सपा का कब्जा है। सपा-कांग्रेस गठबंधन से चुनाव लड़ रहे रविदास मेहरोत्रा लखनऊ मध्य विधानसभा सीट से ही विधायक हैं। 2019 के लोकसभा चुनाव में राजनाथ सिंह को सपा की तरफ से सिने अभिनेता शत्रुघ्न सिन्हा की पत्नी पूनम सिन्हा ने चुनौती दी थी। कांग्रेस से आचार्य प्रमोद कृष्णनम मैदान में थे। राजनाथ सिंह को 6,33,026 वोट मिले थे। सपा की पूनम सिन्हा 2,85,724 वोटों के साथ दूसरे स्थान और कांग्रेस के आचार्य प्रमोद कृष्णम 1,80,011 वोटों के साथ तीसरे स्थान पर रहे थे। 2014 के लोकसभा चुनाव में राजनाथ सिंह को 5,61,106 वोट मिले थे। उनके मुकाबले में उतरीं कांग्रेस की रीता बहुगुणा जोशी को 2,88,357 वोट हासिल हुए थे। बसपा के निखिल दूबे को 64,449 वोट और सपा के अभिषेक मिश्रा को 56,771 वोट मिले थे।

साध्वी के सामने उत्तम की चुनौती में बसपा का पेच

फतेहपुर सीट पर केंद्रीय मंत्री भाजपा प्रत्याशी साध्वी निरंजन ज्योति भी जीत की हैट्रिक लगाने के लिए चुनावी रण में उतरी हैं। वह 2014 और 2019 में जीत दर्ज कर चुकी हैं। सपा प्रत्याशी पूर्व प्रदेश अध्यक्ष नरेश उत्तम पटेल इस बार उनके सामने कड़ी चुनौती पेश कर रहे हैं, तो बसपा ने भी यहां कुर्मी बिरादरी के प्रत्याशी डॉ. मनीष सचान को मैदान में उतार कर सपा और भाजपा दोनों की मुश्किल बढ़ा रखी है। हालांकि सपा प्रत्याशी को स्थानीय होने का लाभ मिल रहा है, लेकिन माना जा रहा है कि सपा और बसपा के प्रत्याशी पिछड़ी जाति के एक ही वर्ग से होने के कारण मतों का ध्रुवीकरण हो सकता है। बसपा को दलित कॉडर के साथ मुस्लिम मतों का समर्थन मिलने से त्रिकोणीय मुकाबले की तस्वीर उभर सकती है, जिसे भाजपा अपने लिए मुफीद मान रही है। सपा प्रत्याशी नरेश उत्तम तीन बार विधायक और मुलायम सरकार में मंत्री रह चुके हैं। क्षेत्र में अच्छी पकड़ रखते हैं। लेकिन इस लोकसभा क्षेत्र की जहानाबाद सीट पर भाजपा को रोकना और ब्राह्मण, क्षत्रिय व वैश्य मतों में सेंध लगाना उनके लिए सबसे बड़ी चुनौती है। भाजपा को 2014 के चुनाव में जहानाबाद विधानसभा क्षेत्र से 60 हजार और 2019 में 45 हजार से ज्यादा वोटों से लीड मिली थी।

इन्होंने की है हैट्रिक की तैयारी

भानु प्रताप की जीत के सिक्सर में सपा ने इस बार की है कड़ी घेरेबंदी

- भाजपा ने जालौन सीट से पांच बार के सांसद और केंद्रीय मंत्री भानु प्रताप वर्मा को एक बार फिर से मैदान में उतारा है। इस सीट पर भानुप्रताप का वर्चस्व साफ नजर आता है। 1996 में वह पहली बार विजयी हुए थे। इसके बाद 1998, 2004, 2014 और 2019 में सांसद चुने गए थे। उनके खिलाफ सपा-कांग्रेस गठबंधन से नारायण दास अहिरवार प्रत्याशी हैं। अहिरवार बसपा के संस्थापक सदस्य रहे हैं। वह 2007 से 2011 तक मायावती सरकार में मंत्री थे। लेकिन 2022 में सपा में शामिल हो गए थे। 2019 में सपा-बसपा गठबंधन में यह सीट बसपा के खाते में गई थी। इस बार भानू प्रताप का मुकाबला अहिरवार से माना जा रहा है। साल 2019 के चुनाव में भानु प्रताप सिंह ने बसपा के अजय सिंह को 1.58 हजार वोटों से हराया था। इस चुनाव में सपा-बसपा का गठबंधन था। इससे पहले 2014 के चुनाव में उन्होंने बसपा के बृजलाल खबरी को 2.87 लाख वोटों से हरा दिया था। इस बार सपा की रणनीति है कि अहिरवार के जरिए बसपा के कोर वोट बैंक में सेंध लगाकर इस सीट पर भानुप्रताप के सामने कांटे का मुकाबला बनाया जा सके। लेकिन सपा की यह घेरेबंदी बसपा प्रत्याशी सुरेश चंद्र गौतम कमजोर बनाते नजर आ रहे हैं, इसकी वजह यह है कि इस सीट पर बसपा का अच्छा खासा वोट बैंक है।

दो बार से हार रहे चौधरी रोक पाएंगे कौशल किशोर को

लखनऊ से सटे मोहनलाल गंज से मोदी सरकार में केंद्रीय मंत्री और भारातीय जनता पार्टी के उम्मीदवार कौशल किशोर इस बार जीत की हैट्रिक लगाने के इरादे से उतरे हैं। लेकिन इस बार उनको सपा-कांग्रेस गठबंधन के उम्मीदवार आरके चौधरी से कड़ी चुनौती मिल रही है। यहां बहुजन समाज पार्टी से राजेश कुमार मैदान में हैं। मोहनलालगंज सीट पर 2014 की मोदी लहर में भाजपा ने 1991 के बाद दोबारा कब्जा जमाने में कामयाबी हासिल की थी। 2014 के चुनाव में भी कौशल किशोर और आरके चौधरी के बीच मुकाबला हुआ था। इस चुनाव में आरके चौधरी बसपा के टिकट पर मैदान में थे, लेकिन उन्हें 1.45 लाख मतों से हार मिली थी। सपा से उतरीं सुशीला सरोज करीब ढाई लाख वोट पाकर तीसरे स्थान पर पिछड़ गई थीं। इससे पहले 2009 में यहां से सपा की सुशीला सरोज सांसद चुनी गई थीं। 2019 के चुनाव में कौशल किशोर ने बसपा के सीएल वर्मा को करीब 90 हजार मतों से हरा दिया था। यह चुनाव आरके चौधरी ने कांग्रेस प्रत्याशी के रूप में लड़ा था, लेकिन वह 60 हजार से कुछ अधिक मत ही हासिल कर पाए थे। इस लोकसभा क्षेत्र में बसपा का प्रदर्शन देखते हुए उसकी चुनौती को कमजोर नहीं आंका जा सकता है, ऐसे में माना जा रहा है कि त्रिकोणीय संघर्ष भी हो सकता है, जिसमें फायदा भाजपा का ही होना है।

झांसी में भाजपा का गढ़ तोड़ने में लगे हैं कांग्रेस के पूर्व सांसद आदित्य

- झांसी सीट से भाजपा ने मौजूदा सांसद अनुराग शर्मा को मैदान में उतारा है। यहां इंडिया गठबंधन की तरफ से कांग्रेस ने अपने पूर्व सासंद प्रदीप जैन आदित्य पर दांव लगाया है। बसपा से इस सीट पर राकेश कुशवाहा ताल ठोक रहे हैं। बसपा का झांसी में अभी तक खाता नहीं खुला है। 2019 के चुनाव में भाजपा के अनुराग शर्मा ने सपा प्रत्याशी श्याम सुंदर सिंह यादव को 3.65 लाख मतों से हराया था। कांग्रेस के शिवशरण कुशवाहा को 86 हजार वोट मिले थे। यहां ब्राह्मण और यादव वोट निर्णायक माने जाते हैं। इसके बाद करीब 25 प्रतिशत दलित मतदाता हार-जीत तय करते हैं।

हमीरपुर में भाजपा की तीसरी जीत रोक पाएगी जातीय समीकरणों की घेरेबंदी

- हमीरपुर लोकसभा सीट पर भाजपा से मौजूदा सांसद पुष्पेंद्र सिंह चंदेल मैदान में हैं। पुष्पेंद्र पिछले 10 साल से सांसद हैं। यहां सपा के अजेंद्र सिंह राजपूत उन्हें चुनौती दे रहे हैं, तो बसपा ने ब्राह्मण कार्ड खेलते हुए निर्दोष दीक्षित को मैदान में उतारा है। यहां 23 फीसदी दलित मतदाता गिना जाता है। राजपूत, ब्राह्मण और निषाद मतदाता जीत-हार तय करने में अगुवा रहते हैं। 2019 के चुनाव में पुष्पेंद्र सिंह चंदेल को 5.75 लाख मत मिले थे। बसपा के दिलीप कुमार सिंह ने 3.26 और कांग्रेस के प्रीतम सिंह लोधी ने 1.14 लाख मत पाए थे। 2022 के विधान सबा चुनाव में लोकसभा क्षेत्र की सभी पांचों सीटें भाजपा ने जीती थीं।

बाराबंकी में भाजपा और कांग्रेस के बीच सीधे मुकाबले के बने आसार

- बाराबंकी लोकसभा सीट आरक्षित है। इस सीट पर भाजपा का पिछले 10 साल से कब्जा है, लेकिन इस बार भाजपा ने मौजूदा सांसद उपेंद्र सिंह रावत की जगह जिला पंचायत अध्यक्ष राजरानी रावत को मैदान में उतारा है। भाजपा सांसद ने चुनाव से पहले कथित अश्लील सीडी वायरल होने पर चुनाव लड़ने से इंकार कर दिया था। इंडिया गठबंधन की तरफ से कांग्रेस नेता पीएल पुनिया के पुत्र तनुज पुनिया दूसरी बार चुनाव लड़ रहे हैं। बसपा ने शिव कुमार दोहरे को मैदान में उतारा है। 2019 के चुनाव में उपेंद्र सिंह रावत को 5,35,917 और सपा के राम सागर रावत को 4,25,777 मत मिले थे। कांग्रेस के तनुज पुनिया 1.60 लाख मत पाकर तीसरे स्थान पर रहे थे। इस बार सपा का साथ मिलने से तनुज पुनिया भाजपा के सामने कड़ी चुनौती पेश कर रहे हैं।

गोंडा में राम लहर के आगे सपा की युवा प्रत्याशी श्रेया वर्मा कर रहीं संघर्ष

- गोंडा लोकसभा सीट से भाजपा ने दो बार के अपने सांसद कीर्ति वर्धन सिंह को उम्मीदवार बनाया है। समाजवादी पार्टी ने यहां युवा चेहरे के रूप में दिग्गज नेता रहे बेनी प्रसाद वर्मा की पोती श्रेया वर्मा को मैदान में उतारा है। श्रेया के पिता राकेश वर्मा सपा सरकार में मंत्री थे। बहुजन समाज पार्टी से सौरभ उम्मीदवार हैं। सपा ने यहां अपनी जीत का आधार कुर्मी वोटों के साथ 21 प्रतिशत मुस्लिम वोटों को बना रखा है। हालांकि लोकसभा क्षेत्र में राम लहर का प्रभाव और बाहरी होने का ठप्पा उन्हें मुश्किल में डाल रहा है। 2019 के समर में गोंडा में भाजपा के कीर्तिवर्धन सिंह का मुकाबला सपा के विनोद कुमार और कांग्रेस की कृष्णा पटेल से हुआ था। कीर्ति वर्धन सिंह को 5,08,190 और सपा के विनोद कुमार उर्फ पंडित सिंह को 3,41,830 वोट मिले थे।

फैजाबाद में राम मंदिर और संविधान के बीच छिड़ी है बहस

फैजाबाद लोकसभा सीट पर पिछले दो चुनाव से जीत रहे भाजपा सांसद लल्लू सिंह इस बार अयोध्या में राम मंदिर की स्थापना के बाद जीत की हैट्रिक के प्रति आश्वस्त नजर आ रहे हैं। उनका मुकाबला इस बार इंडिया गठबंधन की तरफ से सपा के दिग्गज अवधेश प्रसाद से है। अवधेश प्रसाद नौ बार विधायक रह चुके हैं। बसपा इस सीट पर भाजपा से ही आए सच्चिदानंद पांडे पर दांव लगाकर ब्राह्मण कार्ड से भाजपा की मुश्किल बढ़ा रही है। ऐसे में जातीय समीकरणों के लिहाज से चुनाव दिलचस्प हो गया है और पिछले दो चुनाव में रिकार्ड मतों से हुई जीत को बरकरार रखना भाजपा के लिए चुनौती है। भाजपा अपने प्रचार अभियान में राम मंदिर का मुद्दा बार-बार उठा रही है। ऐसे में फैजाबाद लोकसभा सीट, जिसके अंतर्गत अयोध्या आती है, वहां से बड़ी जीत हासिल करके देश भर में संदेश देना चाहती है। इसी कारण यहां प्रतिष्ठा की लड़ाई हो रही है।

दूसरी ओर विपक्ष भाजपा की कोशिश को राम से संविधान की ओर मोड़ने की कोशिश कर रहा है। सांसद लल्लू सिंह उन भाजपा नेताओं में हैं, जिन्होंने कहा था कि संविधान बदलने के लिए 400 सीटों की जरूरत है। इसी बात पर सपा उन्हें निशाने पर ले रही है। सांसद लल्लू सिंह लोगों से कह रहे हैं कि प्रधानमंत्री ने राम मंदिर के अभिषेक के साथ 500 साल पुराना सपना पूरा किया है और अब वही भगवान कृष्ण को भी मथुरा में लाएंगे। जिन लोगों ने 'राम भक्तों' पर गोलियां चलाईं उन्हें सबक सिखाना है। वह अयोध्या में रेलवे स्टेशन, सड़कों और मेडिकल कॉलेज के साथ ही बुनियादी ढांचे में आए सुधार के आधार पर भी वोट मांग रहे हैं। इसके जवाब में सपा प्रत्याशी अवधेश प्रसाद का दावा है कि भाजपा के गढ़ अयोध्या में उसका घमंड टूटने जा रहा है। इंडिया गठबंधन मर्यादा पुरुषोत्तम राम के सपनों का देश बनाएगा। अब एक व्यक्ति के मन की बात नहीं, करोड़ों जनता जनार्दन के मन की बात चलेगी।

बांदा में त्रिकोणीय संघर्ष में भाजपा को छूट रहा पसीना

- बांदा लोकसभा सीट पर भाजपा ने सांसद आरके सिंह पटेल को फिर से उम्मीदवार बनाया है। सपा ने उनका मुकाबला करने के लिए शिवशंकर सिंह पटेल को मैदान में उतारा है, तो बसपा ने मयंक द्विवेदी पर दांव लगाकर मुकाबला त्रिकोणीय बना दिया है। यहां ब्राह्मण वोट जीत में निर्णायक भूमिका निभाते हैं। भाजपा और सपा दोनों के प्रत्याशी पटेल समुदाय से होने के कारण पटेल वोट बंटता नजर आ रहा है। सपा को यादव और मुस्लिम मत मिलने का भरोसा है। बसपा यहां ब्राह्मण मतों मंन सेंध लगाती नजर आ रही है। जातीय वोटों के गणित में भाजपा यहां उलझती नजर आ रही है। भाजपा ब्राह्मण मतदाताओं को मनाने में जुटी है। 2019 के चुनाव में भाजपा के आरके सिंह पटेल को 4,77,926 और सपा के श्यामा चरण गुप्ता को 4,18,988 मत मिले थे। कांग्रेस के बाल कुमार पटेल करीब 76 हजार वोट पाकर तीसरे नंबर पर थे।

कौशांबी में सपा का युवा चेहरा क्या दिखा पाएगा कमाल

- कौशांबी लोकसभा सीट से भाजपा ने दो बार के सांसद विनोद सोनकर को फिर से मैदान में उतारा है। सपा से यहां पुष्पेंद्र सरोज मैदान में हैं। बसपा ने शुभ नारायण गौतम पर दांव लगाया है। यहां पिछली बार भाजपा सिर्फ चार फीसदी वोटों के अंतर से जीती थी। भाजपा के विनोद सोनकर को 3,83,009 के मुकाबले सपा प्रत्याशी इंद्रजीत सरोज को 3,44,287 मत मिले थे। राजा भैया के जनसत्ता दल के प्रत्याशी ने डेढ़ लाख से ज्यादा वोट पाए थे। राजा भैया ने इस बार किसी दल को समर्थन नहीं दिया है। लेकिन भाजपा प्रत्याशी से उनकी नाराजगी छिपी नहीं है। सपा प्रत्याशी पुष्पेंद्र सरोज इंद्रजीत सरोज के पुत्र हैं और लंदन से पढ़कर लौटे हैं। वह बेरोजगारी, महंगाई और पेपर लीक जैसे मुद्दे उटाकर युवाओं को जोड़ने में लगे हैं।

कैसरगंज में सपा के निशाने पर भाजपा का परिवारवाद

- कैसरगंज लोकसभा सीट से भाजपा ने कुश्ती संघ के विवाद के चलते मौजूदा सांसद बृजभूषण शरण सिंह का टिकट काटकर उनके बेटे करण भूषण सिंह को उम्मीदवार बनाया है। बृजभूषण शरण सिंह दो बार से चुनाव जीत रहे थे। इससे पहले साल 1996 से साल 2009 तक पांच बार इस सीट से समाजवादी पार्टी के बेनी प्रसाद वर्मा सांसद रहे थे। सपा ने इस बार यहां रामभगत मिश्रा और बसपा ने नरेंद्र पांडेय को मैदान में उतारा है। गाड़ियों के लंबे काफिले के साथ यहां बृजभूषण शरण और उनके बेटे करण सिंह एक गांव से दूसरे गांव में प्रचार कर रहे हैं। बृजभूषण वोट तो बेटे के लिए वोट मांग रहे हैं, लेकिन उनके भाषणों में अक्सर टिकट न मिलने का दर्द झलक जाता है। करण भूषण राजनीति में नया और युवा चेहरा हैं। ऐसे में सपा परिवारवाद के खिलाफ बोलने वाली भाजपा को निशाना बना रही है। इंडिया गठबंधन के नेता पूछ रहे हैं कि पिता के बदले बेटे को टिकट देना परिवारवाद नहीं है तो क्या है? यहां बसपा प्रत्याशी की ब्राह्मण वोटों में सेंधमारी सपा को मजबूत कर सकती है।

दिल्ली में प्रदूषण के लिए मोदी सरकार जिम्मेदार

नई दिल्ली, एजेंसी

कांग्रेस ने कहा है कि दिल्ली में करीब एक दर्जन बिजली स्टेशनों में मानकों की अनदेखी कर कोयले का इस्तेमाल किया जा रहा है और जन स्वास्थ्य पर हो रहे इसके दुष्प्रभाव को रोकने के लिए केंद्र की नरेंद्र मोदी सरकार कदम नहीं उठा रही है।

कांग्रेस ने कहा है कि दिल्ली में कोयले से चलने वाले 11 बिजली स्टेशन है और इनमें मानकों की धज्जियां उड़ाकर प्रदूषण को बढ़ावा दिया जा रहा है तथा दिल्ली के लोगों के स्वास्थ्य से खिलवाड़ किया जा रहा है। पार्टी ने कहा कि यदि केंद्र में कांग्रेस की सरकार बनती है, तो प्राथमिकता के आधार पर इन बिजली स्टेशनों से पर्यावरण को होने वाले नुकसान को रोकने के लिए कदम उठाए जाएंगे। कांग्रेस संचार विभाग के प्रभारी जयराम रमेश ने शुक्रवार को यहां पार्टी मुख्यालय में संवाददाता सम्मेलन में कहा, दिल्ली के चुनाव में पर्यावरण एक विशेष स्थान रखता है।

- कांग्रेस नेता जयराम रमेश बोले- केंद्र में कांग्रेस की सरकार बनी तो उठाएंगे जरूरी कदम
- बोले- दिल्ली में कोयले से चलने वाले 11 बिजली स्टेशन है
- मानकों की धज्जियां उड़ाए जाने से बढ़ा देश की राजधानी में प्रदूषण

उन्होंने कहा कि दिल्ली के बढ़ते पर्यावरण प्रदूषण के लिए केंद्र सरकार प्राथमिक रूप से जिम्मेदार है क्योंकि दिल्ली में प्रदूषण की समस्या आसपास के अलग- अलग राज्यों से भी जुड़ी हुई है। आज सार्वजनिक स्वास्थ्य के लिए वायु प्रदूषण बहुत बड़ी समस्या बन गई है। उन्होंने कहा दिल्ली के आसपास 11 बिजली स्टेशन हैं, जो कोयला उपयोग करते हैं।

2009 में तय किये गए थे मानक

साल 2009 में दिल्ली के सारे बिजली स्टेशनों के लिए वायु प्रदूषण मानक तय किए गए थे। जो स्टेशन इन मानकों का पालन, इनको लागू नहीं करते थे, उसे बंद करा दिया जाता था। प्रवक्ता ने पर्यावरण को एक बहुत बड़ी समस्या बताते हुए कहा कि दिल्ली के आसपास के 11 बिजली स्टेशनों की जिम्मेदारी केंद्र सरकार की है, जिनमें मानकों का लगातार उल्लंघन होता रहा और इसका असर सार्वजनिक स्वास्थ्य पर पड़ा है। उन्होंने कहा यह किसी विशेष व्यक्ति या समुदाय की बात नहीं है बल्कि यह हर व्यक्ति के स्वास्थ्य की बात है इसलिए मैं दिल्ली वासियों से कहना चाहता हूं कि इंडिया गठबंधन दिल्ली में प्रदूषण के खिलाफ प्राथमिकता से काम करेगी और तय समय सीमा के अंदर फर्क दिखाएगी। कांग्रेस नेता ने प्रधानमंत्री नरेंद्र मोदी पर भी हमला किया और कहा कि चार चरणों के मतदान के बाद यह साफ हो गया है कि इस बार इंडिया समूह की सरकार बनने जा रही है, इसलिए प्रधानमंत्री बौखलाए हुए हैं।

त्रिपुरा ने सीएए के तहत नागरिकता देने के लिए समिति बनाई

अगरतला। त्रिपुरा सरकार ने नागरिकता (संशोधन) अधिनियम (सीएए) के तहत नागरिकता प्रदान करने के लिए जनगणना संचालन निदेशक की अध्यक्षता में छह सदस्यीय राज्य स्तरीय समिति का गठन किया है। सीएए को बांग्लादेश, पाकिस्तान और अफगानिस्तान से प्रताड़ित होने के कारण 31 दिसंबर 2014 को या उससे पहले भारत आए गैर मुस्लिम समुदाय के प्रवासियों को भारत की नागरिकता प्रदान करने के लिए दिसंबर 2019 में अधिनियमित किया गया था। जनगणना संचालन निदेशक रवीन्द्र रियांग ने कहा राज्य स्तरीय अधिकार प्राप्त समिति का गठन किया गया है। उन्होंने कहा कि अगरतला नगर निगम, नगर पालिकाओं, नगर पंचायतों और ग्राम पंचायतों जैसे गैर-छठी अनुसूची क्षेत्रों में शरण लेने वाले लोग ही करने के पात्र हैं।

तेजाब पीड़िताओं को वैकल्पिक डिजिटल केवाईसी पर केंद्र को नोटिस

नई दिल्ली, एजेंसी

- सुप्रीम कोर्ट की पीठ ने तेजाब हमले की नौ पीड़िताओं द्वारा दाखिल याचिका को एक महत्वपूर्ण मुद्दा करार दिया

सुप्रीम कोर्ट ने तेजाब हमले की पीड़िताओं और आंखों को स्थायी रूप से हुई क्षति वाले लोगों के लिए वैकल्पिक डिजिटल केवाईसी (अपने ग्राहक को जानें) प्रक्रिया की मांग करने वाली एक याचिका पर केंद्र सरकार, भारतीय रिजर्व बैंक और अन्य लोगों से शुक्रवार को जवाब मांगा।

प्रधान न्यायाधीश डी वाई चंद्रचूड़, न्यायमूर्ति जेबी पारदीवाला और न्यायमूर्ति मनोज मिश्रा की पीठ ने तेजाब हमले की नौ पीड़िताओं द्वारा दाखिल याचिका को एक महत्वपूर्ण मुद्दा करार दिया और केंद्र सरकार, भारतीय रिजर्व बैंक, इलेक्ट्रॉनिक्स और सूचना प्रौद्योगिकी मंत्रालय और अन्य को नोटिस जारी किया। पीठ ने कहा, हम नोटिस जारी करेंगे। यह एक अहम मुद्दा है और हम इस पर सुनवाई करेंगे। तेजाब हमलों के खिलाफ अभियान चला रहीं कार्यकर्ता प्रज्ञा प्रसून और अन्य ने नेत्र विकृति वाली तेजाब पीड़िताओं के लिए एक वैकल्पिक डिजिटल केवाईसी प्रक्रिया की मांग करते हुए याचिका दाखिल की थी, जिस पर शीर्ष अदालत सुनवाई कर रही थी।

नहीं खुल सका बैंक खाता

याचिका में जिक्र किया गया कि एक याचिकाकर्ता, जिसकी आंखों को तेजाब हमले के कारण गंभीर नुकसान पहुंचा था, 2023 में आईसीआईसीआई बैंक में अपना खाता खुलवाने के लिए गयी थी। याचिकाकर्ता को लाइव फोटोग्राफी के दौरान अपनी पलकों को झपकना था लेकिन वह इस डिजिटल केवाईसी प्रक्रिया को पूरा करने में सक्षम नहीं थी, जिस कारण उसका खाता नहीं खुला। याचिका में बताया गया कि तेजाब हमले की कई पीड़िताएं नेत्र विकृति का शिकार होती हैं और उन्हें सिम कार्ड खरीदने से लेकर बैंक खाता खुलवाने तक में इस तरह की परेशानियों का सामना करना पड़ता है।

एक नजर

नागपुर में प्रशिक्षण कार्यक्रम में 900 स्वयंसेवक ले रहे हैं हिस्सा

नागपुर। देशभर से राष्ट्रीय स्वयंसेवक संघ (आरएसएस) के 936 स्वयंसेवक 25 दिवसीय प्रशिक्षण कार्यक्रम में भाग ले रहे हैं, जो शुक्रवार को महाराष्ट्र के नागपुर में डॉ. हेडगेवार स्मृति भवन में शुरू हुआ। एक विज्ञप्ति के अनुसार, सर्वाधिकारी (प्रशिक्षण के मुख्य अधिकारी) इकबाल सिंह, सह सरकार्यवाह (संयुक्त महासचिव) डॉ कृष्ण गोपाल और अखिल भारतीय सेवा प्रमुख और प्रशिक्षण के संरक्षक अधिकारी पराग अभ्यंकर, सह सरकार्यवाह (संयुक्त महासचिव) मुकुंदजी और रामदत्त चक्रधर उद्घाटन कार्यक्रम के दौरान मौजूद रहे। अभ्यंकर ने प्रशिक्षुओं को संबोधित करते हुए कहा कि प्रशिक्षण कार्यक्रम का लक्ष्य संगठित हिंदू समुदाय के लिए एक वैश्विक दृष्टिकोण तैयार करना है। उन्होंने कहा कि संगठन को मजबूत करने के लिए समाज में अच्छी ताकतों को एक साथ लाने के लिए स्वयंसेवकों को प्रशिक्षित किया जाएगा। प्रशिक्षण कार्यक्रम 10 जून को समाप्त होगा।

गैस के संपर्क में आने से 15 लोग बीमार पड़े

बालासोर। ओडिशा के बालासोर जिले में खांटापाड़ा पुलिस थानाक्षेत्र के नीलगिरी के पास एक झींगा प्रसंस्करण इकाई से निकलने वाली जहरीली गैस के कारण 15 लोग बीमार पड़ गये। पुलिस ने शुक्रवार को यह जानकारी दी। बृहस्पतिवार रात को इकाई में प्रसंस्करण कार्य में लगे कुछ श्रमिकों ने उन्हें उल्टी, जी घबराना और सांस लेने में कठिनाई होने की शिकायत की। इन श्रमिकों में ज्यादातर महिलाएं थीं। अस्पताल के सूत्रों ने बताया कि सहकर्मियों द्वारा उन्हें तुरंत नीलगिरी अस्पताल ले जाया गया जहां उपचार के बाद उन्हें छुट्टी दे दी गई। खांटापाड़ा पुलिस ने कहा, इस संबंध में पुलिस थाने में कोई शिकायत दर्ज नहीं की गई है।

रोडवेज बस ट्रक में घुसी पांच महिलाओं की मौत

भरतपुर। राजस्थान के भरतपुर जिले में आगरा-जयपुर राष्ट्रीय राजमार्ग संख्या 21 पर हलैना के पास शुक्रवार को अलीगढ़ से जयपुर जा रही रोडवेज की बस के आगे चल रहे लकड़ियों से भरे ट्रक में घुस जाने से पांच महिलाओं की मौत हो गयी जबकि 12 यात्री घायल हो गये। दुर्घटना में घायलों में से आठ घायलों को भरतपुर के आरबीएम हॉस्पिटल रेफर किया गया है जबकि पांच घायलों का इलाज हलैना हॉस्पिटल में चल रहा है। मृतक महिलाओं के शव हलैना सीएचसी की मॉर्च्युरी में रखवाये गये हैं। भरतपुर में इलाज के दौरान एक महिला की मौत हो गयी। हादसे में बस का अगला हिस्सा बुरी तरह क्षतिग्रस्त हो गया। बस के ड्राइवर और कंडक्टर घायल हैं। ट्रक ड्राइवर फरार है। बस उप्र परिवहन के अलीगढ़ डिपो की है।

छत्तीसगढ़ में तीन बारूदी सुरंग की बरामद

गरियाबंद। छत्तीसगढ़ के गरियाबंद जिले में सुरक्षाबलों ने तीन बारूदी सुरंग बरामद की है। पुलिस अधिकारियों ने बताया कि जिले के शोभा थाना क्षेत्र के अंतर्गत गरीबा गांव के जंगल में सुरक्षाबलों ने तीन बारूदी सुरंग बरामद की है। उन्होंने बताया कि छत्तीसगढ़ और उड़ीसा की सीमा पर स्थित शोभा थाना क्षेत्र में नक्सली गतिविधियों की सूचना पर पुलिस दल को कोदोमाली, इचरादि, गरीबा, सहबीनकछार गांव की ओर रवाना किया गया था। पुलिस अधिकारियों ने बताया कि सुरक्षाबल के जवान जब क्षेत्र के गरीबा गांव के जंगल में थे तब सुरक्षाबलों को देखकर नक्सली वहां से भाग गए। इसके बाद सुरक्षाबलों ने जंगल से तीन-तीन किलोग्राम वजनी एक टिफिन बम, दो कुकर बम तथा अन्य सामान बरामद किया।

नागरिकों की स्वतंत्रता के मामलों में हर दिन मायने रखता है सुप्रीम कोर्ट

दिल्ली आबकारी नीति से संबंधित भ्रष्टाचार मामले में उच्चतम न्यायालय ने दिए निर्देश

नई दिल्ली, एजेंसी

उच्चतम न्यायालय ने दिल्ली उच्च न्यायालय को दिल्ली आबकारी नीति से संबंधित कथित भ्रष्टाचार के एक मामले में एक व्यवसायी की नियमित जमानत याचिका पर फैसला करने का निर्देश देते हुए शुक्रवार को कहा कि नागरिकों की स्वतंत्रता से संबंधित मामलों में हर एक दिन मायने रखता है।

दिल्ली आबकारी नीति अब रद की जा चुकी है। व्यवसायी अमनदीप सिंह ढल की ओर से पेश वरिष्ठ अधिवक्ता कपिल सिब्बल ने न्यायमूर्ति बीआर गवई और न्यायमूर्ति संदीप मेहता की पीठ को बताया कि याचिकाकर्ता की नियमित जमानत याचिका पर उच्च न्यायालय ने 40 बार सुनवाई की है और अब मामले को आठ जुलाई तक के लिए स्थगित कर दिया गया है। उन्होंने कहा, ऐसा नहीं हो सकता कि 40 बार सुनवाई के बाद भी आप नियमित जमानत याचिका पर फैसला नहीं करें।

- जमानत याचिका पर 40 बार हो चुकी सुनवाई

पीठ ने कहा कि उसे सूचित किया गया है कि याचिकाकर्ता ने नियमित जमानत याचिका पिछले साल जुलाई में दायर की थी। उसने कहा, नागरिकों की स्वतंत्रता के मामले में हर एक दिन मायने रखता है। नियमित जमानत के मामले को लगभग 11 महीने तक लंबित रखना याचिकाकर्ता को उसकी स्वतंत्रता से वंचित करता है।

ग्रीष्म अवकाश से पहले हो मामले में फैसला

पीठ ने कहा, हम उच्च न्यायालय से ग्रीष्मकालीन अवकाश शुरू होने से पहले जमानत याचिका पर फैसला करने का अनुरोध करते हैं। उच्च न्यायालय में ग्रीष्मकालीन अवकाश तीन जून से शुरू होगा और 31 मई अंतिम कार्य दिवस होगा। ढल आबकारी नीति से जुड़े अलग-अलग मामलों में आरोपी हैं। सीबीआई और ईडी इन मामलों की जांच कर रहे हैं। प्रवर्तन निदेशालय का धनशोधन का मामला सीबीआई द्वारा दर्ज की गई प्राथमिकी पर आधारित है। इससे पहले, एक अधीनस्थ अदालत ने सीबीआई द्वारा दर्ज भ्रष्टाचार के एक मामले में ढल की नियमित जमानत याचिका खारिज कर दी थी। सीबीआई और ईडी के अनुसार, आबकारी नीति में संशोधन के दौरान अनियमितताएं की गईं और लाइसेंस धारकों को अनुचित लाभ पहुंचाया गया। दिल्ली सरकार ने 17 नवंबर, 2021 को नीति लागू की थी और भ्रष्टाचार के आरोपों के बीच सितंबर 2022 के अंत में इसे रद्द कर दिया था।

होर्डिंग गिरने के मामले में आरोपी भावेश भिंडे को 26 मई तक पुलिस हिरासत में भेजा

मुंबई, एजेंसी

मुंबई की एक अदालत ने घाटकोपर में होर्डिंग गिरने के मामले में विज्ञापन कंपनी के निदेशक भावेश भिंडे को शुक्रवार को 26 मई तक की पुलिस हिरासत में भेज दिया। होर्डिंग गिरने की घटना में 16 लोगों की मौत हो गयी थी।

भिंडे को बृहस्पतिवार को राजस्थान के उदयपुर से गिरफ्तार कर मुंबई लाया गया। भिंडे की ईगो मीडिया प्राइवेट लिमिटेड कंपनी ने घाटकोपर में विशाल होर्डिंग लगाया था, जो 13 मई को धूल भरी तेज आंधी के दौरान एक पेट्रोल पंप पर गिर गया था। घटना के बाद से भिंडे फरार था, जिसके खिलाफ पुलिस ने भारतीय दंड संहिता की धारा 304 (गैर इरादतन हत्या) के तहत मुकदमा दर्ज किया है। मुंबई पुलिस की अपराध शाखा ने भिंडे को गिरफ्तार करने के बाद अतिरिक्त मुख्य मेट्रोपोलिटन मजिस्ट्रेट केएस जनवार के समक्ष पेश किया और 14 दिनों की हिरासत मांगी। पुलिस ने बताया कि आरोपी की एजेंसी तीन से चार और होर्डिंग का प्रबंधन करती है इसलिए मामले में जांच की जरूरत है। पुलिस के मुताबिक, एक होर्डिंग के प्रबंधन के लिए पांच करोड़ रुपये की जरूरत होती है और इसलिए भिंडे के व्यवसाय के वित्तीय पहलू की जांच करने की जरूरत है।

- घाटकोपर इलाके में सोमवार को होर्डिंग गिरने से 16 लोगों की हो गई थी मौत

पुलिस ने बताया कि इसके अलावा होर्डिंग लगाने के लिए किसने मंजूरी दी और किसने उसे प्रमाणपत्र दिये इसकी जांच की भी जरूरत है। आरोपी की ओर से पेश हुए वकील रिजवान मर्चेन्ट ने दावा किया कि पुलिस ने भिंडे को गिरफ्तार करने का आधार नहीं बताया, जिस कारण रिमांड याचिका अवैध है। वकील ने दलील दी कि भिंडे दिसंबर 2023 में कंपनी के निदेशक बने थे जबकि गैर कानूनी होर्डिंग के लिए अनुबंध ईगो मीडियो को नवंबर 2022 में दिया गया था। अदालत ने दोनों पक्षों को सुनने के बाद आरोपी को 26 मई तक की पुलिस हिरासत में भेज दिया।

जीआरपी ने 2021 में चार और अवैध होर्डिंग्स लगाने की दी थी अनुमति

मुंबई। भारतीय जनता पार्टी के नेता किरीट सोमैया ने शुक्रवार को एक्स पर दावा किया कि जीआरपी ने 2021 में घाटकोपर बिलबोर्ड ढहने के मामले में शामिल विज्ञापन कंपनी ईजीओ मीडिया को मुंबई में चार और अवैध होर्डिंग लगाने की अनुमति दी थी। ये होर्डिंग्स दादर के तिलक ब्रिज के पास रेलवे पुलिस कॉलोनी में लगाए गए हैं।

पुलिस चौकी में आत्महत्या के मामले में दो महिलाओं पर रिपोर्ट

नोएडा। जनपद गौतमबुद्ध नगर में बिसरख थानाक्षेत्र की चिपियाना बुजुर्ग पुलिस चौकी में बृहस्पतिवार सुबह एक युवक के कथित तौर पर फांसी लगाकर आत्महत्या करने के मामले में उसके परिजनों ने दो महिलाओं के खिलाफ आत्महत्या के लिए उकसाने का मुकदमा दर्ज कराया है। पुलिस ने बताया कि बलात्कार के आरोप में पूछताछ के लिए पुलिस चौकी लाए गए योगेश नामक युवक ने कथित तौर पर फांसी लगाकर आत्महत्या कर ली थी। इस मामले में परिजनों द्वारा गंभीर आरोप लगाए जाने के बाद पुलिस आयुक्त ने पुलिस चौकी में तैनात सभी पुलिसकर्मियों को निलंबित कर दिया। मृतक का अंतिम संस्कार उसके गृह जनपद अलीगढ़ में कर दिया गया है। पुलिस उपायुक्त जोन द्वितीय सुनीति ने बताया कि धर्मवीर पुत्र तेजवीर सिंह ने बीती रात थाने में रिपोर्ट दर्ज कराई है।

इंडिया गठबंधन वाले आएंगे तो राम मंदिर पर फिर से बाबरी वाला ताला लगाएंगे : शाह

संवाददाता, रायबरेली

अमृत विचार: जगतपुर के दौलतपुर स्थित मैदान में गृहमंत्री अमित शाह ने विपक्ष पर करारा हमला बोलते हुए कहा कि 70 साल के इंतजार के बाद अयोध्या में हमारे नेता नरेंद्र मोदी ने राम मंदिर का प्राण प्रतिष्ठा किया है। उस पर भी कांग्रेस वाले कहते हैं कि राम मंदिर का प्राण प्रतिष्ठा ढंग से नहीं हुआ। उन्होंने जनसभा में कहा कि इंडिया एलाइंस वाले आएंगे तो राम मंदिर पर फिर से बाबरी वाला ताला लगाएंगे।

गृहमंत्री ने कहा कि कांग्रेस के नेता लालू जी अपने बेटे को मुख्यमंत्री, ममता जी अपने भतीजे को मुख्यमंत्री और सोनिया जी अपने बेटे को प्रधानमंत्री बनाना चाहते हैं। रायबरेली और अमेठी गरीब युवाओं की सीट है। उन्होंने कहा कि यह लोकतंत्र है परिवार की कोई सीट नहीं होती, जो संकट में साथ रहता है जो विकास करता है वही सीट पर जीत कर आता है। गृहमंत्री अमित शाह ने कश्मीर का हवाला देते हुए कहा कि कांग्रेस पार्टी 70 सालों से धारा 370 को संभाल कर बैठी थी। मोदी जी ने धारा 370 को समाप्त कर दिया अब कांग्रेस पार्टी कहती है कि हम धारा 370 को वापस लाएंगे। उन्होंने कहा कि मोदी जी ने इस देश से आतंकवाद को समाप्त किया है। सर्जिकल स्ट्राइक और अस्थाई सरकार पाकिस्तान के घर में घुसकर आतंकवादियों का सफाया करने का काम नरेंद्र मोदी ने किया है। उन्होंने कहा कि मणिशंकर अय्यर, फारूक अब्दुल्ला कहते है कि कश्मीर की बात ना करो। पाकिस्तान के पास एटम बम है। 130 करोड़ का देश है, मैं आज इस भूमि से राहुल बाबा को कह कर जाता हूं, राहुल बाबा आपको डरना है तो डरिए। कश्मीर भारत का है रहेगा और हम इसको वापस लेकर रहेंगे। उन्होंने कहा कि आज तक मुख्यमंत्री व प्रधानमंत्री पर चार आने का भी आरोप नहीं हुआ है और दूसरी ओर कांग्रेस के राहुल बाबा के नेतृत्व में इंडिया गठबंधन से जिसे 12 लाख करोड़ के घोटाले, भ्रष्टाचार और उनके नेताओं के घर से साढे 300 करोड़ रूपया मिला। क्या पूरी सभा में किसी ने साढे 300 करोड रुपये एक साथ देखा है? उन्होंने कहा कि इन लोगों ने देश को लूटने का काम किया है। गृहमंत्री ने कहा कि राहुल बाबा कान खोलकर सुन लो जिन-जिन लोगों ने भ्रष्टाचार किया है सबको जेल की सलाखों के पीछे डालने का काम नरेंद्र मोदी सरकार करने वाली है। आपका विकास नरेंद्र मोदी के नेतृत्व में हुआ। ढेर सारे काम मोदी जी ने उत्तर प्रदेश के अंदर किए हैं।

- गृह मंत्री ने गांधी परिवार पर बोला करारा हमला

कलकत्ता हाईकोर्ट ने संदेशखालि की पियाली को दी जमानत

कोलकाता। कलकत्ता हाईकोर्ट ने संदेशखालि की भाजपा की कार्यकर्ता पियाली दास को शुक्रवार को जमानत दे दी। पियाली ने अपने खिलाफ दर्ज मामले में तीन दिन पहले निचली अदालत में आत्मसमर्पण कर दिया था।दास के खिलाफ आरोप हैं कि उन्होंने संदेशखालि की एक महिला से कोरे कागज पर हस्ताक्षर कराए थे और बाद में इसमें तृणमूल कांग्रेस के नेताओं के खिलाफ यौन उत्पीड़न की शिकायत लिखी गई थी। दास ने 14 मई को निचली अदालत में आत्मसमर्पण कर दिया था। इसके बाद बशीरहाट उप-संभागीय अदालत के अतिरिक्त मुख्य न्यायिक मजिस्ट्रेट ने दास की जमानत याचिका खारिज कर दी थी और उन्हें आठ दिन की न्यायिक हिरासत में जेल भेज दिया था। भाजपा कार्यकर्ता ने जमानत के लिए कलकत्ता उच्च न्यायालय का रुख किया। न्यायमूर्ति जय सेनगुप्ता ने दास को निजी मुचलके पर रिहा करने के निर्देश दिए।

अंजलि हत्याकांड का आरोपी गिरीश गिरफ्तार

हुबली (कर्नाटक), एजेंसी

- शादी का प्रस्ताव ठुकराने पर कर दी गई थी हत्या

शादी का प्रस्ताव ठुकराने की वजह से एक युवती (अंजलि अम्बिगर) की कथित तौर पर चाकू मारकर हत्या करने के बाद से फरार आरोपी 22 वर्षीय गिरीश सावंत को पुलिस ने शुक्रवार को गिरफ्तार कर लिया।

सावंत ने बुधवार को यहां वीरपुर ओनी स्थित अंजिल (20) के घर में उस पर कथित तौर पर कई बार चाकू से वार किया और फरार हो गया। संयोगवश, वह चलती ट्रेन से गिरने के बाद पूछताछ के दौरान पुलिस के शिकंजे में फंस गया।

हुबली धारवाड़ की पुलिस आयुक्त रेणुका सुकुमार ने बताया कि आरोपी को रेलवे पुलिस की मदद से बृहस्पतिवार रात दावणगेरे से पकड़ा गया। उसे मामले के सिलसिले में गिरफ्तार किया गया है। उन्होंने कहा, कथित तौर पर ट्रेन से गिरने के बाद उसके सिर और चेहरे पर चोटें आईं। हम जांच कर रहे हैं कि ट्रेन में वास्तव में क्या हुआ था।

पुलिस लापरवाही की जांच के आदेश

बेंगलुरु। कर्नाटक के गृह मंत्री परमेश्वर ने शुक्रवार को कहा कि हुबली में अंजलि अंबिगेरा हत्याकांड में पुलिस की कथित लापरवाही के मामले में अतिरिक्त पुलिस उप महानिदेशक (एडीजीपी) रैंक के एक अधिकारी से रिपोर्ट मांगी गयी है। रिपोर्ट के अनुसार अंजलि (20) की बुधवार को उसके कथित प्रेमी ने बेरहमी से चाकू मारकर हत्या कर दी थी। इन आरोपों को देखेते हुये डॉ. परमेश्वर ने कहा, मैं यह आकलन करने के लिए एक समीक्षा बैठक बुलाऊंगा कि क्या पुलिस अधिकारियों ने कोई चूक की है। यदि ये अपराध अक्सर हो रहे हैं तो हमें अंतर्निहित कारकों की पहचान करने और उनसे निपटने की आवश्यकता है।

आरएमपी नेता हरिहरन गिरफ्तार बाद में थाने से मिली जमानत

कोझीकोड (केरल)। मार्क्सवादी कम्युनिस्ट पार्टी (माकपा) की वरिष्ठ नेता केके शैलजा और मलयालम फिल्मों की अभिनेत्री मंजू वारियर के खिलाफ कथित तौर पर लैंगिक टिप्पणी करने के लिए रिवोल्यूशनरी मार्क्सिस्ट पार्टी (आरएमपी)के नेता के. एस. हरिहरन को शुक्रवार को गिरफ्तार कर लिया गया। एक अधिकारी ने बताया कि वटकरा पुलिस ने उन्हें गिरफ्तार किया और बाद में थाने से जमानत देकर उन्हें रिहा कर दिया। कम गंभीर अपराधों में आरोपी को गिरफ्तारी के बाद थाने से जमानत मिल जाती है। इसमें गिरफ्तारी के बाद आरोपी को मजिस्ट्रेट के समक्ष पेश किया जाता है। हरिहरन ने वटकरा में 11 मई को एक जनसभा के दौरान आपत्तिजनक टिप्पणी की थी। वामपंथी संगठन ऑल इंडिया डेमोक्रेटिक वुमेन्स एसोसिएशन द्वारा हाल ही में दर्ज कराई गयी शिकायत के आधार पर यह कार्रवाई की गयी। पुलिस ने 12 मई को हरिहरन के खिलाफ भारतीय दंड संहिता की धारा 509 (एक महिला की गरिमा को ठेस पहुंचाना) और 153 (दंगा भड़काने के इरादे से जानबूझकर उकसाना) के तहत मुकदमा दर्ज किया है। हरिहरन ने रिहा होने के बाद बताया कि उनके भाषण के बाद सोशल मीडिया पर उन्हें और उनकी पार्टी नेता केके रीमा को निशाना बनाया गया।

- मकपा नेता शैलजा और अभिनेत्री मंजू वारियर के खिलाफ की थी लैंगिक टिप्पणी

अध्यापकों के विनियमितीकरण पर नए सिरे से नियमानुसार करें विचार: हाईकोर्ट

लखनऊ, विधि संवाददाता

1993 से 1996 के बीच मैनेजमेंट कॉलेजों में नियुक्त शिक्षकों के विनियमितीकरण विवाद पर लखनऊ बेंच का आदेश

हाईकोर्ट की लखनऊ बेंच ने प्रदेश में वर्ष 1993 से 1996 के बीच विभिन्न प्रबंधकीय कॉलेजों में नियुक्त किये गए अध्यापकों का विनियमितीकरण करने से इंकार करने के क्षेत्र स्तरीय कमेटी के विभिन्न आदेशों को खारिज कर दिया है। न्यायालय ने कहा है कि सम्बंधित जिला विद्यालय निरीक्षकों या कॉलेजों के सम्बंधित मैनेजमेंट से याची अध्यापकों के रिकॉर्ड मंगाकर, उन्हें सुनवाई का पूरा मौका देते हुए, नियमानुसार विनियमितीकरण पर निर्णय लिया जाए। न्यायालय ने तीन माह में यह कार्यवाही पूर्ण करने का आदेश दिया है।

यह आदेश न्यायमूर्ति श्री प्रकाश सिंह की एकल पीठ ने तीरथराज समेत लगभग तीन दर्जन से अधिक अध्यापकों की याचिकाओं को मंजूर करते हुए पारित किया। न्यायालय ने कहा कि सरकार से एक कल्याणकारी सरकार की तरह न्यायोचित और पारदर्शी तरीके से काम करने की अपेक्षा है। न्यायालय ने कहा कि याचीगण पिछले दो दशक से अधिक समय से काम कर रहे हैं। उनकी नियुक्ति प्रदेश के दूरदराज इलाकों में उस समय की गई थी जब शिक्षकों की काफी कमी थी। याचियों ने क्षेत्र स्तरीय कमेटी के आदेशों को चुनौती दी थी जिनमें यह कहकर याचियों का विनियमितीकरण करने से इंकार कर दिया गया था कि जिला विद्यालय निरीक्षक या प्रबंध तंत्र ने उनका आवश्यक दस्तावेज नहीं प्रेषित किया।

आदेश समझ से परे

इस पर न्यायालय ने कहा कि जिला विद्यालय निरीक्षक स्वयं क्षेत्र स्तरीय कमेटी का सदस्य होता है ऐसे में जिस तर्क के आधार याचियों के खिलाफ आदेश पारित हुआ है वह समझ से परे है। न्यायालय ने कहा कि याचियों को सुनवाई का भी मौका नहीं दिया गया है। इन टिप्पणियों के साथ न्यायालय ने सभी याचिकाओं को मंजूर कर लिया और याचियों के विनियमितीकरण के बारे में नए सिरे से निर्णय लेने का आदेश जारी किया है।

शाहजहां शेख की 14 करोड़ रुपये की संपत्ति कुर्क

नयी दिल्ली। प्रवर्तन निदेशालय (ईडी) ने शुक्रवार को बताया कि उसने पश्चिम बंगाल के संदेशखालि में महिलाओं के उत्पीड़न और जमीन कब्जाने के आरोपी एवं तृणमूल कांग्रेस से निलंबित शाहजहां शेख और उससे कथित तौर पर जुड़े लोगों की 14 करोड़ रुपये से अधिक की संपत्ति कुर्क करने का नया आदेश जारी किया है। एजेंसी ने बताया कि शाहजहां शेख, उसके भाई एस.के. आलमगीर, शेख सुमैया हाफिजिया ट्रस्ट (आलमगीर द्वारा प्रतिनिधित्व किया जाता है), शाहजहां शेख के 'साथियों' अब्दुल अलीम मुल्ला और शिब प्रसाद हाजरा एवं कुछ अन्य की कुल 17 बैंक खातों में जमा 3.78 करोड़ रुपये और 10.50 करोड़ रुपये की कुल 38.90 बीघे की 55 अचल संपत्तियां कुर्क की हैं। ईडी ने बताया कि कुर्की का वैकल्पिक आदेश धनशोधन निवारण अधिनियम (पीएमएलए) के तहत जारी किया है। ईडी ने इस मामले में 12.78 करोड़ रुपये की संपत्ति कुर्क करने का पहला आदेश मार्च में जारी किया था। संघीय एजेंसी ने बताया कि शाहजहां शेख ने जमीन हड़पने, अवैध मत्स्यपालन और व्यापार, ईंट भट्ठों को हथियाने, ठेकेदारी में गिरोहबाजी, अवैध रूप से उगाही और भूमि सौदों में कमीशन आदि के आधार पर अपना आपराधिक साम्राज्य स्थापित किया।

- धनशोधन मामले में ईडी ने की कार्रवाई

अमृत विचार
www.amritvichar.com

यादृशैः सन्निविशते यादृशांश्चोपसेवते।
यादृगिच्छेच्च भवितुं तादृग् भवति पूरुषः॥

व्यक्ति जैसे लोगों के साथ उठता-बैठता है,जैसे लोगों की संगति करता है,उसी के अनुरूप स्वयं को ढाल लेता है।

संपादकीय

आर्थिक प्रगति की रफ्तार

संयुक्त राष्ट्र ने विश्व अर्थव्यवस्था के 2024 में 2.7 प्रतिशत बढ़ने का अनुमान लगाया है, जो कि जनवरी 2024 के आंकड़े की तुलना में 0.3 प्रतिशत अधिक है। 2025 में आर्थिक प्रगति की रफ्तार 2.8 प्रतिशत तक पहुंच सकती है। यह अमेरिका और ब्राजील, भारत तथा रूस सहित कई उभरती अर्थव्यवस्थाओं में बेहतर प्रदर्शन की ओर भी इशारा करता है। भारत की अर्थव्यवस्था के वर्ष 2024 में 6.9 प्रतिशत और अगले वर्ष 6.6 प्रतिशत की रफ्तार से बढ़ने का अनुमान है। गुरुवार को संयुक्त राष्ट्र के एक विशेषज्ञ ने कहा कि भारत का आर्थिक विकास प्रदर्शन बहुत अच्छा रहा है और यह कई पश्चिमी कंपनी के लिए निवेश करने का एक वैकल्पिक गंतव्य बन गया है क्योंकि चीन में विदेशी निवेश कम होता जा रहा है। संयुक्त राष्ट्र द्वारा 2024 के लिए भारत के सकल घरेलू उत्पाद (जीडीपी) की वृद्धि को संशोधित किए जाने के मौके पर विशेषज्ञ ने यह बात कही। कई प्रमुख फैक्टर भारत के मौजूदा आर्थिक परिदृश्य को चिन्हित करते हैं। भारत की अर्थव्यवस्था के लिए महंगाई लगातार एक चिंता बनी रही है। परंतु हाल की वित्तीय और मौद्रिक नीतियों में महंगाई को काबू में रखने की कोशिशें साफ तौर पर दिखी हैं। हालांकि अनेक विकासशील अर्थव्यवस्थाएं अब भी महंगाई से जूझ रही हैं। अनेक देशों को उधार लेने की ऊंची क़ीमतों, राजनैतिक अस्थिरता और विनिमय दर के दबावों का सामना करना पड़ रहा है। संयुक्त राष्ट्र के मुताबिक वैश्विक आर्थिक स्थिति में सुधार हुआ है। फिर भी भूराजनैतिक तनावों व टकरावों के गहन रूप धारण करने की आशंका से अनेक अर्थव्यवस्थाओं के लिए निकट भविष्य में आर्थिक हालात पर असर पड़ सकता है। इसलिए फिलहाल आर्थिक मोर्चे पर सतर्कता बनाए रखने की जरूरत है। रिपोर्ट में बेहतर हो रहे आर्थिक हालात के साथ-साथ ऊंची ब्याज़ दरों, कर्ज सततता संबंधी चुनौतियों और चरम मौसम घटनाओं के प्रति सचेत किया गया है।

गौरतलब है कि गत वर्ष भारत ने चीन को पीछे छोड़कर दुनिया में सबसे ज्यादा आबादी वाले देश का दर्जा हासिल कर लिया। दुनिया में एक प्रमुख देश के तौर पर खुद को स्थापित करने के लिए अपने व्यापक मानव संसाधन, विशेष रूप से अपनी युवा जनसंख्या के इस्तेमाल की भारत की क्षमता की तरफ दुनिया का ध्यान आकर्षित किया है। शिक्षा, कौशल विकास और नई नौकरियों के ज़रिए भारत के इस जनसांख्यिकीय लाभांश का फायदा उठाने से आर्थिक विकास में बढ़ोतरी हो सकती है, लेकिन इसके लिए बढ़ते कार्य बल के मुताबिक प्रभावी संसाधन प्रबंधन और अवसर के प्रावधान की भी आवश्यकता है।

राष्ट्रीय सुरक्षा के समक्ष सबसे बड़ा खतरा आतंकवाद

डॉ. ओ.पी. त्रिपाठी
अंबेडकरनगर

एक राष्ट्रीय सुरक्षा रणनीति या नीति, देश के नागरिकों की मूलभूत आवश्यकताओं और सुरक्षा चिंताओं को पूरा करने और देश के लिए बाहरी और आंतरिक खतरों को दूर करने के लिए देश के लिए एक महत्वपूर्ण ढांचा है।

वर्तमान समय में भारत की राष्ट्रीय सुरक्षा के समक्ष सबसे बड़ा खतरा आतंकवाद है। आतंकवाद ऐसे कार्यों का समूह होता है जिसमें हिंसा का उपयोग किसी प्रकार का भय व क्षति उत्पन्न करने के लिए किया जाता है। यदि भारत में हुई बड़ी आतंकी घटनाओं की बात की जाए तो वर्ष 2008 का मुंबई बम धमाका, वर्ष 2016 के पुलवामा हमले ने भारत को गहरे जख्म दिए हैं। आतंकवाद के अतिरिक्त संगठित अपराध भी आज राष्ट्रीय सुरक्षा के सम्मुख बड़ा खतरा है। राजनीतिक दलों और नेताओं को राष्ट्रीय सुरक्षा के मामले में हल्की बयानबाजी से बाज आना चाहिए। असल में जब बात राष्ट्रीय सुरक्षा की हो तो दुनिया में हमारी एकता का संदेश जाना चाहिए।

राष्ट्रीय सुरक्षा से बड़ा कोई मुद्दा हो ही नहीं सकता। इस मुद्दे के सामने बाकी सारे मुद्दे गौण हो जाते हैं। राष्ट्रीय सुरक्षा जैसे अति गंभीर, महत्वपूर्ण और संवेदनशील मुद्दे पर जब कोई भी बेतुकी बयानबाजी की जाती है तो देशवासियों को अंदर तक चोट पहुंचती है। ऐसे तमाम प्रकरण हैं जब अपनी राजनीति चमकाने और सरकार पर हमला करने की नीयत से विपक्ष राष्ट्रीय सुरक्षा जैसे करोड़ों लोगों के जीवन से जुड़े प्रश्न पर बेतुकी बयानबाजी करता है।

जम्मू-कश्मीर के पुंछ इलाके में बीती 4 मई को आतंकियों ने वायुसेना के काफिले पर हमला किया था जिसमें एक जवान ने शहादत दी और चार घायल अब भी उपचाराधीन हैं। इस हमले को पंजाब के पूर्व मुख्यमंत्री चरणजीत सिंह चन्नी ने भाजपा की 'चुनावी स्टंटबाजी' करार दिया। यह राष्ट्रीय सुरक्षा और सेनाओं के सम्मान की अनिवार्यता का भी उल्लंघन है कि एक सरहदी राज्य के पूर्व मुख्यमंत्री ने ऐसा बयान दिया है। पुंछ के घने, गहरे, जंगलात इलाकों में सेना और सुरक्षा बलों का ऑपरेशन अब भी जारी है, आतंकियों के दो स्केच जारी कर 20 लाख रुपए का इनाम भी घोषित किया गया है और आश्चर्य है कि इस कवायद को 'स्टंटबाजी' करार दिया गया है।

कांग्रेस नेताओं को सर्जिकल स्ट्राइक और बालाकोट हवाई आक्रमण भी फर्जी और स्टंट लगे थे। वे लगातार सरकार से सवाल पूछते रहे और व्याख्याएं करते रहे कि आतंकी अड्डे नेस्तनाबूद नहीं हुए, बल्कि हमलों की चपेट में कुछ पक्षी आ गए थे। राष्ट्रीय सुरक्षा पर इतना खोखलापन और सियासी विरोध वाकई चिंतित करता है, क्योंकि ऐसी टिप्पणियां करना हमारे सैनिकों के शौर्य और शहादतों का भी अपमान है। जम्मू-कश्मीर के संदर्भ में ही दूसरा बयान फारूक अब्दुल्ला का है। वह कई सालों तक राज्य के मुख्यमंत्री रहे। बीती 17 वीं लोकसभा में भी सांसद थे। भारत सरकार में केंद्रीय मंत्री भी रहे। इसके बावजूद फारूक का पाक परस्त और चीन समर्थक रवैया कोई नई बात नहीं है। राष्ट्रीय सुरक्षा से आशय किसी राष्ट्र-राज्य की सरकार की अपने नागरिकों, अर्थव्यवस्था और अन्य संस्थानों की सुरक्षा करने की क्षमता से है। इक्कीसवीं सदी में राष्ट्रीय सुरक्षा सिर्फ सैन्य हमलों के खिलाफ स्पष्ट सुरक्षा तक ही सीमित नहीं है, बल्कि आज तो राष्ट्रीय सुरक्षा में कई गैर-सैन्य मिशन भी शामिल हैं। यदि राष्ट्रीय सुरक्षा के इन गैर-सैन्य मिशनों की बात की जाए तो इसके अंतर्गत आर्थिक सुरक्षा, राजनीतिक सुरक्षा, ऊर्जा सुरक्षा, मातृभूमि सुरक्षा, साइबर सुरक्षा, मानव सुरक्षा और पर्यावरण सुरक्षा जैसे विषय शामिल हैं। राष्ट्रीय सुरक्षा की सुनिश्चितता हेतु सरकारें कूटनीति के साथ-साथ राजनीतिक, आर्थिक और सैन्य शक्ति आदि रणनीतियों पर अमल करती हैं।

एक राष्ट्रीय सुरक्षा रणनीति या नीति, देश के नागरिकों की मूलभूत आवश्यकताओं और सुरक्षा चिंताओं को पूरा करने और देश के लिए बाहरी और आंतरिक खतरों को दूर करने के लिए देश के लिए एक महत्वपूर्ण ढांचा है। भारतीय राज्य के पास एक व्यापक राष्ट्रीय सुरक्षा रणनीति का अभाव है, जो देश की सुरक्षा के लिए चुनौतियों का व्यापक आकलन करती हो और उनसे प्रभावी ढंग से निपटने के लिए नीतियां बनाती हो। राष्ट्रीय सुरक्षा सलाहकार की अध्यक्षता में एक शीर्ष स्तरीय रक्षा योजना समिति की स्थापना वर्ष 2018 में की गई थी, जिसे राष्ट्रीय सुरक्षा रणनीति और राष्ट्रीय सुरक्षा नीति तैयार करनी थी, लेकिन अब तक इस पर कोई प्रगति नहीं हो पाई है। देश के रक्षा मंत्री राजनाथ सिंह ने पाक अधिकृत कश्मीर (पीओके) के संदर्भ में बयान दिया था, जिस पर फारूक अब्दुल्ला ने प्रतिक्रिया दी कि उन्होंने भी चूड़ियां नहीं पहन रखीं। उनके पास भी एटम बम है और वह बम हम पर ही गिरेगा। फारूक ने भारत की सामरिक ताकत को खौफजदा करने की कोशिश की है। एक बार फिर उन्होंने पाकिस्तान की भाषा बोली है। हालांकि वह सीमापार आतंकवाद के अंजामों को बखूबी जानते हैं। उन्हें 1999 का 'कारगिल युद्ध' याद होगा। चलो, 1965 और 1971 के युद्धों को 'लंबा अतीत' मान लेते हैं, लेकिन पाकिस्तान को सब कुछ याद है। दुनिया ने यह भी देखा है कि युद्ध के नाम पर वहां की 'नेशनल असेंबली' (संसद) में नेताओं के हाथ-पांव किस तरह कांपने लगते हैं?

बहरहाल कश्मीर में अब्दुल्ला परिवार की हुकूमत के तीन दशकों के दौरान आतंकवाद और अलगाववाद कितना फला-फूला था, यह देश अच्छी तरह जानता है। उनकी स्मृतियां भी शेष हैं। कश्मीरी पंडितों के साथ अत्याचार किए गए थे, हत्याएं की गई थीं, अंततः वे कश्मीर छोड़ने को विवश हुए। उसकी बुनियाद भी फारूक सरकार के दौरान रख दी गई थी। राज्य में उस दौर में 70,000 से अधिक आतंकी घटनाएं हुईं और 35,000 से अधिक कश्मीरी जवान मार दिए गए। ऐसा राजनेता आज पाकिस्तान की चूड़ियों और एटम बम की परोक्ष धमकी हमें दे रहा है। आज हमें 'नया कश्मीर' दिखाई दे रहा है। कश्मीर में रात 11 बजे भी 'लाल चौक' के पास घूम सकते हैं। अनुच्छेद 370 को निरस्त करने के बाद 2 करोड़ से अधिक पर्यटक 'पृथ्वी की जन्नत' देखने आए हैं। आतंकवाद के छाया पैरोकार रहे नेता बार-बार हमारे शहीदों और सैनिकों को अपमानित क्यों करते हैं? ऐसी ही हरकत मुंबई में कांग्रेस के नेता विजय वडेट्टीवार ने की है। उन्होंने एक किताब के हवाले से बयान दिया है कि 26/11 आतंकी हमले के दौरान पुलिस के जाबांज अफसर हेमंत करकरे को आतंकवादी कसाब की गोली नहीं लगी थी, बल्कि वह आरएसएस समर्थक पुलिस अधिकारी की बंदूक से निकली गोली से शहीद हुए थे।

इस निरर्थक बयान पर शशि थरूर जैसे बौद्धिक सांसद ने जांच की मांग की। शहादतों पर इस तरह संदेह करने और अनाप-शनाप बयान देने से कितने वोट हासिल होंगे? देश की जनता का विवेक बखूबी यह जानता है। देश की सुरक्षा का मुद्दा राजनीति का मुद्दा नहीं है। न ही शहादतों पर थोथी बयानबाजी होनी चाहिए। चन्नी, फारूक व शशि थरूर तीनों ने सीमाएं लांघ कर बयान दिए हैं। ऐसे बयानों से बचना चाहिए। यदि भारत की राष्ट्रीय सुरक्षा के समक्ष चुनौतियों पर गौर करें तो भारत की भू-राजनीतिक स्थिति, इसके पड़ोसी कारक, विस्तृत एवं जोखिम भरी स्थलीय, वायु और समुद्री सीमा के साथ इस देश के ऐतिहासिक अनुभव इसे सुरक्षा की दृष्टि से अतिसंवेदनशील बनाते हैं।

वर्तमान समय में भारत की राष्ट्रीय सुरक्षा के समक्ष सबसे बड़ा खतरा आतंकवाद है। आतंकवाद ऐसे कार्यों का समूह होता है जिसमें हिंसा का उपयोग किसी प्रकार का भय व क्षति उत्पन्न करने के लिए किया जाता है। यदि भारत में हुई बड़ी आतंकी घटनाओं की बात की जाए तो वर्ष 2008 का मुंबई बम धमाका, वर्ष 2016 के पुलवामा हमले ने भारत को गहरे जख्म दिए हैं। आतंकवाद के अतिरिक्त संगठित अपराध भी आज राष्ट्रीय सुरक्षा के सम्मुख बड़ा खतरा है। राजनीतिक दलों और नेताओं को राष्ट्रीय सुरक्षा के मामले में हल्की बयानबाजी से बाज आना चाहिए। असल में जब बात राष्ट्रीय सुरक्षा की हो तो दुनिया में हमारी एकता का संदेश जाना चाहिए।

प्रसंगवश

खुफिया जानकारी एकत्र करने वाला नेटवर्क न बने मीडिया

मामला सिर्फ अंग्रेजी पत्रकारिता से नाम कमाना ही नहीं, बल्कि अस्तित्व की रक्षा से भी जुड़ा है। हिंदी भाषा के एक बड़े अखबार के संपादक अंग्रेजी भाषा की अपनी ही एक सिस्टर पब्लिकेशन में सामयिक विषयों और अधिकांश तौर से पॉलिटिक्स पर अंग्रेजी में कमेन्ट्रीज लिखने का लोभसंवरण नहीं कर पाते हैं। अंग्रेजी भाषा में शानदार नैरेटिव लिखते हैं। इन्हें लगता है कुछ ऊंची बात ऊंचे लोगों तक पहुंचानी है और इन पर पकड़ बनानी है तो अंग्रेजी भाषा में लिखना ही पड़ेगा। क्या अंग्रेजी सचमुच ही हिंदी पर भारी पड़ती है? जी बिल्कुल। सच यही है, बेशक भारत सरकार का राजभाषा विभाग हर साल देश में सरकारी तौर से हिंदीकरण पर या हिंदी को लोकप्रिय बनाने पर करोड़ों रुपया खर्च करता है।

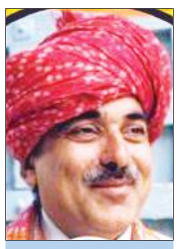

रणवीर सिंह फोगाट
इतिहासकार

आम आदमी को इससे क्या फर्क पड़ता है! देश के बड़े लोगों या नीति निर्धारकों और 'डेस्टिनी मेकर्स' के दिमाग पर अंग्रेजी भाषा का मीडिया छाया रहता है। वे इसमें से वक्तव्यों और जानकारी को 'सेक्रेड स्क्रिपचर्स' की तरह कोट अथवा उद्धृत करते हैं। दिल्ली और राष्ट्रीय राजधानी क्षेत्र में हर बड़े बिजनेस हाउस, लगभग हरेक स्तर के बड़े और मध्यम मीडिया-अंग्रेजी, हिंदी और वर्नाक्युलर के दफ्तर और ब्यूरो हैं। कुछ बड़े अखबार और पत्रिकाएं दिल्ली से प्रकाशित होती हैं। दो बड़े अखबारों ने पिछले दसेक साल से गुरुग्राम से दिल्ली संस्करण को प्रिंट करना शुरू किया है।

दिल्ली से राष्ट्रीय राजनीति और अंतर्राष्ट्रीय स्तर की कूटनीति तय होती है। दिल्ली में सभी देशों के दूतावास और हाई कमीशन हैं। दिल्ली हर प्रकार से ग्लोबली लिंक्ड है और राष्ट्रीय स्तर की सभी पॉलिटिकल पार्टियों के यहां दफ्तर भी हैं। भारत सरकार के मंत्रालय यहीं हैं और भारत सरकार भी। पॉलिटिकल, सिक्यूरिटी एंड डिफेंस, स्ट्रेटेजिक, साइंटिफिक, टेक्नोलॉजीकल, इकॉनोमिकल, सोशल, एंथ्रोपोलॉजिकल, लिंग्विस्टिक्स और न जाने क्या-क्या किस्म की इंफार्मेशन गैदरिंग और इंटेलिजेंस यहां से जुटाई जाती हैं। एंबेसियों का कुछ काम इंटेलिजेंस गैदरिंग भी है। यहां तक कि मौसम और ट्रैफिक संबंधी डाटा, फ्यूल और एनर्जी संबंधी डाटा भी चुराया जाता है। ऐसे में अगर आप भाषाई जर्नलिज्म करते रहे तो यहां आपको कौन पूछता है? इसलिए अंग्रेजी में लिखिए और ध्यानाकर्षण करें। अंग्रेजी मीडिया के लिए जो लोग लिखते हैं और खास तौर से फॉरेन मीडिया के लिए वे बहुत पैसा जर्नलिज्म से ही कमाते हैं। मीडिया में विदेशी इंटेलिजेंस एजेंसीज के 'मोल्स' भी बहुत हैं। बड़े अखबारों के बड़े पत्रकार भारत सरकार और बिजनेस हाउसेस के बड़े एग्जीक्यूटिव्स और उद्योगपतियों से करीबी होते हैं। इन्हें अंदर की बातें मालूम रहती हैं और फिर पूरी तरह से एन्क्रिप्टेड वाट्सएप तो है ही। विदेश में वाट्सएप इंटरनेट के जरिए आप फ्री में बात भी कर सकते हैं, बशर्ते 'ईव्स ड्रापिंग' न हो।

भारतीय मीडिया में हुई एनालिसिस अर्थात् इंटेलेक्चुअल चीर-फाड़ को विदेश के 'इंटेलिजेंस गैदरर्स' फिर से एनालायज करते हैं और अपनी सरकारों को सूचना देते हैं। 'केबल' और 'वायर' का ज़माना अब गया। अब जासूसी संदेश एन्क्रिप्टेड और कॉम्प्रेस किए जाते हैं और सेटेलाइट के द्वारा प्राइवेट फ्रीक्वेंसीज पर चंद सेकंड्स में ही ट्रांसमिट कर दिए जाते हैं। इस मामले में भारत भी पीछे नहीं है। अन्य देशों में हम भी यही काम करते हैं। एक दशक से कुछ अधिक समय हुआ जब पांच महत्वपूर्ण देशों में हमारे साइंस अटेची दूतावासों में तैनात थे। इनका काम बहुत ही निम्न स्तर का होने के कारण इन पदों को समाप्त कर दिया गया। अनेक देश भारत में पूंजी का बड़ा निवेश कर चुके हैं। इन्हें अपने लोगों और इनके परवारों, आर्थित हित और एसेट्स की सुरक्षा की हमेशा चिंता रहती है। मसला एक नहीं, बहुआयामी है। सूचना और मूवमेंट ही आज का सबसे ताकतवर हथियार है न कि आपके पास कितना असलहा है।

यह ताज्जुब की बात है कि देश के बड़े अखबारों में से किसी ने भी अभी तक ऐसा कोई लेख प्रकाशित नहीं किया जिससे हमें यह मालूम हो कि भारत में सन् 2024 के लोकसभा चुनाव के बारे में विदेशी अखबार अथवा मीडिया कैसी कवरेज दे रहा है और वे क्या सोचते हैं? हमारा रिसर्च एंड एनालिसिस विंग ही इस मामले में मुझे जागरूक लगता है।

सोशल मीडिया से चुनाव पर पड़ता प्रभाव

डॉ. अजय कुमार मिश्रा
लखनऊ

ऐसे में सोशल मीडिया ने एक नई भूमिका अदा की है। सही बात जब कही नहीं सुनी जाती तो सोशल मीडिया पर वायरल होते ही उस पर त्वरित कार्यवाही करने को सरकार भी बाध्य हो रही है।

समय व्यतीत होने के साथ-साथ तकनीकी ने सभी क्षेत्रों में व्यापक परिवर्तन किया है। समाचार का क्षेत्र भी इससे अछूता नहीं रहा। समाचार क्षेत्र में कारपोरेट के दबदबे ने सभी को यह एहसास दिलाया है कि तीन दशक पूर्व आधे घंटे का समाचार व्यक्ति को वो सभी जानकारी दे देता था जिसकी उन्हें आवश्यकता होती थी, जबकि समाचार की इस भीड़ में 24 घंटे सभी को वो परोसा जा रहा है जिसे कुछ लोग बैठकर निर्धारित करते हैं और इन सबके पीछे का उद्देश्य आपको मानसिक रूप से नियंत्रित करना है। यह अब हम सभी ने आसान भी कर दिया है, क्योंकि हम अब तर्क करना भूल गए हैं। हमें जो परोसा जाता है उसे ही हम सही मान लेते है।

ऐसे में सोशल मीडिया ने एक नई भूमिका अदा की है। सही बात जब कही नहीं सुनी जाती तो सोशल मीडिया पर वायरल होते ही उस पर त्वरित कार्यवाही करने को सरकार भी बाध्य हो रही है। यही नवचार और शक्ति है, जो यह सोचने और समझने पर विवश कर रही है कि क्या सोशल मीडिया लोकसभा चुनाव पर प्रभाव डालेगा? कुछ युवाओं से व्यक्तिगत वार्तालाप करने पर उनका कहना था कि यदि कांग्रेस सत्ता में वापसी करती है तो इसका सीधा श्रेय यूटूबर ध्रुव राठी व अन्य को जाएगा, क्योंकि इधर कुछ दिनों में ध्रुव राठी के वीडियो न केवल लोगों में प्रसिद्ध हो रहे हैं, बल्कि समाचार के मुख्य स्रोतों या यूं कहें मीडिया घरानों द्वारा उद्देश्य पूरक समाचार न देने की कलई भी खोल दे रहे हैं। इसके अतिरिक्त व्हाट्सएप, यूट्यूब, फेसबुक, एक्स पर अनेक ऐसे व्यक्तित्व हैं जिनके द्वारा ऐसी सच्चाई सामने लगातार लाई जा रही है, जो मुख्य मीडिया की प्रभावशाली धारा में दबकर खत्म हो जा रही थी। वर्तमान में चल रहे लोकसभा चुनाव के कुल सात चरणों में से चार चरण का चुनाव पूरा हो गया है और पाचवें चरण का चुनाव 20 मई को है। अभी तक किए गए प्रचार-प्रसार को आप देखें तो राजनेताओं ने न केवल सभी हद पार कर दी, बल्कि यह सभी को एहसास करा दिया है कि कुर्सी के लिए वो कितने गिर सकते है। समाचार पत्र और चैनल्स स्वयं पार्टियों का प्रचार-प्रसार आम आदमी के हितों की अनदेखी करके कर रहे है।

आम जनता की जमीनी समस्याएं जस की तस कराह रही है, जबकि सभी के अपने-अपने दावे है। रोजगार की मांग को सीधे अनसुना किया जाना। शिक्षा और स्वास्थ्य की लागत आम आदमी की पहुंच से दूर हो जाना, बढ़ती महंगाई और अमीरी-गरीबी की खाई समेत अनेक बातें हैं जिसका संज्ञान चुनावी पार्टियों ने नहीं लिया है, जिन्होंने लिया भी है उनका उद्देश्य सिर्फ वोट पाने तक सीमित है। ऐसे में सोशल मीडिया की भूमिका अब अधिक महत्वपूर्ण हो गई है। कई दिग्गजों के एक्स पोस्ट पर आपको सीधे कटाक्ष करने वाले पोस्ट देखने को मिलेंगे। यानी लोगों को बात रखने का एक अनूठा माध्यम सोशल मीडिया ने दिया है और अब वह दिन प्रतिदिन प्रभावशाली भी हो रहा है। इस लोकसभा चुनाव में यह सीधे तौर पर कहा जा सकता है कि सोशल मीडिया प्रभाव डालेगा पर उसका प्रतिशत क्या होगा यह अभी अनिश्चित है। बढ़ती हिस्सेदारी, स्वतंत्रता, सोशल मीडिया को अधिक मजबूत बना रही है, जो अब समाचार पाने और देने का विश्वसनीय स्रोत बन गया है। परंपरागत समाचार प्रदाता अब अपनी साख खोने लगे हैं। जनता अब सीधे सवाल करने में यकीन करने वाली हो गई है। विभिन्न बातों और वास्तविकताओं को समझने और मूल्यांकित करने के पश्चात यह आसानी से कहा जा सकता है कि वर्तमान लोकसभा चुनाव पर सोशल मीडिया प्रभाव डालने जा रहा है और भविष्य में होने वाले चुनावों में और गहराई से प्रभावशाली प्रभाव डालने वाला होगा। क्योंकि समय के साथ-साथ इनके उपयोगकर्ताओं में वृद्धि होगी और सभी के द्वारा पोस्ट किए जा रहे आंकड़ों और विवरणों के प्रति उनकी स्वयं की जिम्मेदारी भी। हालांकि केंद्र सरकार ने एक निति के तहत सभी तरह के सोशल प्लेटफार्म पर कुछ भी लिखने को लेकर एक नया नियम बनाया है। दिलचस्प होगा की आम जन के लिए आजादी का यह प्लेटफार्म कब तक स्वयं आजाद रह पाता है और चुनावों में अपनी भूमिका कितनी प्रतिबद्धता के साथ निभा पाता है, पर इस बात से कोई इंकार नहीं कर सकता कि चल रहे लोकसभा चुनाव में सोशल मीडिया व्यापक रूप से प्रभाव डाल रहा है। यदि सरकार बदल जाती है या ऐसा परिणाम आता है जिसकी कल्पना किसी ने नहीं की हो तो उसकी देन सोशल मीडिया ही माना जाएगा।

सोशल फोरम

आर्थिक स्वार्थों की लड़ाई

लड़ाई तो आर्थिक स्वार्थों की है, लेकिन उसे "सभ्यताओं के संघर्ष" नाम देकर धार्मिक आधार पर चलाने में सफलता इसलिए मिलती है कि अनेक ऐतिहासिक कारणों से इस्लामी संसार बर्बरता से निकल नहीं सका है। जिस तरह कभी ईसाइयों के आततायीपन से दुनिया दहल रही थी, उसी तरह उसके बाद इस्लाम के अनुयायियों के आततायीपन से दुनिया त्रस्त है।

अजय तिवारी
वरिष्ठ लेखक, नई दिल्ली

यूरोप के देशों ने शरणार्थी बन गए जिस मुसलमानों को अपने यहां आने और रहने दिया, वे अब इस्लामी कट्टरपन और आतंकवाद से परेशान हैं। अब भी ज्यादातर यूरोपीय देश अपनी शरणार्थी नीति में बदलाव नहीं कर रहे हैं, लेकिन फ्रांस या स्वीडन में आतंकी कार्रवाइयों जैसी कुछ और घटनाएं होने पर यह नीति जारी रह सकेगी, इसमें संदेह है। रूस ने इस समस्या को एक तरह सुलझाया था, चीन दूसरी तरह सुलझा रहा है। सबसे उदार भरतीय समाज, उसमें भी हिंदू समुदाय में भी इस्लामी आतंकवाद और कट्टरपन की प्रतिक्रिया में नफरत के बीज बोए जा सके हैं। यह बात हमारे देखते-देखते घटित हुई है कि 1985 से पहले जो भारतीय हिंदू सहज उदार था, वह सहसा उत्तेजित और फिर उग्र होने लगा।

खालिस्तानी आतंकवाद और इंदिरा गांधी की हत्या के बाद सिख विरोधी हिंसा राजनीतिज्ञों ने आयोजित की जिसमें हिंदुओं का चेहरा कुछ विकृत हुआ। राम मंदिर-बाबरी मस्जिद आंदोलन ने विभाजन की स्मृतियों को कुरेदकर सांप्रदायिकता के कोढ़ को उकसाय। इस प्रक्रिया में अधिकांश सेकुलर और स्वस्थ मन मुसलमान धीरे-धीरे अपने समुदाय के कट्टरपंथियों के हवाले कर दिए गए। आज जब हमारा देश एक तरफ गंभीर चुनौतियों से गुजर रहा है और दूसरी तरफ अपार संभावनाओं से भरपूर है, तब समाज में जो आंतरिक संगठन चाहिए, वह सत्तालोलुप पूंजीवादी राजनीतिज्ञों के भरोसे कायम नहीं हो सकता। वह प्रगतिशील राजनीति, जनवादी संस्कृतिकर्मी और उदार धर्मानुयायियों के सहयोग से होगा। नागरिकों की जिम्मेदारी है कि समाज को जाति-धर्म से ऊपर संगठित करें। मनुष्य की एकता जनता के हित की शर्त है।

-फेसबुक वॉल से

परिवारवाद और व्यक्तिवाद के बीच चयन

रघोत्तम शुक्ला
सेवानिवृत्त पीसीएस

इस चुनाव में ही नहीं 2029 के चुनाव के लिए भी शाह साहब मोदी का ही नाम पीएम पद हेतु प्रोजेक्ट कर रहे हैं। यह है व्यक्तिवाद का हाल! स्थिति "इंदिरा इज इंडिया' वाली ही यहां भी हो गई है। अतिशय व्यक्तिवाद ही तानाशाही का रूप ले लेता है, जो भी हो जनता को इस समय परिवारवाद और व्यक्तिवाद के बीच ही चुनाव करना होगा।

लोकसभा चुनाव मतदान के चरण लगातार बढ़ते जा रहे हैं। मतदाता में अपेक्षित उत्साह नहीं है और न कोई लहर है। इसकी पृष्ठभूमि में कहीं न कहीं वह नैराश्य है जिसके कारण 'हम भारत के लोग' अपनी आकांक्षाओं की पूर्ति कहीं होते नहीं देख रहे हैं। चल रहे चुनाव में एक ओर भारतीय जनता पार्टी अपने कुछ सहयोगियों के साथ है और दूसरी ओर आईएनडीआईए गठबंधन है जिसमें कांग्रेस सबसे बड़ा दल है। बसपा अलग से अपने लिए नहीं, भाजपा की मददगार बी टीम के रूप में मैदान में है। मतदाता को परिवारवाद और व्यक्तिवाद के बीच ही चयन करने की मजबूरी है। कांग्रेस में कहने को कोई अध्यक्ष रहा हो, कोई पीएम रहा हो, वर्चस्व नेहरू-गांधी परिवार का ही सदा रहा और इस समय भी है। समाजवादी पार्टी की धुरी स्व.मुलायमसिंह यादव परिवार है, संप्रति जिसके मुखिया उनके बेटे अखिलेश यादव हैं। इसमें उनके परिवार की ही तूती बोलती है। शरद पवार अपनी बेटी सुप्रिया सुले और उद्धव ठाकरे अपने बेटे आदित्य को उत्तराधिकारी बनाए हैं। लालू यादव के बेटे तेजस्वी यादव उनकी राजनीतिक विरासत संभाल चुके हैं। ममता और मायावती अविवाहिता हैं तो अपने भतीजों पर ही भरोसा कर रही हैं। अरविंद केजरीवाल के जेल काल में यह स्पष्ट हो गया कि उनकी उत्तराधिकारिणी भी उनकी पत्नी ही हैं।

भाजपा कैडर/कार्यकर्ता आधारित पार्टी थी, सामूहिक नेतृत्व था और आंतरिक लोकतंत्र भी, किंतु नरेंद्र मोदी का कालखंड आने पर धीरे-धीरे व्यक्तिवाद बढ़ता गया, जो अब चरम पर है। केवल मोदी ही सारे निर्णय लेते हैं जिनके छाया सहायक उनके ही गृह राज्य के अमित शाह हैं। बस बाकी सब आभूषणात्मक हैं। समय-समय पर जब जिसे चाहा, मोदी ने किनारे कर दिया। यह फेहरिस्त लंबी है, फिर भी आडवाणी, जोशी, शिवराज सिंह, वसुंधरा राजे सिंधिया, रविशंकर प्रसाद, स्व.सुशील मोदी, सुमित्रा महाजन, डॉ.रमन सिंह, डॉ. दिनेश शर्मा, वरुण गांधी आदि कुछ नाम उल्लेखनीय हैं। अपने दूसरे कार्यकाल के आरंभ में राजनाथ सिंह को दूसरे नंबर से तीसरे पर और नितिन गडकरी को तीसरे से पांचवें पर लाकर कद कम किया गया। योगी आदित्यनाथ को भी क्षीण प्रभाव करने के लिए मऊ (यूपी) निवासी गुजरात कैडर के एक आईएएस अफसर उत्तर प्रदेश की राजनीति में लाए गए थे, किंतु योगी के प्रखर व्यक्तित्व के सामने अभी ऐसा कुछ हो नहीं पाया है। वैसे उन पर केन्द्रीय पहरे हैं और वे संसदीय बोर्ड से बाहर किए गए हैं। व्यक्तिवाद इतना बढ़ गया है कि प्रदेश और देश के चुनावों में कहा जाता है कि सब जगह मोदी को खड़ा समझो और तो और लोकसभा चुनाव घोषणा/संकल्प पत्र को 'मोदी की गारंटी' से जोड़ा गया है।

इस चुनाव में ही नहीं 2029 के चुनाव के लिए भी शाह साहब मोदी का ही नाम पीएम पद हेतु प्रोजेक्ट कर रहे हैं। यह है व्यक्तिवाद का हाल! स्थिति "इंदिरा इज इंडिया' वाली ही यहां भी हो गई है। अतिशय व्यक्तिवाद ही तानाशाही का रूप ले लेता है, जो भी हो जनता को इस समय परिवारवाद और व्यक्तिवाद के बीच ही चुनाव करना होगा।

मानवीय क्षेत्रों में तेंदुए के संदेश

बढ़ती जनसंख्या और तेजी से बढ़ते शहरीकरण के अतिरिक्त और भी कई कारण हैं जिनके कारण पूरे देश में ही मानवीय क्षेत्रों में तेंदुओं की आवाजाही बढ़ गई है और वे मनुष्यों और मवेशियों पर हमले भी कर रहे हैं। वन्यजीव विशेषज्ञों का मानना है कि रियल एस्टेट परियोजनाओं ने तेंदुओं के प्राकृतिक आवासों को सिकोड़ कर रख दिया है जिसके कारण उनके भटककर रिहायशी इलाकों में आने की घटनाएं बढ़ गई हैं। विशेषज्ञों का कहना है कि अब तेंदुओं के प्राकृतिक आवासों के क्षेत्रों में उन्हें बहुत कम शिकार मिल पा रहा है।

दिनेश चंद्र शर्मा
वरिष्ठ विज्ञान संचारक

खेद की बात है कि हम इस स्थिति का विश्लेषण कभी नहीं करते कि पूरी तरह जंगल में रहने वाला यह वन्यजीव आखिर मानवीय क्षेत्रों में आ क्यों रहा है? वास्तविकता यह है कि यदि जंगलों में आवश्यकता पूरी होती रहेगी तो कोई भी वन्य जीव मानवीय क्षेत्रों में आना पसंद ही नहीं करेगा। सच्चाई तो यह है कि मानव के बढ़ते हस्तक्षेप ने जंगल की उन सारी व्यवस्थाओं को छिन्न-भिन्न कर दिया है जिनसे वन्य जीवों की आवश्यकताएं पूरी होती हैं। उन्हें न तो वहां पर्याप्त आहार मिल पा रहा है और न ही सुरक्षित आवास। जंगल के जलस्रोत भी सूखते जा रहे हैं और वर्ष में कई महीने वहां पानी मिलने में भी कठिनाई होती है। भूखे-प्यासे वन्यजीव जब अपनी जरूरी आवश्यकताओं को पूरा करने के लिए मानवीय क्षेत्रों का रुख करते हैं तो उन्हें मानव का कोपभाजन बनना पड़ता है। कम से कम हम वन्य जीवों के ऊपर दोषारोपण से पहले जंगलों को उनके के लिए सुरक्षित और सुविधाजनक तो रहने दें ऐसा होगा तो वे स्वयं ही मानवीय क्षेत्रों में आना पसंद नहीं करेंगे। तेंदुए दिन के समय खेतों के आसपास की झाड़ियों, बागों या फिर गन्ने के खेतों में आराम करते हैं और रात को शिकार की तलाश में निकलते हैं। यदि कोई तेंदुआ भूले भटके मानवीय क्षेत्रों में आ भी जाए तो हम उनके प्रति आक्रामक न हो और न ही उनके आसपास शोर ही मचाएं, बल्कि उन्हें रेस्क्यू करने में वन अधिकारियों की सहायता करें। तेंदुए भी जैवविविधता के अभिन्न हिस्सा हैं उनका संरक्षण आवश्यक है।

भजन गायिका पत्नी को तीसरी मंजिल से फेंककर मार डाला

कानपुर के हंसपुरम में गुरुवार की देर रात हुई वारदात

कार्यालय संवाददाता, कानपुर

अमृत विचार: नौबस्ता थानाक्षेत्र के आवास विकास हंसपुरम में गुरुवार देर रात पति ने भजन गायिका पत्नी को जमकर मारापीटा और तीसरी मंजिल से नीचे फेंक दिया। जिससे उसकी मौत हो गई। आरोपी पति अपनी बेटी को लेकर फरार हो गया। मृतका के पिता की तहरीर पर पुलिस ने पति के खिलाफ हत्या की रिपोर्ट दर्ज की।

हरबंश मोहाल के रहने वाले शिवकुमार शर्मा ने पुलिस को बताया कि उन्होंने अपनी बड़ी बेटी 35 वर्षीय सपना उर्फ नीलम की शादी नौबस्ता के आवास विकास हंसपुरम निवासी राहुल तिवारी से वर्ष 2010 में की थी। राहुल तिवारी मूलरूप से घाटमपुर का

सपना उर्फ नीलम।

- ससुर की तहरीर पर पुलिस ने पति के खिलाफ दर्ज की हत्या की रिपोर्ट

रहने वाला है। सपना से उसे एक बेटा 10 वर्षीय समर तिवारी और 6 वर्षीय बेटी शौर्या तिवारी है। सपना भजन गायिका थी। वह कई शहरों में धार्मिक कार्यक्रमों में शामिल होकर भजन गाती थी। यूट्यूब में भी उसके काफी फालोवर हैं। दामाद राहुल तिवारी नशे का लती है और कुछ नहीं करता है। सपना की कमाई भी वह शराब में उड़ा देता था। रुपये देने से मना करने पर आए दिन उसे मारता पीटता था। गुरुवार रात करीब 12 बजे दामाद और बेटी में किसी बात को लेकर कहासुनी हो गई। इसके बाद राहुल सपना को लेकर तीसरी मंजिल पर पहुंच गया और पीटने के बाद वहां से उसे धक्का दे दिया। सपना का मोबाइल मायके में ही छूट गया था।

जिस पर रात 12 बजे के आसपास देवर अंकित तिवारी का फोन आया और उसने घटना की जानकारी दी। देवर ने बताया कि वह भाभी सपना को हैलट ले जा रहा है। वहां डॉक्टरों ने उसे मृत घोषित कर दिया। घटना की जानकारी उसकी मां मीना और छोटी बहन निक्की को दी गई तो कोहराम मच गया। मां मीना अचेत हो गई।

अतीक का करीबी शराब माफिया गुरमीत भेजा गया जेल

प्रयागराज, अमृत विचार: अतीक के करीबी शराब माफिया गुरमीत सिंह उर्फ दीपक सरकार को पुलिस ने शुक्रवार को स्वरूपरानी अस्पताल से से सीधे कोर्ट में पेश कर जेल भेज दिया है। पुलिस ने गिरफ्तारी के बाद दीपक सरकार बीमार होने पर न्यायिक अभिरक्षा में स्वरूपरानी नेहरू अस्पताल में भर्ती कराया था। अतीक के करीबी शराब माफिया गुरमीत उर्फ़ दीपक सरकार की शुक्रवार को डॉक्टरों द्वारा दी गयी रिपोर्ट के बाद प्रयागराज कमिश्नरेट पुलिस ने दीपक सरकार को कड़ी सुरक्षा में नैनी सेंट्रल जेल भेज दिया। जांच में दीपक सरकार का सम्बंध माफिया अतीक के आईएस 227 गैंग से जुड़ा पाया गया हैं। 13 मई को छापेमारी में गुरमीत को उसके घर से धूमनगंज पुलिस टीम ने जुआ खेलते हुए पकड़ा था।दीपक सरदार तोपखाना कैंट का निवासी है। उसके दो साथी अनीस व शरदराज सोनकर भी दीपक के साथ मौके पर गिरफ्तार किये गए थे।

गुंडा एक्ट का दुरुपयोग : राज्य पर लगाया 30 हजार का जुर्माना

विधि संवाददाता, प्रयागराज

अमृत विचार : इलाहाबाद हाईकोर्ट ने फिरोजाबाद जिले के जिला मजिस्ट्रेट द्वारा याचियों के खिलाफ उत्तर प्रदेश गुंडा नियंत्रण अधिनियम, 1970 की धारा 3 के तहत जारी नोटिस को रद्द करते हुए गुंडा एक्ट के दुरुपयोग के कारण राज्य पर 30 हजार का जुर्माना लगाया है।

उक्त आदेश न्यायमूर्ति सिद्धार्थ और सुरेंद्र सिंह (प्रथम) की खंडपीठ ने राकेश वर्मा और दो अन्य की याचिका को स्वीकार करते हुए पारित किया, साथ ही प्रमुख सचिव (गृह), लखनऊ को आदेश दिया कि वे याचियों को 2 महीने के भीतर 30 हजार रुपए का भुगतान करें।

दरअसल याचियों के अधिवक्ता ने कोर्ट को बताया कि याचियों के खिलाफ केवल दो ही मामले दर्ज हैं, जिनमें से एक चचेरे भाई द्वारा संपत्ति विवाद को लेकर प्रतिशोधात्मक कार्यवाही के रूप में दर्ज करवाया गया है और एक

- कोर्ट ने याची के खिलाफ नोटिस को रद किया

अन्य मामला व्यावसायिक लेनदेन से संबंधित है। दोनों मामलों का सार्वजनिक शांति, कानून और व्यवस्था से कोई संबंध नहीं है। इसके अलावा याची के अधिवक्ता ने एक मामले का हवाला देते हुए कहा कि केवल एक या दो मामलों में आरोपी होने से अभियुक्त को आदतन अपराधी मानकर उसके खिलाफ उक्त अधिनियम की धारा के तहत मुकदमा नहीं चलाया जा सकता है। अंत में कोर्ट ने याची के खिलाफ आक्षेपित नोटिस को रद करते हुए मामले को निस्तारित किया।

सार-संक्षेप

सफाई वाहन स्वच्छता संदेश के साथ पढ़ाएंगे यातायात नियमों का पाठ, सभी नगर आयुक्तों को भेजा पत्र

लखनऊ, अमृत विचार : नगर निगम के सफाई वाहन अब सिर्फ स्वच्छता ही नहीं यातायात नियमों का भी पाठ पढ़ाएंगे। लोगों को जागरूक करेंगे। बढ़ती दुर्घटनाओं में कमी लाने के लिए परिवहन आयुक्त चंद्रभूषण सिंह ने प्रदेश के सभी नगर आयुक्तों को इस आशय के दिशा-निर्देश जारी किए हैं। इसमें कहा गया है कि नगर निगमों द्वारा संचालित स्वच्छता अभियान के वाहनों में लगे स्पीकर के माध्यम से ऑडियो क्लिप चलाई जाए जिससे लोग जागरूक हों। चूंकि नगर निगम के स्वच्छता वाहन सुबह क्षेत्रीय स्तर पर घूमते हैं। इनमें स्पीकर लगे होते हैं। इनमें चल रहे स्वच्छता के निर्देशों को गौर से सुनते हैं। ऐसे में प्रचार-प्रसार के लिए यह वाहन अपनी महती भूमिका अदा कर सकते हैं और इनसे सफाई के निर्देशों के साथ-साथ सड़क सुरक्षा की ऑडियो क्लिप चलने से अधिक से अधिक लोग इस अभियान से जुड़ेंगे। लोग इन्हें सुनें और यातायात नियमों के पालन के प्रति अपनी जिम्मेदारी समझें। वाहन चलाते वक्त सजग हों।

82.90 प्रतिशत घरों तक पहुंचा नल कनेक्शन

लखनऊ, अमृत विचार : साल 2017 की तुलना में वर्तमान में उप्र. के 36 जिलों के औसत भूजल स्तर में सुधार हुआ है और 34 विकास खण्ड संकटग्रस्त श्रेणी से बाहर आये हैं। साल 2023-24 में लगभग 50,000 वर्ग मीटर छत के क्षेत्रफल को शामिल करते हुए आच्छादित करते शासकीय एवं अर्द्ध शासकीय भवनों में रूफटॉप रेनवाटर हार्वेस्टिंग प्रणाली की स्थापना के काम को पूरा किया गया है। मुख्य सचिव दुर्गा शंकर मिश्र द्वारा जल जीवन मिशन एवं भूगर्भ जल विभाग के कार्यों की शुक्रवार को लोकभवन में समीक्षा के दौरान यह जानकारी सामने आयी। अपने संबोधन में मुख्य सचिव ने जल जीवन मिशन के तहत 82.90 प्रतिशत घरों तक नल कनेक्शन पहुंच जाने पर प्रसन्नता व्यक्त की। उन्होंने कहा कि बाकी बचे घरों को जल्द से जल्द योजना से आच्छादित किया जाये। इसके साथ मुख्य सचिव ने निर्देश दिए कि भीषण गर्मी में कहीं भी पानी की किल्लत नहीं होनी चाहिये।

अखिलेश-राहुल का पोस्टर लगा लिखा करन-अर्जुन

रायबरेली : रायबरेली संसदीय सीट के लिए आज कांग्रेस के पूर्व अध्यक्ष राहुल गांधी और समाजवादी पार्टी के राष्ट्रीय अध्यक्ष अखिलेश यादव की संयुक्त जनसभा हुई। इसे लेकर दोनों ही पार्टियों के कार्यकर्ताओं के बीच में उत्साह रहा। समाजवादी पार्टी के उत्साही कार्यकर्ताओं ने तो यहां तक कि शहर के अलग-अलग जगह पर करण-अर्जुन नाम के पोस्टर भी लगा दिए हैं। समाजवादी रंग में रंगे पोस्टर में जिले के सपा नेता ने लिखा है कि "पीडीए के करण अर्जुन" अखिलेश यादव-राहुल गांधी।

बसपा सांसद अतुल राय को जमानत से इंकार

विधि संवाददाता, लखनऊ : हाईकोर्ट की लखनऊ बेंच ने कथित रेप पीड़िता व उसके साथी द्वारा सुप्रीम कोर्ट के समक्ष आत्मदाह के मामले में बसपा सांसद अतुल कुमार सिंह उर्फ अतुल राय को जमानत देने से इंकार कर दिया है। इसके पूर्व 29 जनवरी 2024 को उन्हें स्वास्थ्य कारणों से अंतरिम जमानत पर रिहा करने का आदेश दिया गया था। यह आदेश न्यायमूर्ति जसप्रीत सिंह की एकल पीठ ने अतुल राय के अंतरिम जमानत प्रार्थना पत्र पर पारित किया। उल्लेखनीय है कि इस मामले में अतुल राय व पूर्व आईपीएस अधिकारी अमिताभ ठाकुर पर कथित रेप पीड़िता व उसके साथी को आत्महत्या के लिए उकसाने का आरोप है। पीड़िता ने अतुल राय के खिलाफ दुराचार की एफआईआर लिखाई थी। हालांकि, दुराचार के मामले में वह बरी हो चुका है।

शिया बोर्ड ने शहीद-ए-सालिस मजार के मुतवल्ली को पद से हटाया

आगरा में है मजार

कार्यालय संवाददाता, लखनऊ

अमृत विचार: उत्तर प्रदेश शिया सेन्ट्रल वक्फ बोर्ड ने आगरा स्थित नूरुल्लाह शूस्त्री उर्फ़ शहीद-ए-सालिस की मजार के मुतवल्ली मौलाना आगा रूही और उनके बेटों को उनके पद से हटा दिया है।

बोर्ड ने मौलाना और उनके बेटों पर मजार पर आने वाले जायरीन के ठहरने वाले कमरों का किराया बढ़ाने और दान पात्र व बैंक एकाउंट में जमा रकम में घपले का आरोप लगाया है।बोर्ड का कहना है कि मौलाना और उनके बेटों (मुर्तजा नासिर और अब्बास नासिर) ने मजार की आमदनी को तो हासिल किया लेकिन वहां काम करने वालों को वेतन देना भी बंद कर दिया। बोर्ड ने इस सम्बन्ध में मौलाना से कई बार सम्पर्क किया लेकिन उन्होंने अपनी राजनीतिक पहचान और रसूक के बाल पर किसी की भी बात मानने से इनकार कर दिया। बोर्ड ने हालात से निबटने के लिए शहीद-ए-सालिस की मजार की देखरेख के लिए वहां प्रशासक नियुक्त कर दिया और वहां की देखरेख के लिए अपना प्रशिक्षित स्टाफ भी भेजा लेकिन मौलाना ने बोर्ड की टीम को चार्ज भी नहीं लेने दिया।

शेरनी रूपा ने चार मृत शावकों को दिया जन्म

इटावा लॉयन सफारी

कार्यालय संवाददाता, इटावा

अमृत विचार: इटावा सफारी पार्क की लॉयन सफारी में शेरनी रूपा ने बीती रात चार मृत शावकों को जन्म दिया। प्रीमेच्योर डिलीवरी होने के कारण सभी शावक मृत पैदा हुए, जिससे सफारी प्रशासन में हड़कंप मच गया।

सफारी प्रशासन का कहना है की रूपा के प्रसव की तारीख 5 - 6 जून अनुमानित थी, जिसे लेकर सफारी प्रशासन ने अपनी ओर से तैयारियां कर रखी थीं लेकिन निर्धारित समय से 20 दिन पहले

ही रूपा ने बीती रात एक-एक करके चार मृत शावकों को जन्म दिया। इससे सफारी प्रशासन में हड़कंप मच गया। सफारी प्रशासन ने बताया कि रूपा की मीटिंग शेर कान्हा से फरवरी के महीने में कराई गई थी। डॉक्टरों की रिपोर्ट के मुताबिक उसे 5, 6 जून को शावकों को जन्म देना था लेकिन निर्धारित समय से 20 दिन पहले ही रूपा ने चार मृत शावकों को जन्म दिया।

सफारी के डायरेक्टर डॉ. अनिल पटेल ने बताया कि शेरनी रूपा को गर्भवती होने के बाद विशेष इंतजामों के बीच रखा गया था। उसकी पूरी देखरेख की जा रही

- रूपा ने तीन सितंबर को भी दो शावकों को जन्म दिया था
- एक की हो गई थी मौत, दूसरे को नेटिव केयर यूनिट में रखा गया

थी। इसके अलावा विशेषज्ञ डॉ. आरके सिंह को भी बुलाया गया था जो रूपा की देखरेख में लगे हुए थे। इससे पहले पहली बार में रूपा ने 3 सितंबर को दो शावकों को जन्म दिया था इनमें से एक शावक की मौत हो गई थी दूसरे शावक को नेटिव केयर यूनिट में रखा गया है। रूपा के चार शावकों की मौत का कारण जानने के लिए शावकों के शरीर को आईवीआरआई बरेली भेजा गया है।

उच्च अधिकारियों के खिलाफ जांच में ढिलाई से विश्वसनीयता होती है कमजोर : हाईकोर्ट

विधि संवाददाता, प्रयागराज

अमृत विचार : इलाहाबाद हाईकोर्ट ने अर्ध-न्यायिक अधिकारियों के क्षेत्राधिकार और शक्तियों के प्रयोग के संबंध में अपनी विशेष टिप्पणी में कहा कि कानूनी कार्यवाही के क्षेत्र में पारदर्शिता, जवाबदेही और न्याय की प्राप्ति सर्वोपरि है। सब रजिस्ट्रार के खिलाफ लगाए गए आरोप महत्वपूर्ण जिम्मेदारियों वाले अधिकारियों से अपेक्षित विश्वास और सत्यनिष्ठा पर आघात करते हैं। यह राज्य सरकार पर निर्भर है कि वह इन आरोपों की परिश्रमपूर्वक जांच करे और किसी भी गलत काम को संबोधित करने के लिए उचित कार्रवाई करे। कोर्ट ने आगे कहा कि कोई भी व्यक्ति, चाहे उसकी स्थिति या अधिकार कुछ भी हो, जांच से ऊपर नहीं है या जवाबदेही से मुक्त नहीं है। मुख्य रूप से कोर्ट ने कहा कि जिन सरकारी अधिकारियों को कानून बनाए रखने और जनता के हितों की सेवा करने की जिम्मेदारी सौंपी जाती है, उनसे ईमानदारी और परिश्रम की उम्मीद की जाती है। सार्वजनिक विश्वास के संरक्षक के रूप में राज्य सरकार को जवाबदेही और पारदर्शिता के सिद्धांतों को बनाए रखने के लिए अटूट प्रतिबद्धता प्रदर्शित करनी चाहिए। कदाचार के आरोपों से निपटने में कोई भी ढिलाई या उदासीनता पूरी प्रशासनिक मशीनरी की विश्वसनीयता को कमजोर करती है और सार्वजनिक संस्थानों में विश्वास को कम करती है। इन्हीं टिप्पणियों के साथ कोर्ट ने प्रमुख सचिव, स्टाम्प और पंजीकरण, उत्तर प्रदेश सरकार को सब रजिस्ट्रार के खिलाफ शुरू की गई जांच जारी रखने और उसे तार्किक अंत तक लाने का निर्देश दिया है। इसके साथ ही यह भी निर्देश दिया गया है कि इस आदेश से छह महीने के भीतर रिपोर्ट प्रस्तुत करें। मौजूदा याचिका में जिला मजिस्ट्रेट/कलेक्टर (स्टाम्प), जौनपुर द्वारा पारित 3 फरवरी, 2023 के आदेश को इस आधार पर चुनौती दी गई है कि कलेक्टर (स्टाम्प) के पास आदेश वापस लेने या उसकी समीक्षा करने की शक्ति नहीं है। अतः न्यायमूर्ति शेखर बी सराफ की एकलपीठ ने आक्षेपित आदेश को रद्द करते हुए श्रीमती शिवानी चौरसिया और अन्य की याचिका को अनुमति दे दी।

4 जून को बनेगी गठबंधन सरकार : राहुल

संवाददाता, रायबरेली

अमृत विचार: रायबरेली संसदीय सीट को लेकर कांग्रेस और भाजपा में कशमकश का दौर चल रहा है। शुक्रवार को रायबरेली का सियासी तापमान सामान्य तापमान से अधिक रहा। शहर के आईटीआई मैदान में कांग्रेस द्वारा आयोजित जनसभा में सोनिया गांधी के साथ सपा के राष्ट्रीय अध्यक्ष अखिलेश यादव और प्रियंका के साथ प्रत्याशी राहुल गांधी ने सम्बोधित किया।

रायबरेली से प्रत्याशी राहुल गांधी ने प्रधानमंत्री नरेंद्र मोदी और भाजपा को आड़े हाथों लेते हुए जमकर सियासी प्रहार किया। उन्होंने कहा कि भारतीय जनता पार्टी और उनके नेता बेरोजगारी, महंगाई को लेकर कभी चर्चा नहीं करते हैं। संविधान को लेकर कहते हैं कि हमारी सरकार आने पर बदल देंगे, लेकिन कांग्रेस कभी बदलने नहीं देगी। उन्होंने कहा कि नरेंद्र मोदी से जो कहो वह बुलवा सकता हूं। हम कहते हैं कि इंडिया गठबंधन की सरकार बनने पर महिलाओं, गरीबों के खाते में खटाखट पैसे आएंगे वहीं अब नरेंद्र मोदी भी कहते हैं कि हम बैंक अकाउंट में टकाटक-टकाटक-टकाटक-टकाटक पैसा डालेंगे। उन्होंने कहा कि नरेंद्र मोदी पहले ही हार मान मान चुके

रायबरेली में एक मंच पर मौजूद सोनिया गांधी, राहुल गांधी, अखिलेश यादव व प्रियंका गांधी।

है। 4 जून को नरेंद्र मोदी प्रधानमंत्री नहीं होंगे इंडिया गठबंधन की सरकार आएगी और वह सरकार आपकी सरकार होगी किसानों की मजदूरों की छोटे व्यापारियों की युवाओं की सरकार होगी।

राहुल गांधी के समर्थन में जनसभा में आए सपा मुखिया अखिलेश यादव ने राहुल गांधी जी को न केवल जिताना है बल्कि देश की रिकॉर्ड जीतो में यह रायबरेली शामिल होने जा रहा है। रायबरेली की राय ने तय कर दी है कि भाजपा यहां से जाए। देश के एक नेता है जो हर जगह पर अपना झूठा रिश्ता निकाल लेते हैं। बीजेपी नौ दो ग्यारह हो गई है। भारतीय जनता पार्टी चार चरणों में चारों खाने चित हो गई है। यह बीजेपी का रथ लेकर भाजपा के लोग घूम रहे हैं इस बार उत्तर प्रदेश में वह फंस गए हैं। बीजेपी वाले वही लोग हैं जो किसानों के ऊपर चार काले कानून लागू कर रहे थे। यह लोग न केवल उनकी जमीन कब्जा करना चाहते थे खेत बल्कि उनकी पैदावार की भी लूट करना चाहते थे यह किसानों को आय दुगनी की बात कहने वाले लोग किसानों को आय दोगुनी का वादा करने वाले उनकी हर बार बात झूठी निकली। हर परीक्षा का पेपर लीक हुआ केवल हमारे नौजवानों की नौकरी छीनी है। प्रियंका गांधी ने भी जनसभा को संबोधित करते हुए कहा रायबरेली से गांधी परिवार के पुराने रिश्ते हैं। रायबरेली उनका घर है। वहीं कार्यक्रम में आई सोनिया गांधी ने भी कहा कि मैं अपना बेटा अब तुम्हे सौंप रही हूं। इस मौके पर भूपेश बघेल, राज्यसभा सांसद प्रमोद तिवारी, सपा जिलाध्यक्ष वीरेंद्र यादव आदि मौजूद रहे।

वर्ग पहेली-73

बाएं से दाएं

1. सितार जैसा एक वाद्ययंत्र जिसके दोनों सिरों पर तूंबे लगे रहते हैं।
5. 1. (पुराण) परलोक की एक नदी जिसे मरने के बाद प्रत्येक जीवात्मा को पार करना पड़ता है 2. ओडिशा की एक नदी जो पवित्र मानी गई है।
6. एक भाषा से दूसरी भाषा में अनुवाद करने की क्रिया या भाव, अनुवाद।
9. 1. जो बकवास से भरा हुआ हो 2. ऐसी पद्यमय रचना जिसकी तुकें न मिलती हों, अंत्यानुप्रासहीन 3. जो अवसर के हिसाब से अनुपयुक्त हो।
10. सांसारिक, दुनिया का, लौकिक।

ऊपर से नीचे

2. जलमार्ग से आवागमन, जलयात्रा।
3. तुन का वृक्ष।
4. 1. बार-बार इधर से उधर आना-जाना 2. किसी कार्य हेतु पूर्ण प्रयत्न।
7. 1. सिख धर्मानुसार धर्मविरोधी कार्य करने वाला, धर्मापराधी 2. धर्मच्युत।
8. 1. फेंके जाने की क्रिया 2. प्रक्षेपण।

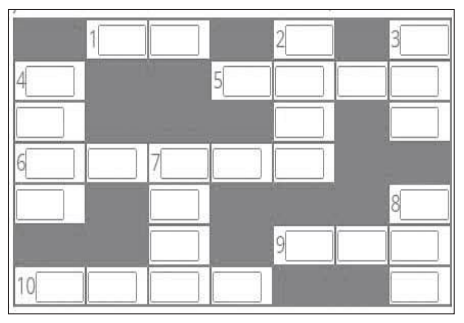

वर्ग पहेली -72 का हल

1 जं	धि	ल		2 शै		
			3 कु	शे	श	य
	4 उ		रे		वी	
	ल		द			5 नि
6 भ	ट	क	ना			कुं
	फे					च
7 वा	र	ना		8 नै	ति	क

सुडोकू -152

सुडोकू एक तरह का तर्क वाला खेल है, जो एक वर्ग पहेली की तरह होता है। जब आप इस खेल को खेलना सीख जाते हैं तो यह बहुत ही सरलता से खेला जा सकता है। सुडोकू खेल में बॉक्स में 1 नंबर से 9 नंबर तक आने वाले अंक दिए हैं। इसमें कुछ बॉक्स खाली हैं, जिन्हें आपको भरना है। कोई भी अंक दोबारा नहीं आना चाहिए। एक सीधी लाइन और एक खड़ी लाइन तथा बॉक्स में नंबर रिपीट नहीं होना चाहिए।

		1				2	3	
	2	4						
			2	6	7			
5			3	7				
7								8
3				9	4			
			8	5	1			
	3					7	2	
	6	5				9		

सुडोकू -151 का हल

9	1	5	6	2	8	3	4	7
3	4	8	5	1	7	6	9	2
6	7	2	3	4	9	8	5	1
2	6	4	9	7	3	1	8	5
8	3	1	4	5	2	7	6	9
5	9	7	8	6	1	2	3	4
1	5	6	7	3	4	9	2	8
7	8	3	2	9	5	4	1	6
4	2	9	1	8	6	5	7	3

आज का भविष्यफल

-पं.डॉ. ज्ञानेन्द्र शर्मा

आज की ग्रह स्थिति : 18 मई शनिवार 2024 संवत-2081, शक संवत 1946 मास-वैशाख, पक्ष-शुक्ल पक्ष, तिथि-दशमी 11.22 तक तत्पश्चात एकादशी।

आज का पंचांग

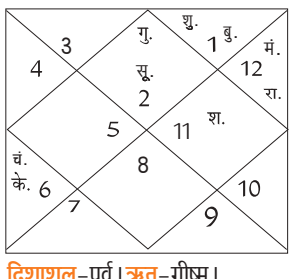

दिशाशूल-पूर्व। ऋतु-ग्रीष्म।
चन्द्रबल-मेष, कर्क, कन्या, वृश्चिक, धनु, मीन।
ताराबल-भरणी, कृत्तिका, रोहिणी, मृगशिरा, पुनर्वसु, आश्लेषा, पूर्वा फाल्गुनी, उत्तरा फाल्गुनी, हस्त, चित्रा, विशाखा, ज्येष्ठा, पूर्वाषाढ़ा, उत्तराषाढ़ा, श्रवण, धनिष्ठा, पूर्वाभाद्रपद, रेवती।
नक्षत्र-उत्तराफाल्गुनी 19 मई 12.23 तक तत्पश्चात हस्त।

मेष — आज आय के मुकाबले व्यय अधिक होगा। दूसरों पर से ध्यान हटाकर अपने ऊपर अधिक ध्यान दें। पड़ोसियों से संबंधों में सुधार आयेगा। गुप्त शत्रुओं से आपको नुकसान हो सकता है। आपके भीतर दूसरों का हित करने की भावना प्रबल रहेगी।

वृष — आज आपको शांतिपूर्ण तरीके से परिस्थितियों का अवलोकन करना चाहिए। बच्चों को लेकर कुछ चिंतित हो सकते हैं। गुस्से और क्रोध में आकर त्वरित निर्णय लेने से बचें। अधिकारी वर्ग से आपको कुछ सावधान रहना चाहिए।

मिथुन — आज आपके स्वभाव में कुछ चंचलता और व्यग्रता रहेगी। महत्वपूर्ण कार्यों को टालने की प्रवृत्ति से आपको बचना चाहिए। नए कार्यों की शुरुआत करने से बचें। बिजली के उपकरणों का प्रयोग सावधानी पूर्वक करें।

कर्क — आज नई नौकरी में आनंद का अनुभव करेंगे। समाज में आपका मान-सम्मान बढ़ेगा। वैवाहिक जीवन की परेशानियों से निजात मिल सकती है। व्यवसाय में विस्तार कर सकते हैं। धार्मिक कार्यों में आप धन खर्च करेंगे।

सिंह — आज किसी गुप्त चिंता के कारण मन उद्वेलित हो सकता है। परिजनों के व्यवहार से आप क्षुब्ध हो सकते हैं। सरकारी नौकरी कर रहे लोगों के ऊपर जिम्मेदारियां बढ़ सकती हैं। कड़वी भाषा का प्रयोग करने से बचें।

कन्या — आज व्यवसाय में शानदार लाभ मिलने के योग बन रहे हैं। आय के नए स्रोत विकसित हो सकते हैं। नया कारोबार शुरू करने में सफलता मिलेगी। आपकी बौद्धिक क्षमता का कुशल प्रयोग कर पायेंगे। आप काफी भाग्यशाली रहेंगे।

तुला — आज मन में अनावश्यक विचारों को उत्पन्न न होने दें। अपने अधीनस्थ कर्मचारियों से अच्छा तालमेल बिठाकर रखें। आपकी नेतृत्व क्षमता की परीक्षा हो सकती है। विदेश में नौकरी कर रहे जातकों को थोड़ी परेशानी होगी।

वृश्चिक — आज अपने कर्म के प्रति पूर्ण समर्पण भाव रखें। महत्वपूर्ण कार्यों के होने से आप संतुष्टि का अनुभव करेंगे। कार्यक्षेत्र में आप कुछ नये प्रयोग कर सकते हैं। आर्थिक लाभ होने के योग बन रहे हैं। युवा जातकों को प्रेम प्रस्ताव मिल सकते हैं।

धनु — आज दोस्तों से आपको महत्वपूर्ण सलाह मिल सकती है, जो आपके लिए बेहद लाभकारी सिद्ध होगी। बेरोजगार लोगों को नई जॉब मिल सकती है। घर में प्रसन्नता का वातावरण रहेगा। दूसरों के बारे में हमेशा अच्छा सोचें।

मकर — आज किसी देवस्थल में प्रार्थना के लिए जा सकते हैं। कानूनी मामलों में आपको विजय प्राप्त हो सकती है। सकारात्मक गतिविधियों में आपका समय व्यतीत होगा। राजनीतिक संबंधों का उत्तम लाभ उठा पाएंगे।

कुंभ — आज अपने विचारों को लेकर हठधर्मिता का त्याग करें। वैवाहिक जीवन कलहपूर्ण हो सकता है। तात्कालिक प्रतिक्रिया देने से बचें। इंटरनेट पर प्रलोभनों से आपको बचना चाहिए। आशानुरूप कार्य न होने से आपका मनोबल गिर सकता है।

मीन — आज आपके कई बिगड़े हुए काम बनेंगे। आय बढ़ने से आपका चित्त प्रसन्न होगा। परिजनों से शुभ समाचार मिलने से मन प्रसन्न रहेगा। आप पुराने अनुभवों से सीखने का प्रयास करें। आपके आधिकारिक स्वभाव में वृद्धि होगी।

आज की फिल्में

B4U MOVIES
- नो प्रॉब्लम — सुबह : 08.44
- धड़कन — रात : 07.01

SONY PIX
- लाइफ — सुबह : 10.18
- द मैन फ्रॉम टोरंटो — रात : 09.12

SONY SMAX
- निकम्मा — सुबह : 09.48
- सिर्फ एक बंदा काफी है — रात : 09.30

ZEE CINEMA
- करण अर्जुन — सुबह : 11.00
- कोयला — शाम : 05.05

colors CINEPLEX
- नमक हलाल — सुबह : 11.00
- भागम भाग — दोपहर : 02.48

आज की सुपरहिट फिल्म

बी 4 यू पर रात : 07.01 बजे

जोक्स ऑफ द डे

पति-जज साहब मुझे अपनी बीवी से तलाक चाहिए।
जज- पर क्यों?
पति-जज साहब, जब से मेरी बीवी आई है तब से मुझसे कुछ भी बात नहीं करती है।
जज- एक बार फिर सोच ले, ऐसी बीवी सिर्फ किस्मत वालों को ही नसीब होती है।

सोनू गर्लफ्रेंड से- तुम चाइनीज जैसी क्यों दिखती हो?
गर्लफ्रेंड- मेरे पापा चीन के थे।
सोनू- तुमने कभी मिलवाया नहीं?
गर्लफ्रेंड- वो अब इस दुनिया में नहीं हैं।
सोनू- हां, चाइनीज माल ज्यादा दिन तक टिकता भी कहां है...

मैंथा बाजार भाव

रामपुर : शिवालिक–980 फ्लैग–1095 डीएमओ–865 बोल्ड–1155
चन्दौसी : शिवालिक– 990 फ्लैग–1100 बोल्ड– 1140 डीएमओ– 870

बरेली मंडी

वनस्पति तेल तिलहन –तुलसी 1915, राज श्री 1330, फ़ॉर्चून कि. 1710, रविन्द्रा 1845, फॉर्चुन ली0 1570, जय जवान 1450, सचिन 1530, सूरज 1475, अवसर 1630, राग गोल्ड 1610, गृहणी 1520, क्लासिक (किलो) 1655, मोर 1595, चक्र टिन 1730, ब्लू 1640, आशीर्वाद मस्टर्ड 1790, स्वास्तिक 1885 ।किराना–(प्रतिकु.) हल्दी निजामाबाद 19000, जीरा 35500, लाल मिर्च 20000–23500, धनिया 9000–11000, अजवायान 16000–24000, मेथी 7400, सौंफ 9000–13000, सोंठ 41000, (प्रतिकि0) लौंग 920–1000, बादाम 580–680, काजू 2 पीस 600, किसमिस पीली 140–180, मखाना 650–950 ।चावल–(प्रति कु0)डबल चाबी सेला 10200, स्पाइस 7700, शरबती कच्ची 5200, शर्बती स्टीम 5600, डायमंड मंसूरी 4300, महबूब सेला 4550, गौरी रॉयल 9500, राजभोग 7350, हरी पत्ती (1किलो,5किलो) 10600, हरी पत्ति नेचुरल नया 10500, जेनिथ 10700, गलैक्सी 7400, सूमो 3900, पतंजलि गोल्डन सेला 7900, मंसूरी पनघट 4250, खजाना 4250 ।दाल दलहन –मूंग दाल इंदौर 11500, मूंग धोवा काला क्राउन 11000, राजमा चित्रा 13200–14100, राजमा भूटान नया 11500, मलका काली 6750–7100 मलका दाल 7425–7700, मलका छाँटी 7450, दाल उड़द बिलासपुर 10300–11200, मसूर दाल छोटी 9000–9600, दाल उड़द दिल्ली 12200, उड़द साबुत दिल्ली 11900, उड़द धोवा इंदौर 13800, उड़द धोवा 11900–12900, दाल चना 7800, लाल हिंदुस्तान 7850, मलका विदेशी 7300, रूपकिशोर बेसन 8500, चना अकोला 8200, डबरा 9000–11500, सच्चा हीरा 10300, मोटा हीरा 11700, अरहर गोला मोटा 14700, अरहर पटका मोटा 15200, अरहर कोरा मोटा 15600, अरहर पटका छोटा 15600–15900, अरहर कोरी छोटी 16900 । चीनी – डालमियां 4180, पीलीभीत 4140, नवाबगंज 4130 (नयी), बहेड़ी 4140 (नयी)।

भारत को विनिर्माण क्षेत्र में तेजी लाने की जरूरत

वित्त मंत्री सीतारमण ने सीआईआई वार्षिक व्यापार शिखर सम्मेलन में भारतीय उद्योग के प्रमुखों को किया संबोधित

नई दिल्ली, एजेंसी

● उत्पाद निर्माण और नीति समर्थन में अधिक परिष्करण को किया रेखांकित

वित्त मंत्री निर्मला सीतारमण ने शुक्रवार को कहा कि देश को वैश्विक मूल्य श्रृंखला में अपनी हिस्सेदारी बढ़ाने और आत्मनिर्भर बनने के लिए अपने विनिर्माण क्षेत्र में तेजी लाने की जरूरत है। सीआईआई वार्षिक व्यापार शिखर सम्मेलन में भारतीय उद्योग के प्रमुखों को संबोधित करते हुए मंत्री ने उत्पाद निर्माण और नीति समर्थन में अधिक परिष्करण हासिल करने की आवश्यकता को भी रेखांकित किया।

सीतारमण ने कहा कि मैं कुछ अर्थशास्त्रियों द्वारा दी गई इस सलाह के विपरीत कुछ रेखांकित करना चाहती हूं कि भारत को अब विनिर्माण पर ध्यान नहीं देना चाहिए या विनिर्माण में तेजी नहीं लानी चाहिए। मैं इस तथ्य पर जोर देना चाहती हूं कि विनिर्माण में वृद्धि होनी चाहिए। भारत को नीतियों की मदद से वैश्विक मूल्य श्रृंखला में अपनी (विनिर्माण) हिस्सेदारी भी बढ़ानी चाहिए। भारतीय रिजर्व बैंक (आरबीआई) के पूर्व गवर्नर रघुराम राजन सहित कुछ अर्थशास्त्रियों ने राय व्यक्त की है कि भारत को विनिर्माण के बजाय सेवा क्षेत्र पर ध्यान केंद्रित करना चाहिए क्योंकि उसने वह अवसर गंवा दिया है। उनका कहना है कि चीन के विनिर्माण-आधारित वृद्धि मॉडल को अब और दोहराया नहीं जा सकता। हालांकि, सीतारमण ने कहा कि विनिर्माण के विस्तार से भारत को आत्मनिर्भर बनने में मदद मिलेगी। उन्होंने उम्मीद जतायी कि भारत के पास अब भी अपनी विनिर्माण क्षमता बढ़ाने का अवसर है क्योंकि दुनिया कोविड-19 वैश्विक महामारी के बाद चीन प्लस वन रणनीति पर ध्यान दे रही है।

यूरोप और अमेरिका की सूची में शीर्ष पर भारत

कैपजेमिनी रिसर्च इंस्टीट्यूट की मई में जारी रिपोर्ट का हवाला देते हुए सीतारमण ने कहा कि यूरोप और अमेरिका में वरिष्ठ अधिकारियों के लिए निवेश स्थलों की सूची में भारत शीर्ष पर है, जो चीन पर अपनी निर्भरता कम करना चाहते हैं और अपनी विनिर्माण क्षमता का कुछ हिस्सा उभरते बाजारों में स्थानांतरित करना चाहते हैं। सर्वेक्षण में शामिल करीब 760 अधिकारियों में से 65 प्रतिशत ने कहा कि वे भारत में उल्लेखनीय रूप से निवेश बढ़ाने की योजना बना रहे हैं। उन्होंने कहा, यह अपने आप में हमारे भारतीय उद्योग को काफी बड़ा दायरा प्रदान करता है। पीएलआई (उत्पादन से जुड़ी प्रोत्साहन) योजना मोबाइल तथा इलेक्ट्रॉनिक क्षेत्रों में भी बदलाव ला रही हैं। उन्होंने कहा कि 2014 में 78 प्रतिशत आयात से निर्भरता तक, आज भारत में बिकने वाले 99 प्रतिशत मोबाइल भारत में निर्मित हैं। सीतारमण ने उदाहरण देते हुए कहा कि भारत पिछले साल 1.1 अरब अमेरिकी डॉलर के निर्यात के साथ चीन के बाहर आईफोन के लिए एप्पल का दूसरा सबसे बड़ा विनिर्माण केंद्र बन गया। सेवा क्षेत्र पर उन्होंने कहा कि दुनिया के 50 प्रतिशत से अधिक वैश्विक क्षमता केंद्रों (जीसीसी) पर भारत का कब्जा है और यह महत्वपूर्ण घरेलू तथा वैश्विक अवसर उत्पन्न करने वाला सबसे पसंदीदा गंतव्य बना हुआ है। भारत में जीसीसी की संख्या इस समय 1,580 से अधिक हो गई है।

चीन में विदेशी निवेश कम होने से भारत को मिल रहा फायदा

संयुक्त राष्ट्र, एजेंसी

● भारत कई पश्चिमी कंपनियों के लिए एक वैकल्पिक निवेश का स्रोत या गंतव्य बना

संयुक्त राष्ट्र के अधिकारी ने कहा कि चीन में विदेशी निवेश कम होने से भारत कई पश्चिमी कंपनी के लिए वैकल्पिक गंतव्य बन गया है। इससे भारत की आर्थिक वृद्धि काफी बेहतर हुई है। संयुक्त राष्ट्र द्वारा 2024 के लिए भारत के सकल घरेलू उत्पाद (जीडीपी) की वृद्धि को संशोधित किए जाने के मौके पर विशेषज्ञ ने यह बात कही।

संयुक्त राष्ट्र के आर्थिक एवं सामाजिक मामलों के विभाग (यूएन डीईएसए) के आर्थिक विश्लेषण एवं नीति प्रभाग में वैश्विक आर्थिक निगरानी शाखा के प्रमुख हामिद राशिद ने गुरुवार को कहा, भारत को अन्य पश्चिमी स्रोतों से भारत में आने वाले अधिक निवेश से भी लाभ हो रहा है, क्योंकि चीन में कम से कम विदेशी निवेश जा रहा है। भारत कई पश्चिमी कंपनियों के लिए एक वैकल्पिक निवेश स्रोत या गंतव्य बन गया है। वह वैश्विक आर्थिक स्थिति एवं संभावनाएं 2024 के मध्य-वर्ष के ताजा अनुमानों पर जानकारी दे रहे थे। वर्ष 2024 के लिए भारत की वृद्धि संबंधी अनुमान को संशोधित किया गया है। यह अनुमान जताया गया है कि इस वर्ष देश की अर्थव्यवस्था लगभग सात प्रतिशत की दर से बढ़ेगी। 2024 के मध्य तक वैश्विक आर्थिक स्थिति व संभावनाओं संबंधी जारी आंकड़ों में कहा गया, भारत की अर्थव्यवस्था 2024 में 6.9 प्रतिशत और 2025 में 6.6 प्रतिशत की दर से बढ़ने का अनुमान है, जो मुख्य रूप से मजबूत सार्वजनिक निवेश और लचीली निजी खपत से प्रेरित है।

सर्राफा

कानपुर	
चॉदी 999 (प्रति किलो)	88800
सिक्का (प्रति सैकड़ा) लिवाल	90000
सिक्का (प्रति सैकड़ा) बिकवाल	95000
सोनाबिस्कुट (दस ग्राम)	75250
गिन्नी (प्रति नग)	56100–56300
लखनऊ	
सोना स्टैंडर्ड	73,150
सोना रवा	73,000
सोना गिन्नी (प्रति नग)	42,500
चांदी तैयार	85,100
चांदी (999)	85,000
चांदी सिक्के (100 नग)	80,000
बरेली	
गोल्ड (पक्के जेवर)	72800
गोल्ड (गिन्नी जेवर)	71800
सिल्वर (पक्की)	840 (अनुमानित)।
मुरादाबाद	
सोना 24 कैरेट	73,200
चांदी आभूषण	85,400

चुनिंदा शेयरों में लिवाली से सेंसेक्स 253 अंक चढ़ा

मुंबई। मिलजुले वैश्विक संकेतों के बीच स्थानीय स्तर पर महिंद्रा एंड महिंद्रा, रिलायंस इंडस्ट्रीज और आईटीसी जैसी दिग्गज कंपनियों में खरीदारी आने से शुक्रवार को बाजार बढ़त के साथ बंद हुए। सेंसेक्स 253 अंक चढ़ा जबकि निफ्टी में 62 अंक की तेजी रही। अंतिम दौर की खरीदारी से बाजार शुरुआती निचले स्तर से उबरने में सफल रहा। लेकिन विदेशी पूंजी की निकासी जारी रहने से तेजी पर थोड़ा विराम लग गया।

बीएसई के सूचकांक सेंसेक्स उतार-चढ़ाव भरे कारोबार में 253.31 अंक यानी 0.34 प्रतिशत चढ़कर 73,917.03 पर बंद हुआ। एनएसई का निफ्टी भी 62.25 अंक यानी 0.28 प्रतिशत बढ़कर 22,466.10 अंक पर पहुंच गया। सेंसेक्स के समूह में शामिल महिंद्रा एंड महिंद्रा (एमएंडएम) में 5.97 प्रतिशत की बढ़त दर्ज की गई। इसके बाद जेएसडब्ल्यू स्टील, अल्ट्रा सीमेंट, कोटक बैंक, आईटीसी और एनटीपीसी का स्थान रहा। रिलायंस इंडस्ट्रीज भी 0.73 प्रतिशत बढ़ गया।

मसला जल्द न सुलझा तो मसाला निर्यात होगा 40% कम

अहमदाबाद, एजेंसी

● हांगकांग और सिंगापुर ने कैंसरजनक रसायन की मौजूदगी पर लगाया था प्रतिबंध

फेडरेशन ऑफ इंडियन स्पाइस स्टेकहोल्डर्स (एफआईएसएस) ने शुक्रवार को कहा कि यदि मसालों में एथिलीन ऑक्साइड (ईटीओ) की मौजूदगी के मुद्दे को जल्द हल नहीं किया जाता है तो चालू वित्त वर्ष के दौरान मसाला निर्यात में लगभग 40 प्रतिशत की गिरावट आ सकती है।

पिछले महीने हांगकांग और सिंगापुर ने एमडीएच और एवरेस्ट के उत्पादों में कैंसरजनक रसायन ईटीओ की मौजूदगी पाए जाने के बाद उनकी बिक्री पर प्रतिबंध लगा दिया था। वर्ष 2023-24 में भारत का मसाला निर्यात कुल 4.25 अरब डॉलर था जो वैश्विक मसाला निर्यात का 12 प्रतिशत था। एफआईएसएस के सचिव तेजस गांधी ने कहा कि बहुत से निर्यातकों को ऑर्डर मिले हुए हैं और उस प्रकरण के बाद उन्हें कुछ हद तक रोक दिया गया है। हमारे अनुमान के मुताबिक, अगर समस्या का शीघ्र समाधान नहीं किया गया तो इस साल मसाला निर्यात 40 प्रतिशत तक प्रभावित हो सकता है। एफआईएसएस देश भर के 600 मसाला व्यापारियों, निर्यातकों और किसानों के संगठनों का प्रतिनिधि निकाय है। संगठन के चेयरमैन अश्विन नायक ने कहा कि ईटीओ के बारे में गलत सूचना फैलाई जा रही है जबकि दुनिया भर में इसका व्यापक रूप से इस्तेमाल किया जाता है और भारतीय कंपनियां लगभग 30 से 40 वर्षों से अमेरिका को ईटीओ-उपचारित मसालों का निर्यात कर रही हैं। नायक ने कहा कि ईटीओ ऐसा कीटनाशक नहीं है जिसे सीधे फसलों पर छिड़का जाता है। ईटीओ एक गैसीय एजेंट है जिसका उपयोग केवल अनुमोदित संगठनों द्वारा मसालों से कुछ हानिकारक सूक्ष्मजीवों और जीवाणुओं को हटाने या नियंत्रित करने के लिए किया जाता है।

विश्व अर्थव्यवस्था में 2.7 प्रतिशत वृद्धि का अनुमान

संयुक्त राष्ट्र। संयुक्त राष्ट्र ने विश्व अर्थव्यवस्था के 2024 में 2.7 प्रतिशत बढ़ने का अनुमान लगाया है। यह अमेरिका और ब्राजील, भारत तथा रूस सहित कई उभरती अर्थव्यवस्थाओं में बेहतर प्रदर्शन की ओर भी इशारा करता है।

संरा के वैश्विक आर्थिक स्थिति एवं संभावनाएं 2024 के मध्य-वर्ष के ताजा अनुमानों के अनुसार, विश्व अर्थव्यवस्था इस वर्ष 2.7 प्रतिशत बढ़ने का अनुमान है। जनवरी की रिपोर्ट में उसने इसके 2.4 प्रतिशत बढ़ने का अनुमान लगाया था। रिपोर्ट में कहा गया, 2025 में 2.8 प्रतिशत तक की वृद्धि की उम्मीद है। 2024 की 2.7 प्रतिशत की वृद्धि का अनुमान 2023 में वृद्धि के बराबर है, हालांकि 2020 में कोविड-19 वैश्विक महामारी शुरू होने से पहले की तीन प्रतिशत की वृद्धि दर से कम है। संयुक्त राष्ट्र के आर्थिक विश्लेषण व नीति प्रभाग के निदेशक शांतनु मुखर्जी ने कहा, हमारा अनुमान महत्वपूर्ण चेतावनियों के साथ आशावाद से भरा है।

राष्ट्रीय

एक नजर

प. बंगाल के कूच बिहार में टीएमसी नेता को गोली मारी

कूच बिहार (बंगाल)। प. बंगाल के कूच बिहार में तृणमूल कांग्रेस नेता को गोली मार दी गई। अस्पताल में भर्ती टीएमसी नेता की हालत गंभीर बनी हुई है। शुक्रवार को पुलिस ने बताया कि सीतलकूची के लालबाजार के पंचायत प्रधान अनिमेष रॉय गुरुवार रात को एक सहयोगी के साथ घर लौट रहे थे। इसी दौरान रॉय पर हमला किया गया। उन्होंने बताया कि हथियारबंद लोगों की अभी तक पहचान नहीं हो पाई है। रॉय की दाहिनी जांघ में गोली लगी है। पुलिस अधिकारी ने बताया कि हमले में रॉय का सहयोगी भी घायल हो गया। उन्होंने कहा कि जांच चल रही है और आरोपियों को पकड़ने के प्रयास जारी हैं। उन्होंने कहा, हम उसके परिवार से भी बात कर रहे हैं। वे ज्यादा कुछ नहीं कह रहे हैं।

फरार पुलिसकर्मी के घर से 1 करोड़ नकद और सोना जब्त

छत्रपति संभाजीनगर। महाराष्ट्र के बीड जिले में पुलिस ने भ्रष्टाचार के एक मामले में आरोपी एक पुलिसकर्मी के घर से 1.08 करोड़ रुपये नकद और 72 लाख रुपये का सोना तथा आभूषण जब्त किए हैं। पुलिस निरीक्षक हरिभाऊ खाड़े (52) को 15 मई को भ्रष्टाचार के मामले में आरोपी बनाया गया था और उसके बाद से ही वह फरार हैं। अधिकारी ने बताया कि एक मामले में शिकायतकर्ता को आरोपी नहीं बनाने के लिए कथित तौर पर एक करोड़ रुपये की मांग करने के आरोप में खाड़े और दो अन्य के खिलाफ भ्रष्टाचार निरोधक ब्यूरो (एसीबी) ने मामला दर्ज किया था। आरोपियों ने बाद में अपनी मांग कम करके 30 लाख रुपये कर दी थी। एसीबी ने सबसे पहले आरोपी कुशक जैन (29) को पांच लाख रुपये रिश्वत लेते हुए पकड़ा।

दिल्ली कार शोरूम गोलीबारी में शामिल शूटर मुठभेड़ में ढेर

नई दिल्ली। पश्चिम दिल्ली में कार शोरूम पर गोलीबारी में कथित तौर पर शामिल शूटर दिल्ली पुलिस की विशेष इकाई के साथ मुठभेड़ में मारा गया। यह मुठभेड़ शाहबाद डेरी इलाके के पास हुई। पुर्तगाल में रह रहा गैंगस्टर हिमांशु भाऊ का शार्प शूटर अजय उर्फ गोली बाहरी दिल्ली के खेड़ा खुर्द गांव आएगा। गुरुवार रात टीम ने होंडा सिटी कार आ रहे अजय को रुकने का इशारा किया गया, तभी आरोपी पुलिस टीम पर अंधाधुंध गोलीबारी करने लगा। जवाबी गोलीबारी में उसे गोली लगी और उसे अस्पताल ले जाया गया। हरियाणा के रोहतक का मूल निवासी अजय, प्रदेश और दिल्ली में हत्या, हत्या के प्रयास तथा शस्त्र अधिनियम के तहत दर्ज मामलों समेत एक दर्जन वारदात में शामिल था। वह सोनीपत के मुरथल में व्यापारी की हत्या में भी शामिल था।

करोड़ों गरीब परिवार को देंगे 10 किलो मुफ्त राशन

राहुल गांधी ने एक्स पर लिखा-संप्रग सरकार ने खाद्य सुरक्षा कानून के जरिये भोजन के अधिकार को कानूनी दर्जा दिया

नई दिल्ली, एजेंसी

● राहुल गांधी ने कहा- सरकार बनी तो देंगे अर्थव्यवस्था को गति

कांग्रेस के पूर्व अध्यक्ष राहुल गांधी ने शुक्रवार को कहा कि पार्टी द्वारा 10 किलोग्राम मुफ्त राशन का जो वादा किया गया है उससे करोड़ों परिवार गरीबी से बाहर निकलेंगे और अर्थव्यवस्था को गति देंगे।

बुधवार को सपा प्रमुख अखिलेश यादव के साथ संयुक्त संवाददाता सम्मेलन को संबोधित करते हुए कांग्रेस अध्यक्ष मल्लिकार्जुन खरगे ने घोषणा की थी कि अगर विपक्षी गठबंधन इंडियन नेशनल डेवलपमेंटल इन्क्लूसिव अलायंस (इंडिया) की सरकार सत्ता में आती है तो भाजपा सरकार की ओर से गरीबों को दिए जा रहे मुफ्त राशन की मात्रा दोगुनी कर दी जाएगी। राहुल गांधी ने सोशल मीडिया मंच एक्स लिखा कि देश के गरीब परिवारों के लिए कांग्रेस ने एक और बड़ा फैसला लिया है - हमारी सरकार आपको 5 नहीं 10 किलो राशन हर महीने मुफ्त देगी। संयुक्त प्रगतिशील गठबंधन सरकार के दौरान हमने खाद्य सुरक्षा कानून के जरिये भोजन के अधिकार को कानूनी दर्जा दिया था, 10 किलो अनाज इसी कड़ी में अगला कदम होगा। उन्होंने कहा, 10 किलो राशन और 8500 रुपये महीने से शिक्षा और स्वरोजगार को बढ़ावा मिलेगा और करोड़ों परिवार गरीबी से बाहर निकल कर देश की अर्थव्यवस्था को गति देंगे। राहुल गांधी ने दावा किया, नरेन्द्र मोदी ने 20-25 अरबपति बनाए और अडाणियों की सरकार चलाई, हम करोड़ों लखपति बनाएंगे और हिंदुस्तानियों की सरकार चलाएंगे।

योगी का बुलडोजर पिछड़े वर्ग के आरक्षण के खिलाफ

● कांग्रेस महासचिव ने एक्स पर लिखा संविधान को खत्म करना चाहते हैं प्रधानमंत्री मोदी

नई दिल्ली। कांग्रेस ने उत्तर प्रदेश के मुख्यमंत्री योगी आदित्यनाथ द्वारा कथित तौर पर लिखित एक लेख का हवाला देते हुए शुक्रवार को आरोप लगाया कि उनका बुलडोजर दलित, आदिवासी और पिछड़े वर्गों के आरक्षण की व्यवस्था के खिलाफ है। पार्टी महासचिव जयराम रमेश ने योगी आदित्यनाथ की वेबसाइट पर मौजूद एक लेख का उल्लेख करते हुए उन पर और प्रधानमंत्री नरेन्द्र मोदी पर प्रहार किया। रमेश ने एक्स पर पोस्ट किया, निवर्तमान प्रधानमंत्री ने आज कहा है कि विपक्षी गठबंधन 'इंडियननेशनल डेवलपमेंटल इन्क्लूसिव अलायंस (इंडिया) को उत्तर प्रदेश के मुख्यमंत्री योगी आदित्यनाथ से सीखना चाहिए कि बुलडोजर कहां पर चलाना चाहिए। देखिए, योगी का बुलडोजर कैसे दलित, आदिवासी और पिछड़े वर्गों के लिए मौजूद आरक्षण की व्यवस्था के खिलाफ है। उन्होंने कहा कि प्रधानमंत्री को साफ–साफ कह देना चाहिए कि वह योगी को समर्थन, आरक्षण को लेकर उनके विचारों की वजह से दे रहे हैं तथा उनके 400 पार वाले नारे के पीछे भी यही राज है। कांग्रेस महासचिव ने कहा, प्रधानमंत्री को यह कहना चाहिए कि वह ऐसा इसलिए चाह रहे हैं ताकि संसद में 400 सीट के बहुमत से बाबा साहेब आंबेडकर के संविधान का संशोधन कर सकें और दलित, आदिवासी और पिछड़े वर्गों से उनके आरक्षण का हक छीन सकें। यह दशकों से चली आ रही आरएसएस की साजिश को अंजाम देना चाहते हैं तथा बाबा साहेब आंबेडकर के संविधान को खत्म करके मनुवादी सोच पर आधारित नया संविधान बनाना चाहते हैं।

एक गुंडे को बचाने के लिए मेरे चरित्र पर सवाल : मालीवाल

नई दिल्ली, एजेंसी

● बोलीं- 20 साल पुरानी कार्यकर्ता को भाजपा का एजेंट बताया

आप सांसद स्वाति मालीवाल ने मुख्यमंत्री केजरीवाल के निजी सहायक बिभव कुमार पर परोक्ष हमला करते हुए कहा कि एक गुंडे को बचाने के लिए पार्टी ने उनके चरित्र पर सवाल उठाए।

मालीवाल ने कहा कि पार्टी में कल के आए नेताओं ने 20 साल पुरानी कार्यकर्ता को भाजपा का एजेंट बता दिया। दो दिन पहले पार्टी ने सच क़बूल लिया था और आज पलट गई। ये गुंडा पार्टी को धमका रहा है, मैं गिरफ्तार हुआ तो सारे राज खोलूँगा। इसलिए हर जगह शरण में घूम रहा है। उसके दबाव में आज पार्टी ने हार मान ली और एक गुंडे को बचाने के लिए मेरे चरित्र पर सवाल उठाए गए। कोई बात नहीं, पूरे देश की महिलाओं के लिए अकेले ही लड़ती आई हूँ, अपने लिए भी लड़ूंगी। जमकर चरित्र हनन करो, वक्त आने पर सब सच सामने आएगा। मुख्यमंत्री आवास पर मालीवाल से हुई बदसलूकी पर प्राथमिकी दर्ज होने के बाद आप ने आरोप को ख़ारिज कर दिया।

महिला आयोग ने बिभव के घर चिपकाया नोटिस

राष्ट्रीय महिला आयोग ने केजरीवाल के निजी सचिव बिभव कुमार के घर पर नोटिस चिपकाया है और शनिवार को आयोग के समक्ष पेश होने को कहा है। आयोग के अधिकारी शुक्रवार को बिभव के घर गए, घर पर मौजूद लोगों ने नोटिस लेने से इनकार कर दिया। इसके बाद नोटिस उनके घर के बाहर चिपका दिया गया।

बिभव ने कई बार मारे स्वाति को लात और थप्पड़

नई दिल्ली। सीएम केजरीवाल के सहयोगी बिभव कुमार ने कथित तौर पर स्वाति मालीवाल को कई बार लात मारने के साथ ही थप्पड़ भी मारे थे। पुलिस में दर्ज प्राथमिकी के अनुसार मालीवाल मदद के लिए चिल्ला रही थीं, लेकिन कुमार नहीं रुका और उसने मालीवाल के सीने, पेट और शरीर के निचले हिस्से पर लातें मारते हुए हमला किया। मालीवाल ने शिकायत में कहा कि कुमार ने उन पर पूरी ताकत से बार–बार हमला किया और कथित तौर पर उन्हें सात–आठ बार थप्पड़ मारे।

आरोपी के साथ बेशर्मी से घूम रहे हैं केजरीवाल : सीतारमण

नई दिल्ली। केंद्रीय मंत्री निर्मला सीतारमण ने आप सांसद मालीवाल मुद्दे पर नहीं बोलने के लिए मुख्यमंत्री केजरीवाल की आलोचना की और कहा कि वह आरोपी बिभव कुमार के साथ बेशर्मी से घूम रहे हैं। सीतारमण ने मांग की कि आप संयोजक इस मुद्दे पर अपनी चुप्पी तोड़ें और माफी मांगें। आप सांसद संजय सिंह ने इस मामले में कार्रवाई का वादा करने के एक दिन बाद आरोपी को केजरीवाल के साथ लखनऊ में देखा गया।

संविधान पीठ का फैसला कम सदस्य वाली पीठों पर बाध्यकारी

नई दिल्ली, एजेंसी

● कोर्ट ने ये टिप्पणी भूमि से संबंधित मामले में की जो हरियाणा के लोगों के साझा प्रयोग वाली थी

उच्चतम न्यायालय ने अप्रैल 2022 के फैसले की समीक्षा करते हुए कहा है कि संविधान पीठ का फैसला कम सदस्य संख्या वाली पीठों पर बाध्यकारी होगा। न्यायालय ने यह टिप्पणी भूमि से संबंधित मामले में की जो हरियाणा के गांव के निवासियों के साझा इस्तेमाल वाली थी।

शीर्ष अदालत ने 7 अप्रैल, 2022 के आदेश में कहा था कि कोई पंचायत उस जमीन के स्वामित्व का दावा नहीं कर सकती जो हरियाणा में भूमि कानून के तहत वास्तविक मालिकों से उनकी अनुमेय सीमा से ज्यादा ली गई है। पंचायतें केवल उस भूमि का प्रबंधन और नियंत्रण कर सकती हैं जो मालिकों से ली गईं हैं और उस पर स्वामित्व का दावा नहीं कर सकतीं।

शीर्ष अदालत ने पंजाब और हरियाणा हाईकोर्ट की पीठ के फैसले के खिलाफ अपीलों के एक समूह पर फैसला सुनाया था, जिसने हरियाणा ग्राम सामान्य भूमि (विनियमन) अधिनियम 1961 की धारा 2 (जी) की उप-धारा 6 की वैधता की जांच की थी। गुरुवार को दिए गए फैसले में न्यायमूर्ति बीआर गवई और न्यायमूर्ति संदीप मेहता की पीठ ने कहा कि जब उच्च न्यायालय का फैसला 1966 में शीर्ष अदालत की संविधान पीठ द्वारा निर्धारित कानून पर था, तो समीक्षाधीन निर्णय में अदालत से कम से कम यह समझाने की उम्मीद की जाती है कि 1966 के फैसले पर भरोसा करने में हाईकोर्ट गलत क्यों था। पीठ ने कहा कि यह बताने के लिए किसी कानून की आवश्यकता नहीं है कि संविधान पीठ का निर्णय कम सदस्य संख्या वाली पीठों पर बाध्यकारी होगा। भगत राम (1966 फैसला) का निर्णय पांच न्यायाधीशों द्वारा किया गया है, इस अदालत में दो न्यायाधीशों की पीठ भगत राम मामले में अनुच्छेद 5 में संविधान पीठ द्वारा निर्धारित कानून की अनदेखी नहीं कर सकती थी। समीक्षा याचिका की अनुमति देते हुए पीठ ने कहा, "इस न्यायालय के सात अप्रैल 2022 के फैसले के आलोक में अपील दायर करने के लिए बहाल की जाती है। पीठ ने निर्देश दिया कि अपील को सात अगस्त के लिए सूचीबद्ध किया जाए।

निर्वाचन आयोग ने भाजपा उम्मीदवार अभिजीत को भेजा नोटिस

नई दिल्ली, एजेंसी

● मुख्यमंत्री ममता बनर्जी के खिलाफ टिप्पणी करने पर आयोग ने की कार्यवाही

निर्वाचन आयोग ने शुक्रवार को उच्च न्यायालय के पूर्व न्यायाधीश और भाजपा के लोकसभा उम्मीदवार अभिजीत गंगोपाध्याय को बंगाल की मुख्यमंत्री ममता बनर्जी के खिलाफ उनकी टिप्पणी के लिए कारण बताओ नोटिस जारी किया।

हल्दिया में 15 मई को आयोजित एक सभा को संबोधित करते समय बनर्जी के खिलाफ की गई टिप्पणी के लिए गंगोपाध्याय के खिलाफ तृणमूल कांग्रेस की शिकायत पर निर्वाचन आयोग ने कार्रवाई की। भारतीय जनता पार्टी (भाजपा) ने गंगोपाध्याय को पश्चिम बंगाल की तमलुक सीट से मैदान में उतारा है, जहां 25 मई को मतदान होगा।

निर्वाचन आयोग ने अपने नोटिस में कहा कि गंगोपाध्याय की टिप्पणी अनुचित, विवेकहीन, हर मायने में गरिमा से परे, अपमानजनक और प्रथम दृष्टया आदर्श आचार संहिता के प्रावधानों और राजनीतिक दलों को दिए गए परामर्श का उल्लंघन करने वाली पाई गई है। निर्वाचन आयोग ने 20 मई को शाम पांच बजे तक नोटिस पर जवाब मांगा है।

ठाणे में महिला से रेलगाड़ी में दुष्कर्म, मामला दर्ज

ठाणे। महाराष्ट्र के ठाणे जिले में एक्सप्रेस ट्रेन में महिला को बेहोश कर उससे दुष्कर्म करने का मामला सामने आया है। मामले में अज्ञात व्यक्ति के खिलाफ प्राथमिकी दर्ज की गई है।

जीआरपी की वरिष्ठ पुलिस निरीक्षक अर्चना धुसाने ने बताया कि ठाणे जीआरपी ने गुरुवार को प्राथमिकी दर्ज की। मामला मार्च का है। पीड़िता ने आरोप लगाया कि वह 10 मार्च को उत्तर प्रदेश जा रही तुलसी एक्सप्रेस में सवार हुई थी, तभी अज्ञात व्यक्ति ने उसे बेहोश करने के लिए नशीला पदार्थ दिया और उसके साथ दुष्कर्म किया। घटना लोकमान्य तिलक टर्मिनस से ट्रेन के रवाना होने के 40 मिनट बाद और ठाणे रेलवे स्टेशन पहुंचने के बीच हुई।

प्रज्ज्वल को देश लाने की कोशिश : गृहमंत्री

बेंगलुरु, एजेंसी

● प्रज्ज्वल रेवन्ना पर कई महिलाओं का यौन उत्पीड़न के लगे हैं आरोप

कर्नाटक के गृहमंत्री जी.परमेश्वर ने शुक्रवार को कहा कि महिलाओं का यौन उत्पीड़न करने के आरोपों का सामना कर रहे हासन के मौजूदा सांसद प्रज्ज्वल रेवन्ना को स्वदेश लाने की कोशिश की जा रही है।

उन्होंने कहा कि जांच कर रही एसआईटी प्रभावी तरीके से काम कर रही है। प्रज्ज्वल पर कई महिलाओं का यौन उत्पीड़न करने के आरोप लगे हैं। प्रज्ज्वल 27 अप्रैल को जर्मनी चले गए थे और अब भी विदेश में हैं। वह हासन सीट से भाजपा-जद(एस) के उम्मीदवार है जहां पर 26 अप्रैल को मतदान हुआ था। प्रज्ज्वल के खिलाफ इंटरपोल द्वारा 'ब्लू कॉर्नर नोटिस' जारी करने पर परमेश्वर ने कहा कि प्रक्रिया जारी है, जब तक उन्हें वापस लाकर कानून के तहत कार्रवाई सुनिश्चित नहीं की जाती तब तक हमारी कोशिश जारी है। भाजपा ने आरोप लगाया है कि राज्य सरकार प्रज्ज्वल के देश से जाने के लिए जिम्मेदार है। मंत्री ने कहा वे ऐसा कहेंगे, वे यह नहीं कह सकते कि सरकार अच्छा काम कर रही है लेकिन हमारी सरकार के तौर पर जिम्मेदारी है। ऐसी चीजों को हल्के में नहीं लिया जाएगा।

विधायक रेवन्ना की अंतरिम अग्रिम जमानत 20 मई तक बढ़ी

बेंगलुरु। बेंगलुरु की अदालत ने यौन उत्पीड़न के मामले में जनता दल (सेक्युलर) के विधायक एवं पूर्व मंत्री एचडी रेवन्ना को दी गई अंतरिम अग्रिम जमानत शुक्रवार को 20 मई तक के लिए बढ़ा दी। अदालत ने तब तक के लिए उनकी अग्रिम जमानत अर्जी पर फैसला सुरक्षित रख लिया। अतिरिक्त मुख्य मेट्रोपॉलिटन मजिस्ट्रेट की अदालत ने इससे पहले बृहस्पतिवार को मामले की सुनवाई की थी और 66 वर्षीय रेवन्ना को आज तक के लिए अंतरिम राहत दी थी।

मतदाता की गोपनीयता के उल्लंघन का आरोप वाली याचिका खारिज

● उच्चतम न्यायालय ने कहा- याचिका में कोई दम नहीं है

नई दिल्ली। उच्चतम न्यायालय ने शुक्रवार को उस जनहित याचिका को खारिज कर दिया जिसमें मौजूदा मतदान प्रणाली में मतदाता की गोपनीयता के उल्लंघन का आरोप लगाया गया है।

न्यायालय ने कहा कि याचिका में कोई दम नहीं है। न्यायमूर्ति संजीव खन्ना और न्यायमूर्ति दीपांकर दत्ता की पीठ ने याचिका को खारिज करने के साथ याचिकाकर्ता के वकील से कहा कि उन्होंने शीर्ष अदालत के 26 अप्रैल के निर्णय को नहीं पढ़ा है जिसमें ईवीएम में हेराफेरी के आरोपों को रद कर दिया गया था। याचिकाकर्ता एग्नोस्टस थियोस के अधिवक्ता ने कहा कि एक निर्वाचन अधिकारी वीवीपैट पर्चियां और ईवीएम में संग्रहीत डेटा को देख सकता है। वीवीपैट पर्चियों और ईवीएम के डेटा से, पीठासीन अधिकारी यह जान सकता है कि किस मतदाता ने किस पार्टी को वोट दिया है। पीठ ने कहा कि अगर उन्होंने 26 अप्रैल का फैसला देखा होता तो उन्होंने यह दलील नहीं दी होती।

आज का मुकाबला

रॉयल चैलेंजर्स बेंगलुरु
बनाम
चेन्नई सुपरकिंग्स
शाम 7:30 बजे

पर्पल कैप

खिलाड़ी	मैच	विकेट
हर्षल पटेल (पंजाब)	13	22
जसप्रीत बुमराह (मुंबई)	13	20
वरुण चक्रवर्ती (केकेआर)	12	18

ऑरेंज कैप

खिलाड़ी	मैच	रन
विराट कोहली (आरसीबी)	13	661
ऋतुराज गायकवाड़ (चेन्नई)	13	583
ट्रेविस हेड (हैदराबाद)	11	533

आरसीबी-सीएसके की टक्कर में बारिश की आशंका

बेंगलुरू, एजेंसी

लगातार पांच जीत दर्ज कर चुकी रॉयल चैलेंजर्स बेंगलुरू आईपीएल प्लेआफ में चौथी टीम के निर्धारण के लिए शनिवार को यहां करो या मरो के मुकाबले में पांच बार की चैंपियन चेन्नई सुपर किंग्स के सामने होंगी लेकिन इस मैच पर मौसम की गाज गिरने की आशंका है। बता दें कि आरसीबी को 18 रन से या दिए गए लक्ष्य को 11 गेंद शेष रहते पाना होगा। तभी प्लेआफ में जगह बना पाएगी।

हैदराबाद में सनराइजर्स हैदराबाद और गुजरात टाइटंस का मैच बारिश में धुलने के कारण अब कोलकाता नाइट राइडर्स और राजस्थान रॉयल्स के बाद सनराइजर्स प्लेआफ में पहुंच गई है। अब सिर्फ एक स्थान के लिए रस्साकशी है और दो टीमें सीएसके

तथा आरसीबी दौड़ में हैं। बेहतर रनरेट और अधिक अंक (13 अंक और 0.528 रनरेट) होने से चेन्नई का दावा मजबूत है। इस मैदान पर वह आठ मैचों में आरसीबी से एक ही बार हारी है। वहीं आरसीबी के 12 अंक है और उसका नेट रनरेट 0.387 है। मौसम विभाग ने कल बारिश की भविष्यवाणी की है। अगर मैच नहीं हो पाता है तो चेन्नई प्लेआफ में पहुंच जाएगी। वहीं आरसीबी को कम से कम 18 रन से या 11 गेंद बाकी रहते जीत दर्ज करनी होगी। आरसीबी इस समय सबसे शानदार फॉर्म में हैं। छह मैचों की हार का सिलसिला तोड़ने के बाद उसने लगातार पांच जीत दर्ज की है।

आरेंज कैपधारी विराट कोहली जबर्दस्त फॉर्म में हैं और पिछले पांच में से तीन मैचों में अर्धशतक जड़ चुके हैं। कप्तान फाफ डु प्लेसी से अच्छी पारी की उम्मीद होगी जो पिछले दो मैचों में दोहरे अंक तक नहीं पहुंच सके। मध्यक्रम में रजत पाटीदार और कैमरन ग्रीन अच्छा खेल रहे हैं। महिपाल लोमरोर और दिनेश कार्तिक भी बल्लेबाजों की ऐशगाह चिन्नास्वामी स्टेडियम की पिच का फायदा उठाना चाहेंगे।

विश्व क्वालीफायर से पहले कोरिया जाएंगी दीपिका

नई दिल्ली। भारत की अनुभवी तीरंदाज दीपिका कुमारी अगले महीने तुर्किये के अंताल्या में होने वाले आखिरी ओलंपिक विश्व क्वालीफाइंग टूर्नामेंट से पहले दक्षिण कोरिया में अभ्यास करेंगी।

पिछले महीने शंघाई में विश्व कप में रजत पदक जीतने के बाद दीपिका को टारगेट टॉप्स में फिर से शामिल किया गया है। वह भारतीय महिला टीम का हिस्सा है जो पेरिस ओलंपिक का कोटा हासिल करने का प्रयास करेगी। वह 13 दिन तक किम तीरंदाजी स्कूल में अभ्यास करेंगी और 14 जून से अंताल्या में होने वाले क्वालीफायर के लिए रवाना होंगी। टॉप्स के तहत मंत्रालय उनके हवाई किराये, रहने खाने, अभ्यास और स्थानीय आवागमन का खर्च उठाएगा। एमओसी ने तीरंदाजी पुरूष और महिला टीमों को फिजियोथेरेपी उपकरण खरीदने के लिए भी वित्तीय सहायता मंजूर की है।

संन्यास की घोषणा से पहले विराट को सब बताया : छेत्री

बेंगलुरू, एजेंसी

भारतीय कप्तान सुनील छेत्री जब फुटबॉल से विदा लेने के अपने फैसले के बारे में घोषणा करने की सोच रहे थे तो उन्हें बखूबी पता था कि ऐसा एक इंसान है जो उनकी स्थिति को समझेगा और उनके दोस्त विराट कोहली ने भी उन्हें निराश नहीं किया।

भारत के लिये सर्वाधिक 150 मैच खेलकर सबसे ज्यादा 94 गोल कर चुके छेत्री ने बृहस्पतिवार को ऐलान किया कि वह कोलकाता में छह जून को कुवैत के खिलाफ मैच के बाद संन्यास लेंगे। छेत्री ने कहा कि यह फैसला उन्होंने अंतर्मन की आवाज पर लिया है। उन्होंने इसकी सार्वजनिक घोषणा करने से पहले कोहली को इसके बारे में बताया। छेत्री ने भुवनेश्वर से कहा कि मैने फैसला लेने से पहले विराट कोहली से बात की। वह मेरे काफी करीब है, मैने उससे बात की क्योंकि वह इसे समझ सकता था। इससे पहले शुक्रवार को कोहली ने आईपीएल में अपनी टीम रॉयल चैलेंजर्स बेंगलुरू के एक्स पेज पर शॉर्ट वीडियो इंटरव्यू में कहा छेत्री महान खिलाड़ी है। उसने मुझे मैसेज करके बताया था कि वह संन्यास लेने जा रहा है। मुझे लगता है कि वह इस फैसले से संतोष महसूस कर रहा है।

खेल डायरी

शारजाह मास्टर्स शतरंज में निकोलस से हारे अर्जुन

शारजाह। भारतीय ग्रैंडमास्टर अर्जुन एरिगेसी शारजाह मास्टर्स शतरंज टूर्नामेंट के दूसरे दौर में यूनान के निकोल थियोडोरोउ से हार गए। उन्होंने हालांकि तीसरे दौर में स्विटजरलैंड के निकोलाइ काचेरावा को हराया और लाइव रेटिंग में आठवें स्थान पर बने हुए हैं। भारतीय दल के लिए यह आसान दिन नहीं था। अरविंद चितांबरम सबसे पसंदीदा खिलाड़ी थे। अरविंद ने अजरबैजान के मुरादली महम्मद को हराकर अग्रणी समूह में एकमात्र भारतीय बने।

ब्राजील में होगा 2027 फीफा महिला फुटबॉल विश्व कप

बैंकॉक। ब्राजील में 2027 महिला फुटबॉल विश्व कप होगा चूंकि फीफा के पूर्णकालिक सदस्यों ने बेल्जियम, नीदरलैंड और जर्मनी के संयुक्त प्रस्ताव पर दक्षिण अमेरिकी देश को तरजीह दी है। फीफा कांग्रेस ने ब्राजील के पक्ष में 119 वोट दिये जबकि संयुक्त यूरोपीय बोली को 78 वोट मिले। अमेरिका और मैक्सिको ने संयुक्त प्रस्ताव पिछले महीने वापिस ले लिया था जबकि दक्षिण अफ्रीका ने नवंबर में अपनी दावेदारी वापिस ले ली थी। पहली बार महिला फुटबॉल विश्व कप दक्षिण अमेरिका में होगा। टूर्नामेंट पहली बार 1991 में खेला गया था।

पैरा धावक जैक्स ने पुरुषों की पांच हजार मीटर टी11 विश्व रिकॉर्ड तोड़ा

कोबे। ब्राजील के पैरा एथलीट येल्तसिन जैक्स ने शुक्रवार को पैरा एथलेटिक्स विश्व चैंपियनशिप में पुरुषों की पांच हजार मीटर टी11 फाइनल में नए विश्व रिकॉर्ड के साथ जीत दर्ज की। आज यहां मध्य जापान के बंदरगाह शहर कोबे के यूनिवर्सिएड मेमोरियल स्टेडियम में 32 वर्षीय दृष्टिबाधित एथलीट जैक्स ने 14 मिनट 53.97 सेकंड का समय के साथ विश्व रिकार्ड बनाया। उल्लेखनीय है कि इससे पहले उनका व्यक्तिगत सर्वश्रेष्ठ 15:12.37 था। उन्होंने वर्ष 2021 में टोक्यो पैरालिंपिक खेलों में पुरुषों की पांच हजार मीटर टी11 फाइनल और पुरुषों की 1,500 मीटर टी11 का स्वर्ण पदक जीता था।

पैरा एथलीट कैल्काग्नि ने पुरुषों की 100 मीटर में बनाया विश्व रिकॉर्ड

कोबे। इटली के पैरा एथलीट कार्लो फैबियो मार्सेलो कैल्काग्नि ने शुक्रवार को पैरा एथलेटिक्स विश्व चैंपियनशिप 2024 में पुरुषों की 100 मीटर टी72 के फाइनल में नए विश्व रिकॉर्ड बनाते हुए स्वर्ण पदक जीता। जापान के शहर कोबे में पैरा एथलेटिक्स विश्व चैंपियनशिप के 11वें संस्करण के पहले दिन फ्रेम-रनिंग एथलीट कैल्काग्नि ने 15.39 सेकंड का समय दर्ज करते हुए मार्च में बनाए गए 15.80 सेकेंड के अपने विश्व रिकॉर्ड को तोड़ दिया। ब्राजील के विनीसियस मार्क्स क्राइगर क्विंटिनोबरा और लिथुआनिया के डेविडास पोडोबाजेवास ने टी72-श्रेणी प्रतियोगिता में क्रमशः रजत और कांस्य पदक जीते।

फिक्सिंग में कप्तान और दो अन्य खिलाड़ी गिरफ्तार

सिडनी। ऑस्ट्रेलियाई पेशेवर फुटबॉल में शुक्रवार को लीग क्लब मैकार्थर एफसी के कप्तान द्वारा दो युवा साथी खिलाड़ियों को जानबूझकर पीला कार्ड हासिल करने के लिए 10,000 ऑस्ट्रेलियाई डॉलर की राशि देने के आरोपों के बाद तहलका मच गया। इसमें मैकार्थर एफसी के कप्तान उलीसेस डाविला तथा साथी खिलाड़ी कीरिन बाकुस और क्लेटन लुईस को मैच फिक्सिंग में कथित लिप्तता के कारण गिरफ्तार किया गया। पुलिस का कहना है कि जीतने के लिए सैकड़ों हजार डॉलर की राशि दी गई। शुक्रवार को सभी तीनों खिलाड़ियों को

आधिकारिक रूप से आरोपित किया गया और उन्हें जमानत पर रिहा कर दिया गया। डाविला 24 जून को अदालत में पेश होंगे। जांचकर्ताओं का आरोप है कि 24 नवंबर और नौ दिसंबर को खेले गए मैच के दौरान पीले कार्ड के लिए छेड़छाड़ की गई। उन्होंने यह भी आरोप लगाया कि 20 अप्रैल और चार मई को मैच के दौरान भी इसी तरह के प्रयास किए गए जो सफल नहीं हो सके।

मुंबई ने हार के साथ ली आईपीएल से विदा

पूरन ने खेली तेज-तर्रार अर्धशतकीय पारी, लखनऊ ने मुंबई को 18 रन से हराया

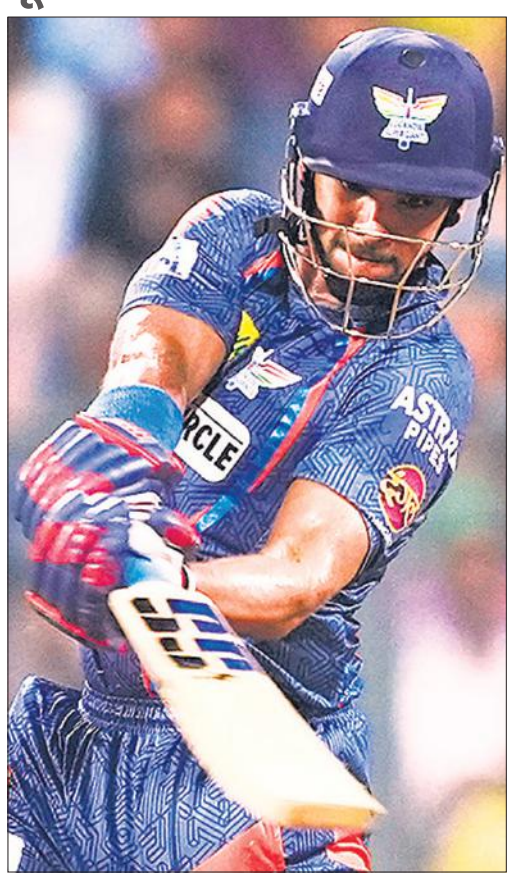

मुंबई, एजेंसी

निकोलस पूरन (75) और कप्तान के एल राहुल (55) रनों की शानदार पारियों के दम पर लखनऊ सुपर जायंट्स ने मुंबई को 18 रनों से हराया। शुक्रवार को लखनऊ ने मुंबई इंडियंस को 215 रनों का लक्ष्य दिया है। जिसके जवाब में मुंबई 196 रन ही बना सकी। इस हार के साथ पांच बार की चैंपियन मुंबई इंडियंस के लिए आईपीएल का सफर खत्म हुआ। लखनऊ ने भी अपने सभी लीग मैच खेल लिए हैं।

लक्ष्य का पीछा करने उतरी मुंबई की टीम को रोहित शर्मा और डेवाल्ड ब्रेविस ने सधी शुरुआत दिलाई। चौथे ओवर में बारिश के चलते खेल कुछ देर के लिए रोका भी गया। दोबारा खेल शुरू होने के बाद मुंबई ने पावरप्ले में बिना किसी नुकसान के 53 रन जोड़े। नौवें ओवर में डेवाल्ड ब्रेविस (23) के रूप में लखनऊ को पहली सफलता मिली। वहीं, सूर्यकुमार खाता भी नहीं खो सके। रोहित (68) बनाकर पवेलियन लौटे। कप्तान हार्दिक 16 रन ही बना सके। नमन धीर ने 62 रनों की नाबाद पारी खेली, लेकिन मुंबई की हार को टालने में नाकाम रहे।

इससे पहले वानखेड़े स्टेडियम में मुंबई इंडियंस के कप्तान हार्दिक पांड्या ने टॉस जीतकर पहले गेंदबाजी करने का फैसला किया। लखनऊ सुपर जायंट्स की शुरुआत बेहद खराब रही और उसने पहले ही ओवर में देवदत्त पड़िक्कल (शून्य) का विकेट गवां दिया।

उसके बाद कप्तान केएल राहुल और मार्कस स्टॉयनिस ने पारी को संभालने का प्रयास किया। छठें ओवर में मार्कस स्टॉयनिस (28) रन पर आउट हुए। उसके बाद दीपक

(11), अरशद (0) बनाकर आउट हुए। कप्तान के एल राहुल ने 41 गेंदों में 55 रन बनाए। निकोलस पूरन ने 29 गेंदों में 75 रनों की तूफानी पारी खेली। आयुष बदोनी (22) और क्रुणाल (17) रन बनाकर नाबाद रहे।

अंकतालिका

टीम	मैच	जीत	हार	अंक	रद	रन रेट
कोलकाता (क्वा)	13	9	3	19	1	+1.428
राजस्थान (क्वा)	13	8	5	16	0	+0.273
हैदराबाद (क्वा)	13	7	5	15	1	+0.406
चेन्नई	13	7	6	14	0	+0.528
दिल्ली	14	7	7	14	0	-0.377
लखनऊ	14	7	7	14	0	-0.667
बेंगलुरु	13	6	7	12	0	+0.387
गुजरात (बा)	14	5	7	12	2	-1.063
पंजाब (बा)	13	5	8	10	0	-0.347
मुंबई (बा)	14	4	10	8	0	-0.318

55 रनों की पारी लखनऊ सुपरजाइंटस के कप्तान केएल राहुल के बल्ले से निकली, अंतिम ओवरों में आयुष बडोनी ने बनाए नाबाद 9 गेंदों में 22 रन

लखनऊ 214/6

20 ओवर, अतिरिक्त : 11

बल्लेबाज	रन	गेंद	4/6
केएल राहुल कैच तुषारा बो पीयूष चावला	55	41	3/3
देवदत्त पड्डिकल पगबाधा नुवान तुषारा	0	0	0/0
मार्कस स्टोयनिस पगबाधा पीयूष चावला	28	22	5/0
दीपक हुड्डा कैच निहाल बो पीयूष चावला	11	9	1/0
निकोलस पूरन कैच सूर्यकुमार बो तुषारा	75	29	5/8
अशरद खान कैच निहाल बो तुषारा	0	1	0/0
आयुष बडोनी नाबाद	22	9	1/2
क्रुणाल पांड्या नाबाद	12	7	1/1

गेंदबाजी : तुषारा 4-0-28-3, अर्जुन 2.2-0-22-0, कम्बोज 3-0-48-0, चावला 4-0-29-3, निहाल वढेरा 2-0-13-0, हार्दिक 2-0-27-0, नमन 0.4-0-17-0, शेफर्ड 2-0-30-0

मुंबई 196/6

20 ओवर, अतिरिक्त : 11

बल्लेबाज	रन	गेंद	4/6
रोहित शर्मा का मोहसिन बो बिश्नोई	68	38	10/3
डेवाल्ड ब्रेविस का कृणाल बो नवीन	23	20	1/3
सूर्यकुमार यादव का बिश्नोई बो कृणाल	0	3	0/0
इशान किशन बो नवीन	14	15	1/0
हार्दिक पंड्या का नवीन बो मोहसिन	16	13	1/1
नेहाल वढेरा का कृणाल बो बिश्नोई	1	3	0/0
नमन धीर नाबाद	62	28	4/5
रोमारियो शेफर्ड नाबाद	1	1	0/0

गेंदबाजी : अरशद 2-0-11-0, हेनरी 2-0-24-0, कृणाल 4-0-29-1, मोहसिन 4-0-45-1, नवीन 4-0-50-2, बिश्नोई 4-0-37-2

हमें मानसिक शांति की जरूरत : महिला पहलवान

नई दिल्ली, एजेंसी

पेरिस ओलंपिक की कोटा विजेता महिला पहलवानों ने शुक्रवार को राष्ट्रीय महासंघ से चयन ट्रायल आयोजित नहीं करने का अनुरोध करते हुए कहा कि अब से वे जो भी कदम उठाएंगें और जो कुछ भी करेंगे उसका असर ओलंपिक में भारत की पदक संभावनाओं पर पड़ेगा।

सीनियर विश्व चैंपियनशिप 2021 के फाइनल में पहुंचने वाली भारत की पहली महिला पहलवान अंशु मलिक ने कहा कि खेलों की तैयारी के लिए अब उन्हें केवल मानसिक शांति की जरूरत है। अंशु को अगर पेरिस जाने का मौका मिलता है तो यह इन खेलों में इस 22 साल की खिलाड़ी के लिए यह दूसरा मौका

होगा। उन्होंने पिछले ओलंपिक में 17 साल की उम्र में महिलाओं के 57 किग्रा वर्ग में कोटा हासिल करके आश्चर्यचकित किया था, लेकिन बड़े स्तर के अनुभव की कमी के कारण वह पहले दौर में ही बाहर हो गई थी। तोक्यो ओलंपिक के बाद हालांकि इस आक्रामक पहलवान ने अपने खेल में काफी सुधार किया। उन्होंने विश्व चैंपियनशिप में ऐतिहासिक विश्व रजत जीतने के बाद एशियाई चैंपियनशिप में चार पदक जीते हैं।

वह पिछले साल एशियाई चैंपियनशिप के दौरान लगी घुटने में चोट के कारण एशियाई खेलों में भाग नहीं ले पाई थीं। अंशु को डर है कि खेलों के इतने करीब उनके शरीर पर दबाव डालने से उनकी तैयारी प्रभावित हो सकती है। तोक्यो में अभ्यास कर रही अंशु ने कहा हमें अपने हर छोटे से छोटे काम में बहुत, बहुत सावधान रहना होगा। हम यहां से अपने हर एक कदम में सतर्कता बरत रहे हैं। मैंने हाल ही में कई प्रतियोगिताओं में भाग लिया है, अंतर्राष्ट्रीय स्पर्धाओं, राष्ट्रीय प्रतियोगिताओं, ट्रायल्स और फिर क्वालीफायर, इसलिए मुझे ट्रायल के माध्यम से फिटनेस का आकलन करने की आवश्यकता नहीं है।

ओलंपिक में मुक्केबाजी कोटा गंवा सकता है भारत, वाडा ने परवीन को किया निलंबित

नई दिल्ली। पिछले 12 महीने में तीन बार अपना ठिकाना (वेयरअबाउट) नहीं बताने के कारण विश्व

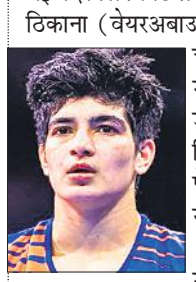

चैम्पियनशिप कांस्य पदक विजेता मुक्केबाज परवीन हुड्डा को विश्व डोपिंग निरोधक एजेंसी (वाडा) ने निलंबित कर दिया है जिससे वह पेरिस ओलंपिक का कोटा भी गंवा सकती है।

पिछले साल एशियाई खेलों में महिलाओं के 57 किलोवर्ग में ओलंपिक कोटा हासिल करने वाली परवीन ने अप्रैल 2022 से मार्च 2023 के बीच अपने ठिकाने की जानकारी नहीं दी है जो वाडा नियमों के तहत अनिवार्य है। परवीन के कोच सुधीर हुड्डा ने कहा उस पर वाडा ने डेढ साल का प्रतिबंध लगाया है जो इस महीने से शुरू होगा और नवंबर 2025 तक चलेगा।

अभी मेरे रिकॉर्ड पर कोई खतरा नहीं : बोल्ट

नई दिल्ली। दुनिया के सबसे तेज फर्राटा धावक उसेन बोल्ट आठ साल के बाद फिर से ओलंपिक में होंगे लेकिन प्रतिभागियों को चिंता करने की जरूरत नहीं है

क्योंकि वह पेरिस में सिर्फ उन्हें खेलते हुए देखने के लिए मौजूद होंगे।

न्यूयॉर्क से फोन पर दिये साक्षात्कार में बोल्ट ने संन्यास के बाद फिर से प्रतिस्पर्धा करने की इच्छा और निकट भविष्य में भारत का दौरा करने की इच्छा के बारे में बातें कीं। बर्लिन में 2009 विश्व चैंपियनशिप में 100 मीटर में उनका 9.58 सेकेंड और 200 मीटर में 19.19 सेकेंड का रिकॉर्ड कायम है। बोल्ट ने कहा मुझे नहीं लगता कि इस रिकॉर्ड को कोई खतरा है। इस समय नहीं है। मुझे लगता है कि यह लंबे समय तक रहेगा।

बॉलीवुड हलचल

रॉकस्टार का सीक्वल बनाना चाहते हैं इम्तियाज अली

मुंबई। बॉलीवुड के जाने-माने फिल्मकार इम्तियाज अली अपनी सुपरहिट फिल्म रॉकस्टार का सीक्वल बनाना चाहते हैं। वर्ष 2011 में प्रदर्शित इम्तियाज अली के निर्देशन में बनी फिल्म सुपरहिट रॉकस्टार में रणबीर कपूर और नरगिस फाखरी ने मुख्य भूमिका निभाई थी। इम्तियाज अली, रॉकस्टार का सीक्वल बनाना चाहते हैं। हाल ही में डिजिटल प्लेटफार्म नेटफ्लिक्स की तरफ से इम्तियाज अली के साथ संगीतकार ए आर रहमान गीतकार इरशाद कामिल और गायक मोहित चौहान की बातचीत का एक वीडियो जारी किया गया। इसमें चारों एक साथ की गई अपनी फिल्मों और गानों पर बातें करते हैं। एआर रहमान इम्तियाज से पूछते हैं कि क्या हम राकस्टार 2 बना रहे हैं? इस पर इम्तियाज कहते हैं, हमारे पास इस बारे में बताने के लिए म्यूजिकली कुछ तो होना ही चाहिए। एआर रहमान कहानी क्राउडसोर्स करने का सुझाव इम्तियाज अली को देते हैं। रहमान कहते हैं, हमें इसे जनता पर छोड़ देना चाहिए। इस फिल्म के लिए क्राउडसोर्स करते हैं। भविष्य आप कभी नहीं जानते हैं। मेरा मतलब है कि आप क्राउडसोर्स के माध्यम से लाखों कहानियां पा सकते हैं। इम्तियाज अली कहते हैं कि उम्मीद है कि जल्दी ही कुछ न कुछ आएगी।

पश्मीना रोशन की फिल्म 'इश्क विश्क रिबाउंड' का टीजर रिलीज

मुंबई। बॉलीवुड अभिनेता ऋतिक रौशन की चचेरी बहन पश्मीना रोशन की आने वाली फिल्म 'इश्क विश्क रिबाउंड' का टीजर रिलीज हो गया है। पश्मीना रौशन फिल्म 'इश्क विश्क रिबाउंड' से बॉलीवुड में डेब्यू करने जा रही हैं। इस फिल्म का टीजर रिलीज हो गया है। इस फिल्म में पश्मीना रोशन के अलावा रोहित शराफ, जिबरान खान और नैला ग्रेवाल भी मुख्य भूमिकाओं में हैं। 'इश्क विश्क रिबाउंड' फिल्म एक रोमांटिक ड्रामा है। 'इश्क विश्क रिबाउंड' वर्ष 2003 में प्रदर्शित फिल्म इश्क विश्क का सीक्वल है। इस फिल्म में शाहिद कपूर के साथ अमृता राव मुख्य भूमिका में थीं। शाहिद और अमृता राव की यह पहली फिल्म थी।

धड़कन का सीक्वल चाहते हैं धर्मेश

मुंबई। बॉलीवुड निर्देशक धर्मेश दर्शन अपनी सुपरहिट फिल्म धड़कन का सीक्वल बनाना चाहते हैं। धर्मेश दर्शन के निर्देशन में बनी वर्ष 2000 में प्रदर्शित फिल्म धड़कन में अक्षय कुमार, शिल्पा शेट्टी, सुनील शेट्टी और महिमा चौधरी ने मुख्य भूमिका निभाई थी। धड़कन बॉक्स ऑफिस पर सुपरहिट साबित हुई, साथ ही फिल्म के सभी गाने चार्ट बस्टर साबित हुए। धर्मेश दर्शन ने बताया मैं धड़कन का सीक्वल बनाने पर विचार कर रहा हूं, लेकिन ऐसा हो भी सकता है और नहीं भी।

टेक्सास, फ्लोरिडा, क्वींस पार्क ओवल, त्रिनिदाद और टोबैगो में 16 अभ्यास मैच खेलेंगी 17 टीमें

टी-20 विश्वकप के अभ्यास मैच कार्यक्रम जारी

दुबई, एजेंसी

आईसीसी पुरुष टी-20 विश्वकप 2024 के लिए अभ्यास मैच 27 मई से एक जून तक अमेरिका, त्रिनिदाद और टोबैगो में आयोजित किए जाएंगे। अंतर्राष्ट्रीय क्रिकेट परिषद ने आईसीसी पुरुष टी-20 विश्वकप के लिए अभ्यास मैच के कार्यक्रम की घोषणा की।

उन्होंने बताया कि इस विश्वकप से पहले कुल 17 टीमें टेक्सास में ग्रैंड प्रेयरी क्रिकेट स्टेडियम, फ्लोरिडा में ब्रोवार्ड काउंटी स्टेडियम, क्वींस पार्क ओवल और त्रिनिदाद और टोबैगो में ब्रायन लारा क्रिकेट अकादमी में 16 अभ्यास मैच खेलेंगी। इसमें दक्षिण अफ्रीका भी शामिल है। भारत एक जून को अपना अभ्यास मैच बंगलादेश के साथ खेलेगा। वहीं पाकिस्तान, इंग्लैंड और न्यूजीलैंड अभ्यास मैच नहीं खेल रहे है। सभी अभ्यास मैच प्रति पक्ष 20-20 ओवरों के होंगे। इसमें टीमों को अपने 15-15 खिलाड़ियों वाले दल के सभी सदस्यों को मैदान में उतारने की अनुमति मिलेगी। आईसीसी पुरुष टी-20 विश्वकप 2024 अभ्यास मैच का कार्यक्रम इस प्रकार है।

बांग्लादेश से 1 जून को टी20 विश्व कप अभ्यास मैच खेलेगा भारत

दुबई। भारतीय टीम एक जून को अमेरिका में बांग्लादेश के खिलाफ टी20 विश्व कप का अभ्यास मैच खेलेगी। अंतर्राष्ट्रीय क्रिकेट परिषद ने शुक्रवार को यह ऐलान किया। मैच का आयोजन स्थल और समय अभी तय नहीं किया है। विश्व कप में भाग ले रही 20 टीमों में से 17 27 मई से एक जून तक अमेरिका और त्रिनिदाद एवं टोबैगो में अभ्यास मैच खेलेंगी। दक्षिण अफ्रीका टीम 29 मई को फ्लोरिडा में टीम के भीतर ही अभ्यास मैच खेलेगी। गत चैंपियन इंग्लैंड और उपविजेता पाकिस्तान के अलावा सेमीफाइनल खेलने वाली न्यूजीलैंड कोई अभ्यास मैच नहीं खेलेंगी। पाकिस्तान और इंग्लैंड 22 मई से इंग्लैंड में चार मैचों की द्विपक्षीय श्रृंखला खेल रहे हैं।

27 से 31 मई तक अभ्यास सत्र में खुद को परखेंगी विश्व की टीमें

27 मई : कनाडा बनाम नेपाल, ग्रैंड प्रेयरी क्रिकेट स्टेडियम, ग्रैंड प्रेयरी, टेक्सास 10:30 बजे। ओमान बनाम पापुआ न्यू गिनी, ब्रायन लारा क्रिकेट अकादमी, त्रिनिदाद और टोबैगो, 15:00 बजे नामीबिया बनाम युगांडा, ब्रायन लारा क्रिकेट अकादमी, त्रिनिदाद और टोबैगो 19:00 बजे।

28 मई : श्रीलंका बनाम नीदरलैंड, ब्रोवार्ड काउंटी स्टेडियम, ब्रोवार्ड काउंटी, फ्लोरिडा, 10:30 बजे। बंगलादेश बनाम अमेरिका, ग्रैंड प्रेयरी क्रिकेट स्टेडियम, ग्रैंड प्रेयरी, टेक्सास 10:30 बजे। ऑस्ट्रेलिया बनाम नामीबिया, क्वींस पार्क ओवल, त्रिनिदाद और टोबैगो 19:00 बजे।

29 मई : दक्षिण अफ्रीका इंट्रा-स्क्वाड, ब्रोवार्ड काउंटी स्टेडियम, ब्रोवार्ड काउंटी, फ्लोरिडा 10:30 बजे अफगानिस्तान बनाम ओमान, क्वींस पार्क ओवल, त्रिनिदाद और टोबैगो 13:00 बजे।

30 मई : नेपाल बनाम अमेरिका, ग्रैंड प्रेयरी क्रिकेट स्टेडियम, ग्रैंड प्रेयरी, टेक्सास 10:30 बजे। स्कॉटलैंड बनाम युगांडा, ब्रायन लारा क्रिकेट अकादमी, त्रिनिदाद और टोबैगो, 10:30 बजे। नीदरलैंड बनाम कनाडा, ग्रैंड प्रेयरी क्रिकेट स्टेडियम, ग्रैंड प्रेयरी, टेक्सास 15:00 बजे। नामीबिया बनाम पापुआ न्यू गिनी, ब्रायन लारा क्रिकेट अकादमी, त्रिनिदाद और टोबैगो, 15:00 बजे। वेस्ट इंडीज बनाम ऑस्ट्रेलिया, क्वींस पार्क ओवल, त्रिनिदाद और टोबैगो 19:00 बजे।

31 मई : आयरलैंड बनाम श्रीलंका, ब्रोवार्ड काउंटी स्टेडियम, ब्रोवार्ड काउंटी, फ्लोरिडा, 10:30 बजे। स्कॉटलैंड बनाम अफगानिस्तान, क्वींस पार्क ओवल, त्रिनिदाद और टोबैगो 10:30 बजे। एक जून को : बंगलादेश बनाम भारत, स्थान टीबीसी अमेरिका।

स्वामी-रुहेलखंड इंटरप्राइजेज के लिए मुद्रक एवं प्रकाशक शंभू दयाल वाजपेयी द्वारा अमृत विचार प्रकाशन, नवादा जोगियान, चक रोड, रोहिलखंड मेडिकल कॉलेज के सामने, बरेली (उ.प्र.), पिन कोड-243006 से मुद्रित एवं 932 कटरा चांद खां, भारत पेट्रोल पंप के सामने पीलीभीत बाईपास रोड बरेली (उ.प्र.) पिन कोड-243005 से प्रकाशित।
संपादक-शंभू दयाल वाजपेयी, कार्यकारी संपादक- नवीन गुप्ता* 0581-4000222 (कार्यालय), ईमेल-amritvichar120@gmail.com, info@amritvichar.com, आर.एन.आई नं0-UPHIN/2019/78502, *इस अंक में प्रकाशित समाचार के चयन एवं संपादन हेतु पी.आर.बी. एक्ट की धारा 7 के अंतर्गत उत्तरदायी। (नोट-सभी विवादों का न्यायक्षेत्र बरेली होगा)।

केंद्रीय वित्त मंत्री निर्मला सीतारमण ने शुक्रवार को नई दिल्ली में मेट्रो ट्रेन में सफर किया। ● एजेंसी

एक नजर

टेक्सास में विकराल तूफान, चार की मौत

ह्यूस्टन। अमेरिका में टेक्सास प्रांत के सबसे बड़े शहर ह्यूस्टन में विकराल तूफान की चपेट में आकर चार लोगों की मौत हो गई। प्रांतीय प्रशासन के मुताबिक अभी यह स्पष्ट नहीं है कि लोगों की मौत कैसे हुई। अंतरराष्ट्रीय समयानुसार शहर में गुरुवार देर रात करीब नौ बजे आये तूफान से कई क्षेत्रों में पेड़ उखड़ गये और बिजली की लाइनें टूट गयीं। टेक्सास के सबसे बड़े स्कूल जिले ह्यूस्टन आईएसडी ने तूफान से हुई क्षति और बिजली कटौती के कारण शुक्रवार के लिए सभी कक्षाएं रद कर दीं।

चीन में विदेशी निवेश कम होने से भारत को मिल रहा फायदा

संयुक्त राष्ट्र। संयुक्त राष्ट्र के एक विशेषज्ञ ने कहा कि भारत का आर्थिक विकास प्रदर्शन बहुत अच्छा रहा है और यह कई पश्चिमी कंपनी के लिए निवेश करने का एक वैकल्पिक गंतव्य बन गया है क्योंकि चीन में विदेशी निवेश कम होता जा रहा है। संयुक्त राष्ट्र द्वारा 2024 के लिए भारत के सकल घरेलू उत्पाद (जीडीपी) की वृद्धि को संशोधित किए जाने के मौके पर विशेषज्ञ ने यह बात कही। यूएन डीईएसए के आर्थिक विश्लेषण एवं नीति प्रभाग में वैश्विक आर्थिक निगरानी शाखा के प्रमुख हामिद राशिद ने बृहस्पतिवार को यहां संवाददाताओं से कहा भारत कई पश्चिमी कंपनियों के लिए एक वैकल्पिक निवेश स्रोत या गंतव्य बन गया है। मुझे लगता है कि इससे भारत को फायदा हो रहा है।

अधिकारियों ने कर्नल काले को दी श्रद्धांजलि

तेल अवीव। गाजा में जान गंवाने वाले भारतीय सेना के पूर्व अधिकारी कर्नल वैभव अनिल काले को यहां स्थित भारतीय दूतावास के साथ-साथ संयुक्त राष्ट्र और इजराइल सरकार के अधिकारियों ने शुक्रवार को श्रद्धांजलि दी। काले (46) सोमवार को सुबह संयुक्त राष्ट्र के सुरक्षा एवं संरक्षा विभाग (यूएनडीएसएस) के अन्य कर्मचारियों के साथ वैश्विक संस्था के वाहन में रफह स्थित यूरोपियन हॉस्पिटल जा रहे थे, तभी वह हमले की चपेट में आ गए और उनकी जान चली गई। भारतीय दूतावास ने सोशल मीडिया मंच 'एक्स' पर पोस्ट किया कि कर्नल काले के पार्थिव शरीर को भारत ले जाया जा रहा है।

रूस में भारतीयों के लिए होगी वीजा फ्री एंट्री, दोनों देश करेंगे समझौता

मॉस्को, एजेंसी

● रूस के विशेष परियोजना विभाग की निदेशक निकिता कोंद्रायेव ने विवरण साझा किया

भारत और रूस वीजा-मुक्त पर्यटक आदान-प्रदान के लिए ऐतिहासिक वार्ता शुरू करने के लिए तैयार हैं। रिपोर्ट के अनुसार, चर्चा का पहला दौर जून के लिए निर्धारित है, इस दौरान देश द्विपक्षीय समझौते की व्यवहार्यता का पता लगाएंगे, जिसे साल के अंत तक अंतिम रूप दिया जा सकता है।

रूस के आर्थिक विकास मंत्रालय में बहुपक्षीय आर्थिक सहयोग और विशेष परियोजना विभाग की निदेशक निकिता कोंद्रायेव ने रूस-इस्लामिक वर्ल्ड, कज़ानफोरम 2024 में आगामी वार्ता के बारे में विवरण साझा किया है। रूस के कजान में आयोजित इस कार्यक्रम ने समूह वीजा-मुक्त यात्राओं पर बातचीत में प्रगति को उजागर करने के लिए कोंद्रायेव के लिए एक मंच के रूप में कार्य किया। कोंद्रायेव ने बताया कि हम भारतीय प्रतिनिधिमंडल के साथ आंतरिक समन्वय के अंतिम चरण के करीब हैं और जल्द ही एक मसौदा समझौते पर चर्चा करेंगे। निकिता ने कहा कि रूस की योजना चीन और ईरान के साथ पहले ही इस तरह के किए गए समझौते को भारत के साथ दोहराना है। रूस और चीन ने पिछले साल 1 अगस्त को वीजा मुक्त समूह पर्यटन के आदान-प्रदान की शुरुआत की थी।

शी और पुतिन ने व्यापार और सांस्कृतिक आदान प्रदान पर की चर्चा

बीजिंग। रूसी राष्ट्रपति पुतिन ने शुक्रवार को चीन की अपनी राजकीय यात्रा के दौरान व्यापार और सांस्कृतिक आदान-प्रदान पर ध्यान केंद्रित किया। शिखर सम्मेलन में दोनों देशों के बीच असीमित साझेदारी को भी दोहराया गया जो पश्चिमी देशों के साथ उनके बढ़ते तनाव के बीच गहरी हो रही है।

पुतिन उत्तरपूर्वी शहर हार्बिन में चीन-रूस एक्सपो में भाग लेंगे और हार्बिन इंस्टीट्यूट ऑफ टेक्नोलॉजी में छात्रों से मिलेंगे। शिखर सम्मेलन में पुतिन ने यूक्रेन में युद्ध को समाप्त करने के लिए चीन के प्रस्तावों के लिए शी को धन्यवाद दिया। शी ने कहा कि चीन यूरोप में जल्द शांति और स्थिरता लौटने की उम्मीद करता है और वह इस दिशा में सकारात्मक भूमिका निभाना जारी रखेगा।

खरीदने जा रहे हैं इलेक्ट्रिक कार तो इन जरूरी बातों का रखें ध्यान

भारत समेत दुनियाभर में इलेक्ट्रिक कार लॉन्च हो रही हैं। टाटा मोटर्स से लेकर ब्रिटिश कार मेकर एमजी तक की इलेक्ट्रिक कार भारतीय सड़कों पर सरपट दौड़ रही हैं। यह गाड़ी न सिर्फ वायु प्रदूषण से बचाती हैं, बल्कि ध्वनि प्रदूषण भी नहीं करतीं। अगर आप भी इलेक्ट्रिक कार खरीदने का प्लान बना रहे हैं, तो आज हम ऐसी जरूरी बातों के बारे में बताने जा रहे हैं, जो इलेक्ट्रिक कार खरीदने में आपके लिए मददगार साबित हो सकती हैं। कार एक्सपर्ट की सलाह के मुताबिक आपको इन चीजों का विशेष ध्यान रखना चाहिए।

डेली चार्ज करने की सुविधा

नई इलेक्ट्रिक कार खरीदने की योजना बना रहे हैं, तो सबसे पहले ध्यान रखें कि आपके पास कार को चार्ज की सही जगह मौजूद हो, ताकि उस कार को डेली चार्ज किया जा सके। कई वाहन निर्माता कंपनियां कार चार्जर साथ देती है और उसे एक दीवार पर इंस्टॉल कर देती हैं। घर पर कार चार्जिंग में काफी अधिक समय लगता है। जबकि डीसी चार्जर की मदद से एक कार की बैटरी 0-80 प्रतिशत बैटरी को सिर्फ 30-45 मिनट में चार्जर किया जा सकता है।

फ्यूलिंग सिस्टम बेहद अहम

इलेक्ट्रिक कार खरीदने से पहले यह समझ लें कि पेट्रोल के मुकाबले इलेक्ट्रिक कार के फ्यूलिंग सिस्टम का ज्यादा ध्यान रखना होता है। दरअसल, पेट्रोल कार में फ्यूल आप किसी भी करीबी पंप से भरा सकते हैं, जबकि इलेक्ट्रिक कार के साथ ऐसा नहीं है। बैटरी चार्जिंग का ध्यान रखना होगा।

डेली तय होने वाली दूरी

अगर आप ऑफिस या कहीं दूसरी जगह नियमित समय पर जाते हैं, तो आपको ध्यान देना है कि क्या इसकी ड्राइविंग रेंज उतनी है, जितनी आपको जरूरत है। हर किसी कार की असली रोड पर ड्राइविंग रेंज को जानें।

पहले ज्यादा पैसे खर्च, बाद में सेविंग

दरअसल, बहुत से लोगों के मन में एक सवाल आता है कि अगर आप पेट्रोल की तुलना में ईवी खरीदते हैं तो उसकी कीमत तो ज्यादा होगी, तो क्या वह सेविंग भी कर पाएंगे। उदाहरण से समझते हैं दरअसल, मुंबई में टाटा नेक्सान पेट्रोल की कीमत 14 लाख रुपये कीमत है, जबकि टाटा नेक्सॉन ईवी की कीमत 18 लाख रुपये है। पेट्रोल इंजन 6.7 रुपये प्रति किलोमीटर की ड्राइविंग कॉस्ट आती है। वहीं, इलेक्ट्रिक ईवी नेक्सॉन की प्रति किलोमीटर की ड्राइविंग रेंज 97 पैसे प्रति किलोमीटर आती है।

भारतीय मूल के सांसद बोले- भारत मानवाधिकारों पर नहीं सुनेगा लेक्चर

इंडियन-अमेरिकन इम्पैक्ट के शिखर सम्मेलन देसी डिसाइड्स में सांसदों ने उठाया मुद्दा

वाशिंगटन, एजेंसी

इंडियन अमेरिकन इम्पैक्ट के शिखर सम्मेलन देसी डिसाइड्स में उपस्थित भारतीय मूल के सांसद। ● एजेंसी

भारतीय-अमेरिकी सांसदों ने कहा कि मानवाधिकारों पर भारत को लेक्चर देने से काम नहीं चलेगा। उन्होंने इस बात पर जोर दिया कि वे इस मुद्दे पर चिंताएं व्यक्त करने के लिए महत्वपूर्ण देश के नेतृत्व के साथ बातचीत करने के पक्ष में हैं।

कांग्रेसनल इंडिया कॉकस के सह-अध्यक्ष और कांग्रेसी रो खन्ना ने तीन अन्य भारतीय अमेरिकी सांसदों श्री थानेदार, प्रमिला जयपाल और डॉ. अमी बेरा के साथ इंडियन अमेरिकन इम्पैक्ट के शिखर सम्मेलन देसी डिसाइड्स एक पैनल चर्चा में इस मामले पर बात की। भारतीय अमेरिकी सांसदों ने भारत में मानवाधिकार से जुड़े मुद्दों को उठाते रहने की बात दोहराई।

भारतीय मूल के अमेरिकी सांसद रो खन्ना ने लोगों से कहा कि भारत 100 से अधिक वर्षों तक उपनिवेश रहा, इसलिए जब हम मानवाधिकारों के बारे में बातचीत करते हैं, तब आप विदेश मंत्री जयशंकर या किसी अन्य के साथ बातचीत करते हैं, तो आपको यह समझना होगा कि यह केवल भारत को उपदेश देने की तरह लगता है। औपनिवेशिक ताकतें सैकड़ों वर्षों से हमें उपदेश दे रही हैं। ऐसा करना उपयोगी नहीं होगा। खन्ना ने कहा मुझे लगता है कि भारत के साथ बातचीत करना अधिक रचनात्मक नजरिया होगा कि यहां हमारे लोकतंत्र में क्या खामियां हैं, आपके लोकतंत्र में क्या खामियां हैं और हम सामूहिक रूप से लोकतंत्र और मानवाधिकारों को कैसे आगे बढ़ा सकते हैं।

● सांसदों ने कहा- भारत रूस और अमेरिका दोनों पक्षों के बीच खेलता रहा है, अब सिर्फ हमारे साथ मजबूत दोस्ती रखे

जीवंत लोकतंत्र में प्रेस की आजादी होनी चाहिए : डॉ. अमी बेरा

सांसद डॉ. अमी बेरा ने कहा आप देखिए कि प्रेस की स्वतंत्रता के मामले में क्या हो रहा है। आप दरअसल कोई व्यवहार्य विपक्षी दल नहीं देख रहे या कहें तो इसे समाप्त किया जा रहा है। जीवंत लोकतंत्र में ये सभी चीजें होनी चाहिए- बोलने की आजादी, प्रेस की आजादी। मुझे उम्मीद है कि आपको कभी ट्रंप का दूसरा कार्यकाल नहीं देखना पड़े, लेकिन अगर ऐसा हो भी जाए तो भी आप देखेंगे कि हमारा लोकतंत्र बचा रहेगा। मैं निश्चित रूप से आशा करता हूं कि भारत का लोकतंत्र भी बचा रहे।

हमें अपने देश और अन्य देश की खामियों की आलोचना करने में सक्षम होना चाहिए : प्रमिला

सांसद प्रमिला जयपाल ने कहा कि वह बेरा और खन्ना दोनों से सहमत हैं। उन्होंने कहा कि मैं केवल एक चीज जोड़ना चाहती हूं कि मुझे लगता है कि हमें अपने देश की खामियों और किसी अन्य देश की खामियों की आलोचना करने में सक्षम होना चाहिए। यह संसद का असल काम है। हमें उपदेश नहीं देना चाहिए। हमें अमेरिका के सभी हितों के बारे में सोचना होगा। निश्चित रूप से आर्थिक पहलू अहम है। भारत हमारा एक महत्वपूर्ण भागीदार है। क्षेत्रीय और वैश्विक स्तर पर बदलते परिदृश्य के कारण भी वह एक महत्वपूर्ण भागीदार है।

अमेरिका को भारत की शक्ति पहचानना होगा : थानेदार

सांसद श्री थानेदार ने कहा कि वह भारत-अमेरिका के बीच मजबूत रिश्ते के पक्षधर हैं। थानेदार ने कहा अमेरिका को भारत की शक्ति, उसकी आर्थिक शक्ति को पहचानना होगा और चीन की आक्रामकता का मुकाबला करने के लिए भारत ही सबसे अच्छा समाधान है। इसलिए मैं मजबूत भारत-अमेरिका संबंधों पर काम कर रहा हूं।

दक्षिण पूर्व एशिया में 29.4 करोड़ लोग उच्च रक्तचाप से पीड़ित

नयी दिल्ली। दक्षिण-पूर्व एशिया के लिए विश्व स्वास्थ्य संगठन (डब्ल्यूएचओ) की क्षेत्रीय निदेशक साइमा वाजेद ने शुक्रवार को कहा कि उच्च रक्तचाप का गैर-संचारी रोगों (एनसीडी) की वैश्विक महामारी में बड़ा योगदान है और यह वैश्विक स्तर पर मृत्यु और दिव्यांगता के लिए प्रमुख जोखिम कारक है।

वाजेद ने कहा कि दक्षिण पूर्व एशिया क्षेत्र में 29.4 करोड़ से अधिक लोग उच्च रक्तचाप से पीड़ित हैं। विश्व उच्च रक्तचाप दिवस पर वाजेद ने कहा कि वैश्विक और राष्ट्रीय लक्ष्यों को पूरा करने के लिए उच्च रक्तचाप को रोकने तथा नियंत्रित करने के प्रयासों को मजबूत करने की जरूरत है। यह सार्वभौमिक स्वास्थ्य दायरे की दिशा में हर देश की यात्रा का एक अभिन्न अंग होना चाहिए। इस वर्ष का विषय में अपने रक्तचाप को सटीक रूप से मापें, इसे नियंत्रित करें, लंबे समय तक जीवित रहें' का आह्वान किया गया है।

उन्होंने कहा कि उच्च रक्तचाप के बढ़ते प्रसार के लिए नमक, तंबाकू और शराब का अधिक सेवन, अपौष्टिक आहार, शारीरिक निष्क्रियता, तनाव और वायु प्रदूषण प्रमुख जोखिम कारक हैं। वाजेद ने कहा शीघ्र पहचान और नियंत्रण महत्वपूर्ण है। उच्च रक्तचाप से पीड़ित वयस्कों में से आधे लोग इस बात से अनजान हैं कि उन्हें यह रोग है। छह में से लगभग एक व्यक्ति का रक्तचाप नियंत्रण में नहीं है।

सहायता सामग्री लेकर गाजा पट्टी में पहुंचे ट्रक

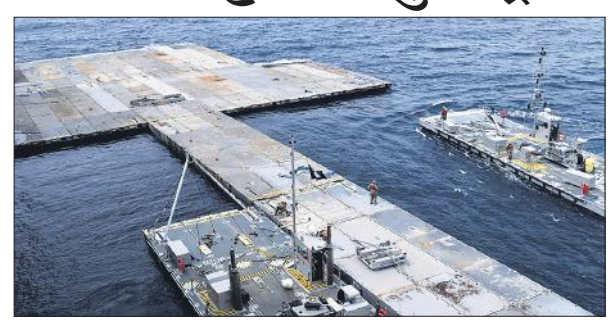

अमेरिका द्वारा तैयार किया गया पोतघाट। ● एजेंसी

वाशिंगटन, एजेंसी

● अमेरिका द्वारा बनाए पोतघाट से एक दिन में 150 ट्रक ले जा सकते
● इजराइल ने गाजा में युद्ध के बीच जमीनी सीमा पर लगा रखे प्रतिबंध

युद्धग्रस्त गाजा पट्टी में अमेरिका द्वारा हाल में बनाए गए एक तैरते पोतघाट के जरिए राहत सामग्री लेकर ट्रक पहली बार शुक्रवार को संकटग्रस्त इलाके में पहुंचे। इजराइल ने गाजा में जारी भीषण युद्ध के बीच जमीनी सीमा पर प्रतिबंध लगा दिए है जिसके कारण लोगों तक खाद्य एवं अन्य आवश्यक वस्तुओं की आपूर्ति बाधित हो गई थी। अमेरिकी सैन्य अधिकारियों का अनुमान है कि इस पोतघाट के जरिए गाजा पट्टी में एक दिन में 150 ट्रक ले जाए जा सकते हैं।

इस बीच, इजराइल ने दक्षिणी शहर रफह में हमास के खिलाफ सात महीने से जारी लड़ाई को और तेज कर दिया है। अमेरिका और सहायता समूहों ने साथ ही इस बात को लेकर सचेत किया कि इस पोतघाट परियोजना को जमीनी मार्ग से आपूर्ति पहुंचाए जाने का विकल्प नहीं माना जा सकता। उनका कहना है कि जमीनी मार्ग के जरिए ही गाजा में आवश्यक भोजन, पानी और ईंधन पहुंचाया जा सकता है। युद्ध से पहले, औसतन प्रतिदिन 500 से अधिक ट्रक गाजा में प्रवेश करते थे।

इजराइल ने गाजा में नरसंहार के आरोपों को नकारा

हेग (नीदरलैंड)। इजराइल ने शुक्रवार को अंतरराष्ट्रीय न्यायालय (आईसीजे) में सुनवाई के दौरान गाजा में नरसंहार के आरोपों से इनकार किया और दावा किया कि वह सैन्य कार्रवाई के दौरान आम नागरिकों की सुरक्षा को ध्यान में रखते हुए हरसंभव प्रयास कर रहा है। दक्षिण अफ्रीका द्वारा गाजा में तत्काल संघर्ष विराम के लिए संयुक्त राष्ट्र की शीर्ष अदालत में अपील किए जाने के बाद इजराइल ने गाजा में नरसंहार के आरोपों का जवाब दिया। दक्षिण अफ्रीका ने इजराइल पर नरसंहार का आरोप लगाते हुए अंतरराष्ट्रीय न्यायालय में दिसंबर में याचिका दायर की थी जिसके बाद न्यायालय ने तीसरी बार सुनवाई की।

आतंकवाद उन्हें ही निगल रहा जो लंबे समय से इसका सहारा लेते आए हैं : जयशंकर

नई दिल्ली, एजेंसी

● विदेश मंत्री ने कहा- एशिया में नए तनाव पैदा हुए

एलएसी के पास चीन की सैन्य मौजूदगी और सीमापार आतंकवादी गतिविधियों को पाकिस्तान के समर्थन पर विदेश मंत्री एस जयशंकर ने कहा कि समझौतों का अनादर और कानून के शासन की अवहेलना किए जाने के कारण एशिया में भूमि और समुद्र में नए तनाव पैदा हुए हैं।

जयशंकर ने भारतीय उद्योग परिसंघ (सीआईआई) के एक कार्यक्रम में मुद्रा की ताकत पर भी बात की। उन्होंने कहा कि कि वैश्विक कूटनीति के तौर पर प्रतिबंधों की धमकी का किस प्रकार इस्तेमाल किया जा रहा है। उनका यह बयान ऐसे समय आया है जब कुछ ही दिन पहले भारत और ईरान के बीच चाबहार बंदरगाह पर समझौता होने के बाद अमेरिका ने प्रतिबंध लगाने की चेतावनी दी थी। उन्होंने यूक्रेन युद्ध के परिणामों, पश्चिम एशिया में हिंसा में वृद्धि और जलवायु घटनाओं, ड्रोन हमलों की घटनाओं, भू-राजनीतिक तनाव एवं प्रतिबंधों के मद्देनजर साजो-सामान संबंधी व्यवधान पर विस्तार से चर्चा की। उन्होंने सीआईआई की वार्षिक आम बैठक में कहा कि दुनिया तीन एफ यानी फ्यूल, फूड, फर्टीलाइजर (ईंधन, भोजन और उर्वरक) के संकट से जूझ रही है।

समझौतों का अनादर और कानून के शासन की अवहेलना किए जाने के कारण एशिया में भूमि और समुद्र में नए तनाव पैदा हुए हैं।

और बढ़ी ब्रिटिश पीएम सुनक व पत्नी अक्षता मूर्ति की संपत्ति

लंदन, एजेंसी

● रैंकिंग में उछाल की वजह इन्फोसिस की आकर्षक शेयरहोल्डिंग

इन्फोसिस के कारण ब्रिटेन के पीएम ऋषि सुनक और उनकी पत्नी अक्षता मूर्ति की रईसी बढ़ती जा रही है। दो साल पहले एनुअल संडे टाइम्स रिच लिस्ट में पहली बार ब्रिटेन के प्रधानमंत्री और उनकी पत्नी ने जगह बनाई थी। इस लिस्ट के 2024 एडिशन में वे और ऊपर पहुंच गए हैं।

उनकी रैंकिंग में उछाल की वजह इन्फोसिस की आकर्षक शेयरहोल्डिंग है। सुनक और अक्षता दोनों की उम्र 44 साल है। यह कपल 65.1 करोड़ पाउंड की अनुमानित संपत्ति के साथ सूची में पिछले साल 275वें पायदान पर था। लिस्ट में अब यह चढ़कर 245वें स्थान पर पहुंच गया है। इसके साथ ही वे ब्रिटिश प्रधानमंत्री आवास 10 डाउनिंग स्ट्रीट को अपना घर कहने वाले सबसे धनी लोग बन गए हैं। अक्षता इन्फोसिस के संस्थापक नारायण मूर्ति की बेटी हैं।

तैयारी

पुरी में भगवान जगन्नाथ की रथ यात्रा उत्सव से पहले रथ को तैयार करने में जुटे कारीगर। ● एजेंसी

ग्लोवल वार्मिंग | खाड़ी देशों में अधिक तूफान उठने की संभावना

सामान्य से अधिक पानी बरसाएगा ला नीना

संवाददाता, नैनीताल

मानसून बारिश का फाइल फोटो।

अमृत विचार : इस बार ला नीना के मानसून पर कहर बनकर टूटने की सम्भवना जताई जा रही। उत्तराखंड राज्य भी इसके प्रभाव से अछूता नही रहेगा। वहीं दुनिया के कई देशों में इसका असर बड़े तूफानों के रूप में देखे जाने की आशंका मौसम वैज्ञानिक जता रहे हैं।

बढ़ते ग्लोबल वार्मिंग का असर धीरे-धीरे पैर पसारते जा रहा है। पिछले साल अल नीनो ने दुनिया के कई देशों को सूखे की चपेट में लिया और अब ला नीना सक्रिय होने जा रहा है। जिसका असर भारत के मानसून पर अत्यधिक वर्षा के रूप में देखने को मिलेगा। मानसून में सामान्य से अधिक वर्षा के चलते बाढ़ का प्रकोप बढ़ेगा, वहीं पर्वतीय क्षेत्रों में भूस्खलन की समस्या बढ़ेगी।

एशियाई देशों में अधिक वर्षा होगी। जिसका सार्थक असर अच्छी कृषि के रूप में देखने को मिल सकता है। मगर खाड़ी से लगे अमेरीकी देशों के लिए अल नीनो बेहद खतरनाक साबित हो सकता है। मौसम पर नजर रखने वाली दुनिया की कई एजेंसियां यह आशंका जता रहे हैं।

अल नीनो और ला नीना का अध्ययन करने वाले कोलोराडो विश्वविद्यालय के वायुमंडल और महासागर वैज्ञानिक कहते हैं कि अभी ला नीना रास्ते पर अग्रसर है। जिसका अगले दो माह तक भू स्थलों में पहुचना शुरू हो जाएगा। भारत में अगस्त व सितंबर माह में ला नीना का असर दिखना शुरू होगा। जिस कारण मानसूनी बारिश सामान्य से अधिक होगी, जबकि अमेरिकी कई क्षेत्रों में बवंडर व बढ़े तूफान उठेंगे।

उत्तराखंड में अत्यधिक बारिश की संभावना

नैनीताल : प्रदेश मौसम विभाग के निदेशक डा विक्रम सिंह के अनुसार ला नीना का असर अगस्त व सितंबर तक प्रदेश में देखने को मिलेगा। प्रदेश में सामान्य से अधिक बारिश होने की 61 प्रतिशत संभावना है। जून व जुलाई में मानसून सामान्य रूप से बरसेगा।

बालक का शव स्कूल परिसर में मिला, गुस्साई भीड़ ने आग लगाई

पटना। पटना शहर के दीघा इलाके में शुक्रवार को निजी स्कूल के परिसर से चार वर्षीय एक छात्र का शव बरामद होने के बाद आक्रोशित भीड़ ने स्कूल में आग लगा दी। पुलिस के मुताबिक, दीघा थानांतर्गत एक बालक के गुम होने की सूचना प्राप्त हुई थी।

तलाश के दौरान बालक का शव स्कूल के परिसर से बरामद किया गया है। घटना के सिलसिले में तीन संदिग्ध व्यक्तियों को हिरासत में लेकर पूछताछ की जा रही है। स्कूल के सीसीटीवी फुटेज की भी जांच की जा रही है। वरिष्ठ पुलिस अधीक्षक राजीव मिश्रा ने बताया कि मामला दर्ज कर जांच की जा रही है। एकत्र किए गए सभी सबूतों की फॉरेन्सिक जांच जारी है। बच्चे का शव मिलने के बाद आक्रोषित कुछ स्थानीय लोगों ने स्कूल में आग लगा दी थी।

संयुक्त अभ्यास के जबाव में उत्तर कोरिया ने दागी बैलिस्टिक मिसाइल

सियोल, एजेंसी

● दक्षिण कोरिया और अमेरिका ने किया संयुक्त अभ्यास

स्क्रिन पर मिसाइल देखता तानाशाह।

दक्षिण कोरिया और अमेरिका द्वारा लड़ाकू विमानों का संयुक्त अभ्यास किए जाने के एक दिन बाद उत्तर कोरिया ने शुक्रवार को अपने पूर्वी तट की ओर एक बैलिस्टिक मिसाइल दागी। दक्षिण कोरिया की सेना ने यह जानकारी दी।

उत्तर कोरिया दोनों के संयुक्त सैन्य अभ्यास को अपनी सुरक्षा के लिए बड़ा खतरा मानता है। दक्षिण कोरिया के ज्वाइंट चीफ ऑफ स्टाफ ने बताया कि बैलिस्टिक मिसाइल के प्रक्षेपण के बारे में उत्तर कोरिया ने कोई जानकारी नहीं दी है। यहां तक कि यह भी नहीं बताया कि मिसाइल ने कितनी दूरी तय की। अमेरिका एवं दक्षिण कोरिया के साथ कूटनीति में गतिरोध के बीच उत्तर कोरिया ने हालिया महीनों में हथियारों का परीक्षण बढ़ा दिया है और वह अपनी सैन्य क्षमताओं का विस्तार जारी रखे हुए है। पर्यवेक्षकों के अनुसार, उत्तर कोरिया का मानना है कि यदि उसका शस्त्रागार मजबूत होगा तो वह वार्ता बहाल होने की स्थिति में अमेरिका से अधिक छूट हासिल कर सकेगा। दक्षिण कोरिया के मध्य क्षेत्र में किए गए संयुक्त हवाई अभ्यास में दो दक्षिण कोरियाई एफ-35ए लड़ाकू विमानों और दो यूएसएफ-22 रैप्टर विमानों ने हिस्सा लिया था।

स्लोवाकिया के पीएम का हुआ एक और ऑपरेशन, हालत गंभीर

ब्रातिस्लावा (स्लोवाकिया)। गोलीबारी में घायल हुए स्लोवाकिया के प्रधानमंत्री रॉबर्ट फिको का एक और ऑपरेशन किया गया है, उनकी हालत अभी भी गंभीर बनी हुई है।

अधिकारियों के मुताबिक फिको (59) पर उस समय हमला किया गया था जब वह राजधानी ब्रातीस्लावा से लगभग 140 किलोमीटर उत्तर-पूर्व में हैंडलोवा शहर में एक सरकारी बैठक के बाद समर्थकों का अभिवादन कर रहे थे। फिको को गोली लगने के बाद हेलीकॉप्टर से बांस्का बिस्त्रिका में यूनिवर्सिटी एफ डी रूजवेल्ट अस्पताल ले जाया गया था। अस्पताल की निदेशक मिरियम लापुनिकोवा ने कहा कि फिको का सीटी स्कैन हुआ और वर्तमान में वह गहन चिकित्सा इकाई में भर्ती है। उन्होंने उनकी हालत को गंभीर बताया है।