लखनऊ, बरेली, मुरादाबाद, हल्द्वानी, अयोध्या व कानपुर से प्रकाशित

आषाढ़ शुक्ल पक्ष द्वितीया विक्रम संवत 2081

अमृत विचार

वर्ष 5, अंक 231, पृष्ठ 14+4, मूल्य: 6 रुपये

एक सम्पूर्ण अखबार

इस बार के रविवारीय संस्करण 'लोक दर्पण' में, बढ़ती आबादी हांफते संसाधन व अन्य विषयों पर विशेष सामग्री दी जा रही है।

सलमान को पसंद आया विक्की कौशल का तौबा-तौबा डांस...14

www.amritvichar.com

आज का मौसम: 30.0° अधिकतम तापमान, 25.0° न्यूनतम तापमान — आसमान में बादल छाए रहेंगे बारिश होगी। सूर्योदय 05 : 22, सूर्यास्त 07 : 15

बरेली, रविवार, 7 जुलाई 2024

MONTE CARLO
SALE START
20% to 50%
वास्तविक छूट
शर्ट, टी-शर्ट, जीन्स, ट्राउजर, लोअर ट्रैक सूट, लेडीज जीन्स, लेडीज टॉप, कुर्ती फुटवियर, पर्स, साड़ियाँ, लेडीज सूट, ड्रेसेज
SELECTION POINT
The Complete Family Store
7 DAYS OPEN
45, Civil Lines, Bareilly. Mob.7088300050
DD Puram, Bareilly. Mob.7055359111

पढ़ते रहिये... अमृत विचार
मानसून ऑफर
₹5/- प्रतिदिन

13 लोगों की गई जान, शाहजहांपुर-पीलीभीत सहित 20 जिलों में भारी बारिश का अलर्ट

राज्य ब्यूरो, लखनऊ

अमृत विचार : प्रदेश में पिछले 24 घंटों में बारिश से जुड़ी घटनाओं में 13 लोगों की मौत हो गई। इसमें बिजली गिरने से कुल छह लोगों, अतिवृष्टि से दो लोगों व डूबने से पांच लोगों की मौत हो गई। बरेली मंडल समेत प्रदेश के 20 शहरों में 8 जुलाई तक भारी बारिश का अलर्ट जारी किया है। मुख्यमंत्री योगी आदित्यनाथ ने कहा कि बारिश के मौसम में अधिकारी राहत कार्य पर गंभीर नजर रखें और प्रभावित लोगों की मदद करें।

राहत आयुक्त कार्यालय की ओर से जारी रिपोर्ट के अनुसार डूबने से मारे गये लोगों में फतेहपुर के दो और मैनपुरी, कौशांबी, प्रतापगढ़ व रायबरेली के एक-एक लोग शामिल हैं, जबकि अतिवृष्टि से मारे गये लोगों में रायबरेली व मैनपुरी के एक-एक लोग शामिल हैं। रिपोर्ट के अनुसार शनिवार को प्रदेश में औसतन 18.3 मिलीमीटर बारिश हुई। एक जून से अब तक 155.2 मिलीमीटर औसत वर्षा हुई जो सामान्य वर्षा 134.5 मिलीमीटर के सापेक्ष 115.4 प्रतिशत है। पिछले 24 घंटों में सबसे अधिक 65.5 मिमी बारिश श्रावस्ती जिले में दर्ज की गई। आंचलिक मौसम विज्ञान केन्द्र के वरिष्ठ मौसम वैज्ञानिक अतुल कुमार सिंह के मुताबिक, समुद्र तल पर मानसून टर्फ अपनी सामान्य स्थिति से थोड़ा दक्षिण की ओर से होते हुए जैसलमेर से सीकर, उरई, चुर्क, डाल्टनगंज, पुरूलिया एवं कोंटाई होते हुए उत्तर-पूर्वी बंगाल की खाड़ी तक जा रही है। इसके अतिरिक्त पूर्वी उत्तर प्रदेश एवं दक्षिणी-पश्चिमी उत्तर प्रदेश पर बने दो अलग-अलग चक्रवाती परिसंचरण का प्रभाव है। प्रदेश में जारी सक्रिय मानसून की परिस्थितियों के कारण 2-3 दिनों के दौरान प्रदेश में कहीं तेज तो कहीं भारी बारिश के आसार हैं। आगरा, फिरोजाबाद, इटावा, शाहजहांपुर, मथुरा, हाथरस, एटा, मुरादाबाद, रामपुर, बरेली, पीलीभीत और राजधानी लखनऊ समेत 20 शहरों में भारी बारिश का अलर्ट जारी किया गया है।

दो दिन भारी बारिश की आशंका, मौसम विभाग ने 8 जुलाई तक जारी की चेतावनी

बरेली शहर के रामपुर बाग क्षेत्र में जलभराव के बीच गुजरते वाहन।

उत्तराखंड में पुल बहा, चारधाम यात्रा भी स्थगित

देहरादून। उत्तराखंड में बारिश का कहर जारी है। भूस्खलन व मलबा आने से कुमाऊं मंडल में 80 से अधिक सड़कें बंद हैं। रामनगर-रानीखेत और अल्मोड़ा को जोड़ने वाला मोहान के पास स्थित पुल पानी के तेज बहाव में बह गया। बनबसा में शारदा बैराज का जल स्तर 1.21 लाख क्यूसेक तक पहुंच गया। जिस वजह से वहां वाहनों की आवाजाही रोकनी पड़ी है। उत्तराखंड में स्थित गंगोत्री, यमुनोत्री, बदरीनाथ, केदारनाथ तीर्थस्थानों चारों धामों की यात्रा भी स्थगित कर दी गई। आयुक्त, गढ़वाल मंडल और अध्यक्ष, चार धाम यात्रा प्रशासन संगठन, विनय शंकर पाण्डेय ने बताया कि मौसम विभाग की चेतावनी को देखते हुए गढ़वाल मंडल के चार धाम यात्रा के लिए जाने वाले श्रद्धालु 07 जुलाई को ऋषिकेश से आगे चार-धाम की यात्रा शुरू न करें। तीर्थयात्री जहां हैं, वहीं विश्राम करें।

इन जिलों के लिए ऑरेंज अलर्ट :

देवरिया, गोरखपुर, एसके नगर, बस्ती, कुशीनगर, महाराजगंज, सिद्धार्थनगर, गोंडा, बलरामपुर, श्रावस्ती, बहराइच, लखीमपुर खीरी, सीतापुर, हरदोई, बाराबंकी, आगरा, फिरोजाबाद, इटावा, शाहजहांपुर।

इन जिलों के लिए यलो अलर्ट :

सोनभद्र, चंदौली, गाजीपुर, आजमगढ़, मऊ, बलिया, कन्नौज, लखनऊ, अयोध्या, अंबेडकरनगर, मथुरा, हाथरस, एटा, मैनपुरी, औरैया, मुरादाबाद, रामपुर, बरेली, पीलीभीत, जालौन।

एक नजर

कुलभूषण मांटा को मरणोपरांत शौर्य चक्र

शिमला। हिमाचल प्रदेश की पवित्र धरा ने एक और वीर सपूत को देश की सेवा में खो दिया। राइफलमैन कुलभूषण मांटा को मरणोपरांत 'शौर्य चक्र' से सम्मानित किया गया। यह सम्मान उनकी मां दुर्मा देवी और धर्मपत्नी नीतू कुमारी ने राष्ट्रपति भवन में आयोजित रक्षा अलंकरण समारोह में ग्रहण किया।

नहीं हुआ मोहर्रम का चांद यौम-ए-आशूर 17 को

लखनऊ। शिया चांद कमेटी के अध्यक्ष मौलाना सैफ अब्बास ने बताया कि 6 जुलाई को मोहर्रम का चांद नहीं हुआ, इसलिए 7 जुलाई को जिलहिज्जा की 30 तारीख होगी और 8 जुलाई को पहली मोहर्रम होगी। 17 जुलाई को यौम-ए-आशूर मनाया जाएगा। मरकजी चांद कमेटी के अध्यक्ष मौलाना खालिद रशीद फिरंगीमहली ने कहा कि कि पहली मोहर्रम 8 जुलाई को और यौम-ए-आशूर 17 मोहर्रम को होगा।

सिसोदिया की न्यायिक हिरासत 15 तक बढ़ाई

नई दिल्ली। दिल्ली की एक कोर्ट ने आबकारी नीति घोटाले से जुड़े मामले में पूर्व उपमुख्यमंत्री मनीष सिसोदिया की न्यायिक हिरासत शनिवार को 15 जुलाई तक बढ़ा दी। आप के नेता सिसोदिया की न्यायिक हिरासत अवधि समाप्त होने पर विशेष न्यायाधीश कावेरी बावेजा की कोर्ट में पेश किया गया।

पटना में भोले बाबा पर केस दर्ज

राजनीतिक आकाओं से जुड़े हैं साकार विश्व हरि उर्फ भोले बाबा के तार, जांच करेगी पुलिस

राज्य ब्यूरो, लखनऊ

अमृत विचार : हाथरस भगदड़ प्रकरण में पुलिस अब आरोपी साकार विश्व हरि उर्फ भोले बाबा के राजनीतिक संबंधों की जांच में जुट गई है। पुलिस को कुछ सुराग मिले हैं जो भोले बाबा के राजनीतिक संबंधों की ओर इशारा कर रहे हैं। संदेह है कि कहीं भगदड़ किसी राजनीतिक साजिश का हिस्सा तो नहीं थी।

इस बीच, पटना कोर्ट में भोले बाबा के खिलाफ पहला केस दर्ज हुआ है। शिकायतकर्ता कृष्ण कुमार ने आवेदन करते हुए भोले बाबा को मुख्य आरोपी बनाया है और कानूनी कार्यवाई की मांग की है। हाथरस के पुलिस अधीक्षक निपुण अग्रवाल के एक बयान में यह तथ्य सामने आया कि भोले बाबा का मुख्य सेवादार और मामले में मुख्य आरोपी देव प्रकाश मधुकर ने हाल में कुछ नेताओं से संपर्क किया था। इससे घटना के इर्द-गिर्द संभावित राजनीतिक साजिश को भी बल मिल रहा है। पुलिस अधीक्षक ने बताया कि मधुकर, भोले बाबा के लिए धन जुटाता था। पुलिस मधुकर को रिमांड पर लेने की तैयारी में जुट गई है। इसके लिए छह जुलाई को न्यायालय में याचिका दाखिल करेगी। पुलिस अधीक्षक ने कहा कि आरोपी मधुकर से जुड़े वित्तीय लेनदेन और कॉल रिकॉर्ड की भी जांच की जा रही है।

डीजीपी ने बनाई फैक्ट्स फाइंडिंग टीम : डीजीपी प्रशांत कुमार ने एक फैक्ट्स फाइंडिंग टीम बनाई है। मैनपुरी, एटा, कासगंज, अलीगढ़, हाथरस, मथुरा, फिरोजबाद, इटावा और आगरा के एसपी और पुलिस आयुक्त को जिम्मेदारी दी गई है कि वह अपने अपने जिलों में सेवादारों से बात कर बाबा के कामकाज, आश्रम, फंडिंग और मददगारों के बारे में भी जानकारी जुटाएं। भोले बाबा राजस्थान के एक पेपर लीक माफिया का भी परिचित है। एक एडीजी ने बताया कि भोले बाबा जब भी राजस्थान जाता था कि तो दौसा जिले में हर्षवर्धन मीणा के घर पर रुकता था। मीणा राजस्थान-2020 जूनियर इंजीनियर परीक्षा (जेईएन) भर्ती पेपर लीक का मुख्य आरोपी है।

हमें विश्वास, उपद्रवकारियों को बख्शा नहीं जाएगा : भोले बाबा

हाथरस हादसे में आरोपी भोले बाबा का पहला बयान सामने आया है। उन्होंने वीडियो बयान जारी कर कहा कि वह दो जुलाई की घटना से बहुत ही व्यथित हैं। उन्होंने कहा कि ईश्वर हमें इस दुख की घड़ी से उबरने की शक्ति दें। उन्होंने श्रद्धालुओं से अपील करते हुए कहा कि सभी शासन और प्रशासन पर भरोसा बनाए रखें। हमें विश्वास है कि जो भी उपद्रवकारी हैं, उनको बख्शा नहीं जाएगा। अधिवक्ता एपी सिंह के माध्यम से उन्होंने समिति के सदस्यों से अनुरोध किया है कि वे शोक संतप्त परिवारों और घायलों के साथ खड़े रहें और जीवन भर उनकी मदद करें।

हाथरस पहुंचा आयोग घटनास्थल का निरीक्षण

हाथरस में घटनास्थल पर एसआईटी के बाद शनिवार को न्यायिक जांच आयोग की तीन सदस्यीय टीम जांच करने पुलिस लाइन पहुंची। टीम ने प्रशासनिक और पुलिस के अधिकारियों के साथ बैठक की। इसके बाद टीम फुलरई मुगलगढ़ी स्थित घटनास्थल पर पहुंची। टीम ने सिकंदराराऊ ट्रॉमा सेंटर को भी देखा। आयोग की टीम में इलाहाबाद हाईकोर्ट के पूर्व न्यायाधीश बृजेश कुमार श्रीवास्तव, पूर्व आईएएस हेमंत राव और पूर्व आईपीएस भवेश कुमार सिंह थे।

ब्लॉक में बतौर तकनीकी सहायक तैनात था मधुकर

पुलिस की गिरफ्त में आया मुख्य आरोपी मधुकर एटा जिले के ब्लॉक शीतलपुर में बतौर तकनीकी सहायक (मनरेगा) के रूप में तैनात था, जिसे अब हटा दिया गया है। मधुकर वहां अनुबंध पर 20 ग्राम पंचायतों का कार्य देख रहा था। खंड विकास अधिकारी दिनेश शर्मा ने बताया कि मधुकर का मुख्य आरोपी के रूप में नाम सामने आने के बाद सेवा समाप्ति की प्रक्रिया शुरू कर दी गई है। मधुकर की पत्नी भी पंचायत सहायक है, दोनो एक साथ हाथरस के सिकंदराराऊ कस्बे में रहते थे। मधुकर ने ग्राम प्रधान का चुनाव भी लड़ा था, लेकिन हार गया। मधुकर ने अपने गांव के भी 30 लोगों को सत्संग से जोड़ा था, लेकिन वह सुरक्षित हैं।

14 दिन की न्यायिक हिरासत में भेजा गया आरोपी

हाथरस भगदड़ मामले के मुख्य आरोपी मधुकर को जिला न्यायालय ने 14 दिन की न्यायिक हिरासत में जेल भेज दिया है। इस मामले में अब तक नौ लोगों को गिरफ्तार किया गया है। पुलिस सूत्रों के मुताबिक भोले बाबा को समन भेजा जाएगा।

चार आतंकी मारे गए दो जवान हुए शहीद

श्रीनगर, एजेंसी

जम्मू-कश्मीर के कुलगाम जिले में शनिवार को दो अलग-अलग मुठभेड़ों में चार आतंकवादी मारे गए और दो जवान शहीद हो गए। एक शहीद सैनिक हरियाणा के जींद जिले के गांव जाजनवाला नरवाना के निवासी पैरामिलिट्री कमांडो प्रदीप नैन हैं। जबकि हवलदार राजकुमार चीनीग्राम के निवासी हैं।

अधिकारियों ने बताया कि कुलगाम में दो मुठभेड़ें ऐसे समय में हुई हैं जब अनंतनाग जिले में नुनवान-पहलगाम मार्ग और गंदेरबल जिले में बालटाल मार्ग से पिछले शनिवार को शुरू हुई अमरनाथ यात्रा के कारण पूरे जम्मू-कश्मीर में सुरक्षा व्यवस्था कड़ी कर दी गई है। दोनों मार्गों से तीर्थयात्रियों को कुलगाम जिले से होकर गुजरना पड़ता है। अधिकारियों ने बताया कि पहली मुठभेड़ कुलगाम के मोदरगाम गांव में उस समय शुरू हुई जब सुरक्षा बलों की संयुक्त टीमें आतंकवादियों की मौजूदगी की सूचना मिलने के बाद इलाके में घेराबंदी और तलाश अभियान (कासो) चला रही थीं। जब सेना की संयुक्त टीम पर गोलीबारी शुरू हुई तो अभियान एक मुठभेड़ में बदल गया। शुरुआती गोलीबारी में सेना की एलीट यूनिट का एक जवान गंभीर रूप से घायल हो गया। चिकित्सा कैंप में उसकी मौत हो गई। अधिकारी ने कहा कि आतंकवादियों को घेरने के लिए अतिरिक्त बलों को इलाके में भेजा गया। जम्मू-कश्मीर पुलिस ने कहा कि ऑपरेशन जारी है और सुरक्षा बल मोर्चे पर हैं। मोदरगाम गांव में अभियान चल रहा था तभी कुलगाम जिले के फ्रिसल चिनिगाम में एक और मुठभेड़ शुरू हो गई।

मुठभेड़ में शहीद हरियाणा के प्रदीप नैन।

- कुलगाम में दो जगहों पर हुईं मुठभेड़ गोलीबारी अभी जारी
- अतिरिक्त सुरक्षाबल मौके पर भेजे गए पूरे इलाके को घेरा

अयोध्या में हमने राम मंदिर आंदोलन को हराया : राहुल

अहमदाबाद, एजेंसी

कांग्रेस नेता राहुल गांधी ने शनिवार को कहा कि इंडिया गठबंधन ने अयोध्या में भाजपा को हराकर राम मंदिर आंदोलन को पराजित कर दिया है जिसे लालकृष्ण आडवाणी ने शुरू किया था। उन्होंने विश्वास जताया कि अगले चुनाव में भाजपा का गुजरात में भी यही हश्र होगा। गांधी ने कहा कि कांग्रेस को भाजपा द्वारा चुनौती दी गई है और धमकी दी गई है, लेकिन वह गुजरात में भाजपा और नरेन्द्र मोदी को उसी तरह हराएगी, जिस तरह उन्हें अयोध्या में हराया गया। गांधी यहां पार्टी कार्यकर्ताओं को संबोधित कर रहे थे। कुछ दिन पहले ही कांग्रेस और भाजपा के बीच गुजरात प्रदेश कांग्रेस कमेटी कार्यालय के बाहर झड़प हुई थी, जब भाजपा के कार्यकर्ता हिंदुओं पर उनकी (गांधी की) टिप्पणी के खिलाफ प्रदर्शन करने वहां गए थे।

गांधी ने कहा कि उन्होंने (भाजपा) हमें धमकाकर और हमारे कार्यालय को नुकसान पहुंचाकर हमें चुनौती दी है। मैं आपको बताना चाहता हूं कि हम सब मिलकर उनकी सरकार को उसी तरह तोड़ देंगे जैसे उन्होंने हमारे कार्यालय को नुकसान पहुंचाया है। यह लिखकर ले लीजिए कि कांग्रेस गुजरात में चुनाव लड़ेगी और नरेन्द्र मोदी एवं भाजपा को हराएगी, जैसा हमने अयोध्या में किया था। गांधी ने उत्तर प्रदेश की फैजाबाद लोकसभा सीट पर भाजपा की हार को लेकर प्रधानमंत्री नरेन्द्र मोदी पर निशाना साधा। अयोध्या फैजाबाद में स्थित है।

- गुजरात पहुंचे कांग्रेस नेता ने भाजपा और मोदी सरकार पर साधा निशाना
- अहमदाबाद में बोले-उन्होंने हमारा दफ्तर तोड़ा, हम उनकी सरकार तोड़ेंगे

हर धर्म में पाया जाता है कांग्रेस का 'हाथ'

गांधी ने कहा कि कांग्रेस का 'हाथ' चिह्न हर धर्म में पाया जाता है। कांग्रेस नेता ने कहा, ''गुरुनानक, महावीर, बुद्ध की तस्वीरों को देखिए। इस्लाम में भी वे आशीर्वाद के लिए इसका इस्तेमाल करते हैं। भगवान शिव के चित्र देखिए और आपको यह वहां भी मिलेगा। इसका मतलब है डरो मत, डराओ मत। गांधी ने कहा कि भाजपा के विपरीत कांग्रेस में पार्टी कार्यकर्ता अपने नेताओं के समक्ष अपनी राय व्यक्त करने से नहीं डरते हैं और यहां तक कि उनके फैसलों पर सवाल उठाते हैं तथा उनके मुंह पर ही कह देते हैं कि उन्होंने जो किया, वह उन्हें पसंद नहीं आया।

सुधारवादी नेता पेजेश्कियान होंगे ईरान के नए राष्ट्रपति

दुबई, एजेंसी

ईरान के राष्ट्रपति चुनाव में सुधारवादी नेता मसूद पेजेश्कियान को जीत मिली है। उन्होंने कट्टरपंथी नेता सईद जलीली को हरा दिया है। अब तक गिने गए तीन करोड़ वोटों में से डॉ. मसूद पेजेश्कियान को 53.3 फ़ीसदी वोट मिले हैं, जबकि जलीली को 44.3 फीसदी वोट मिले हैं। प्रधानमंत्री नरेंद्र मोदी ने मसूद पेजेश्कियान को ईरान का राष्ट्रपति निर्वाचित होने पर शनिवार को बधाई दी।

पेजेश्कियान पेशे से हार्ट सर्जन रहे हैं। सुधारवादी माने जाने वाले पेजेश्कियान देश में 'मोरल पुलिसिंग' के कड़े आलोचक रहे हैं। उन्होंने ईरान में एकता और सद्भाव लाने का वादा किया था। यह भी वादा किया था कि वह दुनिया से ईरान के अलगाव को खत्म करेंगे। इसके बाद ही ईरान के लोगों का उनकी ओर झुकाव बढ़ना शुरू हुआ।

- प्रधानमंत्री नरेंद्र मोदी ने दी बधाई
- कट्टरपंथी नेता सईद जलीली हारे चुनाव

वित्तमंत्री निर्मला सीतारमण 23 को पेश करेंगी बजट

नई दिल्ली। संसदीय कार्य मंत्री किरेन रीजीजू ने शनिवार को कहा कि संसद का बजट सत्र 22 जुलाई से शुरू होगा और 12 अगस्त को समाप्त होगा। केंद्रीय वित्त मंत्री निर्मला सीतारमण 23 जुलाई को बजट पेश करेंगी। रीजीजू ने कहा कि राष्ट्रपति द्रौपदी मुर्मू ने भारत सरकार की अनुशंसा पर बजट सत्र, 2024 के लिए 22 जुलाई से 12 अगस्त, 2024 तक संसद के दोनों सदनों की बैठक बुलाने के प्रस्ताव को मंजूरी दी है। प्रधानमंत्री मोदी के नेतृत्व वाली तीसरी सरकार का यह पहला बजट होगा। बजट में प्रमुख सामाजिक व आर्थिक फैसले होने की उम्मीद है।

नीट-यूजी : मासान्त तक काउंसलिंग की संभावना

नई दिल्ली, एजेंसी

- पहले जुलाई माह की शुरूआत में होनी थी काउंसलिंग

राष्ट्रीय पात्रता सह प्रवेश परीक्षा-स्नातक (नीट-यूजी) 2024 के लिए काउंसलिंग प्रक्रिया इस माह के अंत तक शुरू हो सकती है। काउंसलिंग सत्र जुलाई के पहले सप्ताह में शुरू होने की संभावना थी। हालाँकि, काउंसलिंग अधिकारियों ने कोई तारीख या कार्यक्रम अधिसूचित नहीं किया था।

केंद्रीय स्वास्थ्य एवं परिवार कल्याण मंत्रालय की मेडिकल काउंसलिंग कमेटी ने अभी तक वर्ष 2024 के लिए नीट यूजी और पीजी की काउंसलिंग कार्यक्रम घोषित नहीं किया है। मंत्रालय ने शनिवार को बताया कि चिकित्सा परामर्श समिति ने अभी तक काउंसलिंग अनुसूची अधिसूचित नहीं की है। काउंसलिंग कार्यक्रम की घोषणा एमसीसी अपनी वेबसाइट पर परीक्षा प्रक्रिया पूरी होने और राष्ट्रीय चिकित्सा आयोग की सीट बंटवारे को अंतिम रूप देने के आधार पर की जाती है। वर्ष 2024 के लिए एनएमसी यूजी और पीजी सीटों के लिए जुलाई के तीसरे सप्ताह तक यूजी सीट बंटवारे और अगस्त के मध्य तक पीजी सीटों को अंतिम रूप दे देगा।

केजरीवाल की पत्नी देख सकती हैं उनके चिकित्सा रिकॉर्ड

नई दिल्ली। दिल्ली की एक अदालत ने शनिवार को जेल में बंद दिल्ली के मुख्यमंत्री अरविंद केजरीवाल की पत्नी सुनीता को उनके चिकित्सा रिकॉर्ड उपलब्ध कराने की अनुमति दे दी और उन्हें उनकी ओर से मेडिकल बोर्ड या डॉक्टरों से स्वतंत्र रूप से सलाह लेने की अनुमति भी दे दी। हालांकि, अदालत ने केजरीवाल की उस अर्जी को खारिज कर दिया जिसमें चिकित्सकों से परामर्श के दौरान सुनीता केजरीवाल को उनकी 'अटेंडेंट' के तौर पर शामिल करने की अनुमति देने के लिए जेल अधिकारियों को निर्देश दिए जाने का आग्रह किया गया था।

झारखंड के पूर्व मंत्री के खिलाफ ईडी ने दाखिल की चार्जशीट

नई दिल्ली। प्रवर्तन निदेशालय (ईडी) ने धन शोधन मामले की जांच के तहत झारखंड के पूर्व ग्रामीण विकास मंत्री आलमगीर आलम, उनके पूर्व निजी सचिव और घरेलू सहायक के खिलाफ आरोपपत्र दाखिल किया है तथा 4.42 करोड़ रुपये की संपत्ति भी कुर्क की है। संघीय एजेंसी ने शनिवार को एक बयान में कहा कि उसने 4 जुलाई को आलमगीर आलम, उनके पूर्व निजी सचिव संजीव कुमार लाल, लाल की पत्नी रीता लाल और उनके घरेलू सहायक जहांगीर आलम के खिलाफ कुर्की आदेश जारी किया है।

- पूर्व मंत्री और सहयोगियों की 4.42 करोड़ की संपत्ति कुर्क

सुरक्षा का जिम्मा: कॉर्बेट टाइगर रिजर्व में वन्यजीवों की सुरक्षा को ऑपरेशन मानसून शुरू, 1288 वर्ग किलोमीटर में फैला है कॉर्बेट टाइगर रिजर्व

जान जोखिम में डाल वन्यजीवों की रक्षा कर रहे सीटीआर के जवान

विनोद पपनै, रामनगर

अमृत विचार : बियावान जंगल में घुप्प अंधेरा ऐसा कि हाथ को हाथ नहीं दिखाई दे, ऊपर से मूसलाधार बारिश, जंगल में कहीं से बाघ तो कहीं से गुलदार के दहाड़ने की आवाज... ऐसी ही दुरुह स्थितियों में जान जोखिम में डालकर कॉर्बेट टाइगर रिजर्व (सीटीआर) के कर्मचारी जंगलों में शिकारियों की घुसपैठ रोकते हैं। रात के अंधेरे में अजगर, कोबरा, करैत जैसे जानलेवा सांप-बिच्छुओं से बचते-बचाते हुए शिकारियों की घुसपैठ रोकना और जंगल के चप्पे-चप्पे पर नजर रखना आसान नहीं है। फिर भी ये वनकर्मी बारिश के मौसम में 'ऑपरेशन मानसून' के तहत पार्क में सुरक्षा के लिए मुस्तैद रहते हैं। सीटीआर के पर्यटन जोन बंद होने के बाद बारिश के मौसम में 'ऑपरेशन मानसून' शुरू हो जाता है। एक जुलाई से कॉर्बेट टाइगर रिजर्व के 1288.32 वर्ग किलोमीटर क्षेत्रफल में फैले जंगल में रेड अलर्ट घोषित हो गया है। मानसून सत्र तक सभी वनकर्मियों की छुट्टियां रद कर दी गई हैं, वनकर्मी शिकारियों से वन्य जीवों की सुरक्षा के लिए चप्पे-चप्पे पर मुस्तैद हैं।

सीटीआर की दक्षिणी सीमा अति संवेदनशील

बारिश शुरू होते ही शिकारियों की नजर बाघ, गुलदार और हाथी समेत अन्य जंगली जानवरों के साथ ही पेड़ों पर रहती है। सीटीआर में उत्तर प्रदेश के अमानगढ़, अफजलगढ़, शेरकोट, धामपुर नगीना, नजीबाबाद और मंडावली से शिकारियों की घुसपैठ का खतरा बना रहता है। दक्षिणी सीमा पर प्रत्येक दो किमी में 40 वन चौकियां हैं। इनसे विशेष नजर रखी जाती है। बारिश में सड़कें क्षतिग्रस्त होने से कर्मचारी जंगल से बाहर नहीं आ पाते हैं इस वजह से वन चौकियों में पर्याप्त मात्रा में राशन व जीवन रक्षक दवाइयां भेज दी गई हैं। पार्क में जिन इलाकों में वनकर्मी नहीं पहुंच पाते हैं, वहां ड्रोन और थर्मल कैमरे से निगरानी होती है।

> सीटीआर के फील्ड कर्मचारी वन एवं वन्य जीवों के संरक्षण के लिए पूरी मुस्तैदी से दिन-रात तैनात हैं। खोजी कुत्तों, ड्रोन, तथा हाथियों से भी गश्त की जा रही है। वन्यजीवों की सुरक्षा, शिकारियों की घुसपैठ रोकने को हर पल निगहबानी के लिए हम चौकस हैं। - डॉ. धीरज पांडेय, निदेशक, कॉर्बेट टाइगर रिजर्व

ऐसे होती है जंगल की निगेहबानी

एक हजार वन कर्मी, 4 स्नीफर डॉग्स व 12 हाथियों के माध्यम से गश्त करते हैं। इसके अलावा वन कर्मियों की लंबी और छोटी दूरी की पैदल गश्त, ड्रोन, सीसीटीवी कैमरे से निगरानी, वायरलैस सेट से सूचनाओं का आदान-प्रदान होता है। इतनी चाक चौबंद सुरक्षा व्यवस्था की वजह से ही सीटीआर में शिकारियों का घुसपैठ करना आसान नहीं है।

आज का मौसम

आसमान में धूप खिली रहेगी।

28.0° अधिकतम तापमान | 23.2° न्यूनतम तापमान

बाघ देख धान की रोपाई कर रही महिला हुई बेहोश

कार्यालय संवाददाता, पीलीभीत

- शोर-शराबा करने पर भागा बाघ, टीम ने शुरू की निगरानी

अमृत विचार: धान की रोपाई कर महिला खेत में चहलकदमी कर रहे बाघ को देखकर बेहोश हो गई। बमुश्किल लोगों ने शोर-शराबा कर बाघ को भगाया। सूचना मिलने के बाद पहुंची सामाजिक वानिकी प्रभाग की टीम ने जांच पड़ताल करने के बाद निगरानी बढ़ा दी है।

घटना न्यूरिया क्षेत्र के गांव सैदुल्लागंज के समीप शनिवार को हुई। गांव निवासी महिला चमेली देवी गांव के पास ही एक खेत पर धान की रोपाई करने की गई थी। महिला के साथ गांव के अन्य लोग भी धान रोपाई करने गए थे। बताते हैं कि सभी लोग खेत में धान की रोपाई कर रहे थे। इसी बीच चमेली देवी की नजर पास के ही एक खेत में चहलकदमी कर रहे बाघ पर पड़ी। बाघ देख महिला बुरी तरह घबरा गई और बेहोश होकर गिर पड़ी। साथ में काम रहे अन्य लोगों ने महिला को संभालते हुए शोर-शराबा करना शुरू कर दिया। शोर-शराबे पर बाघ वहां से चला गया। बाघ होने की सूचना वन विभाग को दी गई।

सूचना मिलने के बाद सामाजिक वानिकी प्रभाग की टीम मौके पर पहुंचकर जांच पड़ताल की। सामाजिक वानिकी प्रभाग पीलीभीत रेंज के डिप्टी रेंजर शेर सिंह ने बताया कि सूचना मिलने पर टीम मौके पर पहुंची है। टीम द्वारा बाघ की निगरानी शुरू की गई है।

युवती को फुसलाकर ले जाने की रिपोर्ट दर्ज

बरखेड़ा,अमृत विचार: थाना क्षेत्र की एक महिला ने पुलिस को तहरीर देकर बताया कि उसकी 18 वर्षीय पुत्री नौ जून को गांव में ही कपड़े लेने गई। इसके बाद से वह वापस घर नहीं आई है। उसके मुताबिक परिवार वालों ने काफी तलाश किया पर कुछ पता नहीं लग सका। इंस्पेक्टर राजकुमार सिंह ने बताया अज्ञात के खिलाफ रिपोर्ट दर्ज कर ली गई है। युवती की तलाश को सुरागरसी कर रहे हैं।

केंद्रीय राज्यमंत्री जितिन प्रसाद की पहल पर नाइलिट का प्रशिक्षण केंद्र खोलने के लिए जगह चिन्हित

तकनीकि शिक्षा से तराई के युवाओं का संवरेगा भविष्य

कार्यालय संवाददाता, पीलीभीत

केंद्रीय राज्यमंत्री जितिन प्रसाद।

- सात हजार स्क्वायर फीट जगह पर होगा निर्माण, सीसीसी-ओलेवल के लिए नहीं होगा भटकना

अमृत विचार: मोदी मंत्रिमंडल में शामिल होने के बाद सांसद जितिन प्रसाद तराई के युवाओं को सौगात देने की तैयारी कर चुके हैं। छात्र-छात्राओं के भविष्य बेहतर और आत्मनिर्भर बनाने के लिए जिले में राष्ट्रीय इलेक्ट्रॉनिकी एवं सूचना प्रौद्योगिकी संस्थान (नाइलिट) का प्रशिक्षण केंद्र स्थापित किया जाएगा। जमीन चिन्हित करने के बाद रूपरेखा बनाई जा रही है। केंद्र को तकनीकी शिक्षा, कौशल विकास और रोजगार के अवसर बढ़ने की दिशा में महत्वपूर्ण कदम माना जा रहा है

लोकसभा चुनाव 2024 पीलीभीत के लिए बदलाव भरा रहा। भाजपा के टिकट पर चुनाव लड़कर योगी सरकार में कैबिनेट मंत्री जितिन प्रसाद ने भारी मतों से जीत दर्ज की। पीलीभीत से सांसद चुने गए जितिन प्रसाद को मोदी मंत्रिमंडल में जगह मिली। वह केंद्रीय राज्यमंत्री इलेक्ट्रॉनिक्स एवं सूचना प्रौद्योगिक तथा वाणिज्य एवं उद्योग बनाए गए। इसी के साथ विकास को गति मिलने की तराई वासियों की उम्मीद और बढ़ गई। जीत के बाद पीलीभीत दौरे पर आए केंद्रीय राज्यमंत्री जितिन प्रसाद मतदाताओं के भरोस जीतने को संजीदा भी हैं। इसकी शुरुआत युवाओं से की जा रही है। स्थानीय युवाओं के भविष्य को बेहतर बनाने के लिए उनकी ओर से प्लानिंग के तहत शहर में नाइलिट का प्रशिक्षण केंद्र बनवाया जाना है। इसके लिए शहर के ही ड्रमंड राजकीय इंटर कॉलेज में सात हजार स्क्वायर फिट जमीन है। यहां प्रशिक्षण केंद्र बनवाने का प्लान तैयार होने के साथ ही इस प्रोजेक्ट को अमली जामा पहनाने के लिए कार्यवाही शुरु कर दी गई है। इधर, बता दें कि केंद्र और राज्य सरकार की नौकरी में सीसीसी और ओ- लेवल सर्टिफिकेट अनिवार्य है। इसके बाद ही वह फार्म भर सकते हैं। प्रशिक्षण प्राप्त करने वाले बच्चों को नाइलिट की ओर से प्रमाण पत्र दिया जाएगा जिससे रोजगार में वरीयता मिलेगी।

14 कक्षों में तीन सौ युवा लेंगे प्रशिक्षण

प्रशिक्षण केंद्र के लिए सात हजार स्क्वायर फीट जगह चिन्हित की गई है। बताते हैं कि इसमें आसानी से 14 कमरे बनाए जा सकेंगे। जिसमें युवाओं को शिक्षित किया जाएगा। इसकी क्षमता की बात करें तो एक साथ 300 युवाओं को प्रशिक्षण दिया जा सकेगा।

निरीक्षण कर हालात परखेगी टीम

नाइलिट के प्रशिक्षण केंद्र को लेकर चल रहे प्रयासों को गति दी जा रही है। जमीन मुहैया होने के बाद अब इसका स्थलीय निरीक्षण करने के लिए जल्द ही टीम पहुंच सकती है। जोकि सभी बिंदुओं पर अपनी रिपोर्ट तैयार करेगी और आईटी मंत्रालय को सौंपेगी। फिर उसी आधार पर इस पहल को धरातल पर उतारने का प्रयास होगा।

जनसेवा केंद्रों के लिए आए कंप्यूटर प्रधान-सचिव अपनी सुविधा को घर ले गए

डीपीआरओ ने सभी पंचायत सहायकों को कंप्यूटर सिस्टम सुपुर्द कराने के दिए निर्देश

कार्यालय संवाददाता, पीलीभीत

अमृत विचार: शासन की विभिन्न योजनाओं का लाभ ग्रामीणों को एक छत के नीचे मिल सके। इसके लिए पंचायत सचिवालयों में पंचायत सहायकों को नियुक्त करने के साथ ही आय-जाति निवास समेत अन्य विभिन्न प्रमाण पत्र बनाने के लिए ग्रामीणों को न भटकना पड़े। इसलिए जनसुविधां केंद्र खोलने के साथ ही पंचायती राज विभाग की ओर से कंप्यूटर और लैपटाप उपलब्ध कराए गए हैं। लेकिन, वर्तमान में अधिकांश जगह यह सिस्टम गायब है। प्रधान और कुछ सचिवों ने सिस्टम अपने घर में रख लिए हैं।

निजी कार्य तो कहीं मनोरंजन के रूप में कंप्यूटर और लैपटाप का उपयोग हो रहा है। इस तरह की तमाम शिकायतें मिलने पर डीपीआरओ ने सभी एडीओ पंचायत को कंप्यूटर सिस्टम पंचायत सहायकों के सुपुर्द कराने के निर्देश दिए हैं। इसके साथ ही ही तीन दिन का अल्टीमेटम दिया है।

मरौरी ब्लाक की एक ग्राम पंचायत में बना जनसेवा केंद्र।

- पंचायत सहायकों को तीन दिन में सिस्टम नहीं देने पर प्रधान-सचिव के खिलाफ दर्ज होगी एफआईआर

जिसमें कंप्यूटर व लैपटॉप पंचायत सहायकों को सुपुर्द न करने वाले प्रधान के खिलाफ रिपोर्ट दर्ज कराने की चेतावनी है।

जिले में 790 ग्राम पंचायते हैं। सभी जगह जनसेवा केंद्रों का संचालन पंचायत सहायकों के माध्यम से किया जा रहा है। शासन एवं स्थानीय अधिकारियों की ओरसे लगातार जनसेवा केंद्रों के माध्यम से ग्रामीणों को अधिक से अधिक सुविधाएं देने के निर्देश हैं, बावजूद इन जनसेवा केंद्रों से ग्रामीण कोसो दूर है। डीपीआरओ सतीश कुमार ने बरती जा रही इस लापरवाही सख्त रुख अपनाया है। उन्होंने सभी सहायक विकास अधिकारी (पंचायत) को अपने-अपने विकास खंडों की सभी ग्राम पंचायतों में प्रत्येक दशा में पंचायत सहायकों को कंप्यूटर-लैपटॉप सुपुर्द करने एवं पंचायत सचिवालयों में सभी गतिविधियों का संचालन कराने के निर्देश दिए हैं। उन्होंने यह कार्य सचिवों की बैठक बुलाकर तत्काल करने को कहा है।

सचिवों पर कार्रवाई कर दर्ज कराएं एफआईआर

डीपीआरओ सतीश कुमार ने सभी सहायक विकास अधिकारियों पंचायत को जारी पत्र में कहा है कि यदि तीन दिन अंदर संबंधित सचिव या प्रधान द्वारा कंप्यूटर-लैपटॉप पंचायत सहायकों को उपलब्ध नहीं कराया जाता है तो संबंधित सचिव के विरुद्ध विभागीय कार्रवाई करने के लिए आख्या भेजते हुए सचिव-प्रधान के खिलाफ एफआईआर दर्ज कराएं। लापरवाही बरतने पर सहायक विकास अधिकारियों को विभागीय कार्रवाई की चेतावनी दी गई है।

पिछले माह हो चुकी है कार्रवाई

पिछले माह हुई समीक्षा के दौरान भी ब्लाक बरखेड़ा, बीसलपुर, बिलसंडा और ललौरीखेड़ा की अधिकांश ग्राम पंचायतों के जनसेवा केंद्रों की सर्विस शून्य है। नाममात्र ग्राम पंचायतों के जनसेवा केंद्रों पर लोगों को सुविधाएं देना पाया गया था। इस पर जिला पंचायत राज अधिकारी सतीश कुमार ने चारों ब्लॉकों के सहायक विकास अधिकारी (पंचायत) को विशेष प्रतिकूल प्रविष्टि दी थी।

उच्चाधिकारियों के निर्देशों के बावजूद ग्राम सचिवालयों में जनसेवा केंद्रों के संचालन में लापरवाही बरती जा रही है। सभी एडीओ पंचायत को तत्काल पंचायत सहायकों को लैपटॉप कंप्यूटर उपलब्ध कराते हुए सभी गतिविधियां ग्राम सचिवालयों में संचालित करने के निर्देश दिए गए हैं। लापरवाही मिलने पर संबंधित के खिलाफ सख्त कार्रवाई की जाएगी। - **सतीश कुमार**, जिला पंचायत राज अधिकारी

जिला अस्पताल में उच्चका ने मरीज का पर्स उड़ाया

पीलीभीत, अमृत विचार: कोतवाली क्षेत्र के आवास विकास कॉलोनी के संजय गुप्ता ने कोतवाली में दी तहरीर में बताया कि चार जुलाई को वह अपने पुत्र के साथ जिला चिकित्सालय में दवा लेने गए थे। जब वह दवा काउंटर पर पर्चा बनवा रहा था तो किसी अज्ञात युवक ने उसकी जेब से पर्स निकाल लिया। पर्स में 10 हजार रुपये और कुछ जरूरी कागजात रखे हुए थे। पुलिस ने तहरीर के आधार पर अज्ञात के खिलाफ रिपोर्ट दर्ज की है। कोतवाल नरेश त्यागी ने बताया कि विवेचना कराई जा रही है।

उत्कृष्ट शिक्षा मुहैया कराने पर रहेगा जोर

कार्यालय संवाददाता, पीलीभीत

नवागत प्राचार्य प्रोफेसर स्मिता जैन।

- रामलुभाई साहनी राजकीय महिला महाविद्यालय की नई प्राचार्य ने संभाला कार्यभार

अमृत विचार: शहर के रामलुभाई साहनी राजकीय महिला महाविद्यालय की नई प्राचार्य प्रोफेसर स्मिता जैन ने शनिवार को कार्यभार ग्रहण कर लिया। वह राजकीय महाविद्यालय बदायूं से स्थानांतरित होकर आई हैं। उन्होंने स्टाफ संग परिचय बैठक की और शिक्षण कार्य को और बेहतर बनाने पर जोर दिया। छात्राओं को भी अनुशासन का पाठ पढ़ाया गया।

महाविद्यालय में अभी तक कार्यवाहक प्राचार्य के रूप में डॉ. अंबा प्रसाद गंगवार कामकाज देख रहे थे। नवागत प्राचार्य ने बताया कि महाविद्यालय में शैक्षणिक पठन-पाठन को बेहतर किया जाएगा। शिक्षण कार्य के साथ अन्य गतिविधियों को बढ़ाया जाएगा। छात्राओं को उत्कृष्ट शिक्षा मिले। इस पर विशेष जोर रहेगा। नए सत्र की प्रवेश प्रक्रिया में सीटों को भरा जाएगा। उन्होंने कहा कि इंदिरा गांधी नेशनल ओपन यूनिवर्सिटी में डिग्री और डिप्लोमा कोर्स के प्रवेश चल रहे हैं। उनमें प्रवेश की संख्या बढ़ाई जाएगी। आने वाले समय में राजर्षि टंडन उत्तर प्रदेश मुक्त विश्वविद्यालय का स्टडी सेंटर भी बनवाया जाएगा। छात्राओं को रेंजर्स, एनएसएस, खेलकूद का लाभ दिलाया जाएगा। इस मौके पर डॉक्टर बरखा समेत कालेज स्टाफ से परिचय प्राप्त किया।

दो बाबुओं के पटल में हुआ संशोधन

पीलीभीत, अमृत विचार: डीएम के आदेश पर पांच बाबुओं के स्थानांतरण एवं पटल परिवर्तन में संशोधन किया गया है। एडीएम वित्त ऋतु पूनिया ने बताया कि दीपक कुमार आशुलिपिक अपर जिलाधिकारी को आशुलिपिक उप जिलाधिकारी सदर, प्रियांशु पांडेय फौजदारी अहलमद, न्यायालय उप जिला मजिस्ट्रेट सदर को जिला भूमि व्यवस्था लिपिक के साथ खनन एवं पेशकार उप जिलाधिकारी न्यायिक का दायित्व संभालेंगे। इसके अलावा अमित सक्सेना फौजदारी अहलमद, न्यायालय उपजिलाधिकारी पूरनपुर को रीडर न्यायालय उपजिलाधिकारी बीसलपुर, दीपक अग्रवाल वरिष्ठ सहायक तहसील अमरिया को वरिष्ठ सहायक तहसील कलीनगर एवं जय प्रकाश वरिष्ठ सहायक तहसील कलीनगर को वरिष्ठ सहायक तहसील अमरिया स्थानांतरित किया गया है।

स्वर्ग सिधार चुके 2950 बुजुर्गों की रोकी पेंशन

कार्यालय संवाददाता, पीलीभीत

- सत्यापन में खुलासा होने पर विभाग ने शासन को भेजी रिपोर्ट

अमृत विचार: जनपद के 2950 बुजुर्ग पेंशनधारकों की मौत हो गई। इसका खुलासा शासन के निर्देश पर हुए सत्यापन के दौरान हुआ। इसकी रिपोर्ट शासन को भेजी गई है।

जनपद में वित्तीय वर्ष 2023-24 में करीब 77 हजार बुजुर्ग वृद्धावस्था पेंशन योजना से जुड़े थे। योजना के तहत प्रदेश सरकार गरीबी रेखा से नीचे जीवन यापन करने वाले बुजुर्गों के लिए एक हजार रुपए प्रतिमाह आर्थिक सहायता देती है। चालू वित्तीय वर्ष में शासन ने वृद्धावस्था पेंशन योजना के अंतर्गत पेंशन प्राप्त कर रहे बुजुर्गों का अप्रैल एवं मई माह में सघन सत्यापन कराने के निर्देश दिए थे ताकि मृतक या अपात्र पेंशनरों की पेंशन रोकी जा सके। शासन के निर्देश पर जनपद में बुजुर्ग पेंशनरों का सत्यापन कराया गया। सभी ब्लॉकों में सत्यापन कार्य पूरा होने के बाद रिपोर्ट शासन को भेजी गई। समाज कल्याण विभाग के मुताबिक सत्यापन रिपोर्ट में पूरे जिले में 2950 पेंशनरों की मृत्यु होने की पुष्टि हुई थी। इसके बाद रिपोर्ट शासन को भेजी गई थी। इधर अब शासन द्वारा चालू वित्तीय वर्ष की पहली तिमाही की किश्त पात्र पेंशनरों को जारी की गई है। इस संबंध में जिला समाज कल्याण अधिकारी चंद्र मोहन विश्नोई ने बताया कि सत्यापन रिपोर्ट पूर्व में शासन को भेजी गई थी। अब मृतकों के नाम हटाने के बाद शेष बचे पेंशनरों को पेंशन की किस्त जारी की गई है।

उद्यान मंत्री ने विभागीय योजनाओं की समीक्षा की

कार्यालय संवाददाता, पीलीभीत

पीडब्ल्यूडी गेस्ट हाउस में समीक्षा करते राज्यमंत्री दिनेश प्रताप सिंह।

अमृत विचार: उद्यान राज्य मंत्री स्वतंत्र प्रभार दिनेश प्रताप सिंह ने मंडी व उद्यान विभाग के अधिकारियों के साथ बैठक कर उनको सरकार की योजनाओं का शत प्रतिशत क्रियान्वयन कराने के निर्देश दिए।

शहर के पीडब्ल्यूडी गेस्ट हाउस में शनिवार को राज्यमंत्री ने सर्वप्रथम उद्यान विभाग के जनपद एवं मंडलीय अधिकारियों के साथ बैठक कर विकास कार्यों की समीक्षा की। इस दौरान उन्होंने उद्यान विभाग योजनाओं की स्थिति जानी और कहा कि उद्यान विभाग से जुड़ी योजनाओं का लाभ हर जरूरतमंद को मिले, इसके पूरे प्रयास किए जाने चाहिए। इसके बाद उन्होंने मंडी परिषद से संबंधित कार्यों की बिंदुवार समीक्षा की। इस दौरान उपनिदेशक बरेली श्यामबहादुर गुप्ता, जिला उद्यान अधिकारी बरेली जितेंद्र कुमार, जिला उद्यान अधिकारी शाहजहांपुर पुनीत पाठक, जिला उद्यान अधिकारी बदायूं सुनील कुमार के अलावा उप निदेशक प्रशासन, उपनिदेशक निर्माण समेत जिले के सभी मंडी सचिव मौजूद रहे।

राज्यमंत्री को भेंट की बांसुरी, फिर सौंपा ज्ञापन

पीलीभीत, अमृत विचार : राज्यमंत्री स्वतंत्र प्रभार उद्यान,कृषि विपणन, ,कृषि विदेश व्यापार,कृषि निवेश दिनेश प्रताप सिंह शनिवार को पीलीभीत पहुंचे। उनका भाजपा नेता अभिषेक सिंह गोल्डी, गोकुल प्रसाद मौर्य, विकास पाल सिंह आदि ने स्वागत किया। जनपद की सुप्रसिद्ध बांसुरी भेंट की। जनपद की मंडी समितियों में व्याप्त समस्याओं के निराकरण के लिए इस दौरान एक ज्ञापन भी उन्हें सौंपा गया।

राज्यमंत्री को भेंट की बांसुरी, फिर सौंपा ज्ञापन। ● अमृत विचार

शारदा नदी उफान पर, बनबसा बैराज से छोड़ा तीन लाख क्यूसेक पानी

संवाददाता, पूरनपुर

- पीलीभीत के पूरनपुर और कलीनगर तहसील के कई गांवों में बाढ़ का खतरा, अलर्ट जारी
- पहाड़ों पर लगातार हो रही बरसात के चलते शारदा नदी का तेजी से बढ़ रहा जलस्तर

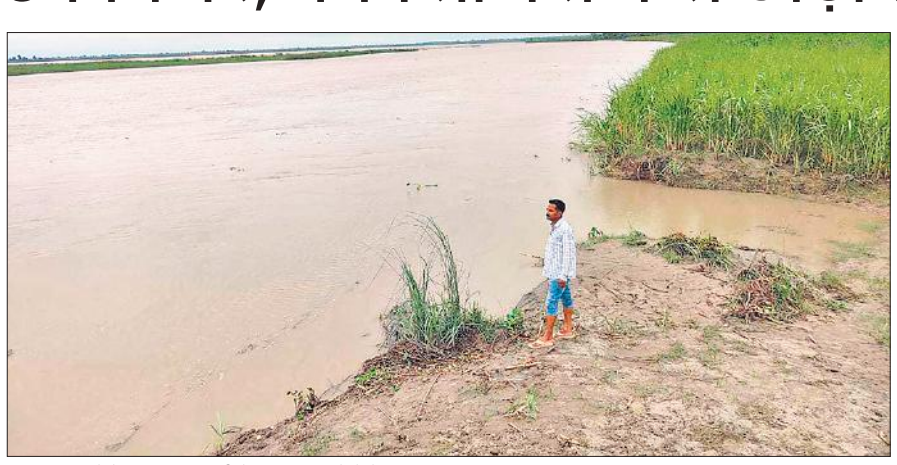

जलस्तर बढ़ने के बाद शारदा नदी ने शुरू किया खेतों में कटान। ● अमृत विचार

अमृत विचार: पहाड़ों पर बरसात के चलते शारदा नदी उफान पर है। बनबसा बैराज से दो बार में तीन लाख क्यूसेक पानी छोड़ने से शारदा नदी का जलस्तर बढ़ गया है। तटवर्ती इलाकों में बाढ़ का खतरा मंडराने लगा है। बाढ़ खंड ने अलर्ट जारी किया है। लोगों को आगाह किया गया है कि नदी से दूरी बनाए रखें। किसी को भी नदी किनारे न जाने दें और ऊंचाई वाली जगह पर रहें। वहीं, तीन किमी के खुले स्थान से पानी आबादी तक पहुंचने की आशंका से आसपास के लोग दहशत में है।

चंदिया हजारा क्षेत्र में शारदा नदी की बाढ़ से बचाव के लिए चैनेलाइजेशन का कार्य किया जा रहा है। नदी की धार मोड़े जाने पर क्षेत्र के ग्रामीण काफी हद तक बाढ के दंश बच जाएंगे। पानी रोकने के लिए जिओ टयूब भी लगाए गए हैं। इसके बाबजूद दोनों ओर लगभग तीन किमी स्थान खुला है। यहां से पानी ओवरफ्लो होने पर शुक्रवार को बाढ़ खंड की ओर से मिटटी भरे प्लास्टिक के कटटे लगवाए गए थे।

पहाड़ों के अलावा मैदानी क्षेत्र में भी लगातार बरसात हो रही है। इससे शारदा नदी का जलस्तर भी बढ़ने लगा है। बरसात न थमने पर शुक्रवार रात बनबसा बैराज से 72 हजार क्यसेक पानी छोड़ा गया। शनिवार सुबह 92 हजार क्यूसेक पानी फिर नदी में छोड़ दिया गया। नदी में डेढ़ लाख क्यूसेक पानी छोड़े जाने से जलस्तर बढ़ गया। शनिवार दोपहर सिंचाई विभाग की ओर से नदी में डेढ़ लाख क्यूसेक पानी और छोड़े जाने का अलर्ट मिलने से खलबली मच गई। नदी में और पानी छोड़े जाने से खुले स्थान से पानी आबादी तक पहुंच सकता है। लगातार बढ़ रहे जलस्तर से ग्रामीणों को बाढ़ का भय सताने लगा है। शनिवार को कानपुर बाढ़खंड विभाग के एक्सईएन आशुतोष टीम के साथ चंदिया हजारा पहुंचे। वहां उन्होंने नदी की गहराई बढ़ाने के लिए मंथन किया। गहराई बढ़ने के बाद क्षेत्र बाढ़ से सुरक्षित हो जाएगा। ग्राम प्रधान वासूदेव कुंडू ने बताया कि अब दो बार में डेढ़ लाख क्यूसेक पानी छोड़ा जा चुका है। अब और पानी छोड़े जाने पर उसके आबादी में पहुंचने का भय बना हुआ है।

हर साल मचाती है तबाही

कलीनगर और पूरनपुर तहसील क्षेत्र में हर साल शारदा नदी तबाही मचाती है। बरसात के दौरान हर साल बाएं और दाएं दोनों ही किनारों की हजारों एकड़ कृषि भूमि नदी में समा जाती है। बरसात के बाद नदी जब अपने पेटे में लौटती है तो जमीन पर रेत के ढेर छोड़ जाती है। इसके साथ ही कटान रोकने के बाद नाम कराए जाने वाले बाढ़ नियंत्रण कार्य भी क्षतिग्रस्त हो जाते हैं।

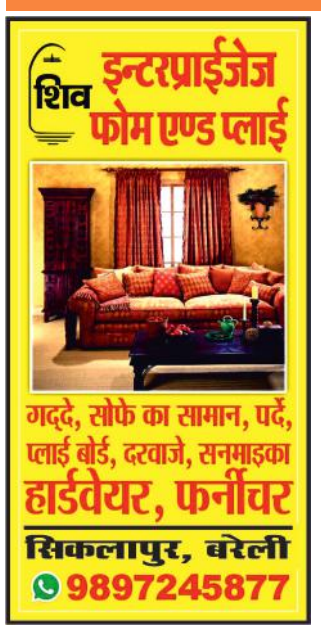

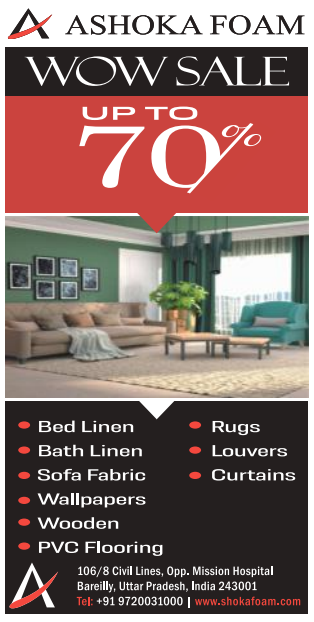

मधुबन कालोनी मार्ग पर जलभराव में गुजरते वाहन। ● अमृत विचार

स्टेशन रोड पर जलभराव में पैदल जाती छात्रा।

छतरी चौराहे के पास दुकानों के आगे हुआ जलभराव। ● अमृत विचार

शहर बन गया तलैया...सड़कों पर गंदा पानी, जलभराव से जूझे लोग

शनिवार को दूसरे दिन बारिश से फिर बिगड़े हालात, दिनभर रुक-रुककर होती रही बरसात

कार्यालय संवाददाता, पीलीभीत

अमृत विचार : मानसून की बारिश पीलीभीत में रुक रुककर जारी है। शुक्रवार से हो रही बारिश का क्रम शनिवार को भी दिनभर जारी रहा। जिले के कुछ इलाकों में तेज बारिश भी हुई। झमाझम बारिश से निचले इलाकों में घरों में पानी घुसा तो लोग घरों से बाहर निकलने को मजबूर हो गए। निचले इलाकों के साथ पॉश इलाकों में जलभराव ने नगर पालिका के दावों की पोल खोलकर रख दी है।

नाला निर्माण में नौ करोड़ के टेंडर का काम दिखाई नहीं दे रहा है। जलभराव के कारण शहर में हर तरफ लोगों को काफी समस्या का सामना करना पड़ा है। शहर की सड़कों पर घुटनों तक पानी भरने की वजह से कई दोपहिया वाहन बंद हो गए और कई गिर गए। कई सड़कें नाले में तब्दील हो गई। दोपहर में जब बरसात कम हुई तो धीरे-धीरे पानी निकला तब जाकर लोगों ने राहत की सांस ली।

जिले में वैसे तो शुक्रवार से बारिश का क्रम जारी है। शनिवार को भी सुबह से बादल छाए रहे। करीब दस बजे हल्की बूंदाबंदी के साथ बारिश शुरु हुई। जोकि पूरे दिन रूक-रूककर जारी रही। कभी तेज तो कभी हल्की बारिश होती रही। बारिश से शहर में जनजीवन पूरी तरह प्रभावित रहा। विद्यालयों और कुछ सरकारी कार्यालयों में भी जलभराव हो गया। इससे लोगों को पूरे दिन आवागमन में दिक्कत का सामना करना पड़ा। टनकपुर हाईवे पर अशोक कॉलोनी गेट, मधुवन कॉलोनी, अग्रवाल सभा भवन, खैरुल्लाशाह, डालचंद, बेनी चौधरी, पंजाबियान, बल्लभनगर कॉलोनी, बाजार के कुछ हिस्से समेत कई इलाकों में जलभराव की वजह से लोगों को घरों से निकलने में दिक्कत हुई।

बारिश के चलते पूरे दिन बाजार में सन्नाटा पसरा रहा। स्कूली बच्चों को भी भीगना पड़ा। कई परिषदीय विद्यालयों में भी जलभराव होने से बच्चों की उपस्थित कम देखने को मिली। इधर, नौगवां पकड़िया में भी ओवरब्रिज के नीचे सर्विस रोड लेन पर भी जलभराव की समस्या होने से व्यापारी अपनी दुकानें नहीं खोले सके। आसाम चौराहा के पास बन रहे ओवरब्रिज की वजह से बीसलपुर, बरेली और पूरनपुर हाईवे पर रोड पर कीचड़ फैली रही। लगातार रुक रुककर हो रही बारिश की वजह से मौसम ठंडा बना रहा। शनिवार को जिले का अधिकतम तापमान 28.2 डिग्री सेल्सियस और न्यूनतम 23.2 डिग्री रहा। कृषि वैज्ञानिक डॉ. एसएस ढाका ने बताया कि जुलाई माह में शनिवार तक 150 मिमी बारिश हो चुकी है। शनिवार को पूरे दिन में 30 मिमी बारिश हुई है। रविवार को भी बारिश का क्रम जारी रहेगा। आगे और भी मानसून में तब्दील होने के आसार हैं।

जलभराव के बीच गुजरता राहगीर।

शनिवार को शहर की अशोक कॉलोनी में हुआ जलभराव। ● अमृत विचार

गौहनिया चौराहे पर बारिश में छाता लगाकर वाहन का इंतजार करतीं सवारी।

शहर में टनकपुर हाइवे पर हुए जलभराव में गुजरते वाहन। ● अमृत विचार

- **नगर पालिका के दावों की शनिवार को फिर खुली पोल, रविवार को भी तेज बारिश के बने हैं आसार**

किसानों के चेहरों पर भी रौनक

बारिश होने से उमस भरी गर्मी से लोगों को राहत मिली तो वहीं, किसानों के चेहरे खिल गए हैं। किसानों ने धान की रोपाई का काम तेज कर दिया है। जहां पर नर्सरी सूख रही थी, वहां पर बारिश से नर्सरी को संजीवनी मिली है। जुलाई में अब तक निर्धारित मात्रा 150 मिमी बारिश दर्ज की गई है। जबकि शनिवार को कुल 30 मिमी बारिश हुई है। इससे जमीन की प्यास अभी पूरी तरह से नहीं बुझ नहीं पा रही है। कहा जा रहा है कि बारिश के कारण वातावरण में नमी भले ही बढ़ गई हो, लेकिन उमस खत्म नहीं हो पा रही है। धान की रोपाई करने वाले किसान बताते हैं कि बारिश बढिय़ा हुई है, लेकिन पर्याप्त नहीं। खेतों में पानी भरने के बाद जमीन तीन से चार घंटे में सोख ले रही है। हालांकि मौसम विशेषज्ञ आगे और बारिश होने के आसार जता रहे हैं।

बारिश में स्कूल की छुट्टी होने पर ईरिक्शे में जाते स्कूली बच्चे। ● अमृत विचार

बारिश में छाता व पन्नी के सहारा लेकर जाते छात्र। ● अमृत विचार

बच्चे के साथ बारिश में छाता लगाकर बाजार जाती महिला।

कीचड़ सड़कों पर, कहां से निकले लोग

बिलसंडा : बारिश से जनजीवन अस्त व्यस्त हो गया है। कई मोहल्लों में सड़कों पर जलभराव होने से तालाब जैसे हालात बन गए हैं। वहीं, नाला नालियों से निकली गंदगी में फिसलकर लोग चोटिल हो रहे हैं। लोगों को गंदगी की वजह से यहां से गुजरना दूभर है। इधर, किसानों को दलहनी फसलों के साथ तिलहनी फसल सोयाबीन के पौधों में जड़ गलन रोग लगने का डर सताने लगा है। अधिक पानी से गन्ने की फसल खराब होने से नुकसान की आशंका बन रही हैं। इसी के साथ ही उड़द और मूंग में भी रोग का प्रभाव दिख रहा है। किसानों का कहना है लगातार वर्षा से समतली भूमि पर पानी का भराव हो चुका है। उसके बहाव की गुंजाइश नहीं रहती है।

अफसर सुनेंगे नहीं तो बच्चे प्रधानाचार्य कक्ष में बैठकर ही पढ़ेंगे

संवाददाता, बरखेड़ा

- **बरखेड़ा कस्बे के प्राथमिक विद्यालय में बारिश से बच्चों पर आफत बरकरार**
- **कागजों में दौड़ती रही कार्रवाई, शिक्षण कार्य बाधित, हादसे का डर**

अमृत विचार: मानसून की शुरुआत के साथ ही प्राथमिक विद्यालय नंबर दो के बच्चों की आफत बढ़ गई है। शनिवार को टपकते कक्षों से बच्चों को बचाने के लिए बाहरी परिसर में पन्नी बिछाकर पढ़ाई शुरू कराई गई। मगर कुछ ही देर में बदरा फिर बरस गए। जिसके बाद भगदड़ सी मची रही। ऐसे में आनन-फानन में कुछ बच्चों को प्रधानाचार्य कक्ष में बैठाकर पढ़ाना पड़ा। स्कूल के जिम्मेदार लगातार पत्रातार के बाद भी समस्या का निदान न होने पर इसको लेकर बेबस और परेशान है।

बारिश को देखते हुए बेसिक शिक्षा विभाग के अधिकारियों ने जर्जर भवनों में बच्चों को न बैठाने के आदेश दिए हैं ताकि हादसे से बचा जा सके। मगर, जर्जर संसाधनों के चलते शिक्षण कार्य बाधित हो रहा है। मामला कस्बे के प्राथमिक विद्यालय नंबर दो का है। जिसकी स्थिति लगातार बदतर बनी हुई है। बीते दिनों हो रही बारिश के दौरान छतें टपकने पर बच्चों को भीगते हुए पढ़ाई करनी पड़ी थी। प्रधानाचार्य की मानें तो छह साल से पंद्रह बार पत्राचार के बाद भी हालात नहीं सुधरे। इसकी बदहाल तस्वीर अमृत विचार ने छह जुलाई के अंक में प्रमुखता से प्रकाशित की थी। मगर, दूसरे दिन तो और बदतर स्थिति बन गई।

शनिवार सुबह बारिश नहीं हुई थी। छतों पर पहले से जलभराव होने पर पानी टपक रहा था। तीन में से दो शिक्षिकाएं स्कूल पहुंच गई थी। बाहरी परिसर में खुले में पन्नी डालकर बच्चों को पढ़ाना शुरू कर दिया। इससे कुछ देर तक ही राहत मिली फिर अचानक तेज बारिश हो गई। खुले में बैठकर पढ़ रहे बच्चे भागना शुरू हो गए। उन्हें वापस प्रधानाचार्य कक्ष में बैठाकर पढ़ाना शुरू कर दिया। ऐसे सवाल ये है कि लगातार टपकती छत के नीचे चल रही कक्षाओं से बच्चों के स्वास्थ्य पर असर न पड़ जाए। उनके बीमार होने का भी डर बना हुआ है।

बच्चों की जान से खिलवाड़..टपकते कमरों में चल रहीं कक्षाएं
बरखेड़ा के प्राथमिक विद्यालय का भवन हो चुका है जर्जर, बच्चे होते हैं परेशान, प्रधानाध्यापक कक्ष का भी बुरा हाल
अमृत विचार में प्रकाशित खबर।

शनिवार को बारिश होने के बाद फिर से टपकते कक्ष में पढ़ते बच्चे।। ● अमृत विचार

> स्कूल के भवनों से पानी टपक रहा है। इसका समाधान कराने के लिए पत्राचार किया जा रहा है। शनिवार को बच्चों को पहले खुले में बिठाया गया था। मगर बारिश होने के चलते वापस कक्ष में ले जाया गया। उच्चाधिकारियों को समस्या से अवगत कराया जा चुका है।
> –**गीता रानी**, प्रधानाध्यापिका, प्राथमिक विद्यालय नंबर दो बरखेड़ा

शनिवार सुबह बारिश न होने पर खुले में बिठाए गए बच्चे। ● अमृत विचार

अचानक पैर फिसलने से तालाब में गिरा ग्रामीण, मौत

बरखेड़ा, अमृत विचार : खेत पर जाने के लिए निकले एक ग्रामीण का पैर फिसला और वह तालाब में जा गिरा। हादसे में युवक की मौके पर मौत हो गई। सूचना पर पहुंची थाना बरखेड़ा पुलिस ने शव पोस्टमार्टम को भेज दिया है।

थाना बरखेड़ा क्षेत्र के ग्राम अलखथान के 20 वर्षीय सुम्मेरलाल पुत्र भोलराम शनिवार दोपहर करीब एक बजे खेत पर जाने के लिए घर से निकले थे। वह तालाब के किनारे से होकर गुजर रहे थे। बरसात के चलते फिसलन होने के कारण उनका पैर फिसल गया। इससे वह तालाब में गिर गए।गहराई अधिक होने से वह डूब गए। शोर शराबा होने पर आसपास के लोग जमा हुए। बमुश्किल बाहर निकाला गया लेकिन तब तक मौत हो चुकी थी। सूचना पाकर परिजन भी आ गए। पुलिस ने मौके पर पहुंचकर जानकारी की।

शिक्षकों का नहीं चलेगा बहाना हर हाल में स्कूल पड़ेगा आना

कार्यालय संवाददाता, पीलीभीत

- **अब आठ जुलाई से परिषदीय विद्यालयों में शिक्षकों को लगानी होगी ऑनलाइन हाजिरी**
- **पहले 15 जुलाई से ऑनलाइन हाजिरी दर्ज करने का था आदेश**
- **ऑनलाइन के लिए पहले ही दिए जा चुके हैं टैबलेट और सिम**

अमृत विचार : परिषदीय स्कूलों के शिक्षक अब सोमवार से ही टैबलेट पर चेहरा दिखाकर अपनी उपस्थिति दर्ज कराएंगे। फेस रिकग्निशन सिस्टम की मदद से विद्यालय खुलने व बंद होने पर हाजिरी लगाएंगे। उन्हें प्रतिदिन दो बार इसे लगाना अनिवार्य होगा। यही नहीं छात्र-छात्राओं की भी डिजिलट उपस्थिति दर्ज होगी। दावा है इससे शिक्षकों की लेटलतीफी और फर्जी उपस्थिति की समस्या खत्म होगी। पहले यह व्यवस्था 15 जुलाई से लागू किए जाने के निर्देश थे। इस बीच शिक्षकों ने विरोध करना शुरू कर दिया। शिक्षक संगठन लामबंद हुए तो राज्य परियोजना निदेशक कंचन वर्मा ने संसोधित आदेश जारी कर दिया। जिसके अनुसार सोमवार यानी 8 जुलाई से आदेश का पालन कराया जाएगा।

दरअसल, स्कूल आने और जाने के दौरान शिक्षकों की मनमानी पर अंकुश लगाने के लिए शासन ने शिक्षकों के साथ ही विद्यार्थियों की हाजिरी को ऑनलाइन दर्ज करने के साथ ही स्कूल के 12 रजिस्टर को डिजिटल करने के आदेश राज्य परियोजना निदेशक कंचन वर्मा ने 15 जुलाई से शुरू करने के आदेश दिए। इस बीच एकाएक निदेशक की ओर से शिक्षक व शिक्षक संगठनों के विरोध को देखते हुए इस आदेश में संशोधन कर दिया। नए आदेश में कहा गया है कि यह व्यवस्था आठ जुलाई से ही लागू होगी। परिषदीय विद्यालयों में कार्यरत समस्त अध्यापकों, कार्मिकों द्वारा प्रतिदिन अपनी उपस्थिति विद्यालय आगमन-प्रस्थान का समय आठ जुलाई से डिजिटल उपस्थिति पंजिका में अंकित की जाए। बीएसए अमित कुमार सिंह ने बताया कि शासन के निर्देश पर ऑनलाइन हाजिरी लगाने के निर्देश दिए हैं। इसके लिए टैबलेट दिए जा चुके हैं। साथ ही संचालन करने के लिए आ रही दिक्कतों को देखते हुए सिम भी जारी कर दिए गए हैं। अब आठ जुलाई से ऑनलाइन हाजिरी लगाने के नियमों का पालन नहीं करने वालों के खिलाफ कार्रवाई की जाएगी।

अधूरी मांगों के बीच लागू की व्यवस्था

नाम नहीं छापने की शर्त पर शहर से सटे स्कूलों की शिक्षकों ने बताया कि उनके देर से विद्यालय पहुंचने में अर्द्ध अवकाश की सुविधा, तीन बार लगातार देर से आने पर एक आकस्मिक अवकाश लेने की सुविधा व अर्जित अवकाश दिए जाने संबंधित मांगें पूरी किए बिना ही इसे लागू कराया जा रहा है। दूरदराज के स्कूलों में बारिश के मौसम में शिक्षक खासकर महिला शिक्षकों को कहीं पेड़ गिरने और कहीं जल जमाव होने के कारण कठिनाई होती है। ऐसे में देर से पहुंचने पर वेतन काटा गया तो विरोध होगा।

मंडलायुक्त ने कहा कार्रवाई करें....एसडीएम रिपोर्ट देने से बच रहे

कार्यालय संवाददाता, पीलीभीत

- **जिले में बिना अनुमति संचालित हो रहे तरण तालों का मामला**
- **सिटी मजिस्ट्रेट ने सदर व पूरनपुर एसडीएम को भेजा रिमांडर**

अमृत विचार: मंडलायुक्त सौम्या अग्रवाल अवैध तरणतालों पर कार्रवाई के निर्देश दे चुकी हैं। फिर भी जिम्मेदार लापरवाह बने हैं। एक माह बीतने के बाद भी दो तहसीलों से रिपोर्ट नहीं मिल सकी। है। अब सिटी मजिस्ट्रेट ने सदर और पूरनपुर एसडीएम को रिमाइंडर भेजकर रिपोर्ट उपलब्ध कराने के निर्देश दिए हैं।

जनपद के युवाओं को तैराकी का प्रशिक्षण देने के लिए गांधी स्टेडियम में तरणताल बना हुआ है। तरणताल में प्रशिक्षक की देखरेख में युवाओं को ट्रेनिंग दी जाती है। वहीं जनपद भर में एक दर्जन से अधिक तरणतालों का संचालन किया जा रहा है। बताते हैं कि इनमें अधिकांश तरणताल बिना अनुमति ही संचालित किए जा रहे हैं। ये तरणताल संचालक मानकों की धज्जियां उड़ाते हुए जहां अवैध रूप से पानी का दोहन कर रहे हैं वहीं लोगों ने मनमानी धनराशि भी वसूल रहे हैं। जनपद में अवैध तरणतालों के मामले में डीएम संजय कुमार सिंह से शिकायत की गई थी। मामला संज्ञान में आने पर सिटी मजिस्ट्रेट विजय वर्धन तोमर ने सभी उप जिलाधिकारियों से तहसीलों में संचालित हो रहे तरण तालों के संबंध में रिपोर्ट मांगी थी।

जनपद में एक तरणताल में मस्ती करते बच्चे। ● अमृत विचार

इधर मामला मंडलायुक्त सौम्या अग्रवाल के संज्ञान में आने पर उन्होंने भी पिछले महीने बिना अनुमति संचालित तरणतालों का संचालन करने वालों के खिलाफ कार्रवाई के निर्देश दिए थे। इसके बाद कलीनगर, बीसलपुर और अमरिया तहसील से रिपोर्ट प्राप्त हो गई, लेकिन सदर और पूरनपुर तहसील से रिपोर्ट नहीं भेजी गई। इस पर सिटी मजिस्ट्रेट ने एसडीएम सदर और पूरनपुर को रिमाइंडर भेजकर जल्द रिपोर्ट उपलब्ध कराने के निर्देश दिए हैं।

इस संबंध में सिटी मजिस्ट्रेट विजय वर्धन तोमर ने बताया कि तीन तहसीलों से रिपोर्ट प्राप्त हो गई है। दो तहसीलों से रिपोर्ट प्राप्त नहीं हुई है। संबंधित उप जिलाधिकारियों को रिमाइंडर भेजा गया है। रिपोर्ट आने के बाद तरण ताल संचालकों को नोटिस जारी किया जाएगा।

डॉ. कुलदीप गंगवार
M.B.B.S M.D (Pediatrics)
शिशु रोग विशेषज्ञ
गंगवार हॉस्पिटल
चौकी चौराहा निकट महिला थाना, बरेली
मो. 9411088493
9457096487
इमरजेंसी 24 घण्टे
प्रतिदिन ओपीडी
प्रातः 10 बजे से 02 बजे
सायं 8 बजे से 9 बजे तक
अत्याधुनिक विदेशी मशीनों से युक्त
शिशु एवं बच्चों का सर्वश्रेष्ठ गहन चिकित्सा केन्द्र
OMPC सोसाइटी
चैरिटेबिल ओ.पी.डी.
मंगलवार एवं शुक्रवार
समय : प्रातः 10 से 11 बजे
परामर्श शुल्क मात्र 200 रुपये
आर्थिक रूप से असहाय रोगियों हेतु विशेष सहयोग
दिन मंगलवार एवं शुक्रवार
कैंट जनरल अस्पताल, बरेली
समय दोपहर 2 से 4 बजे
परामर्श शुल्क मात्र 100 रुपये
Mob. 5812970135
ऑवला
IFFCO HOSPITAL
मंगलवार
समय 4.30 से 6.30 बजे तक

नवजात शिशुओं में खतरनाक लक्षण

1. शिशु का किन्हाना या कराहना
2. शिशु का दूध का कम पीना या न पी पाना
3. दूध पीने पर ओंछू या फंदा लगना
4. सांस की गति प्रति मिनट 60 या उससे अधिक होना
5. छाती के निचले भाग में गढ्ढे पड़ना
6. सांस के साथ नथूने फूलना
7. नाल से या कान से मवाद आना, आंख से कीचड़ आना, त्वचा में फोड़े-फुंसी होना
8. शिशु की सांस का अनियमित होना या सांस रोकना
9. तलुआ (AF) फूलना
10. शिशु का सुस्त या बेहोश हो जाना (शिशु द्वारा हाथ पैर का कम चलाना)
11. खून की कमी से शिशु का सफेद होना
12. आक्सीजन की कमी से शिशु का नीला पड़ना
13. शिशु के शरीर का रंग स्टलेटी व त्वचा का सख्त होना
14. शिशु के नाल, उल्टी या टट्टी में खून आना
15. नवजात शिशुओं में पीलिया
    - 24 घंटे के अन्दर
    - 14 दिन के बाद भी
    - हथेली व तलुवे का भी पीला होना
    - Bilirubin का 20 से अधिक होना
16. शिशु को दौरे पड़ना
17. शिशु को बुखार या तापमान का कम होना
18. पेट फूलना व टट्टी, पेशाब का न आना
19. शिशु को 24 घण्टे के बाद भी पेशाब व टट्टी न होना
20. लगातार व हरे रंग की उल्टियां होना व मुँह से झाग आना
21. शिशु का सफेद मुंआ होना
22. शिशु का सात दिन के बाद भी वजन न बढ़ना
23. शिशु का बहुत अधिक रोना

(EMO Doctors)
डा. प्रवीण गंगवार (तिलहर)
डा. परमजीत सिंह (खीरी)

चन्द्रलोक इंस्टीट्यूट ऑफ मेडिकल साइंसेस
रजऊ परसपुर, बरेली
मो. 8859492000
8859493000

हॉस्टल एवं ट्रांसपोर्ट की सुविधा
प्रैक्टिकल हेतु आधुनिक प्रयोगशालाएं
सरकारी मानकों के अनुसार फीस एवं छात्रवृत्ति।
सरकारी, अर्द्धसरकारी, सेना एवं विदेश में नौकरी के लिए मान्य
उ.प्र. स्टेट मेडिकल फैकल्टी लखनऊ एवं उ.प्र. सरकार द्वारा मान्यता प्राप्त

चन्द्रलोक हॉस्पिटल
दूरबीन द्वारा पित्त की थैली, गुर्दे एवं यूरेटर की पथरी और गदूद (प्रोस्टेट) का ऑपरेशन
मेडिक्लेम
स्त्री एवं प्रसूति रोग
आयुष्मान कार्ड में निःशुल्क इलाज
सभी प्रकार की सर्जरी
पैथोलॉजी, अल्ट्रासाउण्ड
ट्रॉमा, हेड इंजरी, फ्रेक्चर आदि
आई.सी.यू., कार्डियक, मॉनिटर, वैन्टिलेटर
हृदय, सांस, गुर्दा रोग एवं डायबिटीज
पीलीभीत बाईपास रोड, बरेली
मो. 9458882565
9410002566

कृतिका ग्रुप ऑफ कॉलेज
मान्यता एवं सम्बद्धता (आयुर्वेद) : भारतीय चिकित्सा पद्धति राष्ट्रीय आयोग (NCISM) नई दिल्ली एवं एम.जी.जी.यू.ए. गोरखपुर उ.प्र.
मान्यता एवं सम्बद्धता (फार्मेसी) : फार्मेसी काउंसिल ऑफ इण्डिया नई दिल्ली
डा. ए.पी.जे. अब्दुल कलाम टैक्निकल यूनिवर्सिटी लखनऊ। बोर्ड ऑफ टैक्निकल एजुकेशन, लखनऊ।
मान्यता एवं सम्बद्धता (नर्सिंग) उ.प्र. स्टेट मेडिकल फैकल्टी लखनऊ एवं अटल बिहारी वाजपेयी मेडिकल विश्वविद्यालय, लखनऊ।
ADMISSION OPEN
AYURVED
B.A.M.S.
अवधि : 4-1/2 वर्ष, योग्यता : NEET Qualified
PHARMACY
B. Pharma
बी. फार्मा
अवधि : 4 वर्ष, योग्यता : 10+2 विज्ञान वर्ग
D. Pharma
डी. फार्मा
अवधि : 2 वर्ष, योग्यता : 10+2 विज्ञान वर्ग
PARA MEDICAL
Diploma O.T.
डिप्लोमा इन ओ.टी. टैक्निशियन
अवधि : 2 वर्ष, योग्यता : 10+2 विज्ञान वर्ग
Dip Lab. Technician
डिप्लोमा इन लैब टैक्निशियन
अवधि : 2 वर्ष योग्यता : 10+2 विज्ञान वर्ग
NURSING
B.Sc. Nursing
बी.एससी. नर्सिंग
अवधि : 4 वर्ष आयु 17 वर्ष, योग्यता : 10+2 बायोलॉजी
A.N.M.
डिप्लोमा महिला हेल्थ वर्कर
अवधि : 2 वर्ष आयु 17-35 वर्ष, योग्यता : 10+2 किसी भी विषय में
सुविधायें
♦ आयुर्वेदिक अस्पताल ♦ औषधियों युक्त हर्बल गार्डन ♦ शैक्षिक भवन एवं लाईब्रेरी ♦ पूर्ण सुसज्जित लैब ♦ वाई-फाई कैम्पस ♦ बस सुविधा ट्रेनिंग के लिए 100 बेड का पूर्ण व्यवस्थित स्वयं का आधुनिक कोपल अस्पताल ♦ छात्र- छात्राओं के लिए अलग-अलग छात्रावास ♦ छात्रवृत्ति एवं शिक्षा ऋण (लोन) की सुविधा ♦ शव विच्छेदन की सुविधा (Cadaver)
कैम्पस : खाई खेड़ा, निकट काण्डू का पुल, पीलीभीत रोड, रिठौरा, बरेली (उ.प्र.) पिन : 243122
सम्पर्क सूत्र
8171489611, 7248343676
9027510784, 8218234755
सिटी आफिस : कोपल हॉस्पिटल, सुरेश शर्मा नगर, पीलीभीत रोड, बरेली (उ.प्र.) पिन-243006
सम्पर्क सूत्र
9758519405, 9457697581
Visit us : www.kritikaayurvedcollege.in, www.kritikapharmacycollege.in, www.kritikanursing.com

कोपल अस्पताल
AN ISO-9001-2008 CERTIFIED HOSPITAL

डा. के.पी. गंगवार
एम.एस. (आर्थो)
हड्डी एवं जोड़ रोग विशेषज्ञ
12.30 pm to 5.30 pm

डा. स्मृति गंगवार
एम.बी.बी.एस., डी.जी.ओ.
प्रसूति एवं स्त्री रोग विशेषज्ञ
12.00 pm to 3.00 pm, 6.30 pm to 7.30 pm
डॉ. मनोज गुप्ता
एम.एस. (जनरल सर्जन)
लैप्रोस्कोपिक सर्जन
12:00 pm to 2:00 pm
डॉ. एस.के. जौहरी
एम.डी.,
गहन चिकित्सा रोग विशेषज्ञ
3:30 pm to 5:00 pm, 6:00 pm to 9:00 pm
डॉ. आकाश गुप्ता
एम.डी.
नवजात शिशु एवं बाल रोग विशेषज्ञ
आयुष्मान कार्ड धारकों के लिए निःशुल्क ऑपरेशन एवं भर्ती की सुविधा उपलब्ध
पीलीभीत बाईपास रोड, सुरेश शर्मा नगर, बरेली
Ph.: 0581-2525711, 2525038
HELPLINE No. 9758519405

नाम है संपूर्ण समाधान दिवस काम केवल आश्वासन देना

एक ही शिकायत लेकर कई-कई बार चक्कर लगा चुके फरियादी

कार्यालय संवाददाता, पीलीभीत

- जिले की पांच तहसीलों में 95 शिकायतों में महज 11 का हुआ निस्तारण

अमृत विचार: फरियादियों की शिकायतों का त्वरित निस्तारण कराने के उद्देश्य से आयोजित संपूर्ण समाधान दिवस केवल औपचारिकता भर रह गया है। यहां शिकायतों का निपटारा महीनों तक नहीं होता है। फरियादी कई-कई बार चक्कर लगा चुके हैं लेकिन उन्हें न्याय नहीं मिलता है। सरकार एंटी भूमाफिया सेल बनाए हैं इसके बावजूद अधिकारी चकरोड और सरकारी जमीनों से कब्जे नहीं हटवा पा रहे। लोगों को पेंशन और राशन तक के लिए भटकना पड़ रहा है। मंगलवार को तहसीलों में संपूर्ण समाधान दिवस हुआ, जिसमें कई ऐसे शिकायतकर्ता दिखे जो पहले भी कई-कई बार अर्जी लगा चुके हैं। समस्या का निदान होने से फरियादियों का भरोसा किस कदर अफसरों से उठ चुका है। इसके अंदाजा पांच तहसीलों में प्राप्त 95 शिकायतें से लगाया जा सकता है। एक तो समाधान दिवस में फरियादियों की संख्या वैसे ही कम रही। दूसरा निस्तारण महज 11 शिकायतों का हुआ।

डीएम संजय कुमार सिंह की मौजूदगी में सदर तहसील में आयोजित समाधान दिवस में कुल 42 शिकायती पत्र प्राप्त आए। इसमें सात शिकायतों का निस्तारण किया गया। शेष शिकायते संबंधित विभाग के अधिकारियों की जिम्मेदारी तय करते हुए दी गई। समाधान दिवस में असम चौराहा के दुकानदार भी पहुंचे और जिलाधिकारी को अपनी समस्या बताई। उनका कहना था कि सर्विस रोड न होने और धूल के गुबार के चलते व्यापार पर असर पड़ रहा है। इसका समाधान कराने की मांग की गई। जिलाधिकारी ने कहा कि अधिकारी अपनी-अपनी विभागीय शिकायतों का गुणवत्ता परक ढंग से निस्तारण करें। स्वयं मौके पर जाकर सत्यता परखें और दोनों पक्षों की मौजूदगी में निस्तारण हो।

निस्तारण आख्या पोर्टल पर अपलोड की जाए। ताकि शिकायतकर्ता की ओर से दोबारा शिकायत न की जा सके। राजस्व संबंधी मामलों में जहां पुलिस की आवश्यकता हो तो वहां पुलिस को साथ लेकर जाएं। इस मौके पर सीएमओ डॉ.आलोक कुमार, एसडीएम सदर देवेंद्र सिंह, सीओ सिटी दीपक चतुर्वेदी आदि मौजूद रहे। इसी तरह से कलीनगर तहसील में एसडीएम आशुतोष गुप्ता की अगुवाई में हुए संपूर्ण समाधान दिवस में नौ शिकायत आई, जिसमें से चार का निस्तारण हो सका।

सदर तहसील में फरियादियों को सुनते जिलाधिकारी व अन्य। ● अमृत विचार

साहब, दोनों जेई का रूकवा दिया जाए स्थानांतरण

मझोला, अमृत विचार : पावर कॉरपोरेशन के अमरिया क्षेत्र के जेई दीपेश प्रताप सिंह, मझोला के जेई शुभम भारद्वाज का स्थानांतरण रोकने के लिये क्षेत्रीय लोगों ने संपूर्ण समाधान दिवस में पहुंचकर जिलाधिकारी से मुलाकात की। बता दें कि दोनों जेई का शासन स्तर से स्थानांतरण किया गया है। क्षेत्रीय लोगों ने बताया कि जेई दीपेश प्रताप सिंह और शुभम भारद्वाज के कार्य से जनता काफी प्रभावित थी। आग्रह किया गया कि उनका स्थानांतरण रूकवाया जाए। इस पर जिलाधिकारी ने आश्वासन दिया है कि शासन तक क्षेत्रवासियों की बात रखते हुए प्रयास किया जाएगा। मुलाकात करने वालों में सदर सैफी, जहीर मलिक, इमरान कादरी, शीबू मलिक, पूर्व प्रधान बलकार सिंह, राजपाल सिंह, त्रिलोचन सिंह, लाडी सिंह, हरभजन सिंह, अशोक कुमार, अजय कुमार शर्मा, अमृतपाल सिंह, हरमेल सिंह, हरजिंदर सिंह आदि थे।

अमरिया, बीसलपुर व पूरनपुर में नहीं खुला खाता

तहसील बीसलपुर में आयोजित किए गए संपूर्ण समाधान दिवस में एडीएम वित्त एवं राजस्व ऋतु पूनिया, एएसपी विक्रम दहिया ने जनसुनवाई की। यहां कुल 20 शिकायतें आई, लेकिन निस्तारण एक का भी नहीं हो सका। समस्त शिकायतों के निस्तारण को टीम गठित कर दी गई। इसी तरह से पूरनपुर तहसील में एडीएम न्यायिक अजीत परेश की अगुवाई में जनसुनवाई की गई। यहां पर 21 शिकायतें आई, लेकिन निस्तारण एक का भी नहीं हो सका। इसी तरह से अमरिया तहसील में एसडीएम अजीत प्रताप सिंह की अगुवाई संपूर्ण समाधान दिवस में तीन शिकायत आई लेकिन निस्तारित एक भी नहीं हो सकी।

अब बीसलपुर में फूंका राहुल गांधी का पुतला

संवाददाता, बीसलपुर

- सर्व हिंदू समाज स्वाभिमान समिति ने एडीएम को सौंपा ज्ञापन

अमृत विचार: कांग्रेस सांसद एवं लोकसभा में नेता प्रतिपक्ष राहुल गांधी के बयान को लेकर विरोध जारी है। शहर के बाद अब बीसलपुर में सर्व हिंदू समाज स्वाभिमान समिति के कार्यकर्ताओं ने राहुल गांधी का पुतला फूंका। जिसके बाद मांगों से जुड़ा ज्ञापन एडीएम महिपाल सिंह को सौंपा गया। जुलूस निकालकर नारेबाजी करते हुए कार्यकर्ता शनिवार सुबह पीलीभीत प्राइवेट बस स्टैंड चौराहे पर पहुंचे। इसके बाद कांग्रेस सांसद राहुल गांधी का पुतला फूंक कर प्रदर्शन किया। इसके बाद संपूर्ण समाधान दिवस में जनसुनवाई करने पहुंची एडीएम वित्त एवं राजस्व ऋतु पूनिया को राष्ट्रपति को संबोधित ज्ञापन सौंपा गया। जिसमें बताया कि एक जुलाई को लोकसभा सदन सत्र के दौरान नेता प्रतिपक्ष की ओर से सामूहिक रूप से हिंदू समाज को हिंसक कहकर भावनाओं को ठेस पहुंचाई गई है। राहुल गांधी की सदस्यता रद्द कर एफआईआर दर्ज कर कार्रवाई की मांग की गई। इस मौके पर संयोजक अनूप मिश्रा, महामंत्री नागेंद्र सिंह राठौर, विधि संयोजक पंकज कुमार, संदीप जौहरी, रवि शंकर तिवारी, विशाल, सतीश मिश्रा, अशोक मिश्रा आदि मौजूद रहे।

राहुल गांधी का पुतला फूंकते कार्यकर्ता।

MEDICAL Lifelines OF BAREILLY अमृत विचार
विज्ञापन हेतु सम्पर्क करें :- 7464943582

डॉ. प्रेम गंगवार
B.H.M.S. (Homeo Cafe Gwalior)
वरिष्ठ होम्योपैथिक चिकित्सक
मो. 8859517808
सैक्स रोग, शीघ्रपतन, नामर्दी, त्वचा, गुर्दे, कैंसर, जोड, नस, थायराइड व महिलाओं का बांझपन
होम्योपैथिक से जुड़ी समस्या व दवाईयों के लिये निःशुल्क सम्पर्क करें।
आधुनिक जर्मन दवाईयों द्वारा कुशल डाक्टर के मार्गदर्शन में इलाज
10 वर्षों का अनुभव प्रेम जर्मन होम्योपैथिक
रूहेलखण्ड यूनिवर्सिटी के सामने, पीलीभीत बाईपास, एच.के. टावर, बरेली

डॉ. नितिन अग्रवाल
एम.डी. (गोल्ड मेडिलिस्ट), डी.एम. (कार्डियोलॉजी)
हृदय रोग विशेषज्ञ मो. 9457833777
ECG+ECHO+TMT+HOLTER
हृदय रोग के लक्षण:- ♦ घबराहट ♦ छाती में दर्द या भारीपन ♦ सांस फूलना ♦ पैरों में सूजन ♦ हाई ब्लडप्रेशर ♦ हाई कोलेस्ट्रोल ♦ डाइबिटीज (शुगर) ♦ सीने या पेट में जलन या दर्द ♦ हार्ट अटैक ♦ हार्ट फेल
APPLE CARDIAC CARE DR. NITIN AGARWAL'S HEART CLINIC
ए-3, एकता नगर, केयर अस्पताल के सामने, स्टेडियम रोड, बरेली। सम्पर्क करें:- 9458888448

डॉ. रजनीकांत साहू
MBBS, MS, MCh. (SGPGI, Lucknow)
Ex-Consultant-MAX Hospital, Delhi
वरिष्ठ न्यूरो सर्जन
मो. 7417389433
सुविधायें:- सिर की चोट का इलाज व ऑपरेशन, ब्रेन ट्यूमर, दिमागी गांठ तथा ब्रेन हैमरेज का ऑपरेशन, गर्दन व पीठ का दर्द, सियाटिका, स्लिप डिस्क, स्पाइनल ट्यूमर का इलाज व ऑपरेशन, सिर दर्द व मिर्गी के दौरे का इलाज।
बरेली न्यूरो एण्ड स्पाईन सेन्टर
पता:- सी 427 डिवाइन हॉस्पिटल के सामने, के.के. हॉस्पिटल रोड, राजेन्द्रनगर, बरेली
मिलने का समय प्रातः 10 से 12, सायं 6 से 8
7017678157

बाइक की टक्कर से ग्रामीण की मौत मचा कोहराम

पीलीभीत, अमृत विचार: काम निपटाकर पैदल घर आ रहे ग्रामीण की बाइक की टक्कर से मौत हो गई। गजरौला पुलिस ने शव पोस्टमार्टम कराकर परिजन के सुपुर्द कर दिया। थाना गजरौला क्षेत्र के ग्राम पिपरिया भजा के रहने वाले बाबूराम का चालीस वर्षीय पुत्र मुकेश मजदूरी करता था।

शुक्रवार दोपहर बाद वह किसी काम से सुहास गांव गया था। देर शाम पैदल घर आ रहा था। पिपरिया भजा और सुहास गांव के बीच उसे बाइक ने टक्कर मार दी। जिसमें वह गंभीर रूप से घायल हो गया। आनन-फानन में उसे गजरौला अस्पताल ले जाया गया, वहां मृत घोषित कर दिया। इसकी सूचना मिलने पर पुलिस ने जानकारी की।शनिवार को शव का पोस्टमार्टम कराया गया। हादसे के बाद परिवार वालों का रोकर बुरा हाल रहा।

एक नजर

अनियंत्रित ई-रिक्शा पलटा, पांच घायल

बरखेड़ा। कस्बा से शनिवार को एक ई रिक्शा सवारियां लेकर गांव पिपरिया मंडन जा रहा था। गांव रमपुरा नत्थू के नजदीक गड्ढे से बचने के चक्कर में ई-रिक्शा पलट गया। हादसे में ई-रिक्शा सवार गांव रमबोझा में स्वास्थ्य विभाग के उपकेंद्र पर तैनात एएनएम ममता सैनी (28), गांव पिपरिया मंडन के केशव (5) सिमरन जहां (40), तरन्नुम सिद्दीकी (40) घायल हो गए। एंबुलेंस से घायलों को सीएचसी भिजवाया गया। हालत गंभीर होने पर एएनएम ममता सैनी को मेडिकल कॉलेज रेफर कर दिया गया।

पड़ोसियों ने उखाड़ दी पक्की तूदाबंदी, रिपोर्ट

बीसलपुर। मोहल्ला बख्तावरलाल की गंगा देवी ने बताया उसके पति की मौत हो चुकी है। ग्राम चौसरा में उसकी कृषि भूमि है। जिसकी पक्की तूदाबांदी परगना मजिस्ट्रेट न्यायालय के आदेश पर राजस्व निरीक्षक से कराई थी। आरोप है कि पड़ोस के ही भगवान दास के पुत्र राजकुमार, छत्रपाल, फूल बाबू, सावित्री देवी ने तूदाबांदी के बाद सीमांकन को नष्ट करते हुए पक्का तूंदा निर्माण उखाड़ कर फेंक दिया। जब इसकी जानकारी होने पर विरोध किया तो धमकाया गया। पुलिस रिपोर्ट दर्ज कर जांच कर रही है।

जर्जर आवास...दहशत में गुजर रहीं कर्मचारियों के परिवारों की रातें

मेडिकल कॉलेज परिसर में बने जर्जर आवासों में कहीं लिंटर से टपक रहा पानी तो अधिकतर से उखड़ चुका है प्लास्टर

कार्यालय संवाददाता, पीलीभीत

अमृत विचार : मेडिकल कॉलेज परिसर में जर्जर आवासों में रहने वाले के परिवारों की रातें दहशत में गुजरी रहीं हैं। चार दशक पूर्व स्वास्थ कर्मियों के लिए बनाए गए कई आवास गिरताऊ हालत में हैं। बारिश में खतरा और बढ़ गया है। आवासों में फर्श और प्लास्टर की स्थिति दयनीय होने पर स्वास्थ्य कर्मियों के परिवार को मानसून की बारिश में जान का खतरा सता रहा है। आलम यह है कि बारिश में छतों से पानी घर के अंदर टपक रहा है। जिससे लोगों के किचन और बेडरुम में रखा सामान खराब हो रहा है। बारिश में घर के अंदर टपकता हुआ पानी का वीडियो स्वास्थ्य विभाग के ग्रुप में वायरल हो रहा है। मगर जिम्मेदार इसके बाद भी नहीं जाग रहे हैं।

जिले में संचालित होने वाला मेडिकल कॉलेज पहले संयुक्त चिकित्सालय के नाम से था। जिसमें पुरुष और महिला अस्पताल अलग-अलग चलता था। उस दौरान कर्मचारियों और डॉक्टरों के रहने के लिए आवास बनाए गए थे। जिन्हें तीन ग्रुप में विभाजित किया गया था। पूरे कैंपस में करीब 250 से अधिक आवास बने हैं। जिसमें स्वास्थ्य विभाग के कर्मचारी से लेकर डाक्टर्स के आवास हैं। मरम्मत कार्य न होने से कई आवासों में हल्की बारिश होते ही छत से पानी रिसने लगता है। पुराना भवन होने के कारण स्वास्थ्य कर्मियों को टूटे फर्श और प्लास्टर की कर्मचारियों को मरम्मत खुद के रुपये से करानी पड़ती है। आवासों के छज्जे लटकने लगे है, तो किसी का प्लास्टर टूटकर गिर रहा है। कुछ माह पहले एक आवास का छज्जा तक गिर चुका है, लेकिन अभी तक इसके सुधार के लिए कोई एक्शन नहीं लिया गया है। जबकि आवासों की मरम्मत को लेकर कई बार कर्मचारी मांग उठा चुके है।

मेडिकल कॉलेज के सरकारी आवासों में जर्जर पड़े आवास और उगी झाड़ियां।

मेडिकल कॉलेज में स्टाफ नर्स के आवास में लिंटर से टपकता पानी।

आवास में पानी टपकने से तख्त पर रखा किचन का सामान।

- कई वर्षों से आवासों की मरम्मत न होने से बरसात में बढ़ा खतरा
- कर्मचारियों के आवासा का लिंटर चटकने से हादसे का भी खतरा

अधिकतर आवास कंडम श्रेणी में

बीते दिनों आवासों को लेकर सर्वे कराया गया था। जिनमें कई आवासों को कंडम घोषित कर दिया गया था। मगर इसके बाद भी इन आवासों में कर्मचारी जीवन यापन कर रहे हैं। कर्मचारियों का कहना है कि उन्हें अभी तक नए आवास उपलब्ध नहीं हो सके हैं। इसलिए मजबूरी में यहां ही रहना पड़ रहा है। कई आवासों के छज्जे भी गिर चुके हैं। मगर इन आवासों में लग जुगाड़ कर रह रहे हैं।

छतों पर पन्नी डालकर सामान बचा रहे

26 जून से शुरु हुई मानसून की पहली बारिश में ही आवासों की छतों पर पानी भर गया था। जिस वजह से मकानों में सीलन पहुंचने लगी। ऐसे में कई कर्मचारियों ने अपने निजी खर्च पर घर का सामान बचाने के लिए छतों पर पन्नी डाल रखी है। ताकि पानी घरों में नहीं आए। मगर तेज बारिश में पानी भी काम नहीं कर रही है। संयुक्त चिकित्सालय के ग्रुप में एक स्टाफ नर्स के घर का वीडियो वायरल हो रहा है। जिसमें बारिश के दौरान घर के अंदर बारिश होती दिखाई दे रही है। जिस वजह से वहां बने किचन का सारा सामान खराब हो गया। तो वहीं बेडरुम में बेड आदि का सामान बेकार होने लगा है। ऐसे में कर्मचारी मजबूरीवश एक कमरे में ही रहना खाना बनान आदि का काम कर रहे हैं।

नए आवासों का नहीं हो सका आवंटन

मेडिकल कॉलेज बनने के बाद पैरामेडिकल स्टाफ और डॉक्टरों के लिए 200 बेड अस्पताल के पास में आवास बनाए गए थे। जिसका काम संस्था ने पूरा कर दिया है। मगर, अभी तक भवन तकनीकी निरीक्षण के चलते हैंडओवर नहीं हो सका है। ऐसे में यह भवन बनने के बाद भी खाली पड़ा हुआ है। पुराने जर्जर आवासों में ही डॉक्टरों को रहकर अपना काम चलना पड़ रहा है। अफसरों की मानें तो भवन का तकनीकी मुआयना करने के बाद ही हैंडओवर लिया जाएगा।

आरोपियों की गिरफ्तारी न होने पर पलायान की चेतावनी

पूरनपुर, अमृत विचार: जानलेवा हमले के दो आरोपियों पर धमकाने का आरोप है। पीड़ित ने उनकी गिरफ्तारी न होने पर गांव से पलायन की चेतावनी दी है। कोतवाली क्षेत्र के गांव धर्मापुर खुर्द के वेद प्रकाश ने समाधान दिवस में एडीएम को दिए पत्र में कहा बीते 22 मई पड़ोस के रहने वाले खुशीराम और दयाराम पुत्र दिलसुख आदि ने उनके घर में घुसकर हमला कर दिया था।

इसमें वेद प्रकाश के परिवार में महिलाओं सहित कई लोग घायल हो गए थे। उनका सीएचसी में उपचार कराया गया था। शिकायत पर पुलिस ने मारपीट करने वाले पांच आरोपियों के खिलाफ जानलेवा हमला की रिपोर्ट दर्ज कर ली। इनमे तीन आरोपियों को पुलिस जेल भेज चुकी है। दो आरोपी दयाराम और खुशीराम अभी भी फरार हैं। जिन्हें जेल नहीं भेजा गया। आरोप है फरार चल रहे आरोपी आए दिन गाली गलौज करते हुए मुकदमा वापस लेने की धमकी देते हैं। समझौता न करने पर वेदप्रकाश के घर में घुसकर जान से मारने की धमकी दे रहे हैं। इसको लेकर उनका परिवार दहशत में है।

सार-संक्षेप

जीवन सुरक्षित करने का दिया संदेश

पीलीभीत, अमृत विचार : समाजवादी पार्टी के राष्ट्रीय अध्यक्ष एवं पूर्व मुख्यमंत्री अखिलेश यादव के निर्देश पर चलाए जा रहे अभियान के तहत पौधरोपण का क्रम शनिवार को भी जारी रहा। सपा जिलाध्यक्ष जगदेव सिंह जग्गा, जिला महासचिव नफीस अहमद अंसारी, जिला उपाध्यक्ष नरेंद्र मिश्रा कट्टर की अगुवाई में कार्यकर्ताओं ने पौधरोपण किया। पौधे लगाने के लिए ग्रामीणों को भी जागरुक किया गया। इस मौके पर मुलायम सिंह यूथ बिग्रेड के राष्ट्रीय सचिव लखविंदर सिंह पन्नू, नफीस खां, शंकर वाल्मीकि, तस्लीम अंसारी, नसीम आदि मौजूद रहे।

पौधरोपण कर बताया हरियाली का महत्व

मझोला, अमृत विचार : नगर पंचायत गुलड़िया भिंडारा के नेहरू इंटर कॉलेज में शनिवार को पौधारोपण कार्यक्रम आयोजित किया गया। मुख्य अतिथि नगर पंचायत गुलड़िया भिंडारा के अध्यक्ष निशांत प्रताप सिंह ने पहुंचकर पौधरोपण किया। पेड़ों का महत्व बताया गया। विद्यार्थियों से एक -एक पेड़ मां के नाम ..मुहिम से जुड़ते हुए पौधरोपण करने को जागरुक किया गया। इस मौके पर वन अधिकारी सोनी सिंह, सुरेशयादव , विकास अग्रवाल , अखिलेश अग्रवाल आदि मौजूद रहे।

कीचड़ में खड़े होकर ग्रामीणों ने किया प्रदर्शन

बिठौराकलां, अमृत विचार : बारिश के बाद ग्रामीण अंचलों की सफाई व्यवस्था बदतर हो चुकी है। गलियों में कीचड़ और जलभराव की दिक्कत बनी है। जिसका जिम्मेदार सुधार नहीं करा पा रहे हैं। मरौरी ब्लॉक क्षेत्र की ग्राम पंचायत जमुनिया के ग्रामीण शनिवार को जमा हुए और कीचड़ के बीच खड़े होकर विरोध प्रदर्शन किया। उन्होंने बताया कि लंबे समय से मुख्य मार्ग का एक किमी का हिस्सा जर्जर है। वहां पर बारिश में कीचड़ फैली हुई है। कई बाइक सवार गिरकर घायल भी हो चुके हैं। आवाजाही में दिक्कत हो रही है, लेकिन कोई सुधार नहीं हो सका है। प्रदर्शन करने वालों में गीता देवी, ओमप्रकाश, हरिराम, प्रेमवती, नन्ही देवी, सुनील, श्रीपाल, हरिराम आदि थे।

ललौरीखेड़ा ब्लॉक प्रमुख ने पौधे रौपे

पीलीभीत, अमृत विचार : एक पेड़ मां के नाम कार्यक्रम के तहत ब्लॉक प्रमुख ललौरीखेड़ा अजय सिंह गंगवार ने शनिवार को पौधरोपण किया। पैतृक गांव कुकरीखेड़ा में मां के नाम एक पेड़ लगाने के साथ ही गांव में 11 पौधों का रोपण किया। उन्होंने ग्रामीणों से भी पौधरोपण करने की अपील की। इस मौके पर ब्लॉक सहायक विकास अधिकारी आभास सिंह यादव, ग्राम पंचायत सचिव अखिलेश गुप्ता, दिनेश गंगवार, कृपाल कश्यप, अब्दुल कलाम, गणेश प्रसाद, तेजराम, पोथीराम, भगवानदास आदि मौजूद रहे।

एसडीएम और विधायक ने मृतका के पति को सौंपा चेक

पूरनपुर, अमृत विचार : बीते मंगलवार को तहसील क्षेत्र के गांव बागर की रहने वाली रामवती पत्नी रामदीन की हाथरस में सत्संग के बाद मची भगदड़ में मौत हो गई थी। इस घटना के बाद से उसके परिवार में सबका रोरोकर बुरा हाल है। बुधवार को उसका शव घर पहुंचने के बाद गुरुवार को अंतिम संस्कार कर दिया था। अंतिम संस्कार में एसडीएम राजेश कुमार शुक्ला भी प्रशासनिक अमले के साथ पहुंचे थे। उन्होंने रामवती के परिजनों की सहायता करने का आश्वासन दिया था। शनिवार को विधायक बाबूराम पासवान और एसडीएम राजेश कुमार शुक्ला रामदीन के घर पहुंचे। उन्होंने घटना पर दुख व्यक्त करते हुए परिजनों को सांत्वना दी। उन्होंने शासन द्वारा दी गई आर्थिक सहायता का दो लाख का चेक रामवती के पति रामदीन को सौंपा। एसडीएम ने बताया कि मृतक रामवती के परिजनों को दो लाख की आर्थिक सहायता दी गई है।

सराफा एसोसिएशन के अध्यक्ष व बेटे पर धोखाधड़ी की रिपोर्ट

कार्यालय संवाददाता, पीलीभीत

- कोल्ड स्टोरेज के मालिक ने लगाए गंभीर आरोप,एसपी के आदेश पर सुनगढ़ी पुलिस ने की कार्रवाई

अमृत विचार : दशकों पहले लीज पर लिए गए कोल्ड स्टोरेज पर कब्जा करने की नीयत से सराफा एसोसिएशन के अध्यक्ष ने अपने परिवार संग मिलकर फर्जी अभिलेख तैयार किए और कोल्ड स्टोरेज पर कब्जा कर लिया। मामले की जानकारी होने पर अब कोल्ड स्टोरेज के मालिक ने एसपी से शिकायत की। एसपी के आदेश पर सुनगढ़ी पुलिस ने सराफा एसोसिएशन के अध्यक्ष और उनके पुत्र पर धोखाधड़ी समेत अन्य धाराओं में रिपोर्ट दर्ज की है।

लखनऊ के न्यू हैदराबाद के एस -7 बसेरा प्लास इलाके के रहने वाले सुनील कुमार सोई ने दर्ज की गई रिपोर्ट में बताया कि मोहल्ला शेखचांद के रहने वाले रवींद्र कुमार अग्रवाल से उसके पिता स्वर्गीय विजय कुमार सोई का मोहल्ला बशीर खां में स्थित पीलीभीत कोल्ड स्टोरेज एवं आइस फैक्ट्री का 19 मई 2005 को इकरारनामा किया था। पिता की मौत के बाद वर्ष 2019 में रवींद्र अग्रवाल के पुत्र मुरली अग्रवाल ने उन्हें मेल किया कि वह अपनी माता से पीलीभीत कोल्ड स्टोरेज एवं आइस फैक्ट्री से संबधित कारखाने की बिल उनके नाम करा दें। 19 मई 2005 से लेकर उसके पिता की मौत होने की तिथि 11 सितंबर 2011 तक उन्होंने बैनामा नहीं कराया। इसके बाद रविन्द्र अग्रवाल को लीज पर दी गई जमीन के फर्जी कागज बनाकर वर्ष 2015 में आरोपियों ने खुद को मालिक दर्शा लिया। इतना ही नहीं रवींद्र अग्रवाल और मुरली अग्रवाल ने आरोप है कि न्यायालय को भी फर्जी कागजों के आधार पर गुमराह किया।

कारखाने की सभी मशीनें व सामान बेच दिया। फर्जी कागज बनाकर उद्योग विद्युत आदि से अपने को मालिक घोषित करके नया कारखाना लगाना शुरू कर दिया। विद्युत कनेक्शन भी ले लिया। इंस्पेक्टर पवन कुमार पांडे ने बताया कि उच्चाधिकारियों के निर्देश पर एफआईआर दर्ज कर ली गई है। मामले की विवेचना कराई जा रही है। चूंकि घटना पुरानी है, इसलिए पुराने कानून के तहत धाराएं लगाई गई हैं।

ग्राम पिपरा में जुए में हारी रकम तो परिजनों की डांट का सताया डर, किशोर ने फंदे से लटककर दे दी जान

कार्यालय संवाददाता, पीलीभीत

अमृत विचार: जुए में रुपये हारने के बाद परिवार की डांट फटकार को लेकर घबराए किशोर ने आत्मघाती कदम उठा लिया। वह घर पहुंचा और फंदे से लटककर जान दे दी। सूचना मिलने पर पहुंची पुलिस ने मौका मुआयना कर जानकारी जुटाई। शव को पोस्टमार्टम के लिए भेज दिया है। हालांकि पुलिस परिवार की डांट फटकार से क्षुब्ध होकर खुदकुशी करने की बात कह रही है। जुए में रुपये हारने की वजह से अनभिज्ञता जताई गई।

घटना सुनगढ़ी थाना क्षेत्र के ग्राम पिपरा की है। यहां के रहने वाले राधेश्याम मजदूरी कर परिवार का भरण पोषण करते हैं। उनका 17 वर्षीय पुत्र सुमित शुक्रवार शाम घर पहुंचा। परिवार वालों से सामान्य बातचीत करने के बाद कमरे में गया और फिर कपड़े का फंदा बनाकर बल्ली के सहारे लटककर जान दे दी। परिवार वाले जब कमरे में पहुंचे तो बेटे का फंदे से लटका शव देख उनके होश उड़ गए। चीख पुकार मच गई। आसपास के ग्रामीण भी जमा हो गए। इसकी सूचना पुलिस को दी गई। सुनगढी.पुलिस कुछ ही देर में मौके पर पहुंची और जानकारी की।

शनिवार को शव का पोस्टमार्टम कराकर परिजन के सुपुर्द कर दिया गया। मृतक के बाबा ओमप्रकाश का कहना था कि मृतक सुमित ने गावं के ही लड़कों के साथ जुआ खेला था। जिसमें वह कुछ रुपये हार गया था। इसी में घबराकर उसने खुदकुशी की है। हालांकि कितने रुपये हारे, इसकी जानकारी उन्हें भी नहीं थी। ये भी बताया कि सुमित के बड़े भाई भीमसेन ने पिछले साल जहरीला पदार्थ खाकर खुदकुशी कर ली थी। एक साल के भीतर दो बेटों की मौत के बाद परिवार में चीख पुकार मची रही।

गमगीन हालत में मृतक सुमित के परिवार वाले। ● अमृत विचार

- शुक्रवार शाम परिवार वालों से सामान्य बातचीत करने के बाद कमरे में चला गया था किशोर
- सुबह बेटे का शव फंदे पर लटका देख घर में मची चीख पुकार, पुलिस ने शव पोस्टमार्टम के लिए भेजा

फंद से लटका शव मिलने की सूचना पर पुलिस पहुंची थी ।शव का पोस्टमार्टम कराया गया है। अभी तक की जांच में परिवार के डांटने से क्षुब्ध होकर खुदकुशी करने की बात निकलकर आई है। जुए में रुपये हारने की बात संज्ञान में नहीं है।
– **पवन कुमार पांडेय**, इंस्पेक्टर सुनगढ़ी

न्यूरिया क्षेत्र में विवाहिता की संदिग्ध हालात में मौत

पीलीभीत, अमृत विचार : संदिग्ध परिस्थितियों में न्यूरिया क्षेत्र में एक महिला की मौत हो गई। उसका शव फंदे से नलटका मिला। मायके वालों ने ससुरालियों पर हत्या करने का आरोप लगाया। पुलिस शव पोस्टमार्टम को भेज छानबीन में जुटी है। बता दें कि घुंघचिहाई की रहने वाली 30 वर्षीय नीरज पुत्री रामभरोसे की शादी दस साल पहले न्यूरिया क्षेत्रके ग्राम पुरवा वसंतापुर के हरिशंकर से हुई थी। शुक्रवार को उसकी ससुराल में सदिग्ध हालात में मौत हो गई। उसका शव फंदे से लटका मिला। देर शाम घटना की सूचना मिलने पर मायके वाले बेटी की ससुराल पहुंचे। इसकी सूचना पुलिस को दी गई। जिसके बाद शनिवार को पुलिस ने शव का पोस्टमार्टम कराया। परिजन का आरोप था कि ससुराल वाले दहजे की मांग को लेकर लगातार प्रताड़ित कर रहे थे।

खेत में गोवंश के अवशेष दबे मिलने पर जताई नाराजगी

संवाददाता, पूरनपुर

- तस्करों ने गोकशी करने के बाद खेत में छिपाए थे अवशेष
- सूचना मिलने पर पहुंची पुलिस ने की जांच पड़ताल

अमृत विचार: गोकशी करने के बाद उसके अवशेष खेत में छिपा दिए गए। सूचना पर पहुंचे हिंदू संगठन के कार्यकर्ताओं ने अवशेष बाहर निकलवाए और पुलिस को सूचना दी। पुलिस ने मौका मुआयना कर जांच की। अब कार्रवाई की तैयारी की जा रही है।

कोतवाली क्षेत्र में गोकशी की घटनाएं नहीं रुक रहीं हैं। भारतीय बजरंग दल के जिला अध्यक्ष संजय मिश्रा को सूचना मिली कि सिमरिया ताल्लुके महाराजपुर गांव के खेतों में पशुओं के अवशेष छिपाए गए हैं। जानकारी मिलते ही वह कार्यकर्ताओं के साथ पहुंच गए। मुजफ्फरनगर रोड पर एक खेत में गोवंशीय पशुओं के अवशेष दबे हुए थे। कार्यकर्ताओं ने मिट्टी में दबे अवशेषों को बाहर निकलवाया। अवशेष गोवंश पशु के होने पर कार्यकर्ताओं ने नाराजगी व्यक्त करते हुए सूचना पुलिस को दी। कोतवाली पुलिस ने मौके पर पहुंचकर जांच पड़ताल की। आरोप है कि तस्करों ने प्रतिबंधित पशु का वध कर उसके अवशेष खेत में छिपा दिए। क्षेत्र में लगातार पशुओं के वध की घटनाएं होने पर भारतीय बजरंग दल के कार्यकर्ताओं ने नाराजगी व्यक्त करते हुए सख्त कार्रवाई की मांग की है। कोतवाल राजीव कुमार शर्मा ने बताया कि एक खेत में पशुओं के अवशेष दवे मिले हैं। उनकी जांच कराई जा रही है। इस मामले में मुकदमा दर्ज कराया जा रहा है।

बाग में आम बीनने गई बच्ची से छेड़छाड़

बरखेड़ा, अमृत विचार: बाग में आम बीनने गई बालिका को गांव का ही युवक बहला फुसलाकर अपने साथ ले गया। इसके बाद अश्लील हरकतें की। बच्ची के रोने पर डरा धमकाकर घर भेज दिया। घटना का पता चलने पर परिजन ने मामले की नामजद तहरीर पुलिस को दी। थाना क्षेत्र के एक ग्रामीण ने पुलिस को दी तहरीर में बताया कि उसकी दस वर्षीय बहन तीन जुलाई की दोपहर डेढ़ बजे घर के नजदीक बाग में आम बीनने गई थी। आरोप है कि बाग की रखवाली कर रहा युवक बालिका को बहला फुसला कर अपने पास ले गया। अश्लील हरकत करते हुए छेड़खानी करने लगा। जब बालिका ने चीखना चिल्लाना शुरू किया तो धमकी देकर भाग गया। पीड़िता घर आकर डरी सहमी रहने लगी। काफी पूछने के बाद अपने साथ हुई घटना बताई। पुलिस मामले की जांच कर रही है।

बारिश में ढहे दो मकान, मलबे में दबा युवक

संवाददाता, बीसलपुर

- बीसलपुर क्षेत्र के गांव रिछुलिया में राजस्व टीम ने किया मौका मुआयना

अमृत विचार : शनिवार को बारिश का कहर जारी रहा। जिसमें दो कच्चे मकान ढह गए। एक मकान में मकान स्वामी मलबे में दब गया। उसे बमुश्किल बाहर निकाला गया। हालांकि वह मामूली रुप से घायल हुआ। जबकि दूसरे मकान में परिवार बाल बाल बचा। हादसे में करीब दो लाख की क्षति का अनुमान लगाया गया है। राजस्व टीम ने मौका मुआयना कर जानकारी की।

बीसलपुर क्षेत्र के गांव रिछुलिया के अमानत शाह ने बताया कि उनके जर्जर घर का बड़ा भाग पिछले कई दिनों से हो रही बारिश से शनिवार सुबह अचानक ढह गया। उस वक्त परिजन घर के दूसरे हिस्से में थे। मलबे में काफी सामान दब गया। पड़ोसियों की मदद से मलबा हटाकर दबा सामान निकाला। जिससे काफी सामान खराब हो गया। जिसमें करीब एक लाख रुपये के नुकसान का आकलन किया गया है।

जबकि गांव मजगमा में शनिवार शाम को हुई तेज बारिश में बालकराम का मकान गिर गया। बालक राम ने बताया कि उनका घर कच्चा है। जोकि अचानक गिर गया और मलबे में दबकर काफी सामान भी क्षतिग्रस्त हो गया। उन्हें भी चोटें आईं। तहसीलदार करम सिंह ने बताया कि राजस्व विभाग की टीम की रिपोर्ट मिलने के बाद इस मामले में मुआवजा देने के बारे में निर्णय किया जाएगा।

मकान में दबा पड़ा घरेलू सामान और बाइक ● अमृत विचार

दौरा संबंधित अधिकारियों को दिए निस्तारण के निर्देश, कई जगह स्वागत, बीसलपुर विधानसभा क्षेत्र के गांवों में पहुंचे जितिन प्रसाद

केंद्रीय राज्यमंत्री ने सुनीं ग्रामीणों की समस्याएं

संवाददाता, बीसलपुर

अमृत विचार: केंद्रीय राज्यमंत्री एवं पीलीभीत सांसद जितिन प्रसाद शनिवार को संसदीय क्षेत्र के दौरे पर आए। उन्होंने गांव-गांव चौपाल लगाकर ग्रामीणों की समस्याएं सुनीं और संबंधित विभाग के अधिकारियों को समस्या का ससमय और गुणवत्तापूर्ण निस्तारण करने के निर्देश दिए।

बीसलपुर विधानसभा क्षेत्र के खनंका, भदारा, लुहिचा, मीरपुरग्रंट, बौनी, बैरा समेत दर्जनभर गांवों में आयोजित अभिनंदन कार्यक्रमों में पहुंचे केंद्रीय राज्यमंत्री का स्वागत किया। इसके बाद उन्होंने लोगों की शिकायतें सुनी और निस्तारण के निर्देश अधिकारियों को दिए। उन्होंने कहा कि मतदाताओं ने चुनाव में जीत दिलाकर उन्हें जो जिम्मेदारी सौंपी है उसका पूरी ईमानदारी से निर्वहन करेंगे। एक-एक परिवार की समस्याओं का निस्तारण प्रमुखता से करवाएंगे। जिन ग्रामों में संपर्क मार्गों की हालत काफी खराब है, पुलिया टूटी हुई हैं। उनका निर्माण कराया जाएगा।अधिकारियों से कहा कि वह स्वयं ग्रामों में आकर समस्याओं का निस्तारण कराएंगे। ग्राम खनंका के ग्रामीणों ने देवहा नदी द्वारा किए जा रहे कटान की शिकायत करते हुए समस्या का निदान कराने की मांग की। जबकि कुछ अन्य गमीणों ने प्रधानमंत्री आवास मुहैया कराने, सड़कों पुलियों का निर्माण कराने, बिजली संकट से निजात दिलाने आदि समस्याएं बताई। संचालन किसान नेता देव स्वरूप पटेल व क्रय विक्रय समिति के सभापति आयुष मिश्रा ने किया। इस मौके पर भाजपा जिलाध्यक्ष संजीव प्रताप सिंह, बीसलपुर विधायक विवेक वर्मा, ब्लॉक प्रमुख अशोक शर्मा, डॉ. रत्नेश गंगवार, नरेश चंद शर्मा, मनोज गुप्ता आदि मौजूद रहे। इस दौरान एसडीएम महिपाल सिंह, सीओ प्रतीक दहिया समेत कई विभागों के अफसर भी मौजूद रहे।

केंद्रीय राज्यमंत्री को सौंपा ज्ञापन

बीसलपुर। उत्तर प्रदेश रोजगार सेवक संघ के रोजगार सेवकों ने शनिवार को बीसलपुर पहुंचे केंद्रीय राज्य मंत्री जितिन प्रसाद को ज्ञापन सौंपा। जिसमें रोजगार सेवकों को राज्य कर्मचारी का दर्जा दिए जाने, बकाया मानदेय उपलब्ध कराने आदि की मांग की। ज्ञापन देने वालों में अजय गंगवार, अविनाश तिवारी, ओमकार, जितेंद्र मिश्रा, भूपेंद्र कुमार आदि थे।

ग्रामीणों की समस्याएं सुनते केंद्रीय राज्यमंत्री जितिन प्रसाद।

खेत मालिकों का रास्तों पर अवैध कब्जा विरोध में ग्रामीणों ने किया धरना प्रदर्शन

संवाददाता, खुटार

- चकरोड जोतकर खेत में मिला लिया, मजरा गांव जाने को तय करनी पड़ती है अधिक दूरी

अमृत विचार: गांव भानपुर में पांच रास्तों पर खेत मालिकों ने रास्ते को ट्रैक्टर से जोतकर अपने खेत में मिला अवैध कब्जा जमा लिया। इससे लोगों का आवागमन बंद हो गया है। गुस्साए ग्रामीणों ने शनिवार को कब्जेदारों के खिलाफ प्रदर्शन किया है। मामले में ग्रामीणों ने डीएम के साथ ही कई अधिकारियों से शिकायत की। इसके बावजूद कोई ध्यान नहीं दिया गया है। ग्रामीणों ने रास्तों से अवैध कब्जा हटवाने की मांग की है।

खुटार ब्लॉक की ग्राम पंचायत कैहमारिया के मजरा भानपुर में करीब पचास से अधिक परिवार है और चार सौ से ज्यादा आबादी है। साथ ही ढाई सौ से ज्यादा मतदाता है। गांव भानपुर के लोगों ने बताया कि गांव से मजार तक जाने वाला मार्ग खेत से निकला था। इससे आने जाने में काफी सहूलियत थी लेकिन कुछ लोगों ने रास्ते को ट्रैक्टर से जोतकर खेत में शामिल कर लिया। जिससे रास्ता बंद हो गया। गांव के लोगों को दूसरे रास्ते से होकर पांच-छह किमी से घूमकर जाना पड़ता है तो मजरा तक पहुंच पाते है। जबकि उस रास्ते का सफर एक किमी का था।

इसके अलावा भानपुर से कैहमारिया और महमदपुर सैहजनिया, मैदा खेड़ा, गोमती नदी जाने वाला मार्ग बंद पर अवैध कब्जे के चलते बंद हो गया है। इस मामले में अधिकारियों को शिकायती पत्र सौंपा जा चुका है। आदेश के बाद राजस्व टीम ने मौके पर पहुंच कर जांच की लेकिन रास्ता कब्जा मुक्त नहीं करा सके। जांच के नाम पर केवल अभी तक खानापूर्ति कर दी गई। शनिवार को भानपुर की तमाम महिलाएं, पुरुषों ने एकत्र होकर कड़ी नाराजगी जताई और प्रदर्शन किया है। उन्होंने कहा कि खेत मालिकों ने कब्जा जमा रखा है। जो छोड़ने को तैयार नहीं है। जिस कारण परेशानी उठानी पड़ती है। प्रदर्शन में ज्योति प्रसाद, अनिल मौर्य, बबलू, विजय कुमार, विजय मौर्य, कैलाश, अमला प्रसाद, राजेश, वासुदेव, संतोष, शुवचन, जितेंद्र, राजवंती, सुनीता देवी, मैना देवी, भगवानी देवी, निर्मला देवी, आशा देवी, शम्भा देवी तमाम लोग मौजूद रहे।

चकरोड कब्जा मुक्त कराए जाने की मांग को लेकर प्रदर्शन करते ग्रामीण।

सार-संक्षेप

मृतक के परिवार को सौंपा चेक

बिलसंडा, अमृत विचार : थाना क्षेत्र के ग्राम चरखौला के रहने वाले श्रमिक राजेंद्र कुमार भोलेबाबा के अनुयायी हैं। पिछले काफी समय से वह बाहर रहकर ही मजदूरी कर रहे हैं। हाथरस में भोलेबाबा का सत्संग सुनने के लिए राजेंद्र, उनकी पत्नी ललिता देवी और 15 साल की पुत्री पायल भी गए थे। बताते हैं कि भगदड़ मचने के बाद पायल माता-पिता से बिछड़ गई थी। जबकि ललिता देवी को चोट आई थी। इसके बाद से पायल की तलाश चल रही थी। बुधवार सुबह करीब दस बजे पायल का शव एटा में मिला था। शनिवार को बीसलपुर विधायक विवेक वर्मा, एसडीएम महिपाल सिंह ने मृतक पायल के परिवार को आर्थिक मदद के तौर पर सहायता राशि का चेक सौंपा।

जूनूटिक बीमारियों से बचने के उपाय बताए

पीलीभीत, अमृत विचार : समाधान विकास समिति के तत्वाधान में कंपोजिट विद्यालय नखासा में शनिवार को विश्व जूनोज दिवस के अवसर पर जागरूकता कार्यक्रम आयोजित किया गया। जिसमें सौरभ और रेखा मंडल ने आकर्षक चित्रकला की प्रस्तुति दी। एकेडमिक रिसोर्स पर्सन अमित शर्मा, शिक्षक रामविलास, संदर्भ व्यक्ति लक्ष्मीकांत शर्मा ने बताया कि जानवरों से मनुष्य में संचारित होने वाली जूनोटिक बीमारियों के बारे में शिक्षित करने और जागरूकता बढ़ाने के लिए ये दिवस समर्पित रहा। जूनूटिक बीमारियों से बचने के लिए बताया। हैंड सैनिटाइजर सभी प्रकार के कीटाणुओं से छुटकारा नहीं दिलाते, उसके बाद भी जब भी उपलब्ध हो अपने हाथों को साबुन और पानी से जरूर धोएं| जानवरों को मच्छरों,किलनी और पिस्सू के काटने से बचाएं। भोजन को सुरक्षित रूप से संभालने के तरीकों के बारे में बताया।

आधुनिक शिक्षा को संसाधन विकसित करने की मांग

पीलीभीत, अमृत विचार : सरस्वती शिशु मंदिर मझोला के प्रधानाचार्य धनपाल सिंह, आचार्य रामवीर सिंह ने राज्यमंत्री संजय सिंह गंगवार के जिला प्रतिनिधि कपिल अग्रवाल से शनिवार को जन सहयोग कार्यालय पर मुलाकात की। इस दौरान बच्चों के लिए आधुनिक शिक्षा को संसाधन विकसित करने के लिए सहयोग का आग्रह किया। दिए गए मांग पत्र में बताया कि विद्यालय में पढ़ रहे शिशुओं को आधुनिक शिक्षा देने के लिए अति आवश्यक कंप्यूटर प्रयोगशाला, शिशु वाटिका कक्ष के निर्माण की अत्यधिक आवश्यकता है। इसके लिए छह लाख रुपये की आर्थिक सहायता का आग्रह किया। प्रबंधक विजय भाटिया ने बताया कि इस विद्यालय में शुल्क बहुत कम रखने से गरीब परिवारों के बच्चों को भी पढ़ने में सुविधा रहती है। जिला प्रतिनिधि कपिल अग्रवाल ने बताया कि दूरभाष पर राज्यमंत्री से वार्ता कर अवगत कराया है। उन्होंने सहयोग को आश्वस्त किया है।

गर्ल्स हॉस्टल में घूम रहे चौकीदार को किया निलंबित

संवाददाता, पीलीभीत

अमृत विचार : गर्ल्स छात्रावास के कैंपस में घूम रहे चौकीदार को छात्राओं की शिकायत मिलने पर प्राचार्य ने निलंबित कर दिया है। साथ ही मामले की जांच शुरु करा दी है।

आयुर्वेदिक कॉलेज में अभी हाल में ही छात्राओं के लिए छात्रावास बनाया गया है। यहां पर 80 छात्राएं रहतीं हैं। रात में कॉलेज की रखवाली के लिए चौकीदार की तैनाती है। प्राचार्य को शिकायत मिली थी कि रात में चौकीदार विकास कुमार बालिका छात्रावास के पास घूम रहा था और वहां घुसा भी था।मामला गंभीर मानते हुए प्राचार्य ने चौकीदार को तत्काल प्रभाव से निलंबित कर दिया।

मामले की जांच भी शुरू करा दी गई है। प्राचार्य डॉ. एसएस बेदार ने बताया कि चौकीदार के छात्रावास में घुसने की शिकायत मिली थी। इस पर उसे निलंबित किया गया है। पूरे मामले की जांच कराई जा रही है।

भगन्दर, बवासीर
सभी प्रकार के बार-बार ऑपरेटेड Complex Fistula (जटिल भगन्दर) पाइल्स तथा एनल फिसर एवं Anal Stenosis की क्षार सूत्र द्वारा पूर्ण सफल चिकित्सा
सुश्रुत क्लीनिक
क्षार चिकित्सा गुदा एवं वृहदांत्र रोग
[COLO-RECTAL-CENTER]
28.बी, एकता नगर स्टेडियम रोड, बरेली
9897030475
9411221895
7060162071

डॉ. लालता प्रसाद (सर्जन)
B.sc., B.A.M.S., D.Ay.M. सर्जरी (I.M.S), (B.H.U.) वाराणसी
गुरू /प्रोफेसर - राष्ट्रीय आयुर्वेद विद्यापीठ आयुष मंत्रालय भारत सरकार, नई दिल्ली
भू.पू. वरिष्ठ लेक्चरार एस. आर. एम. स्टेट आयु कॉलेज, बरेली
Life-Member Association of Anaesthetists of Indian Medicine
45 वर्षों का कुशल अनुभव

डॉ. अभय प्रकाश (सर्जन)
B.A.M.S., M.S सर्जरी
क्षार सूत्र एवं गुदा रोग विशेषज्ञ
बाल गुदा रोग विशेषज्ञ व समस्त गुदा रोग
भगन्दर, बवासीर, ऐनल फिसर रेक्टल पालिप, पाइलोनिडल साइनस, कोलाइटिस
गुदा रोगों के लक्षण
मलद्वार से खून मवाद आना
गांठ का मल द्वार से बाहर निकलना मल द्वार के आस पास बार-बार फोड़ा बनना एवं फूटना, बार-बार मल त्याग करना, मल द्वार में दर्द एवं खुजली होना
समय
प्रातः 10:00 से 2:00 बजे तक
सायं 7:00 से 8:00 बजे तक
रविवार
प्रातः 10:00 से 2:00 बजे तक
सायंकाल अवकाश

अम्बा हैल्थ क्लीनिक

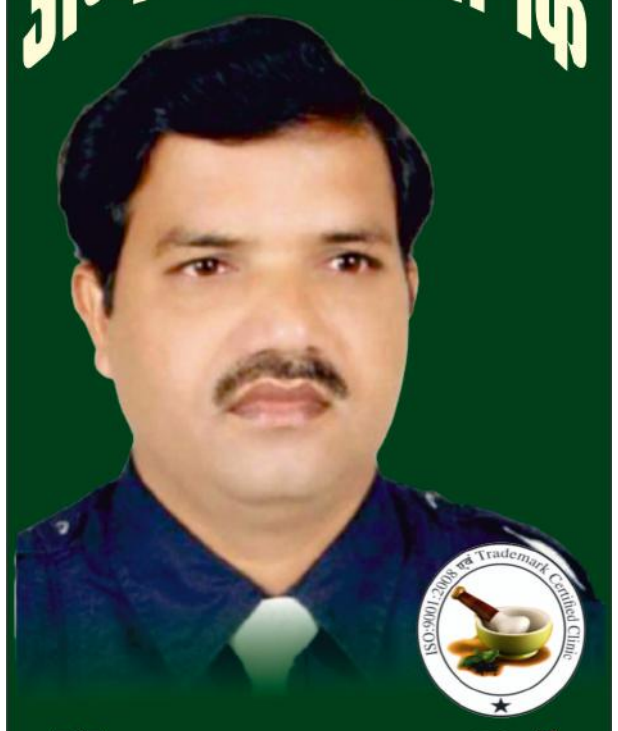

डॉ.आर.एस. सिंह
B.A.M.S.(आयुर्वेदाचार्य)
स्त्री-पुरुष रोग विशेषज्ञ
25 वर्षों से चिकित्सा का अनुभव प्राप्त
ISO.9001:2015 Certify Treadmark Clinic
पतले-दुबले, गाल पिचके व कमजोर स्त्री-पुरुष मोटापा व वजन बढ़ाने के लिए परामर्श लें।
चिकित्सा जानकारी
● भूख न लगना ● अपच ● कब्ज ● गैस बनना ● खाने के बाद शौचालय जाना ● बच्चों का शारीरिक विकास न होना ● पुलिस व फोर्स आदि नौकरी में नाप तौल में कमी होना ● बच्चों का बिस्तर गीला करना ● मोटे पेट व थुल-थुले व्यक्ति का वजन कम करना ● कील- मुंहासे ● झाइयां ● सफेद दागो व सावलापन हटाना ● सुन्दर दिखाना ● बालों का समय से पहले झड़ना ● टूटना ● सफेद होना एवं गंजापन होना ● खूनी व वादी बवासीर आदि सभी बिमारियों का परामर्श लें।
किसी भी प्रकार का नशा जैसे
शराब, अफीम, गुटखा, सुल्फा, गांजा, बीड़ी सिगरेट आदि नसा छुड़ाने की रोगी को बिना लाये बिना बताये जानकारी प्राप्त करें।
स्त्री-पुरुष गुप्त समस्याएं
● स्वपन दोष, शीघ्रपतन, मदीना-कमजोरी होना
● हस्तमैथुन, धात जाने से कमी होना
● इन्द्री का ढीलापन-छोटापन व पतलापन होना
● वीर्य में शुक्राणु का कम होना
● ल्यूकोरिया, बांझपन, बच्चेदानी में रसोली होना
● यौन अंगो का ढीलापन या इच्छा कम होना
● मासिक धर्म अनियमित होना या उम्र से पहले बन्द होना।
नारी तत्व को सुडौल व आकर्षक बनानें एवं वैवाहिक जीवन को सफल बनाने हेतु जानकारी प्राप्त करें
Sexually Transmitted Bacterial Disease
सुजाक, गिनोरिया, एड्स, यौन अंगो पर खुजली या छाले पड़ने पर तुरन्त डाक्टर से सम्पर्क करें
गलत फिल्में दखने व फोन पर बातें करने से या पेशाब में चिपचिपा पदार्थ निकलने पर तुरन्त सम्पर्क करें।
डॉ. साहब आपके विश्वास पर सभी बिमारियों को ठीक करने की कोशिश कर सकते हैं दावा या गारन्टी नहीं दे सकते।
मिलें सुबह 11 से सायं 5 बजे तक
दिनांकः- 07 जुलाई 2024, रविवार
21 जुलाई 2024, रविवार
निकट बरेली कॉलेज, होटल मोती महल काली बाड़ी चौराहा, बरेली
9837069463
7599211076

प्रवेश प्रारम्भ
बरेली इंटरनेशनल यूनिवर्सिटी, बरेली
बी.आई.यू. कॉलेज ऑफ फार्मेसी
फार्मेसी काउंसिल ऑफ इंडिया (PCI), न्यू दिल्ली द्वारा मान्यता प्राप्त
● डी. फार्मा (2 वर्षीय) ● एम. फार्मा (फार्मास्यूटिक्स) (2 वर्षीय)
● बी. फार्मा (4 वर्षीय) ● एम. फार्मा (फार्माकोलॉजी) (2 वर्षीय)
रोहिलखंड कॉलेज ऑफ फार्मेसी
फार्मेसी काउंसिल ऑफ इंडिया (PCI), न्यू दिल्ली द्वारा मान्यता प्राप्त
● डी. फार्मा (2 वर्षीय) ● बी. फार्मा (4 वर्षीय)
रोहिलखंड मेडिकल कॉलेज एंड हॉस्पिटल कैंपस, पीलीभीत बाईपास रोड, बरेली (उत्तर प्रदेश)
केशलता कॉलेज ऑफ फार्मेसी
फार्मेसी काउंसिल ऑफ इंडिया (PCI), न्यू दिल्ली द्वारा मान्यता प्राप्त
● डी. फार्मा (2 वर्षीय)
मो. 9457672942
केशलता हॉस्पिटल कैंपस, डेलापीर रोड, बरेली (उत्तर प्रदेश)
बी.आई.यू. कॉलेज ऑफ मैनेजमेंट
● एम.एच.ए. (2 वर्षीय) ● एम.पी.एच. (2 वर्षीय)
रोहिलखंड मेडिकल कॉलेज एंड हॉस्पिटल कैंपस, पीलीभीत बाईपास रोड, बरेली
For Registration : Online - www.biu.edu.in, offline - Admission Cell Administrative Block, BIU (9105500202), E-mail : repsbareilly@gmail.com, bareillyrcps@gmail.com
प्रवेश हेतु संपर्क करें :-
डॉ. आशीष शर्मा (9105500202) श्रीमती रिचा गुप्ता (9105500404) योगेन्द्र सिंह (9760578366)

प्रवेश प्रारम्भ
बरेली इंटरनेशनल यूनिवर्सिटी, बरेली
फैकल्टी ऑफ पैरामेडिकल साइंसेज
उत्तर प्रदेश स्टेट मेडिकल फैकल्टी, लखनऊ द्वारा मान्यता प्राप्त
● बैचलर इन मेडिकल लेबोरेटरी साइंस (बी.एम.एल.एस.) (3 वर्षीय)
● बैचलर इन फिजियोथिरेपी (बी.पी.टी.) (4 वर्षीय)
● बैचलर ऑफ आप्टोमेट्री (बी. आप्टम) (3 वर्षीय)
● बैचलर इन मेडिकल रेडियोलॉजिक इमेजिंग टेक्नॉलॉजी (बी.एम.आर.आई.) (3 वर्षीय)
● बैचलर इन ऑपरेशन थियेटर टेक्नोलॉजी (बी.ओ.टी.टी) (अगामी पाठ्यक्रम) (3 वर्षीय)
● एम.एस.सी. क्लीनिकल एंब्रियोलॉजी (अगामी पाठ्यक्रम) (2 वर्षीय)
● मास्टर इन मेडिकल लेबोरेटरी साइंस (एम.एम.एल.एस. (अगामी पाठ्यक्रम) (2 वर्षीय)
● मास्टर ऑफ फिजियोथिरेपी (एम.पी.टी.) (अगामी पाठ्यक्रम) (2 वर्षीय)
फैकल्टी ऑफ फॉरेंसिक साइंसेज
● बी.एस.सी. फॉरेंसिक साइंस (3 वर्षीय) (डिग्री कोर्स)
● एम.एस.सी. फॉरेंसिक साइंस (2 वर्षीय) (डिग्री कोर्स)
रोहिलखंड मेडिकल कॉलेज एंड हॉस्पिटल
उत्तर प्रदेश स्टेट मेडिकल फैकल्टी, लखनऊ द्वारा मान्यता प्राप्त
● डिप्लोमा इन एक्स-रे टेक्नीशियन (2 वर्षीय)
● डिप्लोमा इन लैब टेक्नीशियन (2 वर्षीय)
● डिप्लोमा इन रेडियोथिरेपी टेक्नीशियन (आगामी पाठ्यक्रम) (2 वर्षीय)
रोहिलखंड कॉलेज ऑफ पैरामेडिकल साइंसेज
उत्तर प्रदेश स्टेट मेडिकल फैकल्टी, लखनऊ द्वारा मान्यता प्राप्त
● डिप्लोमा इन डायलेसिस टेक्नीशियन (2 वर्षीय)
● डिप्लोमा इन एम.आर.आई. टेक्नीक्स (2 वर्षीय)
● डिप्लोमा इन इमरजेन्सी एण्ड ट्रामा केयर टेक्नीशियन (2 वर्षीय)
● सर्टिफिकेट इन सेनीटेशन (1 वर्षीय)
For Registration : Online - www.biu.edu.in, offline - Admission Cell Administrative Block, BIU (9105500202), E-mail : repsbareilly@gmail.com, bareillyrcps@gmail.com
प्रवेश हेतु संपर्क करें :-
डॉ. आशीष शर्मा (9105500202) श्रीमती रिचा गुप्ता (9105500404) डॉ. प्रशांत गुप्ता (8445508214)

अमृत विचार एक सम्पूर्ण अखबार
लखनऊ, बरेली, मुरादाबाद, हल्द्वानी अयोध्या व कानपुर से प्रकाशित
बरेली संस्करण
स्मृतियाँ शेष
निधन | अंतिम यात्रा | पुण्यतिथि
पीपलपानी | स्मृतियां | उठावनी | पगड़ी
साइज व रेट
साइज --------5cmX8cm / 1000 with GST
साइज -------10cmX8cm / 1800 with GST
साइज -------15cmX8cm / 2500 with GST
अन्य साइज कलर 25 रुपए प्रति वर्ग सेमी.।
शोक संदेश प्रकाशित कराने हेतु सम्पर्क करें :-
0581-4000222
हेड ऑफिस :- 932, कटरा चांद खां भारत पेट्रोल पम्प के सामने , पीलीभीत बाईपास रोड बरेली 243006

बारिश से 24 घंटे में 0.295 मीटर रामगंगा का जल स्तर बढ़ा

बरेली, अमृत विचार : बारिश की वजह से 24 घंटे में रामगंगा का जल स्तर 0.295 मीटर बढ़ गया है। तीन-चार दिन लगातार बारिश होती रही तो बाढ़ का खतरा बढ़ जाएगा। अगर कोसी, खो और किच्छा नदी में अधिक पानी छोड़ा गया तो स्थिति खतरनाक हो जाएगी। तेजी से बढ़ते जलस्तर को देखते हुए रामगंगा के सभी तटीय क्षेत्रों में अलर्ट घोषित कर दिया गया है। अधिकारियों के अनुसार जलस्तर यदि इसी तरह बढ़ता रहा तो आसपास के खेतों में पानी घुसने लगेगा। खतरे के निशान 163 मीटर तक जलस्तर पहुंचने पर रेड अलर्ट घोषित कर दिया जाएगा।लगातार बारिश के कारण रामगंगा नदी उफान पर है। शनिवार को बाढ़ खंड के नियंत्रण कक्ष से जारी रिपोर्ट के मुताबिक बीते 24 घंटे में जल स्तर 159.060 से बढ़कर 159.350 मीटर पहुंच गया है। 161 मीटर के बाद बाढ़ की आशंका बढ़ जाएगी। अधिकारियों के अनुसार नदी में जल का स्तर 161 मीटर तक होने पर खेतों में पानी पहुंच जाता है। हालांकि, तटीय क्षेत्रों में आबादी वाले इलाके प्रभावित नहीं होते हैं।

परिचालन प्रबंधक ने स्टेशन का निरीक्षण कर देखीं व्यवस्थाएं, अधिकारी आज से रोजा में डालेंगे डेरा

आज से रोजा में नॉन इंटरलॉकिंग का कार्य शुरू, 60 ट्रेनें निरस्त

यात्रीगण ध्यान दें

शाहजहांपुर, कार्यालय

अमृत विचार : उत्तर रेलवे मुरादाबाद मंडल में रोजा रेलवे स्टेशन पर सात जुलाई से एक माह के लिए नॉन इंटरलॉकिंग का कार्य शुरु कराया जाएगा। मंडल के वरिष्ठ परिचालन प्रबंधक तथा सीनियर डीई ने कार्य क्षेत्र का निरीक्षण कर संबंधित अधिकारियों को निर्देश दिए। इधर मंडल के अधिकारियों का डेरा रोजा स्टेशन पर रविवार से पड़ जाएगा।

मुरादाबाद मंडल के वरिष्ठ परिचालन प्रबंधक आशीष सिंह तथा सीनियर डीई जय उपाध्याय शनिवार की सुबह दस बजे रोजा रेलवे स्टेशन पर एक माह के लिए रविवार से शुरु होने वाले नॉन इंटरलॉकिंग वाले कार्य क्षेत्र को देखा। उन्होंने देखा कि कहां-कहां पर कार्य होगा। परिचालन प्रबंधक ने संबंधित अधिकारियों को दिशा निर्देश दिए और शाम को मुरादाबाद के लिए वापस हो गए। इधर रोजा स्टेशन पर सात जुलाई से एक माह के लिए इंटरलॉकिंग का कार्य शुरु होने जा रहा है। इस दौरान 96 ट्रेनें प्रभावित होगी और 60 ट्रेनों को निरस्त रहेगी। कई ट्रेनों को डायवर्ट कर दिया जाएगा।

रोजा स्टेशन का निरीक्षण करते सीनियर डीई जय उपाध्याय। ● अमृत विचार

निरस्त ट्रेनों को लेकर यात्री रिजर्वेशन टिकट काउंटर पर वापस कर रहे है। इस दौरान मेगा ब्लॉक लिया जाएगा। बालामऊ से शाहजहांपुर 21 जुलाई से 5 अगस्त, शाहजहांपुर से बालामऊ 23 जुलाई से 7 अगस्त, शाहजहांपुर से सीतापुर पैसेंजर 22 जुलाई से 6 अगस्त, रोजा से बरेली 23 जुलाई से 6 अगस्त, बरेली से रोजा 22 जुलाई से 5 अगस्त, लखनऊ से मेरठ 31 जुलाई से 5 अगस्त, मेरठ से लखनऊ एक अगस्त से 6 अगस्त, वाराणसी-बरेली एक्सप्रेस 31 जुलाई से 5 अगस्त, बरेली-वाराणसी एक्सप्रेस 1 अगस्त से 5 अगस्त, प्रयागराज-बरेली एक्सप्रेस 1 अगस्त से 5 अगस्त, वाराणसी-देहरादून एक्सप्रेस 23 जुलाई से 4 अगस्त, देहरादून-वाराणसी एक्सप्रेस 24 जुलाई से 5 अगस्त, सिंगरौली-टनकपुर एक्सप्रेस एक अगस्त 6 अगस्त, टनकपुर-सिंगरौली एक्सप्रेस 30 जुलाई से चार अगस्त तक निरस्त रहेगी। इसके अलावा कुछ अन्य ट्रेनें भी निरस्त रहेगी। ट्रेनें निरस्त होने से रिजर्वेशन कराने वाले यात्री अपना टिकट काउंटर पर वापस कर रहे है। कुछ ट्रेनों को रूट डायवर्जन किया गया है। ट्रेनें काशन देकर निकाली जाएंगी। इधर मुरादाबाद मंडल के अधिकारी रविवार से रोजा स्टेशन डेरा डाल देंगे।

कोयले से भरी मालगाड़ी के वैगन में लगी आग, हड़कंप

शाहजहांपुर। कोयला लेकर लखनऊ से मुरादाबाद जा रही मालगाड़ी के एक वैगन में कोयले में आग लग गई। जिससे रेल प्रशासन में हड़कंप मच गया। इस दौरान दमकल वाहन पहुंचा और आग को बुझाया। करीब एक घंटे बाद मालगाड़ी रवाना हुई। शनिवार की सुबह साढ़े सात बजे कोयले से लदी मालगाड़ी मुरादाबाद से लखनऊ जा रही थी। रामप्रसाद बिस्मिल रेलवे स्टेशन कर्मचारी मालगाड़ी के वैगन संख्या 60140 में कोयले से धुआं उठते हुए देखा। कर्मचारी ने रेलवे कंट्रोल तथा अधिकारियों को जानकारी दी कि कोयले के एक वैगन में धुंआ निकल रहा है। कंट्रोल ने रोजा स्टेशन मास्टर को सूचना दी। स्टेशन मास्टर ने अग्निशमन कार्यालय को सूचना दी। रोजा में मालगाड़ी को रेल लाइन संख्या आठ पर लिया गया। इधर दमकल वाहन रोजा पहुंचा और कोयले के वैगन में लगी आग को बुझाया। आग लगने का कारण अज्ञात है। रोजा से मालगाड़ी को एक घंटे बाद मुरादाबाद के लिए रवाना किया गया। अग्निशमन अधिकारी वीडी पटेल ने बताया कि कोयले के वैगन में आग लग गई थी, उसको बुझा लिया।

- रूट डायवर्जन तो काशन देकर निकाली जाएंगी कुछ ट्रेनें

राष्ट्रीय शिक्षक पुरस्कार के लिए 15 तक करें आवेदन

शाहजहांपुर, अमृत विचार : डीआईओएस हरिवंश कुमार ने बताया कि शिक्षा गुणवत्ता में सुधार करने तथा विद्यार्थियों के जीवन को समृद्ध कर शिक्षा के क्षेत्र में अतुलनीय योगदान देने वाले अध्यापकों को राष्ट्रीय पुरस्कार से सम्मानित किया जाएगा।

इसके लिए योग्य शिक्षकों से 15 जुलाई तक आवेदन मांगे हैं। शिक्षक राष्ट्रीय पुरस्कार के लिए भारत सरकार के पोर्टल के माध्यम से ऑनलाइन आवेदन कर सकते हैं। डीआईओएस ने बताया कि राष्ट्रीय पुरस्कार के शिक्षकों से ऑनलाइन आवेदन प्राप्त कर उनका मूल्यांकन किया जाएगा और उसके बाद शासन स्तर पर गठित चयन समिति द्वारा उत्कृष्ट शिक्षकों के चयन की संस्तुति ऑनलाइन भारत सरकार को प्रेषित की जाएगी।

बाबा कालोनी के दोहरे हत्याकांड मामले में 19 को होगी सुनवाई

बदायूं, कार्यालय

- 19 मार्च को दो भाइयों की हुई जघन्य हत्या का मामला
- पुलिस ने एक हत्यारोपी साजिद का एनकाउंटर किया

अमृत विचार : कोतवाली सिविल लाइन क्षेत्र की बाबा कॉलोनी में दोहरे हत्याकांड की सीजेएम कोर्ट में सुनवाई की प्रक्रिया शुरू हो गई है। सुनवाई के लिए 19 जुलाई की तारीख नीयत की गई है।

सिविल लाइन कोतवाली क्षेत्र में मंडी चौकी से आधा किलोमीटर दूर बाबा कॉलोनी में 19 मार्च की शाम को दो भाइयों की काटकर उनके घर की छत पर हत्या कर दी गई थी। विनोद के घर के सामने नाई की दुकान चलाने वाला साजिद अपने भाई जावेद के साथ उनके घर में घुस गया। दोनों विनोद के बेटे आयुष और अहान को छत पर ले गया। जहां उनका गला रेतकर हत्या कर दी। तीसरा भाई पीयूष छत पर पहुंचा तो चीखता हुआ नीचे भागा। साजिद और जावेद हत्याकांड के बाद फरार हो गए थे। इससे गुस्साए लोगों ने आगजनी और तोड़फोड़ की। घटना के कुछ ही देर के बाद पुलिस ने हत्यारोपी साजिद को मुठभेड़ में मार गिराया था जबकि जावेद ने तीन दिन बाद सरेंडर कर दिया। उसे 21 मार्च को जेल भेज दिया गया। तत्कालीन प्रभारी निरीक्षक गौरव विश्नोई ने साक्ष्य संकलित कर आरोपी जावेद के खिलाफ कोर्ट में चार्जशीट दाखिल की थी। कोर्ट ने संज्ञान लेकर सेशन ट्रायल का आदेश दिया है। इस मामले में 19 जुलाई को कोर्ट में सुनवाई होगी।

मृतक आयुष।

मृतक आहान उर्फ हन्नू।

ट्रेन से फिसला युवक जवान ने बचाया

बरेली। काठगोदाम रेलवे स्टेशन के प्लेटफॉर्म संख्या एक पर एक युवक चलती ट्रेन में चढ़ने का प्रयास कर रहा था। इस बीच ड्यूटी पर तैनात आरपीएफ के जवान मोहर सिंह ने आवाज देकर रोका। इस बीच अचानक पैर फिसल प्लेटफॉर्म व ट्रेन के बीच गैप में चला गया। यह देख जवान दौड़कर पहुंचा और फंसे यात्री को खींच गाड़ी में सुरक्षित चढ़ा दिया।

ब्राह्मणों ने भरी हुंकार... थानाध्यक्ष को हटाया जाए

संपूर्ण समाधान दिवस में सौंपा ज्ञापन, तीन दिन में कार्रवाई नहीं करने पर बड़े आंदोलन की चेतावनी

संवाददाता, बिसौली

अमृत विचार : थाना फैजगंज बेहटा के थानाध्यक्ष वेदपाल सिंह का ऑडियो वायरल होने के बाद से ब्राह्मण समाज में आक्रोश बढ़ता जा रहा है। कार्रवाई न होने पर भड़के ब्राह्मण व अन्य सवर्ण समाज के लोगों ने बिसौली के पीडब्लूडी गेस्ट हाउस पर धरना-प्रदर्शन किया। जुलूस निकालकर तहसील में संपूर्ण समाधान दिवस में एडीएम को मुख्यमंत्री को संबोधित ज्ञापन सौंपा। थानाध्यक्ष पर जातिवाद का आरोप लगाते हुए कार्रवाई की मांग की। एडीएम ने जांच कराकर कार्रवाई का आश्वासन दिया।

सप्ताह भर पहले थानाध्यक्ष का ऑडियो वायरल हुआ था। जिसमें वह एक युवक से बात कर रहे हैं कि उन्होंने ब्राह्मणों के खिलाफ भी फर्जी मुकदमे लिखे हैं। इस ऑडियो से ब्राह्मण समाज के लोग आक्रोशित हो गए। थानाध्यक्ष पर कार्रवाई के लिए बिसौली और बिल्सी एसडीएम को ज्ञापन सौंपा। ब्राह्मण महासंघ के राष्ट्रीय अध्यक्ष प्रवेश दत्त भारद्वाज ने एडीजी को फोन करके मामले से अवगत कराते हुए कार्रवाई की मांग की थी। एसएसपी ने सीओ को जांच दी।

ब्राह्मण समाज ने कहा कि सीओ खुद एक व्यक्ति पर कार्रवाई के चक्कर में विवाद में घिरे हैं वह जातिवाद करने वाले थानाध्यक्ष की सही जांच नहीं करेंगे। इसके बाद जांच एसपी देहात को दे दी गई। कार्रवाई न होने पर शनिवार को परशुराम युवा मंच और राष्ट्रीय करणी सेना के नेतृत्व में ब्राह्मणों व अन्य समाज के लोगों शनिवार को बिसौली के पीडब्ल्यूडी गेस्ट हाउस पर धरना-प्रदर्शन किया। फैजगंज बेहटा थानाध्यक्ष के खिलाफ नारेबाजी की। परशुराम युवा मंच के जिलाध्यक्ष हिमांशु उपाध्याय ने कहा कि ब्राह्मणों के मान-सम्मान को ठेस पहुंचाने वाले थानाध्यक्ष को थाने में रहने का अधिकार नहीं है। केके उपाध्याय ने कहा कि ब्राह्मण सम्मान का भूखा है।

किसी भी कीमत पर ब्राह्मण अपमान बर्दाश्त नहीं कर सकते। बनवारी लाल पाठक ने कहा किवेदपाल सिंह को थानाध्यक्ष पद से नहीं हटाया गया तो हजारों की संख्या में ब्राह्मण सड़कों पर उतरेंगे। राष्ट्रीय राजपूत करणी सेना के मंडल अध्यक्ष धर्मेंद्र फौजी ने कहा कि कुछ दलाल प्रवृत्ति के लोग अफवाह फैला रहे हैं कि सवर्ण समाज दो फांट है लेकिन ऐसा कुछ नहीं है।

सभी लोग मिलकर यह लड़ाई लड़ेंगे। अभीक्ष पाठक ने कहा कि तीन दिन में थानाध्यक्ष को निलंबित न करने पर जिला से लेकर प्रदेश स्तर पर बड़ा आंदोलन होगा। इसके बाद वे लोग जुलूस के रूप में तहसील तक पहुंचे और ज्ञापन सौंपा।

सभासद दीपक पाठक, चंद्रपाल शर्मा, योगेश शर्मा, सविता शर्मा, रामकुंवर पाठक, साहू मिश्रा, प्रवीण शर्मा, बंटी सिंह, विवेक ओझा, सत्यनारायण शर्मा, सुनील कुमार शर्मा, विशाल शर्मा, अवधेश मिश्रा, धर्मेंद्र शर्मा, ज्ञानेंद्र शर्मा, अनमोल शर्मा, सुशील शर्मा, अनिल कुमार शर्मा, नितिन मिश्रा, मनु शर्मा, अभिषेक शर्मा आदि उपस्थित रहे।

प्रदर्शन करते परशुराम युवा मंच और राष्ट्रीय करणी सेना के पदाधिकारी व कार्यकर्ता।

थानाध्यक्ष ने ब्राह्मण विरोधी बात कही। उन्होंने जिम्मेदार कुर्सी पर बैठने के बाद भी गलत मानसिकता दर्शाई है। जिसके चलते अभी तो सांकेतिक धरना-प्रदर्शन करके ज्ञापन दिया है। कार्रवाई न होने पर बड़ा आंदोलन होगा।

– **धर्मेंद्र सिंह फौजी**, मंडल अध्यक्ष, राष्ट्रीय राजपूत करणी सेना

जल्द कार्रवाई न होने पर सवर्ण समाज बड़े आंदोलन की तैयारी करेगा। जातिवाद की बात करने वाले थानाध्यक्ष को पदमुक्त कर देना चाहिए। ऑडियो सुनकर ब्राह्मण समाज आहत हुआ है। समाज एकजुट है। तीन दिन में कार्रवाई न होने पर आगे का निर्णय लिया जाएगा।

– **प्रदीप** उपाध्याय, अधिवक्ता

- फैजगंज बेहटा थानाध्यक्ष का ब्राह्मणों पर मुकदमे का आडियो वायरल हुआ था

प्रवेश प्रारम्भ
BIU CHJ BAREILLY Towards Professional Excellence
बरेली इंटरनेशनल यूनिवर्सिटी, बरेली
बी.आई.यू. कॉलेज ऑफ ह्यूमनटीज एण्ड जर्नलिज्म
- बी.ए. (जर्नलिज्म)
- बी.ए. (मास कम्युनिकेशन)
- एम.ए. (जर्नलिज्म)
- एम.ए. (मास कम्युनिकेशन)
- एम.ए. (अंग्रेजी)
- एम.ए. (मनोविज्ञान)

बी.आई.यू. कॉलेज ऑफ मैनेजमेंट
- बी.कॉम. (ऑनर्स)
- बी.बी.ए. (फाइनेन्स एण्ड टेक्सेशन)
- बी.सी.ए. (आई.टी. एंड मल्टीमीडिया)
- एम.कॉम.
- एम.बी.ए.

प्रवेश हेतु संपर्क करें :-
डॉ. आशीष शर्मा (9105500202)
श्रीमती रिचा गुप्ता (9105500404)
श्री अतुल बाबू (7409998289)

आमने-सामने बाइकों की भिड़ंत में दो लोगों की मौत

संवाददाता, म्याऊं

अमृत विचार : अलापुर थाना क्षेत्र में म्याऊं-उसहैत मार्ग पर ढका गांव की पुलिया के पास दो बाइकों की आमने-सामने जोरदार भिड़ंत हो गई। इस हादस में दो लोगों की मौत हो गई। घटनाक्रम का पता चलने के बाद उनके परिजनों में कोहराम मचा हुआ है। राहगीरों की सूचना पर पहुंची पुलिस ने दोनों मृतकों के शवों को कब्जे मे लेकर पोस्टमार्टम के लिए भेज दिया।

दातागंज कोतवाली क्षेत्र के मोहल्ला तकिया के रहने वाले शाकिर (52) पुत्र पुत्तन की उसहैत में रहने वाली बहन के घर पर दावत थी। शनिवार दोपहर वह दावत में शामिल होने के लिए बाइक से बहन के घर जा रहा था। वहीं, थाना अलापुर क्षेत्र के गांव यादव नगरका रहने वाला भगवान सिंह पुत्र हीरालाल बाइक से अपनी मक्का की फसल के रुपये लेने के लिए कस्बा म्याऊं की ओर जा रहे थे। बताते हैं कि म्याऊं-उसहैत मार्ग के ढका की पुलिया के पास पहुंचते ही दोनों बाइकों की आमने-सामने जोरदार तरीके से भिड़ंत हो गई। हादसा इतना भीषण था कि बाइकों के परखच्चे उड़ गए। इस दुर्घटना में भगवान सिंह की मौके पर ही मौत हो गई जबकि शाकिर गंभीर रूप से घायल हो गया। हादसे के बाद राहगीरों की भीड़ लग गई। सूचना मिलने पर पर ही देर में पुलिस भी घटनास्थल पर पहुंच गई और दोनों युवकों को म्याऊं के प्राथमिक स्वास्थ्य केंद्र ले जाया गया।

जहां चिकित्सक ने एक युवक को मृत घोषित कर दिया जबकि दूसरे की हालत गंभीर देखते हुए उसको जिला अस्पताल रेफर कर दिया। इसके बाद घायल शाकिर को जिला अस्पताल लाया गया। जहां शाकिर ने भी दम तोड़ दिया। पुलिस ने दोनों के परिजनों को सूचना दी। परिजन चीत्कार करते हुए पहुंचे।

हादसे के बाद मौके पर पड़ी दोनों बाइक। ● अमृत विचार

- थाना अलापुर क्षेत्र में म्याऊं-उसहैत मार्ग पर हुआ हादसा

डिप्लोमा पाठ्यक्रमों के परीक्षा फार्म कल से भरे जाएंगे

बरेली, अमृत विचार : रुहेलखंड विश्वविद्यालय परिसर में संचालित डिप्लोमा पाठ्यक्रमों के सम सेमेस्टर के परीक्षा फार्म 8 जुलाई से भरे जाएंगे। परीक्षा नियंत्रक संजीव कुमार के मुताबिक विद्यार्थी विश्वविद्यालय की वेबसाइट या परीक्षा पोर्टल पर 14 जुलाई तक ऑनलाइन फार्म भर सकेंगे। विद्यार्थियों को भरे हुए फार्म विभाग में 15 जुलाई तक जमा करने होंगे और विभाग को फार्म सत्यापित भी करने होंगे।

अमृत विचार एक सम्पूर्ण अखबार
क्लासीफाइड

सूचना
सूचित हो कि मेरे घर में दिनांक 01.07.2024 को अज्ञात चोरों के द्वारा चोरी हो चुकी है। जिसकी सूचना थाना मीरगंज में दर्ज है। चोरी में मेरे हाई स्कूल अनुक्रमांक 0776866 वर्ष 2019-20 व इंटरमीडिएट अनुक्रमांक 2225597337 वर्ष 2021-22 यू.पी. बोर्ड की मार्कशीट व प्रमाण पत्र भी खो चुका हूँ। मुझे शैक्षिक प्रमाणत्र पत्रों की आवश्यकता है। **अखलाक हुसैन पुत्र श्री सज्जाद हुसैन, निवासी ग्राम सैजना, पोस्ट मण्डनपुर, थाना व तह. मीरगंज (बरेली)**

आवश्यकता है
आकांक्षा एन्क्लेव, निकट मुंशी नगर बरेली में 200, 300 या 500 वर्ग मीटर भूमि की आवश्यकता है। सेंट जेवियर स्कूल के पीछे, बरेली
संपर्क करें
मो. 7310623798

सूचना
मैंने अपने पुत्र का नाम लक्ष्य से बदलकर लक्ष्य गौतम कर दिया गया है। भविष्य में लक्ष्य गौतम नाम से जाने। **देवेन्द्र कुमार पुत्र श्री घनश्याम सिंह, निवासी मकान नं. 54, पार्क एवेन्यू रेजीडेन्सी, निकट टोल प्लाजा दोहना, बरेली**

वैधानिक सूचना :- समाचार पत्र में प्रकाशित किसी भी विज्ञापन जैसे टावर सम्बन्धी, नौकरी सम्बन्धी, ऋण सम्बन्धी या अन्य किसी भी प्रकार के विज्ञापन में पाठकों को सावधान किया जाता है। विज्ञापनदाता द्वारा किये गये दावे या उल्लेख, समर्थन की पुष्टि समाचार पत्र नहीं करता है।

Admission Open 2024-25 Admission Open 2024-25
KESHLATA COLLEGE
OF NURSING AND PARAMEDICAL INSTITUTE
Affiliated to Atal Bihari Vajpayee Medical University, Lucknow (UP) - Approved by INC, PCI, New Delhi
Affiliated to U.P. State Medical Faculty, Lucknow (UP), Email : kconbly2012@gmail.com, Web : www.keshlatanursing.com

Nursing Courses
- B.Sc. Nursing (4 Year)
- Post Basic B.Sc. Nursing (2 Year)
- G.N.M (3 Year)
- A.N.M (2 Year)

Paramedical Diploma Courses (2 Year)
- O.T. Technician
- Optometry
- Cardiology
- Physiotherapy
- C.T. Scan

Pharmacy Course (2 Year)
- D. Pharma

Facilities Available
- QCI Rating 'A' Institute
- Scholarship Facility
- Smart Classes
- 100% Placement
- Clinical Training in 1050 Beded Hospital
- Experienced Faculty
- Well Equipped Computer Lab.
- Library
- Modern Specialization Laboratory
- Value Added Courses
- Field Visits
- Wi-Fi & Lush Green Campus
- Hostel
- Education Loan Available

Campus : Keshlata Hospital, Delapeer, Stadium Road, Bareilly-243122
Mob. 9412289231, 9837052422, 7983676609, 6395492431

अनदेखी ट्रेन में जनरल तथा स्लीपर कोच की जगह एसी कोच बढ़ाने से दिक्कत, कई बार हो चुकी है मारपीट

कष्टदायी सफर : महिला कोच में पुरुष यात्रियों का कब्जा

शाहजहांपुर, कार्यालय

अमृत विचार: ट्रेनों में जनरल कोच तथा स्लीपर कोच कम कर दिए गए है, लेकिन एसी स्लीपर कोच बढ़ा दिए गए है। जिससे जनरल टिकट लेकर यात्रा करने वाले यात्रियों का सफर कष्टदायी हो गया है। जगह न मिलने पर वह भी जाएं तो कहां जाएं। महिला कोच में पुरुष यात्री कब्जा जताए रहते हैं तो वहीं दिव्यांगों के कोच में आम यात्री जबरन घुस जाते है। कई बार इसको लेकर मारपीट भी हो चुकी है।

श्रमजीवी एक्सप्रेस, काशी विश्वनाथ एक्सप्रेस, दून एक्सप्रेस, जनता एक्सप्रेस, पंजाब मेल, गंगा सतलज एक्सप्रेस आदि ट्रेनों में आगे-पीछे चार-चार जनरल कोच होते थे। साथ ही पर्याप्त मात्रा स्लीपर कोच होते थे। लेकिन अब दो जनरल कोच रह गए और स्लीपर कोच भी काफी कम कर दिए गए है। त्रिवेणी एक्सप्रेस में पहले चार एसी कोच लगा करते थे। वर्तमान समय में तीन स्लीपर कोच, तीन जनरल कोच तथा 10 एसी कोच कर दिए गए है।

इसी प्रकार जनता एक्सप्रेस में तीन स्लीपर तथा दो जनरल कोच, जनता एक्सप्रेस में तीन स्लीपर, दो जनरल कोच, चंडीगढ़ एक्सप्रेस में तीन स्लीपर, तीन जनरल कोच कर दिए गए है। जनरल तथा स्लीपर कोच कम कर दिए जाने से यात्रियों को दिक्कत हो गई है।

जनरल तथा स्लीपर कोच कम कर दिए जाने से यात्रियों को दिक्कत हो गई है। जगह न मिलने पर वह भी जाएं तो कहां जाएं। जनरल टिकट के यात्री जबरन महिला तथा दिव्यागंज कोच में घुस जाते है। इसको लेकर कई बार मारपीट तक हो चुकी है। यात्रियों ने कई बार मांग की है कि जनरल तथा स्लीपर कोच बढ़ाए जाए।

जनरल कोच में चढ़ने को स्टेशन पर बड़ी संख्या में यात्री। ● अमृत विचार

ट्रेन में सफर करना मुश्किल हो गया है। जनरल कोच कम कर देने से स्लीपर कोच में यात्री घुस जाते है। महिला कोच में भी पुरुष यात्री सीट पर कब्जा कर लेते है। महिला यात्री खड़े होकर सफर करती है। रेल प्रशासन को जनरल कोच तथा महिला कोच बढ़ाने चाहिए। –**प्रतिभा मिश्रा**

लेडीज को ट्रेन में सफर करना बहुत मुश्किल हो गया है। महिला कोच में जबरन पुरुष यात्री घुस जाते है और महिलाओं को नहीं चढ़ने देते है। मना करने पर झगड़े पर उतारू हो जाते हैं। आरपीएफ महिला कोच को चेक नहीं करती है। गार्ड कहते है कि आरपीएफ की जिम्मेदारी है। –**सृष्टि पाण्डेय**

इंस्टाग्राम पर चैटिंग के बाद किन्नर के पास पहुंचा हाथरस का किशोर

गुन्नौर, अमृत विचार : इंस्टाग्राम पर चैटिंग के बाद किशोर किन्नर के पास चला आया। जैसी ही इसकी खबर किशोर के परिजनों को लगी तो उन्होंने तुरंत पुलिस थाने का रूख किया और तहरीर दी। पुलिस के हस्तक्षेप से किशोर परिजनों के साथ अपने घर लौट गया। हाथरस जनपद के थाना सासनी के गांव नया नगला निवासी अरविंद कुमार का 17 वर्षीय बेटा गगन देवी जागरण चौकी में काम करता है। सोशल मीडिया प्लेटफार्म इंस्टाग्राम पर उसकी बातचीत कस्बा निवासी एक किन्नर से होती थी। बताया गया कि 4 जुलाई को गगन सादाबाद में आयोजित जागरण में गया लेकिन घर नहीं लौटा। परिजन किशोर की तलाश कर रहे थे, तभी गगन ने मोबाइल से अपनी मां को फोन कर बताया कि वह गुन्नौर में किन्नर के पास है। शनिवार को किशोर के पिता अरविंद व अन्य लोग गुन्नौर आए और पुलिस को तहरीर देकर पुत्र को किन्नर के चंगुल से मुक्त कराने की मांग की। इसके बाद पुलिस अरविंद के साथ किन्नर के यहां पहुंची। किशोर को उसके पिता को सौंप दिया। वहीं, किन्नर ने बताया कि किशोर खुद आ गया था। अब अपने घर लौट गया है।

25 से डालीगंज व मैलानी से जुड़ जाएगा पीलीभीत

मैलानी- पीलीभीत के बीच चलेंगी तीन जोड़ी पैसेंजर, पीलीभीत तक जाएगी डालीगंज शाहगढ़ पैसेंजर ट्रेन

कार्यालय संवाददाता, लखीमपुर खीरी

अमृत विचार: जिलेवासी पीलीभीत तक ट्रेन से सफर करने का, जो सपना देख रहे थे वह 25 जून को पूरा होने जा रहा है। रेलवे ने अमान परिवर्तन के करीब सात साल बाद लखनऊ पीलीभीत के बीच एक पैसेंजर ट्रेन चलाने की अनुमति दी है। शाहगढ़ तक जाने वाली पैसेंजर ट्रेन 25 जून से पीलीभीत तक जाएगी। इसके बाद इसका रोजाना संचालन पीलीभीत से होगा। इसके अलावा मैलानी से पीलीभीत के बीच तीन जोड़ी पैसेंजर ट्रेन चलेगीं। इससे मुसाफिरों को यात्रा में काफी सहूलियत मिलेगी।

अमानपरिवर्तन के बाद से अब तक जिलेवासी लखनऊ पीलीभीत तक ट्रेन चलने का सपना देख रहे थे। मगर, रेलवे ने न तो ब्राडगेज होने पर पीलीभीत तक ट्रेन चलाई और न ही विद्युतीकरण होने के बाद इलेक्टिक ट्रेन। ऐसे में जिलेवासियों को पीलीभीत आने जाने में तमाम दिक्कत होती थी। हालांकि इस बीच रेलवे ने लखनऊ से शाहगढ़ तक पैसेंजर ट्रेन चलाई। मगर, यह ट्रेन भी यात्रियों की उम्मीदों पर खरी न उतर सकी। यात्री लखनऊ से पीलीभीत और बरेली तक सीधी ट्रेन चलाने की मांग कर रहे थे। यात्रियों की दिक्कतों को देखते हुए रेलवे ने 25 जुलाई से लखनऊ से शाहगढ़ जाने वाली पैसेंजर ट्रेन का संचालन पीलीभीत तक करने और मैलानी से पीलीभीत तक तीन अन्य पैसेंजर ट्रेन चलाने को हरी झंडी दी है। लखनऊ से पीलीभीत तक मात्र एक ट्रेन मिलने से जिलेवासियों में खुशी कम गम ज्यादा है।

रेलवे प्लेटफार्म पर खड़ी ट्रेन।

लखनऊ से पीलीभीत		पीलीभीत से लखनऊ	
स्टेशन	समय	स्टेशन	समय
लखनऊ जं.	06:20	पीलीभीत	17:15
मैलानी	12:15	शाहगढ़	18:13
शाहगढ़	13:40	मैलानी	19:35
पीलीभीत	15:00	डालीगंज	1:10 रात

मैलानी से पीलीभीत के बीच चलेंगी तीन पैसेंजर

स्टेशन	55358	55360	55362
मैलानी	05:00	09:50	17:30
शाहगढ़	06:15	11:20	18:50
पीलीभीत	07:40	12:25	20:15

पीलीभीत से मैलानी

स्टेशन	55357	55359	55361
पीलीभीत	06:35	09:05	13:50
शाहगढ़	07:37	10:08	15:03
मैलानी	09:05	11:40	16:30

(नोट: ट्रेनों का समय स्टेशन पहुंचने का है।)

लालकुआं हावड़ा समर स्पेशल ट्रेन का संचालन 11 से

लखीमपुर खीरी। लालकुआं से हावड़ा तक चलने वाली समर स्पेशल ट्रेन का 11 जुलाई से फिर चलेगी। पिछली बार यह ट्रेन मात्र दो माह ही चली थी। मगर, इस बार यह सिर्फ 14 दिन के लिए चलेगी। पूर्वोत्तर रेलवे के मुख्य जनसंपर्क अधिकारी पंकज सिंह ने बताया कि यात्रियों की भीड़ को देखते हुए एक बार पुन: लालकुआं और हावड़ा के बीच समर स्पेशल एक्सप्रेस ट्रेन संचालित होगी। 11 से 25 तक हर बृहस्पतिवार को लालकुआं से चलेगी और 12 से 26 जुलाई तक हर शुक्रवार को हावड़ा से लालकुआं के लिए चलेगी। बता दें कि रेलवे ने पिछली बार 25 अप्रैल से 29 जून तक ट्रेन संचालित हुई थी। इसके बाद इसका संचालन बंद हो गया था।

तार फेंसिग ढहा कर हाथियों ने रौंद डाली गन्ने की फसल

संवाददाता, पलिया कलां

अमृत विचार: दुधवा नेशनल पार्क से तार फेंसिंग तोड़कर बाहर निकला हाथियों का झुंड गुलरा वन चौकी के गांव गुलरा टांडा के निकट पहुंच गया। हाथियों ने कई किसानों के खेतों में खड़ी गन्ने की फसल रौंद कर बर्बाद कर दी। इससे किसानों में भारी रोष है।

दुधवा नेशनल पार्क से सटे गांवों के किसानों की मांग पर दुधवा नेशनल पार्क प्रशासन अपनी सीमा पर इन दिनों तार फेंसिंग लगवा रहा है, लेकिन यह तार फेंसिंग हाथियों के लिए बेकार साबित हुई है। शुक्रवार की रात हाथियों के झुंड ने लगाई जा रही वायर फेंसिंग को तोड़कर ध्वस्त कर दिया और दुधवा नेशनल पार्क से बाहर निकल कर गुलरा टांडा गांव के निकट खेतों में पहुंच गया। हाथियों ने खेतों में खड़े गन्ने की फसल पर जमकर कहर बरपाया और कई किसानों की गन्ने आदि की कई एकड़ फसल रौंदकर नष्ट कर दी। गांव के किसान रामू, बाबूराम राठौर, कुंजन लाल चौहान ,लालता प्रसाद राठौर अलादीन,कल्लू ,फैज खान और तुलसी राम राठौर ने बताया कि दुधवा जंगल से निकले हाथियों के एक बड़े झुंड ने उनकी कई एकड़ गन्ने की फसल को रौंद डाला है। वे जब गुलरा वन चौकी के अधिकारियों को सूचना देने गए तो उन्होंने बताया कि यह क्षेत्र हमारी रेंज में नहीं आता है । इस पर उन्होंने जब हाथियों के दुधवा जंगल से ही बाहर आने की बात कही, तो वे उनसे उल्टी बहस करने लगे। किसान अब बर्बाद हुई फसल का मुआवजा मांगने की तैयारी कर रहे हैं।

भोले बाबा की आस्था ने रिटायर्ड शिक्षक के परिवार में कराई रार

संवाददाता, आगरा

- बाबा को पति मान चुकी है महिला, अपने पति को छौड़ने की देती है धमकी

अमृत विचार: साकार विश्व हरि भोले बाबा की आस्था ने रिटायर्ड शिक्षक के परिवार में रार कर रखी है। महिला ने भोले बाबा को ही अपना पति मान लिया है। वह अब पति से विवाद करती रहती है। शिक्षक अभी अस्पताल में भर्ती है लेकिन वह सत्संग में शामिल होने गई। वह पूरे दिन उनका सिमरन करती रहती है। हर मंगलवार को केदारनगर में उनकी कुटिया में माथा टेकने के लिए जाती है। पूरे घर में बाबा के फोटो लगा लिए थे, इसकी मना की गई तो विवाद हो गया।

रिटायर्ड शिक्षक नारायण सिंह, ने बताया कि चार बच्चों की मां होने के बाद भी पत्नी ने भोले बाबा के जाल में फंस गई है। वह अब तो उन्हें ही पति मान चुकी है। उसने घर तक छोड़ दिया है। बच्चों ने उसे काफी समझाने की कोशिश की लेकिन वह कुछ भी सुनने को तैयार नहीं होती है। उसने पूरे घर में बाबा के पोस्टर लगा दिए थे तो उन्होंने पोस्टर फाड़ दिए। इस पर वह अब फोटो को छिपाकर रखती है। वह खुद सभी को छोड़ने की धमकी देती है। वह पहले शाहंगज में रहते थे उसके बाद उन्होंने शमसाबाद रोड़ पर मकान ले लिया लेकिन उनकी पत्नी ने एक नहीं सुनी। वह अस्पताल में भर्ती है, बावजूद उसके सत्संग में गई थी। भगदड़ की सूचना पर उसकी चिंता हुई लेकिन वह सकुशल है। अपने घर को बर्बाद करने वाले नारायण सिंह साकार हरि को नारायण सिंह ढोंगी मानते हैं। वो कहते हैं कि बाबा में कुछ ताकत नहीं है। बाबा ठगने का काम करते हैं। कई महिलाएं उनके चंगुल में फंसी हुई हैं।

मोदी-योगी की सरकार में कारोबारी सुरक्षित

आगरा, अमृत विचार : राज्यसभा सांसद नवीन जैन ने कहा है कि व्यापारी निर्भय होकर व्यापार करें। प्रदेश में योगी सरकार है तो केंद्र में मोदी सरकार। किसी गुंडे की हिम्मत नहीं है जो आपसे चौथ मांग सके।

सांसद नवीन जैन फुव्वारा में किनारी बाजार स्थित शाह कॉम्प्लेक्स में मोहम्मद सिनवान नवाब के आवास पर व्यापारियों की बैठक को संबोधित कर रहे थे। व्यापारियों ने चांदी का मुकुट पहनाकर नवीन जैन का अभिनंदन किया। जैन ने कहा कि किसी व्यापारी भाई को व्यापार शुरू करने के लिए बैंक से लोन चाहिए तो उसमें बड़ी सुविधा दी गई है। व्यापारी टैक्स दे रहे हैं उसे प्रदेश में विकास की नई गाथा लिखी जा रही है। उन्होंने कहा कि वे व्यापारियों की मदद के लिए हर समय उपलब्ध हैं। शमीम शाह, इरफान सलीम, देवेंद्र गोयल, दिनेश माथुर, सुरेश महेश्वरी, प्रवीण जैन, रवि अरोड़ा, ज्योतिषाचार्य श्री कृष्ण, राजीव कुमार, आशीष जैन, समी आगाई आदि उपस्थित रहे।

नहीं बनी बात, किसानों ने आवास विकास के खिलाफ खोला मोर्चा

- राजापुर में जमीन अधिग्रहण का मामला, भीगते कलक्ट्रेट गेट पर पहुंचे सैकड़ों किसान, नारेबाजी

कार्यालय संवाददाता, लखीमपुर खीरी

अमृत विचार: आवास विकास परिषद द्वारा अधिग्रहित की गई 317 एकड़ कृषि योग्य जमीन को वापस न किए जाने के विरोध में राजापुर के सैकड़ों किसानों ने अब आर पार की लड़ाई का ऐलान किया है। शनिवार को बारिश में भीगते हुए बडी संख्या में किसानों ने शहर की प्रमुख सड़कों पर जुलूस निकाला और कलक्ट्रेट गेट जाम कर जमकर प्रदर्शन किया। करीब पौन घंटे तक प्रदर्शन करने के बाद सभी लोग डीएम कार्यालय के सामने पहुंचे और धरने पर बैठ गए हैं। किसानों का कहना है कि अब आर पार की लड़ाई होगी। जब तक उनकी भूमि का अधिग्रहण निरस्त नहीं हो जाता है। वह धरने से नहीं उठेंगे। कलक्ट्रेट में धरने के दौरान एक किसान की तबीयत बिगड़ गई। मौके पर मौजूद पुलिस ने उसे जिला अस्पताल में भर्ती कराया है। डीएम दुर्गा शक्ति नागपाल से बातचीत करने के बाद राजापुर के किसानों ने प्रदर्शन किया खत्म, सोमवार को सात सदस्यों को बुलाकर मामले पर बातचीत करने की कही बात, सुबह से प्रदर्शन कर रहे किसानों ने रात करीब 9:00 बजे अपना प्रदर्शन किया खत्म, किसानों की जमीन को अधिग्रहण मुक्त कराने का दिया आश्वासन।

उत्तर प्रदेश आवास विकास परिषद ने राजापुर और पिपरिया गांव के 200 से ज्यादा किसानों की करीब 317 एकड़ कृषि योग्य उपजाऊ भूमि को आवासीय कॉलोनी बनाने के लिए अधिग्रहण किए जाने के लिए वर्ष 2010 में नोटिफिकेशन किया था। उसी के बाद से ही किसान इसका लगातार विरोध कर रहे हैं। अपनी कृषि योग्य भूमि का जबरदस्ती अधिग्रहण किए जाने से नाराज किसान 21 जून को कलक्ट्रेट के निकट पानी की टंकी पर चढ़ गए थे। सीडीओ संजय सिंह ने चार दिन के भीतर समस्या का निस्तारण कराने का आश्वासन दिया था। 28 जून को आवास विकास परिषद की एक टीम उप आयुक्त हिमांशु गुप्ता, अधीक्षण अभियंता एके मित्तल और अधिशासी अभियंता उमानाथ शुक्ल की अगुवाई में लखीमपुर पहुंची थी। परिषद के अधिकारियों ने कलक्ट्रेट सभागार में सीडीओ अनिल सिंह, एसडीएम सदर अश्विनी कुमार आदि की मौजूदगी में उन किसानों की बात सुनी, जो अधिग्रहण की कार्रवाई की जद में आ रहे हैं। इसमें किसानों ने जमीन देने पर असहमति जताई। टीम के मांगे जाने पर 286 किसानों ने टीम को आपत्तियां दी थीं। इसके बाद भी नतीजा सिफर रहा। इससे आक्रोशित बड़ी संख्या में महिलाओं के साथ किसानों ने बारिश के बीच जुलूस निकाला।

कलक्ट्रेट गेट पर जाम लगाकर धरना-प्रदर्शन करते किसान। अमृत विचार

किसान की हालत बिगड़ी अस्पताल में भर्ती

लखीमपुर खीरी। कलक्ट्रेट गेट पर बारिश के बीच जाम लगाकर प्रदर्शन कर रहे किसान जब डीएम कार्यालय के सामने पहुंचे और धरने पर बैठकर नारेबाजी कर रहे थे। इसी बीच गांव राजापुर निवासी किसान माशूक अली की अचानक तबीयत बिगड़ गई और वह गिरकर बेसुध हो गया। मौके पर मौजूद पुलिस आनन-फानन में उसे लेकर जिला अस्पताल पहुंची और उसे भर्ती कराया है, जहां उसकी हालत में सुधार बताया जाता है।

बस की टक्कर से बाइक चालक के दोनों पैर कटे, मौत

लखीमपुर खीरी, अमृत विचार : कोतवाली मोहम्मदी की पुलिस चौकी रेहरिया क्षेत्र में कठिना नदी पुल के पास रोडवेज बस ने बाइक में टक्कर मार दी, जिससे बाइक चालक के दोनों पैर कट गए और उसकी मौके पर ही मौत हो गई। सूचना पर पहुंची पुलिस ने शव पोस्टमार्टम के लिए भेजा है। शव की शिनाख्त नहीं हो सकी है। हादसा गोला मोहम्मदी रोड पर शनिवार की सुबह करीब सात बजे हुआ। कठिना पुल के पास मोड़ पर शाहजहांपुर डिपो की बस ने बाइक सवार युवक को टक्कर मार दी। वह हेलमेट लगाए हुए था। हादसे में उसके दोनों पैर कट गए, जिससे अत्यधिक खून बहने से उसकी मौके पर ही मौत हो गई। सूचना पाकर पुलिस मौके पर पहुंची। पुलिस शव की पहचान कराने की कोशिश कर रही है। हादसे के बाद चालक बस मौके पर छोड़कर भाग निकला। मृतक युवक पुवाया जिला शाहजहांपुर का रहने वाला बताया जा रहा है। रेहरिया पुलिस चौकी प्रभारी सुरेश चन्द्र बताया की युवक की पहचान कराई जा रही है।

नदी में बही वन विभाग की गाड़ी अधिकारियों ने कूदकर बचाई जान

बढ़ापुर क्षेत्र में नकटा नदी से कार निकालते लोग। ● अमृत विचार

संवाददाता, बढ़ापुर (बिजनौर)

अमृत विचार : बढ़ापुर क्षेत्र में मालन कोटावाली नकटा नदी में शनिवार सुबह उत्तराखंड वन विभाग की पाखरों रेंज के अधिकारियों की गाड़ी बह गई।

पानी के तेज बहाव के बीच अधिकारियों ने कूदकर अपनी जान बचाई। घटनास्थल से करीब 200 मीटर दूर पुल के पास जेसीबी से गाड़ी को नदी से बाहर निकाला गया।

शनिवार को उत्तराखंड वन विभाग के अधिकारियों की कार मोहल्ला भजड़ावाला के पश्चिमी दिशा में नदी के पानी के बहाव के साथ रेत में फंस गई। नकटा नदी का जलस्तर बढ़ने से गाड़ी पानी में डूब गई। गाड़ी पानी मे डूबी गाड़ी में सवार सभी अधिकारी व कर्मचारी सकुशल बाहर निकल गए। प्रत्यक्षदर्शियों की माने तो गाड़ी में सवार एक महिलालोगों से वीडियो बनाने से भी मना कर रही थी। इस कारण लोगों को महिला व गाड़ी में सवार लोगों पर शक हो रहा था। बाद में जेसीबी से गाड़ी को बाहर निकाला गया।

एंबुलेंस से पिता का शव लेकर जा रहे युवक की सड़क हादसे में मौत

अमरोहा, अमृत विचार : रजबपुर क्षेत्र में दिल्ली-लखनऊ नेशनल हाईवे पर शव लेकर आ रही एंबुलेंस डीसीएम से टकरा गई। इस हादसे में एंबुलेंस सवार युवक की मौत हो गई। वह एंबुलेंस से अपने पिता का शव चंडीगढ़ से लेकर हरदोई जा रहा था। महिला सहित कई लोग घायल हुए हैं।

हरदोई के गांव भाऊ निवासी सौरभ (19) अपने पिता शिशुपाल का शव चंडीगढ़ से एंबुलेंस में रखकर घर लौट रहा था। एंबुलेंस में सौरभ की मां विशान, बहन शिवानी, रितेश व कई अन्य रिश्तेदार थे। शनिवार तड़के एंबुलेंस वेंकटेश्वरा यूनिवर्सिटी के पास हाईवे पर खड़ी डीसीएम से टकरा गई। इससे एंबुलेंस में सवार सौरभ की मौत हो गई। हादसे में विशाना, शिवानी, रितेश और राजपाल गंभीर रूप से घायल हो गए। सभी घायलों को जिला अस्पताल में रेफर कर दिया गया। हादसे के बाद चालक डीसीएम छोड़कर मौके से भाग गया।

24 घंटे में 0.295 मीटर रामगंगा का जलस्तर बढ़ा

बरेली कार्यालय

- कोसी, खो और किच्छा नदी में अधिक पानी छोड़ा गया तो स्थिति खतरनाक होगी

अमृत विचार : लगातार बारिश के कारण रामगंगा नदी उफान पर है। शनिवार को बाढ़ खंड के नियंत्रण कक्ष से जारी रिपोर्ट के मुताबिक बीते 24 घंटे में जल स्तर 159.060 से बढ़कर 159.350 मीटर पहुंच गया है। 161 मीटर के बाद बाढ़ की आशंका बढ़ जाएगी। अधिकारियों के अनुसार नदी में जल का स्तर 161 मीटर तक होने पर खेतों में पानी पहुंच जाता है। हालांकि, तटीय क्षेत्रों में आबादी वाले इलाके प्रभावित नहीं होते हैं। फिलहाल, जलस्तर 1.65 मीटर से नीचे है, लेकिन बारिश तीन चार दिन लगातार होती रही स्थिति चुनौतीपूर्ण बन सकती है। अभी पहाड़ों पर अधिक बरसात नहीं हो रही है। इसलिए वहां से आने वाली नदियां, जो रामगंगा में मिलती हैं, उनमें कम पानी आ रहा है।

खो नदी में अधिक पानी छोड़े जाने की वजह से आई थी बाढ़ : बाढ़ खंड के अधिकारियों के मुताबिक उत्तराखंड के किसी नदी का 50 हजार क्यूसेक पानी यदि छोड़ा जाता है तो यहां बाढ़ की स्थिति बन सकती है। पिछली बार खो नदी में अधिक पानी छोड़े जाने के कारण यहां के तटीय क्षेत्रों में बाढ़ आई थी, जो बिजनौर पहुंच कर रामगंगा में सम्मिलित होती है। इसके अलावा नैनीताल से आने वाली किच्छा और रामनगर से आने वाली कोसी नदी भी इसमें मिलती है। यह तीनों प्रमुख नदियों में फिलहाल पानी कम है।

> अभी रामंगगा का जलस्तर खतरे के निशान से कम है, लेकिन यदि बरसात लगातार होती रही तो तटीय क्षेत्र के खेतों में पानी भर सकता है। जलस्तर 161 मीटर से ऊपर जाने पर बाढ़ का खतरा बढ़ जाता है। बाढ़ से बचाव और सुरक्षा को लेकर निरंतर लोगों को सचेत किया जा रहा है। जलस्तर पर निगरानी रखी जा रही है। -अमित किशोर, सहायक अभियंता, बाढ़ खंड

कार सवारों ने दो लोगों को मारी गोली किसान की मौत

मंडी धनौरा (अमरोहा), अमृत विचार : सीओ श्वेताभ भास्कर ने बताया कि गांव मंलगपुरा निवासी किसान बिजेन्द्र सैनी (46) के घर के बाहर शनिवार देर शाम एक कार आकर रुकी। कार से चार लोग उतरे और घर में घुस गए। इन लोगों ने फायरिंग शुरू कर दी। इस दौरान बिजेंद्र सिंह व छत्रपाल सिंह (44) पेट में गोली लगने से घायल हो गए। परिजन घायलों को सीएचसी लेकर पहुंचे, जहां चिकित्सकों ने बिजेन्द्र सिंह को मृत घोषित कर दिया। छत्रपाल सिंह को हायर सेंटर रेफर कर दिया गया। थाना प्रभारी मनोज कुमार ने बताया कि आरोपियों को पकड़ने के लिए टीमें लगाई हैं। परिजनों की तहरीर के बाद मामला दर्ज किया जाएगा। जिले भर में आरोपियों को पकड़ने के लिए पुलिस की टीमों ने चेकिंग अभियान शुरू कर दिया है। सीमावर्ती जिलों के थाना क्षेत्रों में भी आरोपियों को पकड़ने के लिए पुलिस को अलर्ट किया गया है।।

विश्व जूनोसिस दिवस पर किया जागरूक

बरेली, अमृत विचार : विश्व जूनोसिस दिवस पर भारतीय पशु चिकित्सा अनुसंधान संस्थान के पशु जन स्वास्थ्य विभाग और छात्रों ने संस्थान परिसर स्थित केन्द्रीय विद्यालय एवं राजकीय प्राथमिक विद्यालय में जागरूकता कार्यक्रम किया। वैज्ञानिक डॉ. हिमानी धांजे ने बताया कि संचारी रोगों को जूनोसिस कहते हैं।

यह संक्रामक रोग बीमार पशु-पक्षियों व मनुष्यों के सीधे या अप्रत्यक्ष रूप से संपर्क में आने, उनके स्रावों से प्रदूषित जल, आहार लेने या इनसे प्रदूषित वायु में सांस लेने से दोनों में फैलते हैं। कार्यक्रम में 320 छात्रों ने भाग लिया। व्याख्यान के बाद स्कूली छात्रों को हाथ धोने का उचित तरीका बताया गया। प्रश्नोत्तरी में सही उत्तर देने वाले विद्यार्थियों को पुरस्कृत किया गया।

साफिया के साथ षड्यंत्र में बेटा भी शामिल

हल्द्वानी कार्यालय

- कंपनी बाग को खुद-बुर्द करने के मामले में चार्जशीट दाखिल

अमृत विचार : बनभूलपुरा में कंपनी बाग (मलिक का बगीचा) को खुर्द-बुर्द करने के मामले में तीन माह से सलाखों के पीछे कैद साफिया मलिक का बेटा अब्दुल मोईद भी इस केस में फंस चुका है। पुलिस ने तीन माह बाद जो चार्जशीट कोर्ट में दाखिल की है, उसमें मोईद भी आरोपी है। 15 पन्नों की चार्जशीट में साफ है कि किस तरह मां-बेटे ने मिलकर कंपनी बाग की जमीन को खुर्द-बुर्द किया।

कंपनी बाग की ये वही जमीन है, जिस पर काबिज अवैध अतिक्रमण को ढहाने के एवज में लोगों ने हिंसा की। निजी, सरकारी वाहन और थाना फूंका गया। जमकर पथराव और गोलीबारी हुई और पांच लोगों की जान चली गई। इस मामले में चार मुकदमे हुए। चौथा मुकदमा नगर निगम के सहायक नगर आयुक्त गणेश भट्ट ने 22 फरवरी को कोतवाली में दर्ज कराया। जिसमें अब्दुल मलिक, उसकी पत्नी साफिया मलिक, अख्तरी बेगम, नबी रजा खां, गौस रजा खां और बरेली निवासी अब्दुल लतीफ को नामजद किया गया। फर्जीवाड़े के साथ मृत व्यक्ति के नाम से कोर्ट में याचिका लगाने का भी आरोप था। नामजद के अलावा जांच में दो के नाम सामने आए, जिसमें एक नाम अब्दुल मलिक के बेटे अब्दुल मोईद का था। अब्दुल मोईद अपने पिता के साथ नैनीताल जेल में पहले ही बंद है। जांच में सामने आया कि दो लोग पूरे षड्यंत्र में शामिल हैं। पहला आरोपी बाबू रजा नाम का व्यक्ति था। दूसरा बड़ा नाम अब्दुल मलिक के बेटे अब्दुल मोईद का है।

बस की टक्कर से बाइक सवार की मौत

पिपरिया धनी, अमृत विचार : कोतवाली मोहम्मदी की पुलिस चैकी रेहरिया के अंतर्गत साहबगंज में गोला रोड मोहम्मदी हाईवे पर रोडवेज की टक्कर से बाइक सवार की मौत हो गई। पुलिस ने शव को पोस्टमार्टम के लिये भेजा। शाहजहांपुर जनपद के नगर पुवायां के मोहल्ला पारसनगर गढ़ी निवासी अशोक कुमार मिश्रा बाइक से देर शाम सात बजे अपने घर पुवायां वापस जा रहे थे, तभी सामने से आ रही शाहजहांपुर डिपो की बस संख्या यूपी 27 टी/8932 ने बाइक में सामने से टक्कर मार दी, जिससे बाइक सवार सड़क पर गिरकर गंभीर घायल हो गया। घायल को सामुदायिक स्वास्थ्य केंद्र मोहम्मदी भेजा गया, जहां डॉक्टरों ने उसे मृतक घोषित कर दिया। अशोक मिश्रा की मृत्यु की सूचना मिलते ही घर पर कोहराम मच गया। मृतक की पत्नी रेणुका मिश्रा और 15 साल के पुत्र समेत परिजनों का रो रोकर बुरा हाल है।

नैनीताल के चार्टन लॉज में फिर हुआ भू-धंसाव

संवाददाता, नैनीताल

अमृत विचार : चार्टन लॉज क्षेत्र में बीते वर्ष हुए भूस्खलन के बाद अब इस मानसून सीजन के शुरू होते ही एक बार फिर से शनिवार को भूस्खलन हो गया, जिससे 18 परिवारों पर सीधा असर पड़ा है। साथ ही आसपास के अन्य कई घरों पर भी खतरा मंडराने लगा है। शनिवार शाम को हुए भूस्खलन के बाद लोगों में दहशत का माहौल है। डर के चलते लोग भारी बारिश में घरों से बाहर निकल आये, हालांकि सूचना के बाद मौके पर प्रशासन की टीम पहुंच चुकी थी।

बता दें कि बीते वर्ष क्षेत्र में हुए भू-धंसाव को रोकने के लिए अस्थाई रूप से लगाए गए कट्टों की दीवार शनिवार को नीचे की ओर खिसकने से ऊपर स्थित आवासीय भवन खतरे की जद में आ गए हैं, जिससे आसपास के करीब 30 अन्य मकानों पर भी खतरा मंडराने लगा है। साथ ही खतरे की जद में आये 18 परिवारों को भी प्रशासन ने घर खाली करने के नोटिस दिए थे लेकिन उसके बावजूद परिजनों की ओर से घर खाली नहीं किये जा रहे हैं।

चार्टन लॉज क्षेत्र में शनिवार शाम को फिर से हुए भूस्खलन का दृश्य। ● अमृत विचार

- 18 परिवारों को सीधा खतरा दशहत में आए लोग बारिश के बीच ही घरों से बाहर निकले

नैनीताल-हल्द्वानी राष्ट्रीय राजमार्ग भी धंसा

नैनीताल। नैनीताल-हल्द्वानी राष्ट्रीय राजमार्ग पर भारी बारिश के चलते सड़क में भू-धंसाव हो गया। सूचना के बाद क्षेत्र एनएच व एडीबी की टीम ने निरीक्षण कर धंसाव वाली जगह में भरान शुरू कर दिया है। बता दें कि बीते कुछ महीने पहले ही नैनीताल हल्द्वानी राष्ट्रीय राजमार्ग में हनुमान गढ़ी से रूसी बाईपास तक सीवर लाइन बिछाने का कार्य हुआ था, जिसके बाद एडीबी की ओर से डामरीकरण कर सड़क की मरम्मत कर दी गई थी, लेकिन बारिश के दौरान शुक्रवार को सड़क कई स्थानों से धंस गई है। कई स्थानों में जलभराव हो चुका था। तीन पुल और रूसी बाईपास के समीप सड़क में ज्यादा धंसाव हुआ था। सड़क में धंसाव की सूचना मिलने के बाद हड़कंप मच गया। शनिवार को एनएच व एडीबी की टीम ने निरीक्षण किया, जिसके बाद मरम्मत शुरू कर दी गई।

जेनरेटर के नीचे दबकर आधे घंटे तक तड़पता रहा बालक बचाया

गुन्नौर, अमृत विचार : बच्चों के खेलने के दौरान जेनरेटर पलटने से 12 वर्षीय बालक नीचे दब गया। करीब आधे घंटे तक जेनरेटर के नीचे दबा बालक तड़पता रहा और शरीर से खून रिसता रहा। अचानक किसी राहगीर की नजर पड़ी तो उसने जेनरेटर हटाकर बच्चे को निकाला।

यह हादसा गुन्नौर में मेरठ-बदायूं स्टेट हाईवे पर स्थित एक निर्माणाधीन मकान के पास हुआ। मुहल्ला मुंडा निवासी मजदूर रतन सिंह का बारह वर्षीय बेटा शिव कुमार पड़ोस के अन्य बच्चों के साथ घर के पास ही निर्माणाधीन मकान के बाहर खेल रहा था। बच्चों के खेलने के दौरान ऊंचाई पर रखा जेनरेटर खिसक कर साइड में पलट गया। जिससे जेनरेटर के नीचे शिव कुमार दब गया। यह देख साथ खेल रहे बच्चे भाग गए। बच्चों ने हादसे के बारे में किसी को नहीं बताया। भारी भरकम जेनरेटर के नीचे दबा शिव कुमार बेहोश हो गया।

कोसी में बढ़ा जल स्तर, बाढ़ की आशंका

शनिवार की शाम कोसी बैराज से डिस्चार्ज किया 10,158 क्यूसेक पानी

रामपुर, कार्यालय

अमृत विचार : पहाड़ों और मैदानी क्षेत्रों में लगातार हो रही बारिश से कोसी नदी का जलस्तर बढ़ गया है। शनिवार की शाम रामनगर कोसी बैराज से 10,158 क्यूसेक पानी डिस्चार्ज किया गया है। प्रशासन ने बाढ़ से निपटने के लिए तमाम तैयारियां कर ली हैं। बाढ़ संभावित क्षेत्रों में 35 चौकियां स्थापित कर दी गई हैं। शनिवार को दढ़ियाल बांध से 10,000 क्यूसेक, लालपुर वियर से 2000 क्यूसेक पानी डिस्चार्ज किया गया है। इसके चलते किसानों के दिलों की धड़कन बढ़ गई है।

रामनगर बैराज से भारी मात्रा में पानी छोड़े जाने के कारण कोसी नदी के जलस्तर में बढ़ोत्तरी के मद्देनजर बाढ़ संभावित क्षेत्रों में तमाम तैयारियां कराई गई हैं। पहाड़ों और मैदानी क्षेत्रों में हो रही बारिश के चलते रामनगर बैराज से शनिवार की शाम 10,158 क्यूसेक पानी डिस्चार्ज किया गया। इसके कारण कोसी का जल स्तर बढ़ना शुरू हो गया है। बाढ़ संभावित क्षेत्रों में 35 चौकियां बनाई गई हैं। इन पर संबंधित ग्राम पंचायत सचिव, लेखपाल, पुलिस और स्वास्थ्य कर्मियों की तैनाती कराने के साथ बाढ़ से प्रभावित गांवों के लोगों को जरूरी मदद प्रदान करने के अधिकारियों को निर्देश दिए हैं।

एक्सईएन नहर खंड सियाराम ने बताया कि बाढ़ के कारण उत्पन्न समस्या के प्रति पूरी गंभीरता बरतते हुए तत्काल सहायता एवं सुरक्षा उपलब्ध कराने के निर्देश संबंधित अधिकारियों को दे दिए हैं। इसके अलावा दवाओं की आपूर्ति, पशुओं के लिए चारा, जनता के लिए राशन की व्यवस्था सहित बाढ़ के दौरान जरूरी व्यवस्थाओं के संबंध में शासन द्वारा निर्धारित मानकों का ध्यान रखते हुए जरूरी कार्रवाई के लिए निर्देशित किया गया है।

कोसी में जल स्तर का जायजा लेत जेई जितेंद्र कुमार। ● अमृत विचार

शनिवार को यहां से किया गया इतना पानी डिस्चार्ज

रामनगर कोसी बैराज	10,158 क्यूसेक
दढ़ियाल बांध	10,000 क्यूसेक
लालपुर वियर	2000 क्यूसेक

बाढ़ से निपटने के लिए तैयारियां पूरी कर ली गई हैं। कोसी नदी में शनिवार को उत्तराखंड से 10,158 क्यूसेक पानी डिस्चार्ज किया गया है। पहाड़ों और मैदानी क्षेत्र में जिस तरह बारिश हो रही है उसके मद्देनजर तैयारियां कर ली गई हैं।
-सियाराम, एक्सईएन, नहर खंड

इन गांवों में कटान कर सकती है कोसी

सोनकपुर, रसूलपुर, खेमपुर, पसियापुरा, इमरता, बजावाला, खिजरपुर, लालपुर, रुद्रपुर, बैजना, बैजनी, प्राणपुर, दलेलनगर, सरकड़ी, धनुपुरा और मधुपुरा।

गुस्साई महिलाओं ने चौकी में टांगी चूड़ियां

काशीपुर, अमृत विचार: कुंडेश्वरी रोड स्थित अपना घर सोसाइटी निवासी बृजेश सिंह पिथौरागढ़ डिग्री कॉलेज में असिस्टेंट प्रोफेसर हैं। 9 से 27 जून तक उनका परिवार पिथौरागढ़ में था। वापस आकर देखा कि मकान के ताले टूटे थे। चोर घर से करीब 10-11 तोला सोना व चांदी के आभूषण और 20 हजार रुपये नकदी आदि ले गए थे। वारदात का खुलासा नहीं हो पाने से भड़के कॉलोनीवासियों ने शनिवार को कुंडेश्वरी चौकी का घेराव किया। गुस्साई महिलाओं ने चौकी प्रभारी की अनुपस्थिति में उनके कार्यालय पर चूड़ियां टांग दीं। कुछ देर बाद पहुंचे चौकी प्रभारी राजेंद्र मौनियाल ने महिलाओं व अन्य लोगों को समझाते हुए बताया कि पुलिस लगातार सुरागरसी में जुटी है। कॉलोनी में सीसीटीवी कैमरों का अभाव है। सुरक्षा का कोई इंतजाम नहीं है। उन्होंने जल्द की वारदात का खुलासा करने का भरोसा दिलाया। अनुराग गंगोला राजीव कुमार, मनीषा, हेमा रावत, दीपा सत्यवाली आदि मौजूद थे।

पांच घंटे बंद रहा टनकपुर-चम्पावत एनएच

टनकपुर-चम्पावत राष्ट्रीय राजमार्ग पर मलबा हटाने में जुटी जेसीबी। ● अमृत विचार

संवाददाता, टनकपुर

- मलबा आने से गल्लागांव-देवलीमाफी मोटर मार्ग बंद
- दर्जनों गांवों का जिला मुख्यालय से कटा संपर्क

अमृत विचार : पहाड़ों और क्षेत्र में हो रही भारी बारिश से शनिवार को टनकपुर चम्पावत राष्ट्रीय राजमार्ग बाधित होता रहा। करीब 5 घंटे तक मार्ग बंद रहने से यात्रियों की भारी फजीहत हुई। स्वाला के पास बार-बार मलबा आने से दिक्कत बढ़ रही है।

गल्लागांव-देवलीमाफी मोटर मार्ग मलबा आने से बंद हो गया है। इससे क्षेत्र के दर्जनों गांवों का संपर्क कट गया है। क्षेत्र के लोग पुरानी पंगडंडियों से पैदल लोहाघाट-बाराकोट मोटर मार्ग तक पहुंच रहे हैं। ग्रामीण जगदीश चंद्र तिवारी, दीवान राम, कमल कुमार, गिरीश चंद्र आदि ने बताया कि रोड के किमी संख्या पांच में शुक्रवार को पहाड़ी का बड़ा हिस्सा गिर गया था। शनिवार को और अधिक मलबा आने से रोड पूरी तरह बंद हो गई है। शनिवार सुबह लोनिवि ने लोडर मशीनों से बोल्डरों को हटाकर देवलकांडा तक सड़क खोल दी लेकिन उसके आगे आया मलबा नहीं हटाया। लोहाघाट-हल्द्वानी मोटर मार्ग में गर्सलेख के समीप पहाड़ी से लगातार पत्थर गिरने से खतरा बना हुआ है। देवीधुरा में जमनपौड़ के पास बरसाती नाला उफान पर आ गया है।

शनिवार को यहां एक घंटे तक वाहनों की आवाजाही ठप रही। शनिवार को गुमदेश के गुरेली गांव के सागर तोक निवासी नवीन भट्ट के मकान के सुरक्षा दीवार और मजपीपल के कैलाश राम के आंगन की दीवार ढह गई। इससे आवासीय मकान को खतरा पैदा हो गया है।

आजम के मामलों में नरमी बरतने पर विधायक नाराज

रामपुर, कार्यालय

- एसडीएम से जताई नाराजगी, अविलंब कब्जा हटाने को कहा
- बोले-हमसफर रिसोर्ट में आ रही खाद के गड्ढों की जमीन पर अब तक क्यों नहीं लिया कब्जा

अमृत विचार : पूर्व मंत्री आजम खां के प्रति जिला प्रशासन का रुख नरम हो गया है। इसे लेकर शहर विधायक आकाश सक्सेना ने हमसफर रिसोर्ट में आ रही खाद के गड्ढों की जमीन को खाली कराने के मामले में बरती जा रही ढिलाई को लेकर सख्त नाराजगी जताई है। उप जिलाधिकारी को भेजे पत्र में जमीन से अविलंब कब्जा हटाने के लिए कहा है।

सपा नेता आजम खां का पसियापुरा शुमाली स्थित हमसफर रिसोर्ट है। शहर विधायक की शिकायत के बाद जिला प्रशासन की तरफ से ही तहसीलदार सदर की कोर्ट में वाद दायर किया गया था। इसमें कहा गया था कि रिसोर्ट में खाद के गड्ढों की 0.038 हेक्टेयर जमीन है। इसकी गाटा संख्या 164 है। कोर्ट के आदेश पर पैमाइश हुई। इसमें सामने आया कि खाद के गड्ढों की जमीन है। कोर्ट ने जमीन से कब्जे हटाने के साथ ही क्षतिपूर्ति वसूलने के भी आदेश दिए। इसके बाद भी कार्रवाई आगे नहीं बढ़ सकी। एसडीएम सदर को दो रिमाइंडर भेजने के बाद भी मामले को ठंडे बस्ते में डाल दिया गया। इसके बाद शहर विधायक ने शनिवार को एक बार फिर उप जिलाधिकारी मोनिका सिंह को पत्र भेजा है। उन्होंने तहसील प्रशासन के रवैये के खिलाफ सख्त नाराजगी जताते हुए अविलंब जमीन से कब्जा हटवाने के लिए कहा है। उनका कहना है कि तहसील प्रशासन की कार्यशैली देखकर लग रहा है कि आजम खां के मामलों को टालने का प्रयास किया जा रहा है। अधिकारियों व कर्मचारियों की भूमिका संदिग्ध लगती है।

10वीं की छात्रा हुई लापता, कोच पर अपहरण का आरोप

हल्द्वानी, अमृत विचार : शहर के एक प्रतिष्ठित स्कूल में पढ़ने वाली 10वीं की छात्रा लापता हो गई। वह घर से स्कूल के लिए निकली थी और फिर लौट कर नहीं आई। उसे आखिरी बार उसी के स्कूल के फुटबॉल कोच के साथ देखा गया था। परिजनों ने कोच पर अपहरण करने का आरोप लगाया है। कोतवाली पुलिस ने तहरीर के आधार पर मुकदमा दर्ज कर छात्रा की तलाश शुरू कर दी है।एक व्यक्ति ने पुलिस को दी तहरीर में बताया कि उनकी 15 वर्षीय भतीजी उनके साथ ही रहकर पढ़ाई करती है। वह शहर के एक प्रतिष्ठित स्कूल में 10वीं की छात्रा है। बीती 3 जुलाई को वह स्कूल के लिए घर से निकली थी, लेकिन लौट कर नहीं आई। छुट्टी का समय गुजरने के बाद तलाश करते हुए स्कूल पहुंचे तो स्टाफ ने बताया कि छात्रा स्कूल पहुंची ही नहीं। लापता छात्रा की एक सहेली से पूछताछ में सामने आया उसे आखिरी बार स्कूल के फुटबॉल कोच के साथ देखा था।

हत्या की दोषी पत्नी को आजीवन कैद

मुरादाबाद, कार्यालय

- प्रेमी को भी मिला आजीवन कारावास, दोनों ने 2013 में की थी इस्लाम की हत्या

अमृत विचार: इस्लाम हत्याकांड में शनिवार को अदालत ने अपना फैसला सुनाया है। कोर्ट ने मृतक की पत्नी और उसके प्रेमी को दोषी ठहराते हुए आजीवन कारावास की सजा सुनाई है। दोनों पर 25-25 हजार रुपये का अर्थदंड भी लगाया है।

कटघर थाना क्षेत्र के रहमत नगर निवासी उस्मान ने 14 जून 2013 को थाने में रिपोर्ट दर्ज कराई थी। उस समय उस्मान ने तहरीर में बताया था कि उसके भाई इस्लाम ने रुकैया से प्रेम विवाह किया था। उस समय उनका परिवार मझोला के मियां कॉलोनी में किराये पर रहता था। जहां पर रुकैया के प्रेम संबंध राशिद से हो गए थे। उनका भाई एक पीतल की फर्म में काम करता था। उन्होंने तहरीर में बताया था कि भाई के जाने के बाद दोनों चोरी छिपे मिलते थे। इस बात की जानकारी होने पर इस्लाम और उस्मान ने मियां कॉलोनी से किराये का मकान छोड़ दिया और रहमत नगर में रहने लगे थे। लेकिन रुकैया ने राशिद से मिलना जुलना नहीं छोड़ा था। जिस कारण इस्लाम और रुकैया में झगड़ा होता रहता था।

13 जून 2013 की रात इस्लाम और उनके पिता सुलेमान घर की छत पर सो रहे थे। नीचे कमरे में भाई और भाभी सो रहे थे। सुबह करीब चार बजे इस्लाम के चीखने की आवाज आई। सुलेमान आनन-फानन में नीचे उतर के आए तो देखा कि रुकैया इस्लाम का हाथ पकड़े हुए थी जबकि उसका प्रेमी राशिद चाकू से उनके पेट में वार कर रहा था। वारदात को देख पिता सुलेमान ने शोर मचाना शुरू कर दिया। इसी दौरान राशिद उन्हें जान से मारने की धमकी देकर मौके से फरार हो गया। परिवार के लोग इस्लाम को अस्पताल लेकर गए लेकिन तब तक उसकी मौत हो चुकी थी। पुलिस ने आरोपियों को गिरफ्तार कर जेल भेज दिया था और आरोप पत्र अदालत में पेश किया था। मुकदमे की सुनवाई अपर जिला एवं सत्र न्यायाधीश संख्या आठ अरुण कुमार की अदालत में की गई। सहायक जिला शासकीय अधिवक्ता ब्रजराज सिंह और समर्थ शुक्ला ने बताया कि इस केस के वादी उस्मान और उसके पिता समेत अन्य गवाहों ने घटना की पुष्टि की। अदालत ने साक्ष्यों के आधार पर आरोपी पत्नी रुकैया और उसके प्रेमी राशिद को हत्या का दोषी ठहराते हुए आजीवन कारावास की सजा सुनाई है। दोनों पर 25-25 हजार रुपये का जुर्माना भी लगाया है।

10 से चौपुला पुल को अटल सेतु से जोड़ने का काम होगा शुरू

बरेली, अमृत विचार : लंबे इंतजार के बाद चौपुला पुल को अटल सेतु से जोड़ने का काम 10 जुलाई से शुरू हो जाएगा। इसके लिए सोनीपत से 42 मीटर लंबे स्टील के सभी गर्डर आ गए हैं। दोनों पुलों को जोड़ने के बाद सड़क और रैलिंग बनाई जाएगी। सेतु निगम ने पुल पर सितंबर में वाहनों के आवागमन की योजना तैयार की है। अटल सेतु का काम वर्ष 2018 में शुरू हुआ था। इसे पुराने चौपुला पुल से भी जोड़ना था लेकिन दोनों पुलों के बीच एक निजी भवन के मालिक की आपत्ति की वजह से 2021 में यह काम अटक गया था। सेतु निगम ने डिजाइन में बदलाव कर दोनों पुलों को गर्डर से जोड़ने की योजना बनाई। दिल्ली की एक कंपनी ने 42 मीटर लंबे स्टील के स्ट्रक्चर को सोनीपत के खरौदा की एक कंपनी को गर्डर तैयार करने के लिए फरवरी 2023 में आर्डर दिया था।

तमंचा दिखाकर कार लूटने वाले गिरोह के तीन आरोपी पुलिस के हत्थे चढ़े

संवाददाता, रुद्रपुर

- बिहार में आरोपियों ने बेची चोरी की कार, बरामदगी के प्रयास जारी
- 12 बोर का तमंचा और कार की आरसी हुई बरामद

अमृत विचार: जून माह में तमंचा दिखाकर कार लूटकांड का पर्दाफाश करते हुए पुलिस ने तीन आरोपियों को गिरफ्तार कर लिया है। उनसे 12 बोर का एक तमंचा व लूटी कार की आरसी बरामद की गई है। बावजूद पुलिस ने अभी तक लूटी गई कार बरामद नहीं की। बताया कि आरोपियों द्वारा लूटी कार को बिहार में बेच दिया गया है। उसकी बरामदगी के पुलिस प्रयास कर रही है।

शनिवार को खुलासा करते हुए एसपी क्राइम चंद्रशेखर घोडके, एसपी सिटी मनोज कत्याल और सीओ सदर निहारिका तोमर ने बताया कि 26 जून को ग्रीन पार्क निवासी जसविंदर सिंह ने बताया था कि उसका आवास-विकास नैनीताल हाईवे पर ओम साई कार बाजार का कार्य है। बताया कि उसकी दुकान पर अबरार अंसारी व वंश मखीजा नाम के दो युवक आए और नेक्सन कार संख्या यूपी-22 एजे-3033 को खरीदने की बात करते हुए टेस्ट ड्राइव के नाम पर किच्छा बाईपास तक ले गए। वे तमंचा दिखाकर कार लूटकर फरार हो गए।

पुलिस ने तहरीर के आधार पर मुकदमा दर्ज कर थाना प्रभारी ट्रांजिट कैंप भारत सिंह और एसओजी प्रभारी संजय पाठक के नेतृत्व में टीम का गठन किया।

शनिवार को सुरागरसी के आधार पर पुलिस ने सामिया लेक सिटी निवासी अबरार अंसारी, विवेकानंद आवास विकास रुद्रपुर निवासी वंश मखीजा और लूटकांड में सहयोग देने वाले ग्राम बेरिया दौलत थाना केलाखेड़ा निवासी जितेंद्र उर्फ जतिन को गिरफ्तार कर लिया। आरोपियों से 12 बोर का तमंचा व लूटी कार की आरसी बरामद हुई है। पूछताछ में आरोपियों ने बताया कि कार को लूटने के बाद वह ललितपुर के रास्ते गोरखपुर होते हुए बिहार के मोतिहारी पहुंचे। जहां कार को करीब पांच लाख रुपये में मनीष कुमार नाम के युवक को बेच दिया है। मिली रकम को आपस में बांट लिया। एसपी क्राइम ने बताया कि कार बरामदगी के लिए एक टीम का गठन कर बिहार रवाना किया जाएगा।

चेक बाउंस मामले में दंपती को तीन महीने की सजा

काशीपुर, अमृत विचार: मेन चौराहा स्थित एक म्यूजिक कार्नर के स्वामी आसित ने अपने अधिवक्ता पवन कुमार के माध्यम से कोर्ट में परिवाद प्रस्तुत कर कहा था कि विशालनगर निवासी ओमवीर सिंह और उनकी पत्नी नीरु यादव ने उनकी फर्म से लाइट म्यूजिक का सामान 30,29,403 रुपये में खरीदा था। बदले में उन्हें बंधन बैंक का चेक दिया। यह चेक उसने बैंक ऑफ बड़ौदा की काशीपुर शाखा के अपने खाते में लगाया। 30 अक्टूबर को यह चेक बाउंस हो गया। आरोपियों ने उसके नोटिस का भी जवाब नहीं दिया। अदालत ने आरोपियों को एनआई एक्ट के तहत तलब किया। दोनों पक्षों को सुनने और पत्रावली पर उपलब्ध साक्ष्यों का परिशीलन कर अदालत ने दोनों आरोपियों ओमवीर और उसकी पत्नी नीरु को तीन-तीन माह के कारावास की सजा सुनाई है।

हादसे में कार सवार मां और बेटे की मौत, पिता घायल

संवाददाता बाजपुर

- अज्ञात वाहन से टकराकर सड़क किनारे दस फीट गहराई वाले नहर में जा गिरी थी कार

अमृत विचार: नेशनल हाइवे-74 पर हुए सड़क हादसे में कार सवार मां-बेटे की मौत हो गई, जबकि पिता गंभीर रूप से घायल हो गए। सूचना पर पहुंची पुलिस ने पंचनामा भरकर शव पोस्टमार्टम को भेज दिया है। घटना की सूचना से परिजनों में कोहराम मच गया है।

पांडेयवाला रोड, गूघाल रोड, ज्वालापुर टाउन हरिद्वार निवासी मितेंद्र सैनी (24), अपनी मां मधु सैनी (52) और पिता पुष्पेंद्र सैनी (55) के साथ कार संख्या (डीएल3/सीबी0293) में रुद्रपुर की ओर जा रहे थे। बताया जाता है कि इसी बीच शनिवार की सुबह करीब साढ़े 9 बजे राष्ट्रीय राजमार्ग-74 पर गणेशपुर की पुलिया के पास कार किसी वाहन से टकराकर सड़क किनारे 10 फीट गहरी नहर में जा गिरी। हादसे में गंभीर रूप से घायल हुए तीनों को आनन-फानन में उपजिला चिकित्सालय ले जाया गया, जहां चिकित्सकों ने मितेंद्र सैनी को मृत घोषित कर दिया, जबकि गंभीर रूप से उसकी मां घायल मधु सैनी व पिता पुष्पेंद्र कुमार सैनी को प्राथमिक उपचार देकर हायर सेंटर रेफर कर दिया। घायलों को काशीपुर उपचार के लिए ले जाया गया, लेकिन मधु ने रास्ते में ही दम तोड़ दिया। घटना की सूचना पर पहुंची केलाखेड़ा थाने की पुलिस ने शव कब्जे में ले लिया। नहर में गिरी कार को पुलिस ने क्रेन के माध्यम से बाहर निकाला। वहीं घटना की सूचना से मृतकों के स्वजनों में कोहराम मच गया है।

प्रेमिका के बालिग होने पर शादी से मुकर गया प्रेमी

हल्द्वानी, अमृत विचार : काठगोदाम थाना क्षेत्र की रहने वाली एक लड़की ने बताया उसके लंबे समय से एक युवक से प्रेम संबंध थे। जब संबंध बने तो लड़की नाबालिग थी। नाबालिग रहते वक्त युवक ने कहा था कि बालिग होते ही वह उससे शादी कर लेगा। झांसा देकर उसने शारीरिक संबंध बनाए। इधर, कुछ वक्त पहले वह बालिग हुई और शादी का वादा याद दिलाया तो प्रेमी मुकर गया। प्रेमिका के कई बार गिड़गिड़ाने पर भी वह नहीं माना। जिसके बाद लड़की ने काठगोदाम पुलिस को तहरीर दी।

काठगोदाम थानाध्यक्ष विमल मिश्रा ने बताया कि पीड़िता की तहरीर पर मुकदमा दर्ज कर लिया गया है। जल्द आरोपी को गिरफ्तार कर लिया जाएगा।

कार्यालय ग्राम पंचायत राणाप्रतापनगर वि.खं. पूरनपुर जिला पीलीभीत

निविदा आमंत्रण सूचना

सभी पंजीकृत फर्मों एवं आपूर्तिकर्ताओं को सूचित किया जाता है कि ग्राम पंचायत राणाप्रतापनगर की कार्य योजना के अनुसार वर्ष 2024-25 में पनद्रहवां वित्त / पंचम राज्य वित्त आयोग / आर.जी.एस.ए. / आई.सी.डी.एस. / स्वच्छ भारत मिशन ग्राम निधि 6 व केन्द्रीय वित्त एवं आयोग तथा मनरेगा योजना के अंतर्गत प्राप्त धनराशि से सीसी रोड, नव निर्माण, नव नाली निर्माण एवं नाली मरम्मत, खडंजा नव निर्माण एवं खडंजा मरम्मत, ठोस तरल अपशिष्ट प्रबन्धन कार्य, मिट्टी कार्य, फर्नीचर क्रय, स्ट्रीट लाइट, सोलर लाइट स्थापना / अनुरक्षण हैंड पम्प रिवोर / अनुरक्षण हयूम पाइप क्रय, वाल पेंटिंग, स्कूल शौचालय निर्माण / मरम्मत, आंगनबाड़ी शौचालय निर्माण / मरम्मत स्कूल, बाउंड्री वाल नव निर्माण एवं मरम्मत, पंचायत घर नव निर्माण एवं मरम्मत, पशु शेड निर्माण, शोक पिट निर्माण, सार्वजनिक शौचालय मरम्मत, अंत्येष्टि स्थल नव निर्माण एवं मरम्मत, गौशाला निर्माण व रखरखाव, वृक्षारोपण आंगनबाड़ी भवन नव निर्माण एवं मरम्मत, स्कूल कायाकल्प, वाटर हार्वेस्टिंग, पानी की टंकी निर्माण पंचायत घर की बाउंड्रीवाल निर्माण खाद के गड्डों का निर्माण एवं अन्य कार्य कराए जाने हैं। उक्त वर्णित कार्यो के लिए सामग्री क्रय हेतु जिसमें ईट, रोड़ा, सीमेन्ट, मोरिंग, सरिया, बजरी, टाइल्स, पाइप इंटरलॉकिंग ईट, हयूम पाइप, सोलर लाइट, स्ट्रीट लाइट, स्टेशनरी प्रचार प्रसार बोर्ड व पटान हेतु मिट्टी, राख, सैनीटाइजर व फागिंग कार्य, सफाई कार्य हेतु ठेली क्रय, मरम्मत स्प्रे मशीन, सफाई किट, मास्क क्रय, पी.पी.आई. किट दिव्यांग शौचालय, हर्बल पार्क, ओपन जिम, गौशाला निर्माण कार्य, पंचायत कार्यालय हेतु समस्त उपकरण आदि एवं अन्य सामग्री वस्तुओं की आपूर्ति के लिए सीलबन्द निविदायें ग्राम पंचायत के कार्यालय पर 02:00 बजे तक दिनांक 09.07.2024 तक आमंत्रित की जाती है। जिसे दिनांक 09.07.2024 को 04:00 बजे खोला जायेगा। बिना किसी अग्रिम सूचना के टेंडर को निरस्त करने का पूर्ण अधिकार ग्राम पंचायत को होगा।

श्रीमती रमावती (ग्राम प्रधान) **श्री प्रेमशंकर (सचिव)**

कार्यालय ग्राम पंचायत सिद्धनगर वि.खं. पूरनपुर जिला पीलीभीत

निविदा आमंत्रण सूचना

सभी पंजीकृत फर्मों एवं आपूर्तिकर्ताओं को सूचित किया जाता है कि ग्राम पंचायत सिद्धनगर की कार्य योजना के अनुसार वर्ष 2024-25 में पनद्रहवां वित्त / पंचम राज्य वित्त आयोग / आर.जी.एस.ए. / आई.सी.डी.एस. / स्वच्छ भारत मिशन ग्राम निधि 6 व केन्द्रीय वित्त एवं आयोग तथा मनरेगा योजना के अंतर्गत प्राप्त धनराशि से सीसी रोड, नव निर्माण, नव नाली निर्माण एवं नाली मरम्मत, खडंजा नव निर्माण एवं खडंजा मरम्मत, ठोस तरल अपशिष्ट प्रबन्धन कार्य, मिट्टी कार्य, फर्नीचर क्रय, स्ट्रीट लाइट, सोलर लाइट स्थापना / अनुरक्षण हैंड पम्प रिवोर / अनुरक्षण हयूम पाइप क्रय, वाल पेंटिंग, स्कूल शौचालय निर्माण / मरम्मत, आंगनबाड़ी शौचालय निर्माण / मरम्मत स्कूल, बाउंड्री वाल नव निर्माण एवं मरम्मत, पंचायत घर नव निर्माण एवं मरम्मत, पशु शेड निर्माण, शोक पिट निर्माण, सार्वजनिक शौचालय मरम्मत, अंत्येष्टि स्थल नव निर्माण एवं मरम्मत, गौशाला निर्माण व रखरखाव, वृक्षारोपण आंगनबाड़ी भवन नव निर्माण एवं मरम्मत, स्कूल कायाकल्प, वाटर हार्वेस्टिंग, पानी की टंकी निर्माण पंचायत घर की बाउंड्रीवाल निर्माण खाद के गड्डों का निर्माण एवं अन्य कार्य कराए जाने हैं। उक्त वर्णित कार्यो के लिए सामग्री क्रय हेतु जिसमें ईट, रोड़ा, सीमेन्ट, मोरिंग, सरिया, बजरी, टाइल्स, पाइप इंटरलॉकिंग ईट, हयूम पाइप, सोलर लाइट, स्ट्रीट लाइट, स्टेशनरी प्रचार प्रसार बोर्ड व पटान हेतु मिट्टी, राख, सैनीटाइजर व फागिंग कार्य, सफाई कार्य हेतु ठेली क्रय, मरम्मत स्प्रे मशीन, सफाई किट, मास्क क्रय, पी.पी.आई. किट दिव्यांग शौचालय, हर्बल पार्क, ओपन जिम, गौशाला निर्माण कार्य, पंचायत कार्यालय हेतु समस्त उपकरण आदि एवं अन्य सामग्री वस्तुओं की आपूर्ति के लिए सीलबन्द निविदायें ग्राम पंचायत के कार्यालय पर 01:00 बजे तक दिनांक 09.07.2024 तक आमंत्रित की जाती है। जिसे दिनांक 09.07.2024 को 04:00 बजे खोला जायेगा। बिना किसी अग्रिम सूचना के टेंडर को निरस्त करने का पूर्ण अधिकार ग्राम पंचायत को होगा।

श्री महेन्द्र सिंह (ग्राम प्रधान) **श्री प्रेमशंकर (सचिव)**

कार्यालय ग्राम पंचायत कबीरगंज वि.खं. पूरनपुर जिला पीलीभीत

निविदा आमंत्रण सूचना

सभी पंजीकृत फर्मों एवं आपूर्तिकर्ताओं को सूचित किया जाता है कि ग्राम पंचायत कबीरगंज की कार्य योजना के अनुसार वर्ष 2024-25 में पनद्रहवां वित्त / पंचम राज्य वित्त आयोग / आर.जी.एस.ए. / आई.सी.डी.एस. / स्वच्छ भारत मिशन ग्राम निधि 6 व केन्द्रीय वित्त एवं आयोग तथा मनरेगा योजना के अंतर्गत प्राप्त धनराशि से सीसी रोड, नव निर्माण, नव नाली निर्माण एवं नाली मरम्मत, खडंजा नव निर्माण एवं खडंजा मरम्मत, ठोस तरल अपशिष्ट प्रबन्धन कार्य, मिट्टी कार्य, फर्नीचर क्रय, स्ट्रीट लाइट, सोलर लाइट स्थापना / अनुरक्षण हैंड पम्प रिवोर / अनुरक्षण हयूम पाइप क्रय, वाल पेंटिंग, स्कूल शौचालय निर्माण / मरम्मत, आंगनबाड़ी शौचालय निर्माण / मरम्मत स्कूल, बाउंड्री वाल नव निर्माण एवं मरम्मत, पंचायत घर नव निर्माण एवं मरम्मत, पशु शेड निर्माण, शोक पिट निर्माण, सार्वजनिक शौचालय मरम्मत, अंत्येष्टि स्थल नव निर्माण एवं मरम्मत, गौशाला निर्माण व रखरखाव, वृक्षारोपण आंगनबाड़ी भवन नव निर्माण एवं मरम्मत, स्कूल कायाकल्प, वाटर हार्वेस्टिंग, पानी की टंकी निर्माण पंचायत घर की बाउंड्रीवाल निर्माण खाद के गड्डों का निर्माण एवं अन्य कार्य कराए जाने हैं। उक्त वर्णित कार्यो के लिए सामग्री क्रय हेतु जिसमें ईट, रोड़ा, सीमेन्ट, मोरिंग, सरिया, बजरी, टाइल्स, पाइप इंटरलॉकिंग ईट, हयूम पाइप, सोलर लाइट, स्ट्रीट लाइट, स्टेशनरी प्रचार प्रसार बोर्ड व पटान हेतु मिट्टी, राख, सैनीटाइजर व फागिंग कार्य, सफाई कार्य हेतु ठेली क्रय, मरम्मत स्प्रे मशीन, सफाई किट, मास्क क्रय, पी.पी.आई. किट दिव्यांग शौचालय, हर्बल पार्क, ओपन जिम, गौशाला निर्माण कार्य, पंचायत कार्यालय हेतु समस्त उपकरण आदि एवं अन्य सामग्री वस्तुओं की आपूर्ति के लिए सीलबन्द निविदायें ग्राम पंचायत के कार्यालय पर 12:00 बजे तक दिनांक 09.07.2024 तक आमंत्रित की जाती है। जिसे दिनांक 09.07.2024 को 02:00 बजे खोला जायेगा। बिना किसी अग्रिम सूचना के टेंडर को निरस्त करने का पूर्ण अधिकार ग्राम पंचायत को होगा।

श्री इकबाल सिंह (ग्राम प्रधान) **श्री प्रेमशंकर (सचिव)**

कार्यालय ग्राम पंचायत रामनगर वि.खं. पूरनपुर जिला पीलीभीत

निविदा आमंत्रण सूचना

सभी पंजीकृत फर्मों एवं आपूर्तिकर्ताओं को सूचित किया जाता है कि ग्राम पंचायत रामनगर की कार्य योजना के अनुसार वर्ष 2024-25 में पनद्रहवां वित्त / पंचम राज्य वित्त आयोग / आर.जी.एस.ए. / आई.सी.डी.एस. / स्वच्छ भारत मिशन ग्राम निधि 6 व केन्द्रीय वित्त एवं आयोग तथा मनरेगा योजना के अंतर्गत प्राप्त धनराशि से सीसी रोड, नव निर्माण, नव नाली निर्माण एवं नाली मरम्मत, खडंजा नव निर्माण एवं खडंजा मरम्मत, ठोस तरल अपशिष्ट प्रबन्धन कार्य, मिट्टी कार्य, फर्नीचर क्रय, स्ट्रीट लाइट, सोलर लाइट स्थापना / अनुरक्षण हैंड पम्प रिवोर / अनुरक्षण हयूम पाइप क्रय, वाल पेंटिंग, स्कूल शौचालय निर्माण / मरम्मत, आंगनबाड़ी शौचालय निर्माण / मरम्मत स्कूल, बाउंड्री वाल नव निर्माण एवं मरम्मत, पंचायत घर नव निर्माण एवं मरम्मत, पशु शेड निर्माण, शोक पिट निर्माण, सार्वजनिक शौचालय मरम्मत, अंत्येष्टि स्थल नव निर्माण एवं मरम्मत, गौशाला निर्माण व रखरखाव, वृक्षारोपण आंगनबाड़ी भवन नव निर्माण एवं मरम्मत, स्कूल कायाकल्प, वाटर हार्वेस्टिंग, पानी की टंकी निर्माण पंचायत घर की बाउंड्रीवाल निर्माण खाद के गड्डों का निर्माण एवं अन्य कार्य कराए जाने हैं। उक्त वर्णित कार्यो के लिए सामग्री क्रय हेतु जिसमें ईट, रोड़ा, सीमेन्ट, मोरिंग, सरिया, बजरी, टाइल्स, पाइप इंटरलॉकिंग ईट, हयूम पाइप, सोलर लाइट, स्ट्रीट लाइट, स्टेशनरी प्रचार प्रसार बोर्ड व पटान हेतु मिट्टी, राख, सैनीटाइजर व फागिंग कार्य, सफाई कार्य हेतु ठेली क्रय, मरम्मत स्प्रे मशीन, सफाई किट, मास्क क्रय, पी.पी.आई. किट दिव्यांग शौचालय, हर्बल पार्क, ओपन जिम, गौशाला निर्माण कार्य, पंचायत कार्यालय हेतु समस्त उपकरण आदि एवं अन्य सामग्री वस्तुओं की आपूर्ति के लिए सीलबन्द निविदायें ग्राम पंचायत के कार्यालय पर 12:00 बजे तक दिनांक 09.07.2024 तक आमंत्रित की जाती है। जिसे दिनांक 09.07.2024 को 02:00 बजे खोला जायेगा। बिना किसी अग्रिम सूचना के टेंडर को निरस्त करने का पूर्ण अधिकार ग्राम पंचायत को होगा।

श्री शमशेर आलम (ग्राम प्रधान) **श्री प्रेमशंकर (सचिव)**

कार्यालय ग्राम पंचायत भरतपुर वि.खं. पूरनपुर जिला पीलीभीत

निविदा आमंत्रण सूचना

सभी पंजीकृत फर्मों एवं आपूर्तिकर्ताओं को सूचित किया जाता है कि ग्राम पंचायत भरतपुर की कार्य योजना के अनुसार वर्ष 2024-25 में पनद्रहवां वित्त / पंचम राज्य वित्त आयोग / आर.जी.एस.ए. / आई.सी.डी.एस. / स्वच्छ भारत मिशन ग्राम निधि 6 व केन्द्रीय वित्त एवं आयोग तथा मनरेगा योजना के अंतर्गत प्राप्

हिन्दुत्वः समग्र दार्शनिक अनुभूति

हृदय नारायण दीक्षित
पूर्व विधानसभा अध्यक्ष उ.प्र.

> दर्शन और वैज्ञानिक विवेक से हिन्दुओं ने विश्व वरेण्य संस्कृति का विकास किया। इसका ध्येय विश्व का लोकमंगल रहा है। हिन्दू धर्म जगत की व्यवस्था को बनाए रखने की आचार संहिता है। धर्म का संवर्द्धन और पालन प्रत्येक भारतवासी का कर्तव्य है। हिन्दू मन पूरे विश्व को परिवार मानता है। प्रकृति के अंश हैं हम सब।

लोकसभा में प्रतिपक्ष के नेता राहुल गांधी ने हिन्दुओं को हिंसक कहा है। इस वक्तव्य पर अखिल भारतीय प्रतिक्रिया हो रही है। नेता प्रतिपक्ष से सदन की मर्यादा और अतिरिक्त शालीन व्यवहार की अपेक्षा रहती है,लेकिन राहुल जी ने मर्यादा तोड़ दी। वे प्रधानमंत्री को संसदीय परंपरा के अनुसार माननीय नहीं कहते। वे उन्हें 'नरेंद्र मोदी' कहते हैं। वे संभवतः यह बात भी नहीं जानते कि संसदीय व्यवस्था में नेता प्रतिपक्ष का पद बेहद सम्माननीय होता है। ब्रिटिश संसदीय परंपरा में वह 'गवर्मेंट इन वेटिंग' कहा जाता है। कमाल है कि वे भारतीय उपमहाद्वीप के अभिजनों की विश्ववरेण्य हिन्दू संस्कृति से अपरिचित हैं। हिन्दू उन्हें हिंसक दिखाई पड़ते हैं। हिन्दू समाज व्यवस्था का मूलभूत तत्व लोककल्याण है। हिन्दू भारत की प्रकृति और संस्कृति के संवाहक हैं। यह भारत के लोगों की जीवनशैली है। हिन्दू जीवनशैली में सभी विश्वासों के प्रति आदर भाव है।

हिन्दुत्व समग्र दार्शनिक अनुभूति है,लेकिन भारतीय राजनीति के आख्यान में हिन्दू तत्व के अनेक चेहरे हैं। उग्र हिन्दुत्व, सांप्रदायिक हिन्दुत्व आदि अनेक विशेषण मूल हिन्दुत्व पर आक्रामक हैं। हिंसक हिन्दुत्व राहुल जी ने जोड़ा है। अंग्रेजी भाषांतर में हिन्दुत्व को हिन्दुइज्म कहा जाता है। इज्म विचार होता है। विचार 'वाद' होता है। वाद का प्रतिवाद भी होता है। पूंजीवाद-कैप्टलिज्म है। समाजवाद सोशलिज्म है। इसी तरह कम्युनिज्म है। अंग्रेजी का हिन्दुइज्म भी हिन्दूवाद का अर्थ देता है,लेकिन हिन्दुत्व हिन्दूवाद नहीं है। हिन्दुत्व समग्र मानवीय अनुभूति है। आस्तिकता हिन्दू जीवन की मूल प्रकृति है। हिन्दू होना परिपूर्ण लोकतंत्री होना है। हिन्दू सभी विचारों का आदर करते हैं।

हिन्दू धर्म वैदिक धर्म का विकास है। हिन्दू होना भारतीय जीवनशैली है। इस्लाम और ईसाईयत पंथ हैं। वे भारत के बाहर विकसित हुए। भारत में उनका परिचय हिन्दू धर्म से हुआ। हिन्दुओं के लिए भी इस्लाम व ईसाईयत सर्वथा नए विश्वास थे। भारतीय जनता का एक हिस्सा इस्लाम व ईसाईयत को भी धर्म कहता है,लेकिन हिन्दू धर्म ईसाईयत या इस्लामी पंथिक विश्वास जैसा नहीं है। ईसाईयत और इस्लाम में एक ईश्वर, एक देवदूत या पैगम्बर और एक पवित्र पुस्तक के प्रति विश्वास की धारणा है। हिन्दू धर्म किसी एक पवित्र पुस्तक या देवदूत से बंधा नहीं है। कुछ विद्वान भारत में सभी धर्मों में समन्वय की बातें करते हैं। वे इस्लाम और ईसाईयत को भी धर्म कहते हैं। सच यह नहीं है। पंथ, मत, मजहब और रिलीजन अनेक हैं। धर्म एक है। इसे सनातन धर्म भी कहते हैं। इसे वैदिक धर्म भी कहते हैं। भारत में धर्म और धार्मिक विकास की यात्रा मजेदार है। यहां दर्शन और वैज्ञानिक विवेक का जन्म पहले हुआ और धर्म संहिता का विकास बाद में। जिज्ञासा और प्रश्नाकुलता हिन्दू दर्शन की विशेषता है। यहां साधारण हिन्दू भी आस्था पर प्रश्न करते हैं और संवाद भी। प्रश्नाकुलता और उदारता हिन्दू समाज की बड़ी पूंजी है। सबके प्रति बंधुभाव हिन्दू की प्रकृति है। ऐसा उदार हिन्दू समाज हिंसक नहीं हो सकता।

हिन्दू विचार में प्रकृति शाश्वत है। प्राकृतिक नियम शाश्वत होते हैं। प्रकृति सुंदर है। आनंदरस से भरी पूरी है। यह सत्य है। शिव है। कल्याणकारी है। इसी शिव और सुंदर का संवर्द्धन हम सबका कर्तव्य है। यह प्रतिपल सृजनशील है। नया आता है। अरुण होता है। तरुण होता है। गृह नक्षत्र सुनिश्चित नियम में गतिशील रहते हैं। प्रकृति के गोचर प्रपंचों में हिंसा नहीं है। वैदिक पूर्वजों ने प्रकृति के संविधान को 'ऋतु' कहा है। ऋतु वैज्ञानिक अनुभूति है और हिन्दू प्रतीति है। हिन्दू दृष्टि में प्रकृति की शक्तियां उपास्य हैं। इन्द्र, अग्नि, पृथ्वी, पर्जन्य, मरुत, रूद्र आदि अनेक वैदिक देवता हैं। वरुण देवता प्राकृतिक नियमों के संरक्षक-ऋताव हैं। हिन्दू विश्वास में देवता भी नियम पालन करते हैं। मरुत वायुदेव भी नियमानुसार गतिशील ऋतजाता हैं (ऋ०3-15-11)। हिन्दू आस्तिकता में किसी भी शक्तिशाली मनुष्य या देवता को नियम पालन न करने की छूट नहीं है। ऋतु के संरक्षक शक्तिशाली वरुण को भी नहीं।

ऋग्वेद के अनुसार धरती और आकाश वरुण के नियम से धारण किए गए हैं-वरुणस्य धर्मणा (6-70-1)। ऐसे अनुभवजन्य विश्वास में हिंसा की जगह नहीं है। प्राकृतिक नियमों का धारण करना धर्म है। बताते हैं कि शक्तिशाली वरुण ने सूर्य का मार्ग निर्धारित किया है। यह है ऋतु नियम। सूर्य ने यह नियम पालन किया। यह हुआ सूर्य का धर्म। वैदिक काल के बाद ऋतु और धर्म एक ही अर्थ में कहे जाने लगे। ऋतु मार्गदर्शी है। इसके अनुसार कर्म करना धर्म है। धर्मानुसार कर्म में हिंसा नहीं। विष्णु बड़े देवता हैं। उन्होंने तीन पग चलके पूरी धरती नाप ली। ऋग्वेद के अनुसार वे धर्म धारण करते हुए तीन पग चले।

सूर्य, सविता देवता हैं। वे भी द्युलोक, अंतरिक्ष और पृथ्वी को धर्मानुसार प्रकाश से भरते हैं। (4-53-3) प्रजापति सत्यधर्मा हैं (10-121-9) सूर्य भी सत्यधर्मा हैं। प्रकृति की सभी शक्तियां ऋतुबद्ध धर्म आचरण करती हैं। इसलिए हिन्दुओं का आचरण भी नियमबद्ध होता है। सुख आनंद का आधार सत्य है। सत्य नित्य है। सत्य बोलना धर्म है। वैदिक काल से ही झूठ के लिए 'अनृत' शब्द प्रयुक्त होता रहा है। ऋतु सत्य है। अनृत झूठ है। पूर्वजों ने मानव समाज के लिए नियमों का विकास किया। देशकाल के अनुसार इसमें नया जुड़ता रहा है। काल बाह्य छूटता रहा है। इसी आचार संहिता का नाम धर्म पड़ा। हिन्दू धर्म सतत् विकासशील है। हिन्दू ईश्वर को भी मानने या न मानने के लिए स्वतंत्र हैं। बृहदारण्यक उपनिषद् (2-5-11) में कहते हैं, ''धर्म सभी भूतों का मधु है। समस्त भूत इस धर्म के मधु हैं।" इसी मधु का नाम हिन्दुत्व है। हिन्दू मन स्वाभाविक ही उदार है।

दर्शन और वैज्ञानिक विवेक से हिन्दुओं ने विश्व वरेण्य संस्कृति का विकास किया। इसका ध्येय विश्व का लोकमंगल रहा है। हिन्दू धर्म जगत की व्यवस्था को बनाए रखने की आचार संहिता है। धर्म का संवर्द्धन और पालन प्रत्येक भारतवासी का कर्तव्य है। हिन्दू मन पूरे विश्व को परिवार मानता है। प्रकृति के अंश हैं हम सब। प्रकृति में रहते हैं। इसी के अंगभूत घटक हैं। प्रकृति से हमारे व्यवहार की आत्मीयता भी हिन्दुत्व है। हिन्दू संपूर्ण अस्तित्व के प्रति सत्यनिष्ठ हैं। कठोपनिषद् में नचिकेता और यम के बीच प्रश्नोत्तर हैं। नचिकेता ने यम से पूछा, "जो धर्म से पृथक हैं, अधर्म से पृथक हैं, भूत भविष्य से भी पृथक हैं, कृपा कर के आप मुझे वही बताइए।" यहां दिक्काल से परे किसी अमृत तत्व की जिज्ञासा है। हिन्दू दिक्काल से परे भी सोचते रहे हैं। धर्म राष्ट्रजीवन की आचार संहिता है। इस आचार संहिता का विकास हजारों वर्ष की साधना से हुआ है। नचिकेता धर्म अधर्म और देशकाल-भूत भविष्य से परे सम्पूर्ण सत्य का जिज्ञासु है।

हिन्दुओं ने वैदिक काल में ही सभा और समितियों का विकास कर लिया था। सभा में मधुर बोलना उच्चतर जीवन मूल्य है। सभा के योग्य लोग सभ्य कहे जाते थे। लोकसभा पवित्र सदन है। कार्यवाही के नियम हैं। अध्यक्षीय आसन का सम्मान सभी सदस्यों का कर्तव्य है। इसी पवित्र सदन में प्रधानमंत्री को नमस्कार करते लोकसभा अध्यक्ष के झुकने की व्याख्या की गई। इस व्याख्या ने भारत का मन आहत किया है। वरिष्ठों का सम्मान हिन्दू संस्कृति का महत्वपूर्ण अंश है। ऋग्वेद में कहा गया है, "नमः ऋषभ्या, पूर्वेभ्यः, पूर्वजेभ्यः, पथिकृभ्यः-ऋषियों को नमस्कार, हमसे पूर्व जन्मे लोगों को नमस्कार, पूर्वजों को नमस्कार और पथ प्रदर्शक को नमस्कार है,लेकिन पवित्र संसद में झुककर नमस्कार का मजाक बनाया गया। यह आहतकारी है।

भारतीय दर्शन एवं संत परंपरा

> भारत जैसे विचारवान देश में इस प्रकार की विवेकहीन धार्मिकता या अंधभक्ति कई बिंदुओं की ओर इशारे कर रही है। जैसे-जैसे भौतिक व्यवस्थाएं संपन्न हुई हैं वैसे-वैसे मानसिक जटिलताएं बढ़ती गई हैं।

भारतीय दर्शन एवं संत परंपरा में विविध शंकराचार्य, गिरी, संत, संन्यासी, तपस्वी, ऋषि, मुनि, यति, नाथ, जोगी, मंहत और भी बहुत कुछ है। मठ, मढ़ी, आश्रम भी है। अखाड़ा परिषद जहां से प्रमाणित साधु कुंभ के उपरांत निकलते हैं, ऐसी सुनियोजित व्यवस्था है फिर भी कंवल बाबा, चटनी बाबा, भोले बाबा साकार हरी जैसे बाबाओं के दरबार भी हरे-भरे रहते हैं। हाथरस कांड गवाही देते हुए कह रहा है कि एक सामान्य सिपाही लाखों लोगों का भगवान बन गया। लाखों अनुयायी चरण धूल के लिए व्यग्र होते हुए अपने प्राण भी गवां देते हैं। ऐसे दरबार और लाखों अनुयायी पोल खोलते हैं। हमारी सामाजिक एवं धर्म व्यवस्था की। आज जब भारत बुलेट ट्रेन, सुपरसोनिक वायुयानों और तकनीकी प्रगति के युग का दावा ठोंक रहा है,उस देश में लाखों लोग किसी के पैरों की धूल लेकर कृतकृत्य हुए जा रहे हैं। चमत्कारी पानी संतान प्राप्ति की दिव्य औषधि बना हुआ है।

प्रियदर्शिनी दिव्या भारद्वाज
स्वतंत्र विचारक, उझानी, बदायूं

भारत जैसे विचारवान देश में इस प्रकार की विवेकहीन धार्मिकता या अंधभक्ति कई बिंदुओं की ओर इशारे कर रही है। जैसे-जैसे भौतिक व्यवस्थाएं संपन्न हुई है वैसे-वैसे मानसिक जटिलताएं बढ़ती गई हैं। इन जटिलताओं का आसन समाधान पाने के लिए अल्प शिक्षित या अशिक्षित वर्ग इन फर्जी बाबाओं के दरबार में चक्कर काटता है। अधिकांश भीड़ ग्रामीण महिलाओं की मिलेगी जो अपनी छोटी-छोटी शंकाओं के समाधान इन दरबारों में ढूंढने पहुंच जाती हैं। ये लोग बहुत छोटे से दायरे का ही जीवन देखते व समझते हैं। ज्यादा बड़ी-बड़ी जटिल पौराणिक बाते, धर्मवेत्ताओ के आख्यान प्रवचन समझने में इन्हें मुश्किल लगती है,चूंकि इनका अधिकांश समय बुद्धि आधारित कार्य पर न होकर श्रम पर आधारित होता है। ये बाबा उनके इसी अल्प ज्ञान का लाभ उठाकर आसान शब्दों में लच्छेदार बातें पेश कर देते हैं,उन्ही के जीवन के उदाहरणों को सुनाकर लोकप्रियता हासिल कर लेते हैं। समस्या ये है कि भारत जैसे देश में असली संत, नकली साधु, कथावाचक, सरस कथावाचक, मोटिवेशनल स्पीकर,ओझा तांत्रिक, सिद्धि वाले बाबा जी, गाने वाले बाबाजी, जेल वाले बाबाजी, तेल वाले बाबा जी सबके पास उनकी सधी सधाई श्रोता पार्टी है। सब "मामेकम शरणं व्रज"(केवल मेरी शरण में आ जाओ) कहते हुए भक्त गढ़े जा रहे हैं। लाखों लोग अपना काम धाम छोड़कर इन बाबाओं का प्रताप बढ़ा रहे हैं। इससे इतना तो स्पष्ट होता है कि ये बाबागिरी एक मनोवैज्ञानिक खेल है। इस मनोवैज्ञानिक खेल का प्रत्यक्ष-अप्रत्यक्ष लाभ, प्रभाव राजनीति पर भी है।

भारत का आदमी इतना खाली हो चुका है कि अपने जीवन की समस्या स्वयं न सुलझाकर, कहीं भी उलझने को तैयार हो जाता है। तुलसीदास जी तो कह ही गए थे "पंडित सोई जो गाल बाजवा।" और ये सारे बाबा काबा, तरह-तरह के वाचक अपने विचार को इनके माध्यम से विचारधारा बनाने की महत्वाकांक्षा हासिल कर लेते हैं। भारत जैसे देश में सामाजिक जागरूकता की दिशा में बड़े प्रयास चाहिए। धर्म के नाम पर होती सांस्कृतिक होड़, आर्थिक प्रदर्शन की होड़ रोकनी होगी। जिस किसी के अधिक फॉलोअर हैं ऐसे व्यक्ति कभी भी समाज के लिए "हर्ड पॉइजनिंग" (भीड़ के कानों में जहर घोलने) जैसे कार्य कर सकते हैं। इन पर अंकुश लगाना अत्यंत आवश्यक है।

बिहार के इंजीनियरों से श्रेष्ठ निर्माता त्रेतायुग के वानर थे

अरविन्द त्रिपाठी
कानपुर

> रामायण का पुल, जिसे 'सेतु बंध' के रूप में जाना जाता है, साहस और दृढ़ संकल्प का एक वसीयतनामा था। यह केवल एक भौतिक संबंध नहीं था, बल्कि ईश्वरीय इच्छा और भक्तों के अटूट संकल्प का प्रकटीकरण था।

पुल पर चलकर-पुल पार होते हैं, न कि नदी। 'सुशासन बाबू' के राज में विगत पंद्रह दिनों के अंतराल में समय और दूरी को पार करने के लिए बने बिहार की विभिन्न नदियों के ग्यारह पुल ढह गए। यह चौंका देने वाली ऐसी घटनाओं का विस्फोटक सिलसिला है,जिसने न केवल राज्य और वहां की सरकार, प्रशासन के साथ-साथ पूरे लोक निर्माण विभाग और तकनीकी व्यवस्था को हिला दिया,बल्कि मानवीय भावना को भी गहराई से झकझोर दिया। इससे विश्व में बिहार की इंजीनियरिंग और मेधा पर गंभीर सवाल उठे हैं।

राजनीतिक हलकों में ऐसा ध्वनित होता रहता है कि वर्तमान केन्द्रीय सरकार राम राज्य के उच्चादर्शों को प्रतिमान मानते हुए कार्य कर रही है। बिहार की सरकार उसी राम राज्य का मजबूत हिस्सा है। त्रेतायुगीन कथाओं के इतिहास में अंकित रामायण के महाकाव्य में भी एक भव्य पुल मौजूद है। भगवान राम की सेना के दो वानर बंधुओं नल और नील के मार्गदर्शन में वानर सेना द्वारा निर्मित पुल ने भारत और श्रीलंका की भूमि को जोड़ा, जिससे विशाल समुद्र को पार करके राक्षसराज रावण की लंका के द्वीप साम्राज्य तक पहुंचा जा सका। न केवल चट्टानों और गारे से,बल्कि भक्ति की इच्छा और विश्वास की शक्ति से बनाया गया यह पुल आज भी उद्देश्य और आस्था के मिलन का प्रतीक माना जाता है।

बिहार के हृदय में पुलों की एक गहरी कहानी है, जहां मिथकों की प्राचीन प्रतिध्वनियां और आधुनिक समय की वास्तविकताएं आपस में टकराती हैं। इस कहानी का रिश्ता बिहार से यूं कायम होता है कि बिहार की बेटी जगदंबा सीता के लिए हजारों साल पहले एक पुल बनाया गया था। राक्षसराज रावण ने उनका पंचवटी से अपहरण कर लिया और लंका ले गया,जिसके बाद उनके स्वामी भगवान श्रीराम ने उन्हें बचाने के लिए अदम्य धैर्य और साहस के साथ वीरतापूर्ण अभियान शुरू किया। शक्तिशाली हनुमान के नेतृत्व में वानर सेना ने राम के प्रति अपनी अटूट निष्ठा और न्याय के प्रति अपनी भक्ति से प्रेरित होकर विशाल महासागर पर पुल बनाने का महत्वपूर्ण कार्य किया। यह पुल हजारों साल बाद भी मिथ और विज्ञान के बीच आज भी देखा जा सकता है, जिसके अस्तित्व पर समय-समय पर सवाल खड़े किए गए।

अब इसकी तुलना आधुनिक बिहार के पुलों से करें,जहां इंजीनियरिंग बुनियादी ढांचे और स्थिरता की चुनौतियों का सामना करती है। आवागमन और प्रगति को सुविधाजनक बनाने के लिए सावधानीपूर्वक डिजाइन के बाद बने ग्यारह पुल अब टूट और बिखर गए हैं। इन्हें बनाने के लिए टेंडर जारी करने से लेकर तमाम विशेषज्ञ समितियों की ओर से चरणवार जांचा-परखा और मंजूर किया गया,लेकिन तकनीकी विफलताओं और पर्यावरणीय तनावों में निहित होने के बावजूद, इन पुलों के ढहने के कारण मानवीय प्रयास और नश्वर सरलता की सीमाओं की गहरी कहानी को प्रतिध्वनित करते हैं।

रामायण का पुल, जिसे 'सेतु बंध' के रूप में जाना जाता है, साहस और दृढ़ संकल्प का एक वसीयतनामा था। यह केवल एक भौतिक संबंध नहीं था,बल्कि ईश्वरीय इच्छा और भक्तों के अटूट संकल्प का प्रकटीकरण था। माता सीता और प्रभु राम के प्रति अपने प्रेम और निष्ठा से प्रेरित वानर सेना ने इस चमत्कार को बनाने के लिए अथक परिश्रम किया। उनके प्रयासों को एक ही उद्देश्य ने प्रेरित कियाः एकजुट होना और बचाव करना, विशाल महासागर द्वारा उत्पन्न दुर्जेय चुनौती को पार करना।

इसके विपरीत बिहार के पुल अपनी इंजीनियरिंग क्षमता के बावजूद अपने डिजाइन से परे की ताकतों के सामने झुक गए। भूविज्ञान, जलवायु और शायद अपेक्षाओं (इसे भ्रष्टाचार भी पढ़ सकते हैं) के बोझ की जटिलताएं उन पर भारी पड़ीं। फिर भी इन पुलों का जन्म भी उद्देश्य से हुआ था-समुदायों को जोड़ना, व्यापार को सुविधाजनक बनाना, जीवन को ऊपर उठाना। तो फिर रामायण के पुल को आज के बिहार के पुलों से क्या अलग करता है? यह केवल इस्तेमाल की गई सामग्री या इस्तेमाल की गई तकनीक नहीं है,बल्कि इरादे का सार और भावना की गहराई है। सेतुबंध का पुल अटूट विश्वास और धार्मिकता की खोज की नींव पर बनाया गया था। यह इस विश्वास का प्रमाण था कि समर्पण और एकता के माध्यम से असंभव को भी जीता जा सकता है। इसके विपरीत, बिहार के पुलों को विशेषज्ञता और आधुनिक तकनीक से तैयार किया गया था, लेकिन उन्हें ऐसी चुनौतियों का सामना करना पड़ा, जिसने मानव निर्माण की नाजुकता को उजागर किया। वे हमें याद दिलाते हैं कि प्रगति और नवाचार के बीच, एक विनम्र सत्य छिपा है प्रकृति की दुर्जेय शक्तियों के सामने हमारी रचनाओं की नश्वरता।

बिहार इन पुलों के ढहने के बाद के हालात से जूझ रहा है। यह न केवल इंजीनियरिंग की कमियों पर,बल्कि इतिहास और मिथक के स्थायी सबक पर भी विचार करने का समय है। रामायण का पुल एक कालातीत प्रकाश स्तंभ की तरह खड़ा है,जो हमें याद दिलाता है कि सच्ची महानता केवल निर्माण के कार्य में नहीं है, बल्कि इसे चलाने वाले लचीलेपन और उद्देश्य की भावना में है। बिहार में ग्यारह पुलों की कहानी में हम मानवीय महत्वाकांक्षा के द्वंद्व को देखते हैं,जहां निर्माण की इच्छा का सामना अस्तित्व की कठोर वास्तविकताओं से होता है। फिर भी इस चिंतन में आशा है कि जो कुछ गिर गया है उसके खंडहरों से, हम इस बात की गहरी समझ के साथ पुनर्निर्माण कर सकते हैं कि न केवल भौतिक खाई को पाटना,बल्कि समझ और भावना के अंतराल को भी पाटना क्या होता है,जो हमें एक सभ्यता के रूप में एकजुट करते हैं।

अच्छा स्वास्थ्य ही सबसे बड़ा धन

जगपाल सिंह भाटी
बरेली

हमारे ऋषि-मुनि पूर्वज, वैज्ञानिक, शात्र-पुराण और हमारा अनुभव सब प्रमाणिक तौर पर यह वाक्य कहते हैं- "प्रथम सुख निरोगी काया" "स्वास्थ्य एक अनमोल रत्न है", "हेल्थ इज वेल्थ" आदि। हमारा मुस्कुराता हुआ तेजमय चेहरा ही हमारे उत्तम स्वास्थ्य का दर्पण होता है। आपके चेहरे पर प्रसन्नता और खुशी सभी नजर आएगी जब आपका शरीर एक दम स्वस्थ्य और फिट होगा। हमारे इस नश्वर शरीर में यदि कहीं भी किसी भी अंग में थोड़ी सी भी परेशानी एवं पीड़ा है तो उतने से ही हम बेचैन हो जाते हैं। संसार की सारी खुशियां त्योहार, उत्सव और हर्षोल्लास उस व्यक्ति के लिए व्यर्थ व निरर्थक हैं,जिसके तन में कोई रोग लगा है। उसको कोई भी आनंद सुहाता नहीं है। उसको किसी भी आनंद में आनन्द नहीं मिल सकता और यदि आपका तन-मन स्वस्थ है तो छोटी सी खुशी में भी आप झूमने लगेंगे। आपके स्वस्थ चेहरे पर प्रसन्नता का भाव और तेज दूर से ही झलकता नजर आएगा।

आज की इस मिलावटी दौर में स्वास्थ्य को स्वस्थ रखना बेहद कठिन और चुनौतीपूर्ण हो गया है। लाभ, लोभ, लालच और विलासिता के इस दौर में प्रत्येक व्यक्ति अपने पैरों पर कुल्हाड़ी चला रहा है। हर कोई अपने-अपने फायदे के लिए एक दूसरे को धोखा दे रहा है, जिसकी वजह से शुद्ध वस्तुएं मिलना असंभव सा हो गया है। यहां तक आज के समय में हवा और पानी भी जहरीले हो चले हैं। इस बेहद नाजुक दौर में निरोग स्वस्थ रहना कठिन हो गया है। बच्चा, जवान और बूढ़ा हर कोई आज दवा पर निर्भर हो गया है। मोटापा हाई ब्लड प्रेशर, शुगर कब्ज, अनिद्रा, कमजोरी, नजर कमजोर होना एवं समय से पूर्व बूढ़ा दिखना जैसे फैशन बन गया है। हम कुछ दैनिक नियमों से काफी हद तक अपने आप को स्वस्थ रख सकते हैं। नियमित रूप से कम से कम 15 मिनट तक योग, व्यायाम, प्राणायाम या सुबह का टहलना जरूर करें।

प्रातः उठने के पश्चात सबसे पहले आंखों पर ताजे पानी से छप्पा लगाए इससे आखें स्वस्थ रहतीं हैं। सुबह खाली पेट दो गिलास गुनगुना या ताजा पानी अवश्य पिएं। नहाने से पहले और खाने के बाद पेशाब अवश्य जाएं। पानी पीकर तुरंत बाद पेशाब नहीं जाना चाहिए और पेशाब करने के तुरंत बाद पानी नहीं होना चाहिए। खड़े होकर भी पानी न पिएं। लघु शंका (पेशाब) और दीर्घ शंका (लेट्रीन) करते समय अपने दातों को दबाकर रखें। दांत मजबूत और स्वस्थ रहेंगे। कुछ भी खाने के बाद और सोने से पूर्व कुल्ला अवश्य करें। सोने से पूर्व एक गिलास दूध या पानी पीकर सोने से नींद अच्छी आती है। हमेशा पूर्व और दक्षिण दिशा में सिर करके सोना चाहिए। आपका भोजन अधिक से अधिक सादा, हल्का, कम और प्रकृति के अनुकूल होना चाहिए। भोजन प्रसन्न मुद्रा में और चबा-चबा कर करें। अतः आप अपने स्वास्थ्य के प्रति सदैव सचेत और सतर्क रहें, क्योंकि अच्छा स्वास्थ्य ही सबसे बड़ा धन है।

ब्रह्म से मिलन का महापर्व

पुरी रथ यात्रा का त्योहार भगवान जगन्नाथ को समर्पित है। ऐसा माना जाता है कि जो व्यक्ति इस पुरी रथ यात्रा में पूरी श्रद्धा से भाग लेता है, वह जन्म-मृत्यु के चक्र से मुक्त हो जाता है। भगवान जगन्नाथ के रथ पर सवार होने का एक दर्शन ही बहुत शुभ माना जाता है। इसके साथ ही काम, क्रोध और लोभ से छुटकारा मिलता है। पुरी में होने वाली रथ यात्रा सबसे भव्य आयोजनों में से एक है, जो दुनियाभर से पर्यटकों को आकर्षित करती है। उत्सव के दिन तीन देवताओं की पूजा की जाती है, उनमें भगवान बलभद्र, जो भगवान जगन्नाथ के बड़े भाई हैं, सुभद्रा, जो भगवान जगन्नाथ और भगवान बलभद्र की बहन हैं और भगवान जगन्नाथ शामिल हैं।

प्रो. विवेकानंद तिवारी
अध्यक्ष, आंबेडकर पीठ एचपीयू, शिमला

प्रत्येक देवता के पास एक रथ है। भगवान बलभद्र के रथ में 16 पहिए हैं, जबकि भगवान जगन्नाथ के रथ में 18 पहिए हैं। इसी तरह सुभद्रा के रथ में 14 पहिए हैं। भक्तगण जगन्नाथ मंदिर से भगवान कृष्ण, भगवान बलभद्र और सुभद्रा की मूर्तियों को गुंडिचा मंदिर ले जाते हैं। फिर मूर्तियों को रथों में स्थापित किया जाता है। पुजारी स्नान पूर्णिमा मनाते हैं, जो एक प्रथा है जिसमें तीन मूर्तियों को पानी (109 बाल्टी) से नहलाया जाता है। नहाए गए मूर्तियों को जुलूस के दिन तक अलग रखा जाएगा। इस आयोजन को अंसारा कहा जाता है। ओडिशा के शाही उत्तराधिकारी चेरा पहरा की रस्म निभाते हैं। राजा देवताओं को ले जाता है और चेरा पहरा के आयोजन के दौरान उन्हें रथों पर रखता है। पुरी रथ यात्रा उत्सव की शुरुआत विशेष प्रार्थना और अनुष्ठानों के साथ देवताओं के आह्वान से होती है और इसे 'रथ प्रतिष्ठा' के नाम से जाना जाता है। इसके बाद तीन मुख्य देवता, देवी सुभद्रा, भगवान जगन्नाथ और भगवान बलभद्र को उनके संबंधित रथों में बैठाया जाता है। देशभर से भक्त भगवान के रथ को खींचने की उत्कट इच्छा के साथ आते हैं, क्योंकि यह कार्य बहुत पवित्र माना जाता है। रंग-बिरंगी शोभायात्रा ढोल, तुरही या ढोल पर बजने वाले भक्ति गीतों की ध्वनि के साथ आगे बढ़ती है। जुलूस अंत में गुंडिचा मंदिर पहुंचता है जिसे भगवान जगन्नाथ की मौसी का निवास माना जाता है। इस त्योहार को 'घोष यात्रा','दशावतार यात्रा', 'नवदिन यात्रा' या 'गुंडिचा यात्रा' के नाम से भी जाना जाता है। पुरी रथ यात्रा उत्सव एकीकरण और समानता का प्रतीक है। यह उन दुर्लभ त्योहारों में से एक है, जो सभी प्रकार के भेदभावों से ऊपर है। यहां तक कि मुसलमान भी इस अद्भुत रथ उत्सव में भाग लेते हैं। इस परंपरा की शुरुआत तब होती है जब राजा इंद्रद्युम ने जगन्नाथ, बलभद्र और सुभद्रा की मूर्तियां बनवाई तो रानी गुंडिचा ने मूर्तियां बनाते हुए मूर्तिकार विश्वकर्मा और मूर्तियों को देख लिया जिसके चलते मूर्तियां अधूरी ही रह गई तब आकाशवाणी हुई कि भगवान इसी रूप में स्थापित होना चाहते हैं। इसके बाद राजा ने इन्हीं अधूरी मूर्तियों को मंदिर में स्थापित कर दिया। उस वक्त भी आकाशवाणी हुई कि भगवान जगन्नाथ साल में एक बार अपनी जन्मभूमि मथुरा जरूर आएंगे। स्कंदपुराण के उत्कल खंड के अनुसार राजा इंद्रद्युम ने आषाढ़ शुक्ल द्वितीया के दिन प्रभु के उनकी जन्मभूमि जाने की व्यवस्था की। तभी से यह परंपरा रथयात्रा के रूप में चली आ रही है। एक दूसरी कथा भी जिसके अनुसार सुभद्रा के द्वारिका दर्शन की इच्छा पूरी करने के लिए श्रीकृष्ण और बलराम ने अलग-अलग रथों में बैठकर यात्रा की थी। सुभद्रा की नगर यात्रा की स्मृति में ही यह रथयात्रा पुरी में हर साल होती है। इस रथयात्रा के बारे में स्कंद पुराण, नारद पुराण, पद्म पुराण और ब्रह्म पुराण में भी बताया गया है। इस भव्य रथ उत्सव को देखने के लिए हर साल दस लाख से अधिक तीर्थयात्री पुरी आते हैं।

शिक्षा में नई व्यवस्थाओं की चुनौतियां

शिशिर शुक्ला
असिस्टेंट प्रोफेसर शाहजहांपुर

> सभी चुनौतियों के भली-भांति विश्लेषण के उपरांत ही ऐसी व्यवस्थाएं लागू की जानी चाहिए ताकि शिक्षण व्यवस्था पूरी तरह से निर्बाध एवं व्यवस्थित बनी रहे।

हाल ही में विश्वविद्यालय अनुदान आयोग के द्वारा एक नई व्यवस्था को मंजूरी दी गई है। यह नई नीति उच्च शिक्षण संस्थानों एवं विश्वविद्यालयों में प्रवेश को लेकर बनाई गई है एवं आयोग ने इसे सत्र 2024-25 से ही लागू करने के निर्देश दिए हैं। इस नीति के अनुसार विदेशी विश्वविद्यालयों की तर्ज पर भारतीय विश्वविद्यालयों एवं उच्च शिक्षण संस्थानों में विद्यार्थियों को वर्ष में दो बार प्रवेश का मौका दिया जाएगा। सत्र में प्रथम बार प्रवेश जुलाई-अगस्त में तथा दूसरी बार जनवरी-फरवरी में होंगे।

वर्तमान में लागू व्यवस्था के अंतर्गत विश्वविद्यालयों एवं उच्च शिक्षण संस्थानों में दाखिले की प्रक्रिया वर्ष में केवल एक बार अर्थात जुलाई-अगस्त में होती है। नई व्यवस्था को लागू करने एवं इससे संबंधित समस्त इंतजामात सुनिश्चित करने के लिए विश्वविद्यालय अनुदान आयोग के द्वारा उच्च शिक्षण संस्थानों को स्पष्ट रूप से निर्देश दिया गया है। उल्लेखनीय है कि यूजीसी के द्वारा प्रवेश नीति संबंधी यह निर्णय ऐसे समय पर लिया गया है, जबकि सभी उच्च शिक्षण संस्थानों में प्रवेश प्रक्रिया जोरों से चल रही है। नवीन व्यवस्था को लागू करने के पीछे यूजीसी का तर्क यह है कि इस पद्धति के लागू हो जाने से उच्च शिक्षण संस्थानों में दाखिले से संबंधित दिक्कतें दूर हो जाएंगी। किन्हीं कारणों से यदि कोई विद्यार्थी जुलाई-अगस्त में दाखिला लेने से चूक जाता है तो वह पुनः जनवरी-फरवरी में यह अवसर प्राप्त कर सकेगा। नतीजतन उसे अपने पूरे साल का नुकसान नहीं उठाना पड़ेगा एवं उसकी शिक्षा बिना किसी व्यवधान के आगे बढ़ती रहेगी। इससे पूर्व भी यूजीसी के द्वारा ऑनलाइन एवं दूरस्थ शिक्षा में प्रवेश को लेकर यह व्यवस्था लागू की गई थी। उपलब्ध आंकड़े बताते हैं कि वर्ष 2022 में ऑनलाइन कोर्स में जुलाई सत्र में 19.73 लाख, जबकि जनवरी सत्र में 4.28 लाख प्रवेश हुए थे। स्पष्ट है कि विद्यार्थियों की एक अच्छी खासी संख्या ने संबंधित पाठ्यक्रमों में जनवरी सत्र में प्रवेश लिया था। ऐसी स्थितियों को देखते हुए ही नियमित पाठ्यक्रमों में भी दो बार प्रवेश लेने की व्यवस्था को लागू करने का फैसला लिया गया है। यद्यपि यूजीसी का निर्देश है कि इस नियम को लागू किए जाने से पहले उच्च शिक्षण संस्थानों को शिक्षक-विद्यार्थी अनुपात, बुनियादी ढांचा इत्यादि की जानकारी यूजीसी को देनी होगी। निस्संदेह यह व्यवस्था विद्यार्थियों के हित में है, क्योंकि प्रायः ऐसे मामले सामने आए हैं, जिनमें विद्यार्थी जानकारी के अभाव में किसी बीमारी की वजह से अथवा पिछ

सार-संक्षेप

गोरखनाथ विवि में भी होगी एमबीबीएस की पढ़ाई

लखनऊ। गोरखपुर में महायोगी गोरखनाथ विश्वविद्यालय आरोग्यधाम के मेडिकल कॉलेज (श्री गोरक्षनाथ मेडिकल कॉलेज हॉस्पिटल एंड रिसर्च सेंटर) में एमबीबीएस की पढ़ाई होगी। नेशनल मेडिकल कॉउंसिल(एनएमसी) ने नीट काउंसलिंग के जरिए इस सत्र में प्रवेश लेकर पाठ्यक्रम शुरू करने की मान्यता दे दी है। विश्वविद्यालय के कुलपति मेजर जनरल डॉ. अतुल वाजपेयी ने बताया कि एमबीबीएस की मान्यता मिल जाने से वाराणसी और लखनऊ के बाद गोरखपुर में निजी क्षेत्र का पहला मेडिकल कॉलेज होगा।

मुजफ्फरनगर दंगा: अदालत में पेश हुए मंत्री-पूर्व विधायक

मुजफ्फरनगर, एजेंसी। मुजफ्फरनगर में 2013 में हुए सांप्रदायिक दंगे में भड़काऊ भाषण देने के सिलसिले में प्रदेश सरकार के मंत्री कपिलदेव अग्रवाल और पूर्व केंद्रीय मंत्री संजीव बालियान एवं अन्य आरोपी एक स्थानीय सांसद-विधायक अदालत (एमपी-एमएलए कोर्ट) में शनिवार को पेश हुए। अदालत ने मामले की अगली सुनवाई के लिए 9 जुलाई की तारीख तय की है। अभियोजन अधिकारी नीरज सिंह ने बताया कि विशेष एमपी/एमएलए अदालत के न्यायाधीश देवेंद्र सिंह फौजदार ने इस मामले की आगे की सुनवाई के लिए 9 जुलाई की तारीख तय की है।

कड़ी सुरक्षा के बीच सीटीईटी का आयोजन आज

लखनऊ। केंद्रीय माध्यमिक शिक्षा बोर्ड (सीबीएसई) की ओर से आयोजित होने वाली सेंट्रल टीचर एलिजिबिलिटी टेस्ट (सीटीईटी) 2024 का आयोजन रविवार (7 जुलाई) को किया जाएगा। सभी अभ्यर्थियों के एडमिट कार्ड 5 जुलाई को जारी कर दिए गए हैं। बिना एडमिट कार्ड के उम्मीदवारों को परीक्षा में शामिल होने नहीं दिया जाएगा। परीक्षार्थी इस बात का ध्यान रखें कि केंद्र पर रिपोर्टिंग का समय 7 बजे निर्धारित किया गया है। सीबीएसई सीटीईटी 2024 परीक्षा देश भर के 136 शहरों में 20 भाषाओं में आयोजित की जाएगी। परीक्षा दो पाली में होगी। पहली पाली में परीक्षा सुबह 9:30 बजे से दोपहर 12 बजे तक आयोजित होगी।

पांच जिलों के मुख्य चिकित्सा अधिकारी बदले

लखनऊ। प्रदेश के पांच जिलों के मुख्य चिकित्सा अधिकारी (सीएमओ) बदल दिए गए हैं। संयुक्त निदेशक ग्रेड के चिकित्सकों में बस्ती जिला अस्पताल में वरिष्ठ परामर्शदाता डॉ.रामेश्वर मिश्र को बदायूं का सीएमओ, अयोध्या में तैनात डॉ.रजत कुमार चौरसिया को सिद्धार्थनगर, अमेठी के अपर मुख्य चिकित्साधिकारी डॉ.संजय कुमार को बहराइच, सीतापुर में एसीएमओ डॉ.राजीव नयन को फतेहपुर का और शामली के अपर मुख्य चिकित्साधिकारी डॉ.अनिल कुमार को शामली का सीएमओ बनाया गया है।

लोन दिलाने नाम पर ठगी, गिरोह के 11 शख्स गिरफ्तार

नोएडा, एजेंसी। सेक्टर 49 थाने की पुलिस ने बैंक से लोन दिलवाने के नाम पर लोगों को अपने जाल में फंसा कर उनके साथ ठगी करने वाले गिरोह के दो पुरुष एवं नौ महिलाओं समेत 11 लोगों को गिरफ्तार किया है। पुलिस उपायुक्त (अपराध) शक्ति मोहन अवस्थी ने बताया कि एक सूचना के आधार पर पुलिस ने आशीष कुमार उर्फ अमित, जितेंद्र कुमार वर्मा, निशा उर्फ स्नेहा, दिव्या, लक्ष्मी यादव, पूनम, पूजा सहित 11 लोगों को गिरफ्तार किया है। उन्होंने बताया कि पूछताछ के दौरान पुलिस को पता चला है कि ये लोग लोगों को सस्ते दर पर लोन दिलवाने के नाम पर अपने झांसी में लेते थे तथा उनसे लोन की प्रक्रिया के विभिन्न कारण बताकर अपने खाते में रकम डलवा लेते थे। की है।

एचटी लाइन का तार टूटकर गिरा, बाइक सवार जिंदा जला

शिवली (कानपुर)। धरमपुर गौरी गांव में रात को मसाला लेने जा रहे एक बाइक सवार युवक पर 11 हजार वोल्ट की हाईटेंशन लाइन टूटकर गिर गई। जिससे युवक बाइक समेत जिंदा जल गया। शिवली कोतवाली क्षेत्र के धरमपुर गांव निवासी सुदामा (36) सरसों बेचने का काम करता था। शुक्रवार की रात को वह बाइक से मसाला लेने पास के गौरी जा रहा था। वह धरमपुर व गौरी गांव के बीच पहुंचा था कि उसके ऊपर अचानक 11 हजार वोल्टेज का विद्युत का तार टूटकर गिर गया।

किसी भी स्थिति में बख्शे न जाएं जमीन पर कब्जा करने वाले : मुख्यमंत्री योगी

कहा- जनसमस्याओं के निस्तारण में नहीं चलेगी अफसरों की हीलाहवाली

- गोरखपुर में मुख्यमंत्री ने सुनीं 400 लोगों की समस्याएं

राज्य ब्यूरो, लखनऊ/गोरखपुर

जनता दर्शन में लोगों की समस्याओं से रूबरू मुख्यमंत्री। ● अमृत विचार

अमृत विचार: मुख्यमंत्री योगी आदित्यनाथ ने कहा कि जमीन कब्जाने वाले किसी भी दशा में न बख्शे जाएं। उन्होंने कहा कि जनसमस्याओं के निस्तारण में हीलाहवाली नहीं चलेगी। अधिकारी प्राथमिकता के आधार पर जनसमस्याओं का निस्तारण कराएं। मुख्यमंत्री ने शनिवार को गोरखपुर में गोरखनाथ मंदिर में आयोजित जनता दर्शन में यह निर्देश दिए। मुख्यमंत्री ने 400 लोगों की समस्याएं सुनीं।

मुख्यमंत्री ने अधिकारियों को सख्त निर्देश देते हुए कहा कि किसी की जमीन पर अवैध कब्जा करने वाले भूमाफिया और कमजोरों को उजाड़ने वाले दबंग किसी भी दशा में बख्शे न जाएं। उनके खिलाफ जीरो टॉलरेंस की नीति का अनुसरण करते हुए कठोर से कठोर कानूनी कार्रवाई सुनिश्चित की जाए। सरकार का संकल्प है कि किसी के भी साथ अन्याय नहीं होने दिया जाएगा।

बारिश के कारण मंदिर परिसर के महंत दिग्विजयनाथ स्मृति भवन में कुर्सियों पर बैठाए गए लोगों तक वह खुद पहुंचे और एक-एक कर सभी लोगों की समस्याएं सुनीं। जनता दर्शन में कुछ महिलाओं ने भूमाफिया और दबंगों की ओर से जमीन कब्जा करने की शिकायत की। इस पर मुख्यमंत्री ने कहा कि भूमाफिया को करारा सबक सिखाया जाएगा। उनके रहते कोई भी किसी कमजोर या गरीब को उजाड़ नहीं पाएगा। इलाज के लिए आर्थिक सहायता की गुहार लेकर पहुंचे लोगों को मुख्यमंत्री ने आश्वस्त किया कि सरकार इलाज के लिए भरपूर मदद करेगी। मुख्यमंत्री ने कहा कि हर जरूरतमंद का आयुष्मान कार्ड बनवाया जाए, ताकि इलाज के लिए उन्हें परेशान न होना पड़े।

मुख्यमंत्री ने की गोसेवा, खिलाया गुड़

मुख्यमंत्री ने गोरखनाथ मंदिर प्रवास के दौरान गुरु गोरक्षनाथ का दर्शन-पूजन किया और गोशाला में जाकर गोसेवा की। गोवंश को उन्हें गुड़ खिलाया। गोशाला के कार्यकर्ताओं से सभी गोवंश के स्वास्थ्य व पोषण की जानकारी ली और जरूरी निर्देश दिए।

बाढ़ से सुरक्षित हैं हम: मंत्री

संवाददाता, अयोध्या

- बाढ़ की परियोजनाओं पर चर्चा करने अयोध्या पहुंचे स्वतंत्र देव सिंह

अमृत विचार: जल शक्ति मंत्री स्वतंत्र देव सिंह शनिवार को बाढ़ परियोजनाओं पर चर्चा करने के लिए अयोध्या पहुंचे। भारी बारिश के बीच रामनगरी पहुंचे स्वतंत्र देव ने तटीय इलाकों का निरीक्षण भी किया। उन्होंने बताया कि नेपाल में भारी बारिश के बाद सरयू समेत अन्य नदियों में बाढ़ की नौबत आ जाती है।

पत्रकारों से बातचीत के दौरान उन्होंने कहा कि बाढ़ की 238 परियोजनाएं चल रही है, जिसमें लगभग सभी पूरी हो चुकी है। हमारी कोशिश है कि किसानों को किसी तरह की हानि न पहुंचे। इसके लिए परियोजनाओं पर कार्य किया जा रहा है। बस्ती से अयोध्या पहुंचे स्वतंत्र देव सिंह ने कहा कि परियोजनाएं पूर्ण होने के बाद पूर्वांचल का इलाका बाढ़ से सुरक्षित है। अयोध्या, देवीपाटन, आजमगढ़ मण्डल समेत गोंडा, बाराबंकी व अम्बेडकरनगर तक हमारी परियोजनाएं कार्य कर रही हैं। जिले स्तर पर लगातार समीक्षाएं चल रही हैं। ईश्वर से यही प्रार्थना है कि मां आशीर्वाद बनाये रखें।

राहत कार्य पर सतर्क नजर रखें अधिकारी: योगी

लखनऊ, अमृत विचार : मुख्यमंत्री योगी आदित्यनाथ ने कहा कि बारिश के मौसम में अधिकारी राहत कार्य पर सतर्क नजर रखें और प्रभावित लोगों की मदद करें। उन्होंने कहा कि पूरी तत्परता से राहत कार्य किए जाएं। आपदा से प्रभावित लोगों को अनुमन्य राहत राशि का अविलंब वितरण कराया जाए। मुख्यमंत्री ने शनिवार को राहत से जुड़े अधिकारियों को यह निर्देश दिए। उन्होंने कहा कि जल भराव की स्थिति में जल निकासी के लिए प्रभावी प्रबंध किए जाएं। नदियों के जल स्तर की सतत निगरानी की जाए। फसलों को हुए नुकसान का आकलन कर शासन को आख्या उपलब्ध कराई जाय, ताकि प्रभावित किसानों को मुआवजा राशि उपलब्ध कराने की कार्रवाई की जा सके।

राहुल गांधी देख रहे प्रधानमंत्री बनने का सपना : आठवले

कार्यालय संवाददाता, लखनऊ

- राजधानी पहुंचे केंद्रीय मंत्री को एक कार्यक्रम किया गया सम्मानित

अमृत विचार : रिपब्लिकन पार्टी ऑफ इंडिया के अध्यक्ष व केंद्रीय मंत्री रामदास आठवले शनिवार को राजधानी पहुंचे। रविन्द्रालय में आयोजित एक कार्यक्रम के दौरान उन्हें सम्मानित किया गया। उन्होंने कहा कि लोकसभा चुनाव में कांग्रेस और सपा को पूर्व से कुछ सीटें ज्यादा मिली हैं। इसके लिए दोनों पार्टियों ने संविधान बदलने का झूठा प्रोपेगेंडा फैला कर वोटरों को गुमराह किया।

आठवले ने कहा कि राहुल गांधी प्रधानमंत्री बनने का सपना देख रहे थे, उनका सपना इतनी जल्दी पूरा होने वाला नहीं है। अभी हमारी सरकार 20 से 25 वर्ष और सत्ता में रहेगी। जनता हमारे साथ है। हाथरस मामले पर आठवले ने कहा, पुलिस प्रशासन की लापरवाही की वजह से इतना बड़ा हादसा हुआ। पुलिस को आगे से ध्यान रखना चाहिए।

आप सांसद संजय सिंह के मामले में सुनवाई 15 को

सुलतानपुर, अमृत विचार: आम आदमी पार्टी सांसद संजय सिंह के आचार संहिता उल्लंघन के मामले में एमपी-एमएलए की विशेष कोर्ट में शनिवार को वे हाजिर नहीं हुए। कोर्ट ने सुनवाई के लिए 15 जुलाई की तारीख नियत की है। संजय सिंह व 13 नामजद के खिलाफ 13 अप्रैल 2021 को बंधुआ कला थाने में आचार संहिता की उल्लंघन के आरोप में तत्कालीन एसओ प्रवीण कुमार यादव ने केस दर्ज किया था। केस में अन्य आरोपी जमानत करा चुके है, जबकि संजय सिंह के खिलाफ जमानती वारंट जारी है।

अयोध्या संग्रहालय के डिजाइन पर मंथन

अयोध्या कार्यालय

- दो वर्ष में तैयार हो जाएगा अंतर्राष्ट्रीय श्रीराम संग्रहालय

अमृत विचार: सरयू तट स्थित अंतर्राष्ट्रीय श्रीराम कथा संग्रहालय अगले दो वर्ष में विश्व स्तर के स्वरूप में तैयार हो जाएगा। श्रीराम जन्मभूमि तीर्थ क्षेत्र ट्रस्ट इसका जीर्णोद्धार कर रही है। इसकी जिम्मेदारी राजकीय निर्माण निगम को दी गई है। संग्रहालय के निर्माण और गुणवत्ता की देखभाल भारत सरकार की संस्था इंजीनियर इंडिया लिमिटेड करेगी। डिजाइन वास्तु के अनुसार नोएडा की फर्म डिजाइन एसोसिएट करेगी।

मंदिर निर्माण समिति के दो दिवसीय बैठक के अंतिम दिन शनिवार को राम मंदिर की तर्ज पर अंतर्राष्ट्रीय श्रीराम कथा संग्रहालय को भी भव्यता और दिव्यता दिए जाने पर मंथन हुआ। इसके लिए एक विजन डॉक्यूमेंट भी तैयार किया गया है। श्री राम जन्मभूमि तीर्थ क्षेत्र ट्रस्ट के महासचिव चंपत राय की अध्यक्षता में संग्रहालय के कक्ष में आयोजित बैठक के दौरान राजकीय निर्माण निगम के साथ भारतीय इंजीनियरिंग लिमिटेड के इंजीनियर के साथ दिल्ली के जवाहरलाल नेहरू अंतर्राष्ट्रीय म्यूजियम के भी एक्सपर्ट मौजूद रहे। इस दौरान संग्रहालय के नवनिर्माण किए जाने पर मंथन किया गया।

बैठक के बाद राम मंदिर ट्रस्ट के महासचिव चम्पतराय ने बताया कि एक वर्ष पहले राम मंदिर संग्रहालय को लेने की इच्छा जताई थी। जिसे प्रदेश सरकार ने राम मंदिर ट्रस्ट को सौंप दिया गया था। कहा कि दो वर्षों में राम कथा संग्रहालय बनकर तैयार हो जाएगा।

बिल्डर की फर्मों की जांच, सवा करोड़ वसूले

कार्यालय संवाददाता, लखनऊ

- विशेष अनुसंधान शाखा ने एक साथ की कार्रवाई, गलत तरीके से आईटीसी क्लेम वसूला

> बिल्डर के अलग-अलग जिलों के प्रतिष्ठानों पर जीएसटी टीम की विशेष अनुसंधान शाखा ने एक साथ कार्रवाई की। इसमें गलत तरीके से आईटीसी क्लेम बिल्डर द्वारा वसूला जा रहा था। जांच में इसकी पुष्टि होने पर बिल्डर ने सवा करोड़ रुपया जमा कराया है। - अमरेश त्रिपाठी, एडिशनल कमिश्नर ग्रेड-2

अमृत विचार: जीएसटी के 25 अफसरों की पांच टीमों ने लैंड डेवलप करने, प्लॉट विक्रय और अपार्टमेंट बनाकर बेचने वाले बड़े बिल्डर के पांच प्रतिष्ठानों पर एक साथ जांच की।

अलग-अलग जिलों में घंटों चली जांच में बड़ी मात्रा में टैक्स चोरी का खुलासा हुआ है। दस्तावेजों की जांच में तीन साल से गलत तरीके से आईटीसी (इनपुट टैक्स क्रेडिट) क्लेम सरकार से वसूलने की जानकारी सामने आई है। यही नहीं फर्म ने सालाना टर्नओवर कम दिखाकर जीएसटी चोरी कर बड़ा खेल भी किया है। विशेष अनुसंधान शाखा ने पेनाल्टी समेत कर चोरी का करीब सवा करोड़ रुपया जमा कराया है। सूचना के आधार पर एडीशनल कमिश्नर ग्रेड-2 अमरेश त्रिपाठी ने ज्वाइंट कमिश्नर अखिलेश कुमार सिंह को एक बड़ी टीम गठन करने को कहा। संबंधित सभी जिलों के दलों को सक्रिय किया गया।

संयुक्त आयुक्त सिंह ने बताया कि एक साथ बिल्डर के लखनऊ गोमतीनगर के दो, बाराबंकी एक, सीतापुर (नैमिष) एक और नोएडा मिलाकर कुल पांच प्रतिष्ठानों पर जीएसटी टीम ने कार्रवाई की। कई घंटे प्रतिष्ठानों में अभिलेखों को खंगाला गया, तो गलत तरीके से आईटीसी क्लेम कर सरकार को कई करोड़ का चूना लगाने की जानकारी हुई।

विस उप चुनाव में जीत के लिए कार्यकर्ता मजबूती से जुटें: संतोष

राज्य ब्यूरो, लखनऊ

अमृत विचार: भारतीय जनता पार्टी के राष्ट्रीय महामंत्री (संगठन) बीएल संतोष ने कहा कि विधानसभा उप चुनाव में जीत के लिए पार्टी नेता व कार्यकर्ता मजबूती से जुटें। वह शनिवार को भाजपा के प्रदेश मुख्यालय में आयोजित में पार्टी के आगामी कार्यक्रमों, अभियानों व प्रदेश कार्यसमिति बैठक की तैयारियों पर चर्चा कर रहे थे।

राष्ट्रीय महामंत्री ने कहा कि संगठन के विस्तार का कार्य निरंतर व अनवरत चलता है। प्रदेश में होने वाले उपचुनाव को मजबूती से लड़कर विजय सुनिश्चित करने के संकल्प के साथ काम करना है। उन्होंने कहा कि भाजपा राजनीतिक कार्यक्रमों व अभियानों के साथ ही अपने सामाजिक व राष्ट्रीय दायित्वों के प्रति भी सजग है। प्रकृति के संरक्षण व संवर्धन के संकल्प के साथ 'एक पेड़ मां के नाम' अभियान से पार्टी पदाधिकारी, कार्यकर्ता समेत स्थानीय नागरिकों को भी जोड़ने का काम करना है।

वरिष्ठ पत्रकार अजय उपाध्याय का निधन

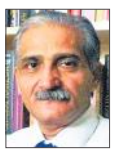

लखनऊ। वरिष्ठ पत्रकार अजय उपाध्याय (66) का वाराणसी में शनिवार शाम को हृदय गति रुकने से निधन हो गया। वाराणसी के इंदिरा नगर निवासी अभय उपाध्याय ने बताया कि उनके बड़े भाई अजय उपाध्याय का शनिवार शाम 4 बजे उनके आवास पर निधन हो गया। उन्होंने बताया कि वह दिल्ली में रह रहे थे और तीन-चार दिन पहले उनसे (अभय से) मिलने आए थे।

चुनाव आयोग को तलाश एक अदद अफसर की

राज्य ब्यूरो, लखनऊ

- अफसरों के न भेजने पर आयोग ने फिर लिखा पत्र

अमृत विचार: प्रदेश में नगर निकाय उप चुनाव कराने के लिए अब राज्य निर्वाचन आयोग को सिर्फ एक आईएएस अधिकारी की तलाश है। उप चुनाव के लिए मतदान आठ जुलाई को होना है, पर अभी तक मुख्य निर्वाचन अधिकारी के तौर पर संयुक्त निर्वाचन आयुक्त की तैनाती नहीं की गई है। पूर्व में मांगे गए अधिकारियों के न भेजने पर आयोग ने फिर सरकार को पत्र भेजा है।

प्रदेश में 29 जिलों में नगर निकायों के खाली पड़े सदस्यों की सीटों पर चुनाव होना है। चुनाव को निष्पक्ष व शांतिपूर्ण ढंग से कराने के लिए निर्वाचन आयोग ने सरकार को पत्र भेजकर आयोग में निर्वाचन अधिकारियों की नियुक्ति करने की मांग की थी। पत्र में कहा गया था कि आयोग में स्वीकृत अपर निर्वाचन आयुक्त, संयुक्त निर्वाचन आयुक्त, उप निर्वाचन आयुक्त व सहायक निर्वाचन आयुक्तों की तैनाती की जाय, पर अभी तक इन अफसरों की तैनाती नहीं की गई है। अब आयोग ने दोबारा पत्र भेजकर संयुक्त निर्वाचन आयुक्त तैनात किए जाने की मांग की है। इस बीच, सूत्रों ने बताया कि चुनाव पर सतर्क नजर रखने के लिए जिले स्तर पर चुनाव प्रेक्षक तैनात किये गए हैं।

राजस्व निरीक्षक-लेखपाल को पीटा

संडीला, (हरदोई)। राजस्व निरीक्षक और लेखपाल डीएम के आदेश पर अमल करने के लिए खेत की मेड़ बंदी करने पहुंचे। उसी बीच वहां पहुंचे लोग पहले तो राजस्व टीम को गाली-गलौज करने लगे, उसके बाद उनकी पिटाई शुरू कर दी। मामला कासिमपुर थाने के दुलारपुर आंख का बताया गया है। पुलिस ने राजस्व निरीक्षक की तहरीर पर नौ लोगों के खिलाफ रिपोर्ट दर्ज करते हुए जांच शुरू कर दी है। जिलाधिकारी के आदेश पर अमल करने के लिए लेखपाल गिरिजा शंकर के साथ कासिमपुर थाने के दुलारपुर आंट पहुंचे, जहां भगौती प्रसाद व रामकिशोर के खेत की मेड़ बंदी करनी थी। उसी बीच गांव के फूल मियां, इज़हार अली, अकील आदि वहां पहुंच कर मारपीट करने लगे। पुलिस ने रिपोर्ट दर्ज कर जांच शुरू कर दी है।

वर्ग पहेली-123

बाएं से दाएं

3. 1. किसी बात
4. घूमता हुआ, चक्कर खाता हुआ।
7. 1. कोई चीज़ इतनी तेज़ी से फेंकना या ढकेलना कि वह चक्कर खाते हुए आगे बढ़े 2. लुढ़कने में प्रवृत्त करना।

ऊपर से नीचे

1. एक प्रकार का विद्युत चुंबकीय विकिरण जिसकी आवृत्ति उप-आण्विक कणों के आपसी टकराव से निकलती है।
2. 1. किसी कथन के पश्चात् होने वाली बातचीत (कथन) 2. वर्णन 3. बातचीत, बहस, चर्चा।
3. 1. अपवित्र, अशुद्ध, नापाक, मलिन, गंदा 2. दुष्ट, ख़राब।
5. प्रेमिका, प्रेयसी।
6. खाने योग्य (पदार्थ)।

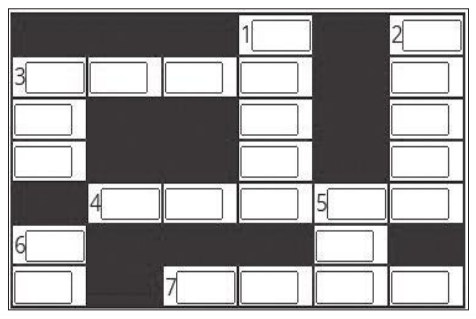

वर्ग पहेली -122 का हल

	1 से		2 झों	3 क	ना
4 क	रा	वा		ट	
म			5 अ		
6 अ	प	र	द	न	
स			ब		7 अ
ल			दा		चे
		8 अ	ना	कृ	त

सुडोकू-36

सुडोकू एक तरह का तर्क वाला खेल है, जो एक वर्ग पहेली की तरह होता है। जब आप इस खेल को खेलना सीख जाते हैं तो यह बहुत ही सरलता से खेला जा सकता है। सुडोकू खेल में बॉक्स में 1 नंबर से 9 नंबर तक आने वाले अंक दिए हैं। इसमें कुछ बॉक्स खाली हैं, जिन्हें आपको भरना है। कोई भी अंक दोबारा नहीं आना चाहिए। एक सीधी लाइन और एक खड़ी लाइन तथा बॉक्स में नंबर रिपीट नहीं होना चाहिए।

	5			7		9		8
			2			7		3
		6	1	8		4		
8		7		9				4
5								1
4				3		6		5
		5		4	6	2		
9		2			7			
6		8		2			3	

सुडोकू -35 का हल

1	5	3	4	9	6	2	7	8
6	9	8	3	2	7	4	1	5
2	7	4	1	5	8	3	6	9
8	1	9	7	3	2	6	5	4
5	6	2	8	4	1	7	9	3
4	3	7	5	6	9	8	2	1
3	2	5	9	7	4	1	8	6
7	4	1	6	8	5	9	3	2
9	8	6	2	1	3	5	4	7

आज का भविष्यफल

-पं.डॉ. ज्ञानेन्द्र शर्मा

आज की ग्रह स्थिति : 7 जुलाई रविवार 2024 संवत-2081, शक संवत 1946 मास-आषाढ़, पक्ष-शुक्ल पक्ष, तिथि-द्वितीया 8 जुलाई 04.59 तक तत्पश्चात तृतीया।

आज का पंचांग

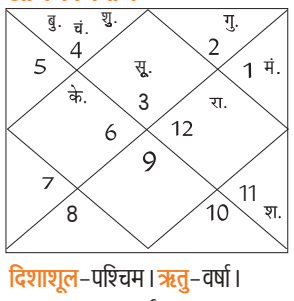

दिशाशूल-पश्चिम। **ऋतु**-वर्षा।
चन्द्रबल-वृषभ, कर्क, कन्या, तुला, मकर, कुंभ।
ताराबल-अश्विनी, कृत्तिका, मृगशिरा, पुनर्वसु, पुष्य, आश्लेषा, मघा, उत्तरा फाल्गुनी, चित्रा, विशाखा, अनुराधा, ज्येष्ठा, मूल, उत्तराषाढ़ा, धनिष्ठा, पूर्वाभाद्रपद, उत्तराभाद्रपद, रेवती।
नक्षत्र-पुष्य पूर्ण रात्रि तक।

मेष — आज सरकारी क्षेत्र में कार्यरत लोगों के लाभ उन्नति का अवसर प्राप्त हो सकते हैं। व्यावसायिक क्षेत्र में संलग्न लोगों को व्यापार को बढ़ाने की ओर ध्यान देने की आवश्यकता रहेगी। लंबी अथवा छोटी दूरी की यात्रा के योग हैं।

वृष — आज संघर्ष करने से भाग्य साथ देगा विरोधी गुप्त रूप से आपके विरुद्ध सक्रिय रहेंगे। सावधानी बनाए रखें। सामाजिक कार्य में अभिरुचि बढ़ेगी। दूसरों की छोटी-मोटी बातों को तूल न देते हुए अपने लक्ष्य पर फोकस करना उचित रहेगा।

मिथुन — आज विरोधी पक्ष आपकी कमजोरी का लाभ उठाने का प्रयास करेंगे। आपकी सूझबूझ से परिस्थितियों अनुकूल होने लगेंगे। कारोबार में विस्तार की योजना साकार होती हुई नजर आएगी। आर्थिक मामलों में शुभ समाचार की प्राप्ति होगी।

कर्क — आज परोपकार, दया, धर्म में अभिरुचि बढ़ेगी। किसी पुराने कोर्ट कचहरी के मामले में सफलता प्राप्त होगी। संतान के दायित्व की पूर्ति होगी। मजदूर वर्ग को रोजगार संबंधी समस्या से छुटकारा मिलेगा। किसी भी जोखिम भरी योजना में निवेश करने से बचना चाहिए।

सिंह — आज नौकरी की तलाश में इधर से उधर भटकना पड़ सकता है। आपको शारीरिक परिश्रम अधिक करना पड़ सकता है। पहले के रुके हुए कार्य पर फोकस करना होगा। उद्योग धंधे से जुड़े लोगों को अपेक्षा से कम सफलता मिलेगी।

कन्या — आज किसी पुराने मुकदमे से छुटकारा मिलेगा। जेल से मुक्त होंगे। समाज में आपके कार्यों की सराहना होगी। व्यापार में नए मित्र बनेंगे। शासन सत्ता का लाभ मिलेगा। किसी महत्वपूर्ण कार्य के लिए लंबी यात्रा पर जाना सफल होगा।

तुला — आज नौकरी में पदोन्नति के योग बनेंगे। भूमि, भवन आदि के कार्य में लगे लोगों को विरोधियों पर विजय प्राप्त होगी। कोई काफी समय से रुका हुआ कार्य संपन्न होगा। राजनीति में आपके नेतृत्व की सराहना होगी।

वृश्चिक — आज किसी प्रियजन से दूर जाना पड़ सकता है। राजनीति में मिली असफलता अपमान का सबब बनेगी। व्यापार में तनाव होने से मन खिन्न रहेगा। यात्रा में किसी अनजान व्यक्ति पर अधिक विश्वास करना हानिकारक सिद्ध होगा।

धनु — आज कोई महत्वपूर्ण कार्य धन के अभाव में बाधित हो सकता है। कृषि कार्य में रुचि कम रहेगी। सरकारी की कोई योजना आपके लिए उन्नति कारक सिद्ध होगी। निर्माण संबंधी कार्य में अकारण विघ्न आ सकते हैं। किसी व्यापारिक यात्रा पर जा सकते हैं।

मकर — आज कार्यक्षेत्र में झूठे आरोप में जेल जाना पड़ सकता है। नौकरी में मनचाही जगह स्थानांतरण हो सकता है। राजनीतिक विरोधी षड्यंत्र रच कर फसा सकते हैं। किसी विश्वासपात्र व्यक्ति से धोखा मिल सकता है। व्यापार में अधिक परिश्रम करना पड़ेगा।

कुंभ — आज नौकरी में अधीनस्थ से तालमेल बैठाने का प्रयास करें। लंबित कार्य निपट सकेंगे। व्यापार में नए अनुबंध के लिए आपको कठिन प्रयास करना पड़ेगा। आध्यात्मिक क्षेत्र में कार्यरत लोगों को कोई सरकारी सहायता मिल सकती है।

मीन — आज दूर देश में लंबी दूरी की यात्रा पर जा सकते हैं। वाहन खरीदने की पुरानी इच्छा पूर्ण हो सकती है। शुभचिंतकों की सलाह की अनदेखी करने से बचना चाहिए अन्यथा बाद में पछताना पड़ सकता है। वैवाहिक जीवन सुखमय बना रहेगा।

आज की फिल्में

B4U MOVIES
- परदेशी बाबू — सुबह : 11.29
- कोहराम — रात : 07.00

&pictures
- वलाटी — सुबह :11.22
- कंजूस मखीचूस — रात : 08.00

SONY PIX
- वंडर वुमन — सुबह : 08.57
- 65 — रात : 07.25

ZEE CINEMA
- फुकरे 3 — सुबह : 10.26
- सूर्यवंशी — रात : 08.30

colors CINEPLEX
- रुध्रन् — दोपहर : 01.13
- हनुमान — रात : 08.00

आज की सुपरहिट फिल्म

जी सिनेमा पर रात : 08.30 बजे

जोक्स ऑफ द डे

पापा- बेटा तुम्हारे रिजल्ट का क्या हुआ?
चिंटू- पापा 80 प्रतिशत आए हैं।
पापा- लेकिन मार्कशीट पर तो सिर्फ 40 प्रतिशत लिखा है?
चिंटू- बाकी के 40 प्रतिशत आधारकार्ड लिंक होने पर होने पर सीधे अकाउंट में आएंगे।
चप्पल, दे चप्पल, दे चप्पल!

मास्टर जी- बताओ कौन सी ऐसी चीज है, जो खींचने से छोटी होती है?
टिंकू- सर बीड़ी...
मास्टर जी- नशेड़ी की औलाद, तू निकल मेरी क्लास से बाहर!

एक नजर

अमित शाह ने असम के मुख्यमंत्री से बाढ़ के बारे में ली जानकारी

नयी दिल्ली। केंद्रीय गृह मंत्री अमित शाह ने असम के मुख्यमंत्री हिमंत बिस्वा सरमा से बात कर राज्य में भारी बारिश के कारण उत्पन्न स्थिति की जानकारी ली है। शाह ने शनिवार को सोशल मीडिया पर एक पोस्ट में कहा कि उन्होंने असम के मुख्यमंत्री से बात कर वहां हुई भारी बारिश के बाद उत्पन्न स्थिति की जानकारी ली है। उन्होंने कहा कि केंद्र सरकार राज्य को हर संभव सहायता देने के लिए तैयार है। शाह ने कहा, भारी बारिश के कारण असम में बाढ़ जैसे हालात हो गए हैं. मौजूदा स्थिति के बारे में असम के मुख्यमंत्री से बात की। एनडीआरएफ और एसडीआरएफ युद्ध स्तर पर काम कर रहे हैं, राहत प्रदान कर रहे हैं और पीड़ितों को बचा रहे हैं। प्रधानमंत्री असम के लोगों के साथ मजबूती से खड़े हैं।

बीआरएस के 7वें विधायक कांग्रेस में हुए शामिल

हैदराबाद। तेलंगाना में भारत राष्ट्र समिति (बीआरएस) के गदवाल से विधायक बंदला कृष्णमोहन रेड्डी शनिवार को यहां जुबली हिल्स स्थित मुख्यमंत्री आवास पर मुख्यमंत्री ए रेवंत रेड्डी की उपस्थिति में कांग्रेस पार्टी में शामिल हो गए। रेवंत रेड्डी ने कृष्णमोहन रेड्डी का कांग्रेस पार्टी में स्वागत किया। इस कार्यक्रम में पर्यटन और संस्कृति मंत्री जुपल्ली कृष्ण राव के साथ अन्य प्रमुख नेता उपस्थित थे। रेड्डी कांग्रेस में शामिल होने वाले बीआरएस के सातवें विधायक हैं। अब तक छह बीआरएस विधायकों ने पार्टी छोड़ दी है और उनमें कदियम श्रीहरि, दानम नागेंदर, तेलम वेंकट राव, पोचारम श्रीनिवास रेड्डी, संजय कुमार और काले यादैया शामिल हैं। हाल ही में छह बीआरएस एमएलसी भी कांग्रेस पार्टी में शामिल हुए हैं।

विभव की न्यायिक हिरासत 16 तक बढ़ाई

नयी दिल्ली। दिल्ली की एक अदालत ने मुख्यमंत्री अरविंद केजरीवाल के सहयोगी विभव कुमार की न्यायिक हिरासत शनिवार को 16 जुलाई तक बढ़ा दी। कुमार पर 13 मई को मुख्यमंत्री के आधिकारिक आवास पर आप की राज्यसभा सदस्य स्वाति मालीवाल पर हमला करने का आरोप है। कुमार को वीडियो कॉन्फ्रेंस के जरिए मेट्रोपॉलिटन मजिस्ट्रेट गौरव गोयल के सामने पेश किया गया, जिन्होंने उनकी न्यायिक हिरासत बढ़ा दी। कुमार को 18 मई को गिरफ्तार किया गया था। उन्हें उसी दिन एक मजिस्ट्रेट अदालत ने पांच दिन के लिए पुलिस हिरासत में भेज दिया था। अदालत ने पाया था कि गिरफ्तारी के कारण उनकी अग्रिम जमानत याचिका निरर्थक हो गई है।

कश्मीर से दो विधान, दो प्रधान, दो निशान समाप्त हो गए हैं : शाह

102वें अंतर्राष्ट्रीय सहकारिता दिवस के अवसर पर कार्यक्रम को संबोधित किया

गांधीनगर, एजेंसी

केन्द्रीय गृह एवं सहकारिता मंत्री अमित शाह ने शनिवार को गुजरात के गांधीनगर में कहा कि प्रधानमंत्री नरेन्द्र मोदी के नेतृत्व में कश्मीर से दो विधान, दो प्रधान और दो निशान समाप्त हो गए हैं और वहां तिरंगा बड़ी शान से लहरा रहा है। शाह ने शनिवार को यहां 102वें अंतर्राष्ट्रीय सहकारिता दिवस के अवसर पर आयोजित सहकार से समृद्धि कार्यक्रम को संबोधित किया। इस अवसर पर गुजरात के मुख्यमंत्री भूपेन्द्र पटेल और सचिव, सहकारिता मंत्रालय सहित अनेक गणमान्य व्यक्ति उपस्थित थे।

● कहा- डॉ. श्यामा प्रसाद मुखर्जी के कारण बंगाल और कश्मीर आज भारत का हिस्सा

अपने संबोधन में उन्होंने कहा कि आज डॉ. श्यामा प्रसाद मुखर्जी की जयंती है। आज अगर बंगाल और कश्मीर भारत का हिस्सा हैं, तो इसका एकमात्र कारण डॉ. श्यामा प्रसाद मुखर्जी हैं। उन्होंने कहा कि डॉ. मुखर्जी ने ही एक देश में दो विधान, दो प्रधान और दो निशान नहीं चलेगे के आंदोलन का नेतृत्व किया और इसके लिए लड़ते-लड़ते अपने प्राण न्यौछावर कर दिये। आज प्रधानमंत्री मोदी के नेतृत्व में कश्मीर से दो विधान, दो प्रधान और दो निशान समाप्त हो गए हैं और वहां तिरंगा बड़ी शान से लहरा रहा है। उन्होंने कहा कि आज बाबू जगजीवन राम जी की भी पुण्यतिथि है, जिन्होंने देश के दलितों के लिए कई विकास कार्यक्रम चलाए और सामाजिक समरसता और धर्म परिवर्तन के विरोध की नींव रखी।

केन्द्रीय सहकारिता मंत्री ने कहा कि आज सहकारिता क्षेत्र से जुड़े सभी लोगों कार्यकर्ताओं के लिए कई प्रकार से एक बहुत महत्वपूर्ण दिन है। उन्होंने कहा कि आज ही के दिन प्रधानमंत्री ने एक स्वतंत्र सहकारिता मंत्रालय की स्थापना की थी। पिछली सरकारों ने कभी अलग सहकारिता मंत्रालय की आवश्यकता महसूस नहीं की। गुजरात की धरती से आने वाले मोदी ने प्रधानमंत्री बनने के बाद आज के समय में सहकारिता की ज़रूरत को समझकर 2021 में एक स्वतंत्र सहकारिता मंत्रालय की स्थापना की थी।

बसपा नेता की हत्या में आठ संदिग्ध पकड़े गए

चेन्नई। बहुजन समाज पार्टी (बसपा) की तमिलनाडु इकाई के अध्यक्ष के. आर्मस्ट्रांग की हत्या के सिलसिले में कम से कम आठ संदिग्धों को पकड़ा गया है। पुलिस ने यह जानकारी दी। हालांकि दिवंगत नेता के समर्थकों और नेताओं ने सवाल उठाया है कि गिरफ्तार किए गए संदिग्ध क्या असली अपराधी हैं। आर्मस्ट्रांग के समर्थकों ने दावा किया कि उनकी हत्या योजना बनाकर की गई थी और उन्होंने 52 वर्षीय आर्मस्ट्रांग की मौत की केंद्रीय अन्वेषण ब्यूरो (सीबीआई) से जांच कराए जाने की मांग की। मोटरसाइकिल सवार छह लोगों के एक समूह ने चेन्नई नगर निगम के पूर्व पार्षद आर्मस्ट्रांग की शुक्रवार को पेरम्बूर में उनके घर के पास हत्या कर दी थी।

जगन्नाथ मंदिर: रत्न भंडार को खोलने की तिथि पर होगा मंथन

भुवनेश्वर, एजेंसी

● उच्च स्तरीय समिति के अध्यक्ष न्यायमूर्ति विश्वनाथ रथ ने समिति की बैठक के बाद जानकारी दी

ओडिशा सरकार द्वारा गठित उच्च-स्तरीय समिति रत्न भंडार को पुनः खोलने की तारीख तय करने के लिए नौ जुलाई को बैठक करेगी। इस समिति का गठन जगन्नाथ मंदिर के रत्न भंडार में आभूषणों समेत कीमती वस्तुओं की सूची बनाने के काम की निगरानी के लिए किया गया है। उच्च स्तरीय समिति के अध्यक्ष न्यायमूर्ति विश्वनाथ रथ ने शनिवार को पुरी में समिति की पहली बैठक के बाद यह जानकारी दी।

बैठक के बाद पत्रकारों से बातचीत के दौरान न्यायमूर्ति रथ ने कहा, उपलब्ध दस्तावेजों और ब्यौरे की जांच करने के बाद यह पाया गया कि रत्न भंडार की एक डुप्लिकेट चाबी पुरी सरकारी खजाने में है, इसलिए हमने रत्न भंडार को फिर से खोलने की तारीख तय करने के लिए नौ जुलाई को समिति की एक और बैठक आयोजित करने का फैसला किया है। उन्होंने कहा कि श्री जगन्नाथ मंदिर प्रशासन (एसजेटीए) के मुख्य प्रशासक को अगली बैठक में समिति के समक्ष रत्न भंडार की डुप्लिकेट चाबी पेश करने को कहा गया है।

रथ ने कहा कि चूंकि खजाने का आंतरिक कक्ष कई दशकों से नहीं खुला है और दरवाजे का ताला काम नहीं कर रहा होगा, इसलिए इसे ध्यान में रखते हुए ऐसी स्थिति में ताला तोड़ने के लिए सरकार की मंजूरी से मानक संचालन प्रक्रिया (एसओपी) तैयार की जाएगी।

संसद सदस्यों के लिए अपमानजनक टिप्पणियों को वापस लें : धनखड़

मेधावी छात्रों को उत्कृष्टता पदक प्रदान करते उप राष्ट्रपति जगदीप धनखड़। ● एजेंसी

नयी दिल्ली, एजेंसी

● भारतीय अंतरिक्ष विज्ञान और प्रौद्योगिकी संस्थान के 12वें दीक्षांत समारोह को संबोधित किया

उप राष्ट्रपति जगदीप धनखड़ ने कांग्रेस के वरिष्ठ नेता और पूर्व वित्त मंत्री पी. चिदंबरम की सांसदों को अंशकालिक बताने वाली टिप्पणी की कड़ी निंदा करते हुए शनिवार को कहा कि यह अत्यधिक अपमानजनक है और इसे तत्काल वापस लिया जाना चाहिए। धनखड़ ने केरल के तिरुवनंतपुरम में भारतीय अंतरिक्ष विज्ञान और प्रौद्योगिकी संस्थान (आईआईएसटी) के 12वें दीक्षांत समारोह को संबोधित करते हुए कहा कि संसद के सदस्यों को अंशकालिक बताया जाना अपमानजनक है।

उन्होंने कहा कि संसद को ही कानून बनाने का अधिकार है। गौरतलब है कि चिदम्बरम ने एक साक्षात्कार में सांसदों को अंशकालिक बताया है। धनखड़ ने नाम लिए बिना वरिष्ठ सांसद के शब्दों को संसद की बुद्धिमत्ता का अक्षम्य अपमान बताया। उपराष्ट्रपति ने सवाल किया, क्या हम संसद में अंशकालिक लोग हैं? वरिष्ठ सांसद के बयान पर कड़ी आपत्ति जताते हुए उप राष्ट्रपति ने कहा, मेरे पास इस तरह की कहानी की निंदा करने के लिए पर्याप्त शब्द नहीं हैं।

राष्ट्रपति मुर्मू चार दिवसीय दौरे पर ओडिशा पहुंचीं

भुवनेश्वर। राष्ट्रपति द्रौपदी मुर्मू शनिवार को ओडिशा के चार दिवसीय दौरे पर भारतीय वायुसेना के विशेष विमान से यहां पहुंचीं। राज्यपाल रघुबर दास और मुख्यमंत्री मोहन चरण माझी ने बीजू पटनायक अंतर्राष्ट्रीय हवाई अड्डे पर राष्ट्रपति का स्वागत किया। इसके बाद मुर्मू उत्कलमणि पंडित गोपबंधु दास की 96वीं पुण्यतिथि के अवसर पर आयोजित एक कार्यक्रम में गईं। दास ने 1936 में ओडिशा के अलग राज्य के गठन में अग्रणी भूमिका निभाई थी।

छह मंजिला इमारत ढही, एक की मौत

सूरत, एजेंसी

गुजरात के सूरत शहर के पाल इलाके में शनिवार दोपहर छह मंजिला आवासीय इमारत ढह गई। इस हादसे में एक व्यक्ति की मौत हो गई और कम से कम तीन से चार लोगों के मलबे में फंसे होने की आशंका है। अधिकारियों ने यह जानकारी दी। सूरत के पुलिस आयुक्त अनुपम सिंह गहलोत ने बताया कि इमारत ढहने के तुरंत बाद एक महिला को सुरक्षित बचा लिया गया जबकि रात में मलबे से एक व्यक्ति का शव निकाला गया। यह घटना दोपहर में करीब दो बजकर 45 मिनट पर हुई।

गहलोत ने बताया कि बचाव अभियान जारी है, क्योंकि स्थानीय लोगों का दावा है कि मलबे के नीचे अभी भी तीन से चार लोग फंसे हो सकते हैं। उन्होंने कहा कि इमारत का निर्माण 2016-17 में हुआ था। आयुक्त ने कहा, करीब पांच फ्लैटों में लोग रहते थे, जिनमें से ज्यादातर इस इलाके के कारखानों में काम करने वाले लोग थे। जब बचाव कार्य शुरू हुआ, तो हमें फंसे हुए लोगों की चीखें सुनाई दीं

थापर पर हमला करने वाले दो निहंग गिरफ्तार

लुधियाना। पंजाब पुलिस ने शनिवार को शिव सेना नेता संदीप थापर गोरा (58) पर जानलेवा हमला करने वाले तीन आरोपियों में से दो को गिरफ्तार किया है। गौरतलब है कि शुक्रवार को संदीप थापर पर उस समय हमला किया गया, जब वह सामवेदना ट्रस्ट के संस्थापक-अध्यक्ष रविंदर अरोड़ा की चौथी पुण्य तिथि के अवसर पर आयोजित एक समारोह में भाग लेने के बाद सिविल अस्पताल के पास स्थित ट्रस्ट कार्यालय से बाहर अपने स्कूटर पर आ रहे थे।

केजरीवाल राजनीतिक षड़यंत्र के शिकार

नयी दिल्ली, एजेंसी

दिल्ली के मुख्यमंत्री अरविंद केजरीवाल की पत्नी सुनीता केजरीवाल ने शनिवार को आरोप लगाया कि उन्हें (अरविंद केजरीवाल को) गहरी राजनीतिक साजिश का शिकार बनाया गया है और ईडी ने एक गवाह के झूठे बयान के आधार पर आबकारी नीति मामले में उन्हें गिरफ्तार किया। उन्होंने एक वीडियो संदेश में कहा कि ईडी ने अरविंद केजरीवाल को तेलुगु देशम पार्टी के सांसद मगुंटा श्रीनिवासुलु रेड्डी के बयान के आधार पर गिरफ्तार किया था। तेदेपा सत्तारूढ़ राष्ट्रीय जनतांत्रिक गठबंधन का घटक दल है। सुनीता केजरीवाल ने लोगों से दिल्ली के मुख्यमंत्री का समर्थन करने का अनुरोध किया।

बोलीं सुनीता केजरीवाल

उन्होंने कहा कि अरविंद केजरीवाल एक ईमानदार, शिक्षित और देशभक्त व्यक्ति हैं और अगर जनता उनका समर्थन नहीं करती है, तो 'आप' नेता के साथ किए गए व्यवहार को देखते हुए कोई भी शिक्षित व्यक्ति राजनीति में नहीं आना चाहेगा। उन्होंने दावा किया कि मगुंटा श्रीनिवासुलु रेड्डी ने अपने बेटे राघव मगुंटा रेड्डी की गिरफ्तारी और उन्हें जमानत न मिलने के बाद दिल्ली के मुख्यमंत्री के साथ अपनी मुलाकात के बारे में ईडी को दिया अपना बयान बदल दिया।

थल सेनाध्यक्ष जनरल उपेन्द्र द्विवेदी ने नई दिल्ली में रक्षा अलंकरण समारोह-2024 के दौरान कीर्ति चक्र (मरणोपरांत) से सम्मानित कैप्टन अंशुमान सिंह की पत्नी स्मृति सिंह से बातचीत की। ● एजेंसी

कारोबार/कृषि

बरेली मंडी

वनस्पति तेल तिलहन-तुलसी 2075, राज श्री 1410, फ़ॉर्चून कि. 1775, रविन्द्रा 1990, फॉर्चुन ली. 1625, जय जवान 1525, सचिन 1535, सूरज 1550, अवसर 1655, राग गोल्ड 1615, गृहणी 1510, क्लासिक (किलो) 1715, मोर 1590, चक्र टिन 1890, ब्लू 1630, आशीर्वाद मस्टर्ड 1925, स्वास्तिक 2045 । किराना-(प्रतिकु.) हल्दी निजामाबाद 19500, जीरा 35500, लाल मिर्च 20000-25500, धनिया 9000-11000, अजवायान 16000-24000, मेथी 7400, सौंफ 9000-13000, सोंठ 41000, (प्रतिकि0) लौंग 920-1000, बादाम 580-680, काजू 2 पीस 600, किसमिस पीली 140-180, मखाना 650-950 । चावल - (प्रति कु0) डबल चाबी सेला 10150, स्पाइस 7700, शरबती कच्ची 5150, शर्बती स्टीम 5200, डायमंड मंसूरी 4700, महबूब सेला 4550, गौरी रॉयल 9300, राजभोग 7350, हरी पत्ती (1किलो,5किलो) 10600, हरी पत्ति नेचुरल नया 10500, जेनिथ 10700, गलैक्सी 7400, सूमो 3900, पतंजलि गोल्डन सेला 7900, मंसूरी पनघट 4800, खजाना 4800 । दाल दलहन -मूंग दाल इंदौर 10900, मूंग धोवा काला क्राउन 10800, राजमा चित्रा 13700-14600, राजमा भूटान नया 12300, मलका काली 6950-7400 मलका दाल 7575-7900, मलका छाँटी 7450, दाल उड़द बिलासपुर 10200-10900, मसूर दाल छोटी 8900-9500, दाल उड़द दिल्ली 12200, उड़द साबुत दिल्ली 11900, उड़द धोवा इंदौर 13900, उड़द धोवा 11900-12900, दाल चना 8400, लाल हिंदुस्तान 8500, मलका विदेशी 7300, रूपकिशोर बेसन 8900, चना अकोला 8200, डबरा 9000-11500, सच्चा हीरा 10600, मोटा हीरा 12000, अरहर गोला मोटा 15400, अरहर पटका मोटा 16100, अरहर कोरा मोटा 16400, अरहर पटका छोटा 16000-16200, अरहर कोरी छोटी 17200।

महाराष्ट्र सरकार सेमीकंडक्टर संयंत्र के लिए तीन कंपनियों से कर रही बात : फडणवीस

होरिबा इंडिया की चिकित्सा उपकरण की विनिर्माण इकाई के उद्घाटन के बाद बोले

नागपुर, एजेंसी

महाराष्ट्र के उपमुख्यमंत्री देवेंद्र फडणवीस ने शनिवा''र को कहा कि प्रदेश सरकार राज्य में सेमीकंडक्टर संयंत्र स्थापित करने के लिए तीन कंपनियों के साथ बातचीत कर रही है। वह केंद्रीय मंत्री नितिन गडकरी के साथ बुटीबोरी क्षेत्र में होरिबा इंडिया की चिकित्सा उपकरण और उपभोग्य सामग्रियों की विनिर्माण इकाई का उद्घाटन करने के बाद बोल रहे थे। होरिबा इंडिया, जापानी फर्म होरिबा लिमिटेड की अनुषंगी कंपनी है।

फडणवीस ने पुणे और नागपुर में विनिर्माण इकाइयां स्थापित करने के लिए होरिबा के चेयरमैन अतुशी होरिबा को धन्यवाद दिया।

उन्होंने कहा कि महाराष्ट्र सरकार राज्य में सेमीकंडक्टर संयंत्र स्थापित करने के लिए होरिबा सहित तीन कंपनियों के साथ बातचीत कर रही है। उन्होंने होरिबा को प्रस्ताव दिया है कि वह नागपुर में सेमीकंडक्टर संयंत्र स्थापित करे। उन्होंने कहा कि इसके लिए जमीन आरक्षित रखी जाएगी। इस अवसर पर केंद्रीय मंत्री गडकरी ने शहर में अपना संयंत्र शुरू करने के लिए होरिबा इंडिया को धन्यवाद दिया। होरिबा इंडिया ने एक बयान में कहा कि नागपुर संयंत्र में लगभग 200 करोड़ रुपये का निवेश किया जाएगा और यह भारत में 30,000 से अधिक डायग्नोस्टिक लैब और अस्पतालों को सेवाएं देगा।

आईवीपी सेमीकंडक्टर को राजस्व मिलने की उम्मीद

चेन्नई। फैबलेस सेमीकंडक्टर स्टार्टअप आईवीपी सेमीकंडक्टर प्राइवेट लिमिटेड ने घरेलू बाजार में सेमीकंडक्टर चिप का उत्पादन करने के अपने अभियान के तहत एक उत्पादन परीक्षण संयंत्र स्थापित करने की योजना बनाई है। आईवीपी सेमीकंडक्टर के सह-संस्थापक और सीईओ राजा मणिकम ने कहा कि कंपनी ने अपनी विस्तार योजनाओं के लिए 50 लाख अमेरिकी डॉलर हासिल किए हैं। उन्होंने कहा कि उनका लक्ष्य पहले घरेलू बाजार में ग्राहकों की सेवा करना और बाद में कंपनी का विस्तार करके उसे वैश्विक ब्रांड बनना है। मणिकम ने कहा, आज घरेलू सेमीकंडक्टर उद्योग को कई वैश्विक कंपनियां सेवा दे रही हैं। मैं एक भारतीय कंपनी के रूप में उद्योग की सेवा करना चाहता हूं। आईवीपी सेमीकंडक्टर एक भारतीय कंपनी है। उन्होंने कहा, हम मौजूदा खिलाड़ियों के प्रतिस्पर्धी बनने जा रहे हैं, जिनमें से ज़्यादातर वैश्विक कंपनियां हैं।

आर्थिक लचीलापन के लिए नवाचारी नीतियों की जरूरत : प्रो पांडे

नयी दिल्ली। डॉ. ए.पी.जे. अब्दुल कलाम तकनीकी विवि, लखनऊ के कुलपति प्रो. जे.पी. पांडे ने शनिवार को कहा कि आर्थिक लचीलापन बढ़ाने में नवाचारी नीतियों पर जोर दिये जाने की जरूरत है। प्रो पांडे ने जैपुरिया इंस्टीट्यूट ऑफ मैनेजमेंट गाजियाबाद द्वारा आज लचीली अर्थव्यवस्था का निर्माणः सतत विकास के लिए नीतियां और रणनीतियां पर अंतर्राष्ट्रीय सम्मेलन के शुभारंभ पर सतत विकास प्राप्त करने के लिए शिक्षा, उद्योग और नीति निर्माताओं के बीच सहयोगात्मक प्रयासों की आवश्यकता पर प्रकाश डाला। सम्मेलन में जापान के कोनान विवि के प्रो. केन निशिकावा और जैपुरिया टीम का नेतृत्व सेठ आनंदराम जैपुरिया ग्रुप ऑफ एजुकेशनल इंस्टीट्यूशंस के अध्यक्ष शिशिर जैपुरिया ने किया।

पीएनबी पर रिजर्व बैंक ने लगाया 1.31 करोड़ जुर्माना

नयी दिल्ली, एजेंसी

● बैंकिंग विनियमन अधिनियम, 1949 के प्रावधानों के तहत लगाया जुर्माना

भारतीय रिजर्व बैंक ने सरकारी क्षेत्र के बैंक पंजाब नेशनल बैंक (पीएनबी) पर 1.31 करोड़ रुपये से अधिक का जुर्माना किया है। रिजर्व बैंक ने कल देर रात जारी आदेश में कहा कि पंजाब नेशनल बैंक पर 'ऋण और अग्रिमः वैधानिक और अन्य प्रतिबंध' और अपने ग्राहक को जानें निर्देश, 2016 के निर्देशों के अनुपालन नहीं करने पर 1,31,80,000 रुपये का मौद्रिक जुर्माना लगाया है।

केन्द्रीय बैंक ने एक बयान में कहा कि यह जुर्माना बैंकिंग विनियमन अधिनियम, 1949 के प्रावधानों के तहत लगाया गया है। केन्द्रीय बैंक ने 31 मार्च, 2022 तक बैंक की वित्तीय स्थिति के संदर्भ में बैंक का पर्यवेक्षी मूल्यांकन के लिए वैधानिक निरीक्षण किया गया था। उसके निर्देशों और उस संबंध में संबंधित पत्राचार का पालन न करने के पर्यवेक्षी निष्कर्षों के आधार पर, बैंक को एक नोटिस जारी किया गया था, जिसमें उसे कारण बताने की सलाह दी गई थी कि उस पर जुर्माना क्यों नहीं लगाया जाना चाहिए। नोटिस पर बैंक के जवाब और व्यक्तिगत सुनवाई के दौरान दिए गए मौखिक प्रस्तुतियों पर विचार करने के बाद रिजर्व बैंक ने पाया कि बैंक के खिलाफ आरोप सही पाए गए, जिसके लिए मौद्रिक दंड लगाया जाना उचित था।

राइट टू रिपेयर पोर्टल से जुड़ेंगे वाहन विनिर्माता

नयी दिल्ली, एजेंसी। केन्द्र सरकार के उपभोक्ता मामले, खाद्य एवं सार्वजनिक वितरण मंत्रालय ने वाहन विनिर्माण क्षेत्र की कंपनियों को सामान्य मरम्मत करवाने के ग्राहकों के अधिकार को प्रभावी बनाने के अभियान में सक्रियता से जुड़ने पर बल दिया है।

सर्राफा

बरेली

गोल्ड (पक्के जेवर)	72900
गोल्ड (गिन्नी जेवर)	71900
सिल्वर (पक्की)	905 (अनुमानित)

मुरादाबाद

सोना 24 कैरेट	73,200
चांदी आभूषण	91,700

रतन कुमार बंधन बैंक के अंतरिम एमडी व सीईओ

कोलकाता, एजेंसी

निजी क्षेत्र के बंधन बैंक ने अपने कार्यकारी निदेशक और मुख्य परिचालन अधिकारी रतन कुमार केश को 10 जुलाई से अंतरिम प्रबंध निदेशक (एमडी) और सीईओ के रूप में नियुक्त किया है। बैंक के वर्तमान एमडी और सीईओ तथा संस्थापक चंद्रशेखर घोष नौ जुलाई को सेवानिवृत्त होंगे।

बैंक ने शनिवार को शेयर बाजार को बताया कि केश तीन महीने के लिए या नए पदाधिकारी के कार्यभार संभालने तक, जो भी पहले हो,

अंतरिम एमडी और सीईओ होंगे। केश की नियुक्ति बैंक के शेयरधारकों की मंजूरी के अधीन है। वह मार्च 2023 से बंधन बैंक के कार्यकारी निदेशक और मुख्य परिचालन अधिकारी हैं। इससे पहले वह आईसीआईसीआई बैंक, एचडीएफसी बैंक, यस बैंक और एक्सिस बैंक में काम कर चुके हैं।

एम3एम इंडिया को नयी परियोजना से 4,000 करोड़ की आय की उम्मीद

नयी दिल्ली। रियल एस्टेट कंपनी एम3एम इंडिया को गुरुग्राम में नयी आवासीय परियोजना से 4,000 करोड़ रुपये की आय की उम्मीद है। कंपनी ने गोल्फ कोर्स एक्सटेंशन रोड पर एक नयी आवासीय परियोजना एम3एम एल्टीट्यूड शुरू की है, जहां वह 350 विशिष्ट अपार्टमेंट बनाएगी। एम3एम इस चार एकड़ की परियोजना को विकसित करने के लिए 1,200 करोड़ रुपये का निवेश करेगी, जबकि बिक्री से अनुमानित राजस्व करीब 4,000 करोड़ रुपये है। कंपनी इस परियोजना में 10 करोड़ रुपये से लेकर 30 करोड़ रुपये की कीमत वाले अपार्टमेंट बेच रही है।

चीनी, नमक और संतृप्त वसा की जानकारी मोटे अक्षरों में देनी होगी

नयी दिल्ली, एजेंसी

● खाद्य सुरक्षा एवं मानक विनियम, 2020 में संशोधन को मंजूरी देने का निर्णय लिया गया

भारतीय खाद्य संरक्षा एवं मानक प्राधिकरण (एफएसएसएआई) ने डिब्बाबंद खाद्य पदार्थों के लेबल पर कुल चीनी, नमक और संतृप्त वसा की पोषण संबंधी जानकारी मोटे अक्षरों में और अपेक्षाकृत बढ़े हुए फॉन्ट आकार में प्रदर्शित करनी होगी।

केंद्रीय स्वास्थ्य एवं परिवार कल्याण मंत्रालय ने शनिवार को यहां बताया कि एफएसएसएआई के अध्यक्ष अपूर्व चंद्रा की अध्यक्षता में आयोजित खाद्य प्राधिकरण की 44वीं बैठक में पोषण संबंधी जानकारी के संबंध में खाद्य सुरक्षा एवं मानक (लेबलिंग और प्रदर्शन) विनियम, 2020 में संशोधन को मंजूरी देने का निर्णय लिया गया। इस संशोधन का उद्देश्य उपभोक्ताओं को उपभोग किए जा रहे उत्पाद के पोषण मूल्य को बेहतर ढंग से समझने और स्वस्थ निर्णय लेने हेतु सशक्त बनाना है। प्रस्तावित संशोधन से संबंधित मसौदा अधिसूचना अब सुझावों एवं आपत्तियों को आमंत्रित करने के उद्देश्य से सार्वजनिक की जाएगी।

हमें बेहतर करना चाहिए था, इसमें कोई छिपी बात नहीं : पेटीएम संस्थापक

नयी दिल्ली। पेटीएम के संस्थापक विजय शेखर शर्मा ने शनिवार को पेटीएम पेमेंट्स बैंक पर आरबीआई की कार्रवाई से मिली सीख के बारे में बात की। उन्होंने स्वीकार किया कि यह व्यक्तिगत स्तर पर एक भावनात्मक झटका था, जबकि पेशेवर स्तर पर उन्हें जिम्मेदारियों को बेहतर ढंग से निभाने का सबक मिला। शर्मा ने बिना किसी लाग-लपेट के कहा, मैं कहूंगा कि पेशेवर स्तर पर हमें बेहतर करना चाहिए था, इसमें कोई छिपी बात नहीं है। हमारे ऊपर जिम्मेदारियां थीं, हमें उन्हें और बेहतर तरीके से निभाना चाहिए था।

खेल डायरी

विनेश ने जीता स्पेन ग्रां प्री का स्वर्ण पदक

मैड्रिड। पेरिस ओलंपिक जाने वाली भारतीय पहलवान विनेश फोगाट ने शनिवार को स्पेन ग्रां प्री में महिलाओं के 50 किलोवर्ग का स्वर्ण पदक जीता। दो बार की विश्व चैंपियनशिप कांस्य पदक विजेता विनेश ने फाइनल में मारिया तिशुमेरेकोवा को 10-5 से हराकर पहला स्थान हासिल किया। पूर्व में रूस की खिलाड़ी रही मारिया अब तटस्थ खिलाड़ी के तौर पर खेलती है। बुधवार को ऐन मौके पर शेंगेन वीजा पाने वाली विनेश ने तीन मुकाबले जीतकर फाइनल में जगह बनाई। विनेश ने पहले क्यूबा की युस्नेलिस गुजमैन को 12-4 से हराया। इसके बाद कनाडा की मेडिसन पार्क्स को चित किया और सेमीफाइनल में कनाडा की ही कैटी डचाक को 9-4 से मात दी।

सबसे उम्रदराज ग्रैंडस्लैम चैंपियन विक का निधन

लंदन। विंबलडन विजेता और टेनिस हॉल ऑफ फेम में शामिल विक सेक्सास का 100 वर्ष की उम्र में निधन हो गया। वह सबसे उम्रदराज ग्रैंड स्लैम चैंपियन थे। सेक्सास की बेटी टोरी की पुष्टि के आधार पर उनके निधन की घोषणा की। उनका शुक्रवार को निधन हो गया। वह हॉल ऑफ फेम के सबसे उम्रदराज सदस्य थे और 1953 विंबलडन एकल खिताब जीतने वाले इस खिलाड़ी को इसमें 1971 में शामिल किया गया था।

भुल्लर मोरक्को में संयुक्त दूसरे स्थान पर

रबात (मोरक्को)। ओलंपिक की तैयारी में लगे भारतीय गोल्फर गगनजीत भुल्लर ने दूसरे दौर में पांच अंडर 68 का शानदार स्कोर बनाया, जिससे वह 20 लाख डालर इनामी इंटरनेशनल सीरीज मोरक्को गोल्फ टूर्नामेंट में संयुक्त दूसरे स्थान पर पहुंच गए। पहले दौर में तीन अंडर 70 का कार्ड खेलने वाले भुल्लर का कुल स्कोर आठ अंडर है और वह शीर्ष पर चल रहे अमेरिकी खिलाड़ी जॉन कैटलिन से केवल एक शॉट पीछे हैं।

अभय एशियाई स्क्वाश टूर्नामेंट में दो स्वर्ण की दौड़ में

नई दिल्ली। एशियाई खेलों के पदक विजेता अभय सिंह शनिवार को मलेशिया के जोहोर में एशियाई डबल्स स्क्वाश चैम्पियनशिप में पुरूष युगल और मिश्रित स्पर्धा के फाइनल में पहुंच गए। शीर्ष वरीय अभय और वेलावन सेंथिलकुमार ने जापान के टोमोटाका एंडो और नाओकी हयाशी की जोड़ी पर 23 मिनट में 11-9, 11-2 से शानदार जीत सं पुरुष युगल खिताबी मुकाबले में प्रवेश किया जिसमें उनकी भिड़ंत मलेशिया के दूसरे वरीय ओंग साई हंग और स्याफिक कमाल की जोड़ी से होगी। फिर अभय ने तीसरी वरीय अनुभवी जोशना चिनप्पा ने मिश्रित युगल सेमीफाइनल में चेंग नगा चिंग और लाई चेउक नाम मैथ्यू की हांगकांग की जोड़ी पर 11-8, 11-10 से जीत हासिल की। अब अभय और जोशना का सामना मिश्रित युगल फाइनल में हांगकांग के दूसरे वरीय टोंग त्सज विंग और टैंग मिंग हांग की जोड़ी से होगा।

टाईब्रेकर में हारा भारत, कारुआना ने जीता खिताब

बुखारेस्ट (रोमानिया)। भारत के आर प्रज्ञाननंदा और डी गुकेश को चार खिलाड़ियों के बीच खेले गए टाइब्रेकर में हार का सामना करना पड़ा जिसमें दुनिया के दूसरे नंबर के खिलाड़ी फैबियानो कारुआना ने तीनों रैपिड गेम जीतकर सुपरबेट क्लासिक में अपने खिताब का सफलतापूर्वक बचाव किया। कारुआना क्लासिकल प्रारूप में नीदरलैंड के अनीश गिरी से हार गए, जिससे मुकाबला रोचक बन गया क्योंकि गुकेश, प्रज्ञाननंदा और फ्रांस के अलीरेजा फिरौजा सभी उनकी बराबरी पर पहुंच गए। प्रज्ञाननंदा मुख्य बाजी में अलीरेजा के सामने एक समय बेहद मुश्किल स्थिति में फंसे हुए थे। जबकि गुकेश और प्रज्ञाननंदा ने अपनी अपनी बाजियां ड्रॉ खेली जिससे विजेता का फैसला करने के लिए चार खिलाड़ियों के बीच टाइब्रेकर की स्थिति बन गई। अमेरिका के इस खिलाड़ी ने टाइब्रेकर में तीनों प्रतिद्वंदियों गुकेश, प्रज्ञाननंदा और अलीरेजा को हराकर 68500 अमेरिकी डॉलर का पहला पुरस्कार जीता।

जिम्बाब्वे के घर में भारतीय युवा पस्त

पहले टी-20 में जिम्बाब्वे ने भारत को 13 रन से हराया, रजा और चतारा ने झटके 3-3 विकेट

अभिषेक शर्मा का विकेट लेने के बाद जश्न मनाते जिम्बाब्वे के खिलाड़ी। ● एजेंसी

हरारे, एजेंसी

कप्तान सिकंदर रजा के हरफनमौला प्रदर्शन के दम पर जिम्बाब्वे ने शनिवार को खेले गए पहले टी-20 मुकाबले में भारत को 13 रनों से हराकर 8 साल बाद ऐतिहासिक जीत दर्ज की। बल्लेबाजों के लिए मुश्किल भरी पिच पर 116 रनों के छोटे लक्ष्य का पीछा करने उतरी भारतीय टीम की बल्लेबाजी फ्लॉप रही। जिम्बाब्वे की गेंदबाजी के आगे भारतीय बल्लेबाज तू चल मैं आया की तर्ज पर पवेलियन लौटते रहे और पूरी टीम 19.5 ओवर में 102 रन पर सिमट गई। यह 2024 में भारत की टी-20 अंतरराष्ट्रीय में पहली हार थी। यह आठ साल में जिम्बाब्वे के खिलाफ भारत की पहली हार भी है।

भारत की ओर से कप्तान शुभमन गिल ने 29 गेंदों में पांच चौके लगाते हुये सर्वाधिक (31) रनों की पारी खेली। 11वें ओवर में सिकंदर रजा ने गिल को बोल्ड का मैच का रुख पलटा। हालांकि इसके बाद वाशिंगटन सुंदर और आवेश खान ने एक बार फिर से टीम की वापसी करते हुये मैच रूख भारत के पक्ष में कर दिया था। आवेश ने 12 गेंदों में तीन चौके लगाते हुये 16 रन बनाये। वॉशिंगटन सुंदर एक चौका और एक छक्का लगाते हुए 27 रन बनाए। भारत के आठ बल्लेबाज दहाई आंकड़े तक भी नहीं पहुंच सके। टी-20 मुकाबले में यह जिम्बाब्वे की भारत के खिलाफ तीसरी जीत है। जिम्बाब्वे की ओर से सिकंदर रजा और टेंडई चतारा ने तीन-तीन विकेट लिए। ब्रायन बेनेट, वेलिंगटन मसाकाट्जा, ब्लेसिंग मुजाराबानी और ल्यूक जॉन्गवे ने एक-एक बल्लेबाज को आउट किया।

इससे पहले आज यहां हरारे स्पोर्ट्स क्लब में भारत के कप्तान शुभमन गिल ने टॉस जीतकर पहले गेंदबाजी करने का फैसला किया है। बल्लेबाजी करने उतरी जिम्बाब्वे की शुरुआत अच्छी नहीं रही और दूसरे ही ओवर में मुकेश कुमार ने इनोसेंट काइया (शून्य) को बोल्ड कर भारत को पहली सफलता दिलाई। इसके बाद वेस्ले मधेवीरे और ब्रायन बेनेट ने दूसरे विकेट के लिये 34 रन जोड़े। छठें ओवर में रवि बिश्नोई ने ब्रायन बेनेट (22)को बोल्ड कर जिम्बाब्वे को दूसरा झटका दिया।

बिश्नोई ने आठवें ओवर में वेस्ले मधेवीरे (21) को भी बोल्ड कर पवेलियन भेज दिया। कप्तान सिंकदर रजा ने (17) डिओन मेयर्स (23) रन बनाकर आउट हुये। क्लाइव मडांडे ने 25 गेंदों में नाबाद (29) रनों की पारी खेली। भारतीय गेंदबाजी के आगे जिम्बाब्वे के पांच बल्लेबाज अपना खाता भी नहीं खोल सके। रवि बिश्नोई (चार विकेट) और वॉशिंगटन सुंदर (दो विकेट) की बेहतरीन गेंदबाजी के दम पर भारत ने जिम्बाब्वे को निर्धारित 20 ओवरों में 115 स्कोर रोक दिया था। भारत की ओर से रवि बिश्नोई ने चार ओवर में 12 रन देकर चार विकेट चटकाए। वहीं वाशिंगटन सुंदर ने चार ओवर में 11 रन देकर दो विकेट लिए और इस तरह टी-20 में अपने 100 विकेट भी पूरे किए। मुकेश कुमार और आवेश खान को एक-एक विकेट मिला।

सिकंदर रजा की गेंद को समझने में नाकाम हुए कप्तान शुभमन गिल। ● एजेंसी

स्कोर बोर्ड

जिम्बाब्वे	115/9 (20 ओवर)		
	रन	गेंद	4/6
वेसली मेडेवेरे बो बिश्नोई	21	22	3/0
इनोसेंट केइया बो मुकेश	0	1	0/0
ब्रायन बेनेट बो बिश्नोई	22	15	5/0
सिकंदर रजा का बिश्नोई बो आवेश	17	19	1/1
डियोन मायर्स का और बो सुंदर	23	22	2/0
जोनाथन कैंपबेल रन आउट	0	1	0/0
क्लाइव मडांडे नाबाद	29	25	4/0
वेलिंगटन मसाकाजा स्ट जुरेल बो सुंदर	0	0	0/0
ल्यूक जोंगवी पगबाधा बो बिश्नोई	1	3	0/0
ब्लेसिंग मुजाराबानी बो बिश्नोई	0	2	0/0
टेंडाइ छटारा नाबाद	0	9	0/0

अतिरिक्त : 2, गेंदबाजी : खलील 3-0-28-0, मुकेश 3-0-16-1, बिश्नोई 4-2-13-4, अभिषेक 2-0-17-0, आवेश 4-0-29-1, सुंदर 4-0-11-2

भारत	102/10 (19.5 ओवर)		
	रन	गेंद	4/6
अभिषेक कैच मसाकाजा बो बेनेट	0	4	0/0
शुभमन गिल बोल्ड सिकंदर रजा	31	29	5/0
ऋतुराज कैच इनोसेंट बो मुजाराबानी	7	9	1/0
रियान पराग कैच ब्रॉडेन बो छटारा	2	3	0/0
रिंकू सिंह कैच ब्रॉडेन बो छटारा	0	2	0/0
ध्रुव जुरेल कैच मडांडे बो जोंगवी	7	14	1/0
वॉशिंगटन कैच मुजाराबानी बो जोंगवी	27	34	1/1
रवि बिश्नोई पगबाधा बो रजा	9	8	2/0
आवेश खान कैच रजा बो मसाकाजा	16	12	3/0
मुकेश बोल्ड रजा	0	3	0/0
खलील अहमद नाबाद	0	1	0/0

अतिरिक्त : 3, गेंदबाजी : ब्रायन बेनेट 1-1-0-1, वेलिंगटन मसाकाजा 3-0-15-1, टेंडाइ छटारा 3.5-1-16-3, ब्लेसिंग मुजाराबानी 4-0-18-1, ल्यूक जोंगवी 4-0-28-1, सिकंदर रजा 4-0-25-3

करो या मरो मुकाबले में वापसी करना चाहेगी भारतीय महिला टीम

मैच का समय : शाम 07:00 बजे

चेन्नई। भारतीय महिला टीम पहले मैच में 12 रन से मिली हार के बाद रविवार को यहां दक्षिण अफ्रीका के खिलाफ तीन मैच की श्रृंखला में वापसी करने के लिए दूसरे टी-20 मैच में बल्लेबाजी और क्षेत्ररक्षण में सुधार करना चाहेगी। भारत को शुक्रवार को हुए पहले मैच में कैच छूटने और बल्लेबाजों के खराब प्रदर्शन का खामियाजा भुगतना पड़ा जिससे टीम दक्षिण अफ्रीका के चार विकेट पर 189 रन के जवाब में 20 ओवर में चार विकेट पर 177 रन ही बना सकी।

दक्षिण अफ्रीका के इस मौजूदा दौरे में यह पहली जीत थी और इससे पहले उसे वनडे श्रृंखला में 0-3 से हार का सामना करना पड़ा था जबकि एकमात्र टेस्ट में 10 विकेट से शिकस्त मिली थी। शुक्रवार के मैच के बाद दोनों टीमों के लिए कुछ चिंताएं बनी हुई हैं। भारत की ऋचा घोष और दक्षिण अफ्रीका की तजमिन ब्रिट्स को क्रमशः सिर में चोट और मांसपेशियों में खिंचाव के कारण मैदान से बाहर जाना पड़ा था। खिलाड़ियों के दिमाग में क्षेत्ररक्षण में फ्लॉप शो जरूर चल रहा होगा। विशेषकर पर तब जब मुख्य कोच कोच अमोल मजूमदार इस मामले में बेहद सख्त हैं।

हमने गेंदबाजी में गलतियां की : राधा

चेन्नई। भारतीय स्पिनर राधा यादव ने दक्षिण अफ्रीका के खिलाफ पहले टी-20 अंतर्राष्ट्रीय मैच में 12 रन की हार के बाद स्वीकार किया कि उनके गेंदबाजों ने कुछ गलतियां की जिसका टीम को खामियाजा भुगतना पड़ा। तजमिन ब्रिट्स (81) और मारिजान कैप (57) ने गेंदबाजों की एक नहीं चलने दी जिससे दक्षिण अफ्रीका चार विकेट पर 189 रन बनाने में सफल रहा। जवाब में भारत चार विकेट पर 177 रन ही बना पाई। राधा ने कहा यह जानना महत्वपूर्ण था कि विकेट पर किस लेंथ और किस गति से गेंदबाजी करनी है। हमने गेंदबाजी इकाई के रूप में कुछ गलतियां की। हमने उन्हें 10 से 15 रन अधिक बनाने दिए। हमें उन्हें यॉर्कर लेंथ पर गेंद करनी चाहिए थी। हमें रणनीति पर अमल करना होगा और जल्द ही विकेट के व्यवहार को समझना होगा।

विंबलडन सेंटर कोर्ट पर तेंदुलकर का अभिवादन

लंदन। चैंपियन क्रिकेटर सचिन तेंदुलकर का शनिवार को दोपहर में यहां पहुंचने पर विंबलडन सेंटर कोर्ट पर दर्शकों ने खड़े होकर अभिवादन किया। बादामी रंग का सूट पहने तेंदुलकर ने हाथ हिलाकर सभी के अभिवादन का जवाब दिया। विंबलडन ने एक्स पर डाले वीडियो के साथ लिखा सेंटर कोर्ट पर फिर आपका स्वागत है सचिन। सेंटर कोर्ट पर प्रस्तोता ने भी तेंदुलकर का स्वागत करते हुए कहा हमारे बीच भारत के महान क्रिकेटर, विश्व कप विजेता और क्रिकेट के इतिहास में सबसे ज्यादा रन बनाने वाले लीजैंड हैं।

सचिन तेंदुलकर का स्वागत कीजिये। इंग्लैंड के टेस्ट और सीमित ओवरों के कप्तान बेन स्टोक्स और जोस बटलर के साथ पूर्व कप्तान जो रूट भी रॉयल बॉक्स में बैठे थे। तेंदुलकर पिछले काफी साल से नियमित तौर पर विंबलडन देखने जाते हैं।

पेरिस डायमंड लीग

साबले और जेना के सामने होंगे विश्व स्तरीय खिलाड़ी

पेरिस। भारत के शीर्ष स्टीपलचेस एथलीट अविनाश साबले और भाला फेंक खिलाड़ी किशोर जेना रविवार को एक दिवसीय डायमंड लीग के पेरिस चरण में अपनी ओलंपिक तैयारियों को बेहतर करने की उम्मीद करेंगे।

मौजूदा ओलंपिक और विश्व चैंपियन भाला फेंक खिलाड़ी नीरज चोपड़ा ने पिछले कुछ समय से परेशान कर रही जांघ की समस्या के कारण इसमें हिस्सा नहीं लेने का फैसला किया है। साबले और जेना दोनों ही फॉर्म में नहीं हैं और उन्होंने ओलंपिक से पहले ज्यादा प्रतियोगिताओं में हिस्सा नहीं लिया है। पर अब वे पेरिस की परिस्थितियों के अनुकूल ढलने की कोशिश करेंगे। ओलंपिक में एथलेटिक्स स्पर्धायें एक अगस्त से शुरू होंगी। 29 वर्षीय साबले ने अभी तक दो 3000 मीटर स्टीपलचेस स्पर्धाओं में हिस्सा लिया है। उन्होंने पोर्टलैंड में 8:21.85 और पंचकुला में 8:31.75 का समय निकाला था जबकि उनका व्यक्तिगत सर्वश्रेष्ठ समय 8:11.20 है। एशियाई खेलों के मौजूदा स्वर्ण पदक विजेता ने कहा मैंने पिछले दो साल में गलतियां की हैं।

सदस्य इकाइयों से डाउनलोड होंगे खिलाड़ियों के पहचान पत्र

नई दिल्ली, एजेंसी

हॉकी इंडिया की ई-गवर्नेंस की एक महत्वपूर्ण पहल के तहत अब खिलाड़ी सदस्य इकाइयों के पोर्टल से सीधे अपने पहचान पत्र डाउनलोड कर सकेंगे। हॉकी इंडिया ने खिलाड़ियों के लिए डिजिटल पहचान पत्र को जारी करने की प्रणाली शुरुआत कर दी है। यह नई प्रणाली पहचान पत्र जारी करने की प्रक्रिया को सरल बनाती है। यह कई प्रमुख सुविधाएँ प्रदान करती है।

पंजीकरण और अनुमोदन प्रक्रिया में सदस्य इकाई पोर्टल पर खिलाड़ी पंजीकरण, सभी आवश्यक व्यक्तिगत विवरण तथा दस्तावेज प्रस्तुत करना, सदस्य इकाई द्वारा प्रोफाइल की समीक्षा, हॉकी इंडिया को स्वीकृत प्रोफाइल प्रस्तुत करना, हॉकी इंडिया द्वारा अंतिम समीक्षा और अनुमोदन तथा आखिर में खिलाड़ियों को सदस्य इकाई पोर्टल पर अपना विवरण दर्ज करके सीधे अपना डिजिटल आईडी कार्ड डाउनलोड करने की क्षमता शामिल है। इन सुविधाओं को लेकर हॉकी इंडिया के अध्यक्ष दिलीप सिंह टिर्की ने कहा, हमें आधार कार्ड मॉडल की तरह डिजिटल खिलाड़ी पहचान पत्र पेश करने पर बहुत गर्व है। यह एक अच्छी पहल है। हॉकी इंडिया का यह कदम न केवल हमारे खिलाड़ियों के लिए पहचान पत्र प्राप्त करने की प्रक्रिया को सुव्यवस्थित करता है, बल्कि पहुंच और सुविधा को भी काफी हद तक बढ़ाता है। प्रशासनिक प्रक्रियाओं को आधुनिक तथा सरल बनाने के लिए प्रौद्योगिकी का लाभ उठाने की हमारी प्रतिबद्धता अटूट है, यह उस दिशा में एक बड़ा कदम है।

एंडर्स एंटोनसेन को हराकर राजावत सेमीफाइनल में

कैलगरी (कनाडा), एजेसी

भारत के प्रियांशु राजावत ने शानदार प्रदर्शन जारी रखते हुए शीर्ष वरीय और दुनिया के चौथे नंबर के खिलाड़ी डेनमार्क के एंडर्स एंटोनसेन को हराकर कनाडा ओपन टूर्नामेंट के सेमीफाइनल में प्रवेश किया।

विश्व में 39वें नंबर के खिलाड़ी राजावत ने शुक्रवार रात एक घंटे 19 मिनट तक चले क्वार्टर फाइनल मैच में एंटोनसेन को 21-11, 17-21, 21-19 से हराया। त्रीसा जॉली और गायत्री गोपीचंद की भारतीय महिला युगल जोड़ी हालांकि क्वार्टर फाइनल से आगे नहीं बढ़ पाई। यह तीसरी वरीयता प्राप्त जोड़ी चीनी ताइपे के पेई शान हसीह और एन-त्जु हंग से 18-21 21-19 16-21 से हार गई। राजावत ने एंटोनसेन को हराकर करियर की सबसे बड़ी जीत दर्ज की। यह पहला अवसर है जबकि इस 22 वर्षीय भारतीय खिलाड़ी ने शीर्ष 10 में शामिल किसी खिलाड़ी को हराया। राजावत दूसरी बार विश्व टूर सुपर 500 टूर्नामेंट के सेमीफाइनल में पहुंचे हैं जहां उनका सामना फ्रांस के अलेक्स लेनियर से होगा। राजावत ने अच्छी शुरुआत की तथा पहले गेम में एक समय वह 7-4 से आगे थे। एंटोनसेन ने हालांकि जल्द ही स्कोर 9-9 से बराबर कर दिया। भारतीय खिलाड़ी ने इसके बाद लगातार पांच अंक बनाए। एंटोनसेन ने फिर वापसी की कोशिश की लेकिन राजावत ने लगातार सात अंक बनाकर पहला गेम अपने नाम कर दिया। एंटोनसेन ने दूसरे गेम में जबरदस्त वापसी की लेकिन राजावत ने उन्हें कड़ी चुनौती दी। तीसरे गेम में राजावत एक समय 5-1 से आगे थे लेकिन एंटोनसेन इंटरवल तक 11-10 मामूली बड़त हासिल करने में सफल रहे।

घुटने के दर्द से जूझते हुए जीते ज्वेरेव

लंदन, एजेंसी

जर्मनी के खिलाड़ी एलेक्जेंडर ज्वेरेव ने घुटने की समस्या, मैराथन टाई-ब्रेकर और रॉयल बॉक्स में अपने आदर्शों में से एक को देखने की घबराहट पर काबू पाकर यहां विंबलडन टेनिस ग्रैंडस्लैम के चौथे दौर में प्रवेश किया। ज्वेरेव ने शनिवार को सेंटर कोर्ट पर टाईब्रेकर में अपना छठा मैच प्वाइंट हासिल करने के बाद कैमरून नौरी को 6-4, 6-4, 7-6 (15) से हरा दिया। नौरी टूर्नामेंट में आखिरी ब्रिटिश खिलाड़ी थे। ज्वेरेव दूसरे सेट में गिरने के बाद बायें घुटने से परेशान रहे उन्हें कई बार उपचार की जरूरत पड़ी।

रॉयल बॉक्स में कई प्रमुख खेल हस्तियां बैठी थीं जिसमें से एक मैनचेस्टर सिटी के मैनेजर पेप गार्डियोला को देखकर वह थोड़े नर्वस भी थे। ज्वेरेव ने कहा, जब मैंने पेप को देखा तो मैं कुछ गेम के दौरान नर्वस हो गया था। बेन शेल्टन भी चौथे दौर में पहुंच गए। तीसरे पांच सेट के मुकाबले में डेनिस शापोवालोव को हराया जिसे पहले सेट में बारिश के कारण रात भर के लिए स्थगित कर दिया था। वहीं, उगो हम्बर्ट ने ब्रैंडन नाकाशिमा को हराया जिससे अब उनका सामना कार्लोस अल्काराज से होगा। महिला वर्ग में चीन की जिन्यू वांग ने ब्रिटेन की हैरियट डार्ट को हराया। जबकि येलेना ओस्टापेंको ने बर्नार्डा पेरा को 6-1, 6-3 से पराजित किया।

एलेक्जेंडर ज्वेरेव

- ज्वेरेव बोले- पेप को देखा तो हो गया था नर्वस
- चौथे दौर में पहुंचे बेन शेल्टन, उगो हम्बर्ट भी जीते
- महिला वर्ग में चीन की जिन्यू जीतीं

बारिश ने बाधित किया खेल, डि मिनौर को वॉकओवर

लंदन। बारिश के कारण लगातार दूसरे दिन विम्बलडन में खेल बाधित हो गया और मौसम विभाग का कहना है कि यह मौसम दोपहर तक बना रह सकता है। नौवीं वरीयता प्राप्त एलेक्स डि मिनौर को चौथे दौर में वॉकओवर मिला जब उनके प्रतिद्वंद्वी फ्रांस के क्वालीफायर लुकास पोउली ने चोट के कारण नाम वापिस ले लिया। दूसरे दौर में भारत के यूकी भांबरी और उनके फ्रांसीसी जोड़ीदार अल्बानो ओलिवेट्टी को जर्मनी के केविन क्राविएट्ज और टिम पुएट्ज की जोड़ी से पुरुष युगल मुकाबले में हार का सामना करना पड़ा।

रोनाल्डो का सपना टूटा, फ्रांस सेमीफाइनल में पहुंचा

हैम्बर्ग (जर्मनी), एजेंसी

फ्रांस ने पुर्तगाल को पेनल्टी शूटआउट में 5-3 से हराकर यूरोपीय फुटबाल चैंपियनशिप (यूरो 2024) के सेमीफाइनल में जगह बनाई और क्रिस्टियानो रोनाल्डो का खिताब के साथ टूर्नामेंट से विदाई लेने का सपना तोड़ दिया।

इस मुकाबले को रोनाल्डो बनाम काइलियन एमबापे के बीच जंग के रूप में देखा जा रहा था लेकिन आखिर में फ्रांसीसी खिलाड़ी अपने आदर्श फुटबॉलर पर भारी पड़ा। दोनों टीम ने एक दूसरे को कड़ी चुनौती दी लेकिन अतिरिक्त समय तक भी कोई टीम गोल नहीं कर पाई। इसके बाद पेनल्टी शूटआउट का सहारा लिया गया जिसमें पुर्तगाल के जोआओ फेलिक्स का शॉट गोल पोस्ट से टकरा गया। इसके बाद थियो हर्नांडेज ने निर्णायक किक को गोल में बदलकर फ्रांस को सेमीफाइनल में पहुंचा दिया। फ्रांस को यूरो 2021 के अंतिम 16 में और विश्व कप 2022 के फाइनल में पेनल्टी शूटआउट में हार का सामना करना पड़ा था, लेकिन यहां किस्मत उसके साथ थी। पुर्तगाल की इस हार से 39 वर्षीय रोनाल्डो ने यूरोपीय चैंपियनशिप से भी विदा ली। वह पहले ही घोषणा कर चुके थे कि वह आखिरी बार इस टूर्नामेंट में भाग ले रहे हैं। रोनाल्डो ने रिकॉर्ड छह बार यूरोपीय चैंपियनशिप में हिस्सा लिया। फ्रांस सेमीफाइनल में स्पेन से भिड़ेगा।

यूरो 2024 में फ्रांस के खिलाफ क्वार्टर फाइनल में हार के बाद पेपे को गले लगाते पुर्तगाल के क्रिस्टियानो रोनाल्डो।

मेरिनो के गोल से स्पेन सेमीफाइनल में, जर्मनी बाहर

स्टुटगार्ट (जर्मनी)। माइकल मेरिनो के अतिरिक्त समय के अंतिम क्षणों में किए गए गोल की मदद से स्पेन ने रोमांचक क्वार्टर फाइनल में मेजबान जर्मनी को 2-1 से पराजित करके यूरोपीय फुटबाल चैंपियनशिप (यूरो 2024) के सेमीफाइनल में प्रवेश किया। दोनों टीम निर्धारित समय तक 1-1 से बराबरी पर थी। जब मैच पेनल्टी शूटआउट की तरफ बढ़ रहा था तब स्थानापन्न खिलाड़ी मेरिनो ने 119वें मिनट में गोल करके अपनी टीम को यादगार जीत दिलाई। मेरिनो ने गोल करने के बाद कॉर्नर फ्लैग के पास उसी तरह से जश्न मनाया जैसे उनके पिता मिगुएल मेरिनो ने 1991 में यूएफा कप में इसी स्टेडियम में खेले गए मैच में ओसासुना की तरफ से स्टुटगार्ट के खिलाफ गोल करने के बाद मनाया था। मेरिनो ने कहा मैं जानता था कि बहुत कम समय बचा है और यह हमारी तरफ से आखिरी हमला हो सकता है। कुछ सेकेंड तक तो मुझे विश्वास ही नहीं हुआ कि मैंने गोल कर दिया है। मैं बेहद खुश हूं। हमने कड़ी मेहनत की थी और हमें अपने पर भरोसा था। मैच में तीनों गोल स्थानापन खिलाड़ियों ने किए।

जर्मनी के खिलाफ मैच में हेडर लगाता स्पेन का खिलाड़ी।

स्वामी-रुहेलखंड इंटरप्राइजेज के लिए मुद्रक एवं प्रकाशक शंभू दयाल वाजपेयी द्वारा अमृत विचार प्रकाशन, नवादा जोगियान, चक रोड, रोहिलखंड मेडिकल कॉलेज के सामने, बरेली (उ.प्र.), पिन कोड-243006 से मुद्रित एवं 932 कटरा चांद खां, भारत पेट्रोल पंप के सामने पीलीभीत बाईपास रोड बरेली (उ.प्र.) पिन कोड-243005 से प्रकाशित।
संपादक-शंभू दयाल वाजपेयी, कार्यकारी संपादक- नवीन गुप्ता* 0581-4000222 (कार्यालय), ईमेल-amritvichar120@gmail.com, info@amritvichar.com, आर.एन.आई नं0-UPHIN/2019/78502, *इस अंक में प्रकाशित समाचार के चयन एवं संपादन हेतु पी.आर.बी. एक्ट की धारा 7 के अंतर्गत उत्तरदायी। (नोट-सभी विवादों का न्यायक्षेत्र बरेली होगा)।

एक नजर

ट्यूनीशिया ने राष्ट्रपति चुनाव की घोषणा की

ट्यूनिस। ट्यूनीशिया में राष्ट्रीय चुनाव कराने वाली स्वतंत्र निकाय (आईएसआईई) ने अगले राष्ट्रपति चुनाव के लिये कार्यक्रमों की घोषणा की है। ट्यूनिस अफ्रीक प्रेस (टीएपी) ने शुक्रवार को बताया है कि आईएसआईई तीन सितंबर को राष्ट्रपति पद के उम्मीदवारों की अंतिम सूची की घोषणा करेगा। चुनाव अभियान 14 सितंबर से शुरू होगा और चार अक्टूबर को समाप्त होगा। राष्ट्रपति चुनाव के अंतिम परिणाम नौ नवंबर तक घोषित किए जाएंगे। देश के मौजूदा राष्ट्रपति कैस सईद 2019 में चुने गए थे। उन्होंने अभी तक 2024 में होने वाले राष्ट्रपति चुनाव में भाग लेने की घोषणा नहीं की है।

चीन में शक्तिशाली तूफान पांच लोगों की मौत

जिनान। पूर्वी चीन के शांदोंग प्रांत के हेज शहर में आए शक्तिशाली तूफान में पांच लोगों की मौत हो गयी है। हेज के आपातकालीन प्रबंधन ब्यूरो ने शनिवार को बताया कि शुक्रवार दोपहर को डोंगमिंग काउंटी और जुआनचेंग काउंटी में आए भयंकर तूफान में 88 लोग घायल हो गये। इनमें से पांच लोगों की उपचार के दौरान मौत हो गयी। प्रारंभिक जांच से पता चला है कि आपदा में कुल 2,820 घर, 60,900 म्यू (4,060 हेक्टेयर) फसलें और 48 बिजली आपूर्ति लाइनें क्षतिग्रस्त हो गयीं।

लेबनान-इजरायल सीमा पर बढ़ सकता तनाव

संयुक्त राष्ट्र। संरा ने ब्लू लाइन के नाम से मशहूर लेबनान-इजरायल सीमा पर तेज झड़पों पर शुक्रवार को गंभीर चिंता व्यक्त की। संयुक्त राष्ट्र महासचिव के प्रवक्ता के कार्यालय के एक नोट के अनुसार गुरुवार को हुई शत्रुता की यह हालिया वृद्धि, पूर्ण पैमाने पर युद्ध के खतरे को बढ़ाती है। नोट में संयम की आवश्यकता को रेखांकित किया गया है, जिसमें कहा गया है, टकराव बढ़ने से बचा जा सकता है।

पाकिस्तानी प्रांतों में बाढ़ की चेतावनी

इस्लामाबाद। पाकिस्तान के एनडीएमए ने देश में जारी मूसलाधार वर्षा के कारण संभावित बाढ़ आने को लेकर चेतावनी जारी की है। एनडीएमए के राष्ट्रीय आपातकालीन संचालन केंद्र ने शुक्रवार को एक बयान में कहा है कि बारिश के कारण इस्लामाबाद, पूर्वी पंजाब के कुछ हिस्सों और उत्तर-पश्चिमी खैबर पख्तूनख्वा प्रांतों की स्थानीय नदियों में अचानक बाढ़ आने के आसार हैं।

मानसून में एसी का इस्तेमाल करते वक्त जान लें ये जरूरी बातें, वरना हो सकता नुकसान

मानसून के मौसम में तापमान में गिरावट तो आती है लेकिन कई बार यह बारिश उमस भी बढ़ा देती है। उमस से बचने के लिए हम एसी का इस्तेमाल करते हैं। लेकिन इस मौसम में एसी के रखरखाव की जरूरत बढ़ जाती है क्योंकि नमी वाले वातावरण में एसी आपके स्वास्थ्य को नुकसान पहुंचा सकता है। दरअसल बारिश के समय बैक्टीरिया तेजी से पनपते हैं। इनके लिए एसी का नम तापमान सबसे मुफीद माना जाता है। इसलिए बरसात के मौसम में एसी का इस्तेमाल करते समय बेहद सावधानी बरतने की जरूरत है। इसलिए मानसून के समय एसी को किस टेंपरेचर पर चलाना सही है, साथ ही जानेंगे कि एसी का इस्तेमाल करते समय किन बातों का ध्यान रखना चाहिए

मानसून में हेल्थ प्रॉब्लम्स हो सकती है

बारिश की वजह से जब बाहर का मौसम ठंडा हो जाए तो कई घंटे तक एसी का इस्तेमाल करने से बचना चाहिए क्योंकि यह आपके स्वास्थ्य को नुकसान पहुंचा सकता है। मानसून के दौरान रात भर एसी चलाकर सोने से मसल्स में दर्द या थकान हो सकती है। एसी की ठंडक की वजह से सर्दी, जुकाम जैसी समस्याएं हो सकती हैं। एक बार जब एसी से कमरा ठंडा हो जाए तो सीलिंग फैन का इस्तेमाल कर सकते हैं।

स्टेबलाइजर्स का इस्तेमाल जरूरी

बारिश के मौसम में सबसे ज्यादा समस्या वोल्टेज के घटने-बढ़ने की सामने आती है। ऐसे में एसी व घर के अन्य एप्लायंसेज की सेफ्टी के लिए वोल्टेज स्टेबलाइजर्स का इस्तेमाल करना बेहद जरूरी है। यह बिजली की अचानक होने वाली कटौती और उतार-चढ़ाव से बचाता है। साथ ही इलेक्ट्रॉनिक एप्लायंसेज की शेल्फ लाइफ को बढ़ाता है।

एसी का टेंपरेचर पर ध्यान दें

मानसून के दौरान एसी को 24 से 30 डिग्री टेंपरेचर के बीच चलाने की सलाह दी जाती है क्योंकि बरसात के दिनों में बहुत ज्यादा ठंडा रखना स्वास्थ्य के लिए भी खतरनाक हो सकता है। इस पर बिजली की खपत भी कम होती है। बारिश के समय एसी का इस्तेमाल करना सही है या नहीं यह यक्ष प्रश्न हमेशा लोगों के मन में उठता है, लेकिन हमेशा कम तापमान में एसी चलाने से बचना चाहिए।

क्या बारिश होने पर एसी चालू करना सही है

सिर्फ बारिश से एयर कंडीशनर को कोई खासा नुकसान नहीं पहुंचता है क्योंकि अधिकांश एसी में मौसम के अनुसार ठंडा, गर्म, ड्राई करके का ऑप्शन दिया होता है। हालांकि तेज बारिश और आंधी-तूफान की स्थिति में एसी को बंद करना ही बेहतर है क्योंकि आंधी-तूफान से एसी यूनिट के आस-पास धूल-मिट्टी जमा हो सकती है। साथ ही बारिश की वजह से एसी के कॉइल गीले हो सकते हैं। इससे ओवरहीटिंग के कारण ब्रेकडाउन हो सकता है। अगर आउटर यूनिट वाली जगह कवर नहीं है तो एसी को नहीं चलाना चाहिए। विंडो एसी में भी अगर उसका पिछला हिस्सा खुली जगह में है तो तेज बारिश के दौरान उसे बंद रखना ही बेहतर है।

ऐसे करें एसी का रखरखाव

- तेज बारिश आउटडोर यूनिट को नुकसान पहुंचा सकती है। इसलिए आउटडोर यूनिट को बारिश के डायरेक्ट एक्सपोजर से बचाने के लिए उसके ऊपर टीन कवर का इस्तेमाल कर सकते हैं।
- बारिश के दौरान एसी में पानी का रिसाव, पानी की रुकावट और फिल्टर के जाम होने की समस्या पैदा हो सकती है। इसलिए मानसून से पहले एसी की मरम्मत कराना जरूरी है।
- मानसून के मौसम से पहले एसी की सर्विसिंग जरूर कराएं। सर्विसिंग से यह पता लगाया जा सकता है कि एसी के सभी पार्ट्स सही से काम कर रहे हैं या नहीं। शॉर्ट सर्किट का खतरा रहता है।
- बारिश के मौसम में ड्राई मोड का इस्तेमाल करना चाहिए। यह हवा से नमी को हटाता है और कमरे को ठंडा और ड्राई बनाता है।

स्टार्मर बोले-एफटीए को जल्द करेंगे पूरा

मोदी ने ब्रिटेन के प्रधानमंत्री से फोन पर की बातचीत, शीघ्र भारत आने का दिया निमंत्रण

नई दिल्ली, एजेंसी

लंदन। ब्रिटेन के नवनिर्वाचित प्रधानमंत्री कीर स्टॉर्मर से शनिवार सुबह प्रधानमंत्री नरेन्द्र मोदी ने फोन पर बात की और उन्हें शीघ्र भारत आने का निमंत्रण दिया। इस दौरान स्टार्मर ने कहा कि दोनों पक्षों के लिए फायदेमंद मुक्त व्यापार समझौते (एफटीए) को पूरा करने के लिए वह तैयार हैं। भारत और ब्रिटेन दो वर्षों से अधिक समय से एफटीए पर बातचीत कर रहे हैं, लेकिन दोनों देशों में आम चुनावों के बीच 14वें दौर में वार्ता रुक गई थी।

उम्मीद है कि अब स्टॉर्मर के नेतृत्व वाली नई लेबर सरकार फिर वार्ता शुरू करेगी। लेबर सरकार को इस सप्ताह भारी बहुमत से वोट मिला है। नव-निर्वाचित प्रधानमंत्री की हिंद-प्रशांत क्षेत्र से संबंधित अंतरराष्ट्रीय फोन वार्ता के संबंध में डाउनिंग स्ट्रीट ने कहा कि शनिवार को सबसे पहले मोदी से बात हुई और उसके बाद जापान और ऑस्ट्रेलिया से बात की गई। डाउनिंग स्ट्रीट के प्रवक्ता ने कहा दोनों नेताओं ने चुनावी जीत पर एक-दूसरे को बधाई दी और ब्रिटेन तथा भारत के बीच संबंधों की मजबूती पर विचार-विमर्श किया। मुक्त व्यापार समझौते पर चर्चा करते हुए प्रधानमंत्री ने कहा कि वे दोनों पक्षों के लिए लाभकारी समझौता करने के लिए तैयार हैं। दोनों नेताओं ने जल्द से जल्द मिलने की उम्मीद जताई। जनवरी, 2022 में जब बोरिस जॉनसन ब्रिटिश प्रधानमंत्री थे, तब से दोनों पक्ष 38.1 अरब पाउंड की द्विपक्षीय व्यापार साझेदारी को बढ़ाने के लिए एक समझौते पर पहुंचने की दिशा में काम कर रहे हैं। इसके बाद से वार्ता को ब्रिटेन में राजनीतिक उथल-पुथल का सामना करना पड़ा। पहले लिज ट्रस को थोड़े समय के लिए प्रधानमंत्री बनाया गया, उसके बाद ऋषि सुनक ब्रिटेन के भारतीय मूल के पहले प्रधानमंत्री बने।

फोन पर बातचीत में दौरान दोनों नेताओं ने द्विपक्षीय व्यापक रणनीतिक भागीदारी को और विस्तार देने के प्रति अपनी प्रतिबद्धता दोहरायी। मोदी ने स्टार्मर को शीघ्र भारत की यात्रा पर आने का निमंत्रण दिया है तथा दोनों नेता आपस में बराबर संपर्क बनाए रखने पर सहमत हुए हैं। यहां प्रधानमंत्री कार्यालय ने कहा कि मोदी ने प्रधानमंत्री स्टार्मर से फोन पर बातचीत की। दोनों नेताओं ने बातचीत में भारत और ब्रिटेन के ऐतिहासिक संबंधों का उल्लेख किया और पारस्परिक व्यापक रणनीतिक भागीदारी को और विस्तार देने के लिए अपनी प्रतिबद्धताओं को दोहराया।

दोनों नेताओं ने द्विपक्षीय व्यापक रणनीतिक भागीदारी को और विस्तार देने के प्रति अपनी प्रतिबद्धता दोहरायी

मंत्रिमंडल की बैठक बुलाई, अगले सप्ताह नाटो की बैठक के लिए वाशिंगटन जाएंगे

लंदन। ब्रिटेन के नए प्रधानमंत्री केअर स्टार्मर ने शनिवार को मंत्रिमंडल की पहली बैठक बुलाई। स्टार्मर ने 10 डाउनिंग स्ट्रीट में अपने नए आधिकारिक आवास के बाहर समर्थकों की मौजूदगी में कहा किसी देश को बदलना स्विच दबाने जैसा नहीं है। इसमें कुछ समय लग जाएगा। लेकिन इसमें कोई संदेह नहीं है कि बदलाव का काम तुरंत शुरू हो गया है। ब्रिटिश प्रधानमंत्री अगले सप्ताह नाटो बैठक के लिए वाशिंगटन जाएंगे और 18 जुलाई को यूरोपीय राजनीतिक समुदाय शिखर सम्मेलन की मेजबानी करेंगे।

प्रधानमंत्री स्टॉर्मर के मंत्रिमंडल में लीसा नंदी समेत रिकॉर्ड 11 महिलाएं शामिल

लंदन। ब्रिटेन के प्रधानमंत्री केअर स्टॉर्मर के मंत्रिमंडल में भारतीय मूल की लीसा नंदी समेत रिकॉर्ड 11 महिलाएं शामिल हैं। उत्तर-पश्चिम इंग्लैंड के विगन संसदीय क्षेत्र से भारी अंतर के साथ पुनर्निर्वाचित होने वालीं लीसा नंदी (44) शनिवार को ब्रिटेन की संस्कृति, मीडिया एवं खेल मंत्री के रूप में अपना पदभार ग्रहण करेंगी। आम चुनाव में प्रचंड जीत दर्ज करने वाले स्टॉर्मर के मंत्रिमंडल में शामिल 11 महिलाओं में रेचेल रीव्स (वित्तमंत्री), एंजेला रेनर (उप प्रधानमंत्री) भी शामिल हैं। दोनों ने इतिहास रचा है क्योंकि रीव्स के तौर पर ब्रिटेन को पहली महिला वित्तमंत्री मिली हैं, वहीं रेनर उप प्रधानमंत्री के पद पर आसीन होने वाली दूसरी महिला हैं।

आलोक शर्मा उच्च सदन के सदस्य मनोनीत

लंदन। भारतीय मूल के पूर्व सांसद आलोक शर्मा को संसद के उच्च सदन हाउस ऑफ लॉर्ड्स का सदस्य मनोनीत किया गया था। शर्मा के मनोनयन पर ब्रिटेन के महाराजा चार्ल्स तृतीय ने अपनी मुहर लगा दी जिसके बाद वह हाउस ऑफ लार्ड्स के सदस्य बन गये हैं। ब्रिटेन के तत्कालीन प्रधानमंत्री ऋषि सुनक ने (दो दिन पहले) शर्मा समेत सात व्यक्तियों को उच्च सदन के लिए मनोनीत किया था, जिनमें पूर्व प्रधानमंत्री थेरेसा मे भी शामिल हैं। शर्मा ने कहा कंजरवेटिव पार्टी के कई अच्छे उम्मीदवारों का हारते देखकर दुख हुआ। आगरा में जन्मे शर्मा (56) को दो साल पहले सीओपी-26 जलवायु शिखर सम्मेलन के अध्यक्ष के रूप में उनके नेतृत्व में जलवायु परिवर्तन से निपटने को लेकर उनके योगदान के लिए चार्ल्स तृतीय की नव वर्ष सम्मान सूची में सर आलोक की उपाधि दी गई थी।

ईरान की जनता ने सुधारवादी नेता को स्वीकारा, कट्टरपंथी को नकारा

दुबई, एजेंसी

- सुधारवादी पेजेशकियान ने हिजाब कानून में ढील देने का किया वादा, आर्थिक प्रतिबंधों के संकट से बाहर निकालना होगा चुनौती
- हृदय रोग विशेषज्ञ हैं पेजेशकियन, चुनाव प्रचार के दौरान शिया शासन प्रणाली में परिवर्तन नहीं करने का किया था वादा

ईरान में राष्ट्रपति चुनाव के नतीजे सामने आ चुके हैं। सुधारवादी मसूद पेजेशकियान ने जीत हासिल की है, उन्होंने कट्टरपंथी नेता सईद जलीली को हराया है। पेजेशकियन ने आर्थिक प्रतिबंधों से जूझ रहे ईरान के पश्चिमी देशों से संबंध बेहतर करने और देश में अनिवार्य हिजाब कानून में ढील देने का वादा किया है। साथ ही आर्थिक प्रतिबंधों से जूझ रहे ईरान के पश्चिमी देशों से संबंध बेहतर करने और देश में अनिवार्य हिजाब कानून में ढील देने का वादा किया है।

ईरान में राष्ट्रपति का चुनाव ऐसे समय में हुए हैं, जब इजराइल-हमास के बीच जारी युद्ध को लेकर पश्चिम एशिया में व्यापक स्तर पर तनाव है और ईरान पिछले कई वर्षों से आर्थिक संकट का सामना कर रहा है। पेजेशकियन का झुकाव पूर्व राष्ट्रपति हसन रूहानी की ओर है, जिनके शासन के तहत तेहरान ने विश्व शक्तियों के साथ 2015 का ऐतिहासिक परमाणु समझौता किया था। हालांकि, यह परमाणु समझौता रद हो गया था और कट्टरपंथी नेता दोबारा सत्ता पर काबिज हो गए थे। पेजेशकियन (69) फिर से परमाणु समझौता करने और पश्चिमी देशों से संबंध बेहतर करने के पक्षधर हैं।

उन्होंने सोशल मीडिया मंच एक्स पर एक पोस्ट में कहा प्रिय ईरानवासियों, चुनाव समाप्त हो चुके हैं और यह हमारे सहयोग की शुरुआत मात्र है। आगे का कठिन रास्ता आपके सहयोग, साथ और विश्वास के बिना आसान नहीं होगा। मैं अपना हाथ आपकी ओर बढ़ाता हूं और कसम खाता हूं कि मैं आपको इस रास्ते पर अकेला नहीं छोड़ूंगा। आप भी मुझे अकेला मत छोड़िएगा।

जीत का जश्न मनाते मसूद पेजेशकियान

कौन हैं मसूद पेजेशकियान

29 सितंबर 1954 को जन्में मसूद पेजेशकियान पेशे से डॉक्टर हैं और वह ईरान की तबरीज मेडिकल यूनिवर्सिटी के प्रमुख रहे हैं। साल 1994 में एक कार हादसे में मसूद पेजेशकियान की पत्नी और बेटी की मौत हो गई थी। पेजेशकियान साल 1997 में ईरान के स्वास्थ्य मंत्री भी रह चुके हैं। मसूद पेजेशकियान ने साल 2011 में पहली बार ईरान के राष्ट्रपति चुनाव के लिए नामांकन किया था, लेकिन बाद में अपनी उम्मीदवारी वापस ले ली थी। पेजेशकियान की पहचान एक उदारवादी नेता की है और वह पूर्व राष्ट्रपति हसन रूहानी के करीबी माने जाते हैं।

यूक्रेन पर परमाणु हमले के विकल्प खुले हैं

मॉस्को, एजेंसी

रूस के राष्ट्रपति व्लादिमीर पुतिन ने कहा कि उन्हें यूक्रेन के खिलाफ जीत हासिल करने के लिए परमाणु हथियारों का इस्तेमाल करने की आवश्यकता नहीं है लेकिन यदि यूक्रेन की मदद कर रहे पश्चिमी देश सोचते हैं कि मॉस्को ऐसा कभी नहीं करेगा तो यह उनकी गलती है।

पुतिन ने यह संदेश ऐसे समय में दिया है जब यूक्रेनी सैन्य बलों को उत्तर अटलांटिक संधि संगठन (नाटो) के सहयोगी देश मदद पहुंचाने के लिए कदम उठा रहे हैं। पुतिन ने इन नाटो सदस्यों को स्पष्ट संदेश दिया कि यूक्रेन को सैन्य सहायता मुहैया कराने पर उनका रूस के साथ संघर्ष हो सकता है जो परमाणु संघर्ष में बदल सकता है।

मॉस्को ने हाल में दक्षिणी रूस में सहयोगी बेलारूस के साथ मिलकर अपने परमाणु हथियार संबंधी सामरिक तैयारी के लिए अभ्यास किया। पश्चिमी देश यूक्रेन में नाटो सैनिकों की तैनाती और रूसी क्षेत्र में सीमित हमलों के लिए उसे लंबी दूरी के हथियारों का उपयोग करने की अनुमति देने पर विचार कर रहे हैं। रूस ने अपने सैन्य अभ्यास को पश्चिमी देशों के इसी कदम की प्रतिक्रिया बताया। पुतिन ने यूक्रेन में 24 फरवरी 2022 को हमला शुरू किया था और इसके बाद से वह युद्ध में पश्चिमी देशों के हस्तक्षेप को हतोत्साहित करने के लिए रूस की परमाणु ताकत का कई बार जिक्र कर चुके हैं।

- बोले- पश्चिमी देश सोचते हैं कि मॉस्को परमाणु का इस्तेमाल नहीं करेगा तो यह उनकी गलती

पुतिन बोले- अगर हमला किया तो अमेरिका बचाने नहीं आएगा

पुतिन ने रूस की हालिया सैन्य सफलताओं के बीच कहा कि मॉस्को को यूक्रेन में जीत के लिए परमाणु हथियारों के इस्तेमाल की आवश्यकता नहीं है लेकिन यूरोप में खासकर छोटे देशों समेत नाटो के सदस्यों के प्रतिनिधियों को यह अंदाजा होना चाहिए कि वह किसके साथ खेल रहे हैं। उन्होंने चेतावनी दी कि यदि रूस उन पर हमला करता है तो अमेरिकी सुरक्षा पर भरोसा करना उनकी गलती हो सकती है। पुतिन ने कहा लगातार तनाव के गंभीर परिणाम हो सकते हैं। यदि यूरोप में ये गंभीर परिणाम होते हैं, तो सामरिक हथियारों के मामले में हमारी क्षमता को देखते हुए अमेरिका क्या कदम उठाएगा ? कहना मुश्किल है। क्या वे वैश्विक संघर्ष चाहते हैं।

सीमा पार से दुश्मन कश्मीर में भाड़े के सैनिकों का इस्तेमाल कर रहा

डोडा/जम्मू। डीजीपी आरआर स्वैन ने कहा कि सीमा पार से दुश्मन जम्मू-कश्मीर में आतंकवाद को बरकरार रखने के मद्देनजर लोगों में भय का माहौल पैदा करने के लिए भाड़े के विदेशी सैनिकों का इस्तेमाल कर रहे हैं। डीजीपी स्वैन ने कहा कि पुलिस अन्य सुरक्षा एजेंसियों के साथ मिलकर केंद्र शासित प्रदेश में आतंकवाद को खत्म करने के लिए प्रतिबद्ध है। डोडा जिले के गंदोह इलाके में हाल में आतंकवाद-रोधी अभियान के दौरान बहादुरी के लिए सात विशेष पुलिस अधिकारियों को पदोन्नत करने के बाद वह पत्रकारों से बातकर रहे थे।

इजराइल-हमास संघर्ष विराम की राह साफ

दीर-अल-बला, एजेंसी

- अमेरिका समर्थित प्रस्ताव को प्रारंभिक मंजूरी दे दी, अहम मांग अभी छोड़ी

हमास ने अपनी अहम मांग छोड़कर गाजा में चरणबद्ध संघर्ष विराम समझौते के लिए अमेरिका समर्थित प्रस्ताव को प्रारंभिक मंजूरी दे दी है। हमास और मिस्र के एक अधिकारी ने शनिवार को यह जानकारी देते हुए कहा कि हमास ने अपनी इस प्रमुख मांग को छोड़ दिया है कि इजराइल युद्ध को पूरी तरह से समाप्त करने की सार्वजनिक प्रतिबद्धता जताए।

उग्रवादी समूह द्वारा किया गया स्पष्ट समझौता पिछले नवंबर से जारी लड़ाई को पहली बार रोकने में मदद करने के साथ नौ महीने के विनाशकारी युद्ध को समाप्त करने पर आगे की बातचीत के लिए मंच तैयार कर सकता है। लेकिन सभी पक्षों ने आगाह किया कि समझौते की अब भी गारंटी नहीं है। इजराइल पर 7 अक्टूबर के हमले के साथ युद्ध शुरू होने से पहले हमास गाजा को नियंत्रित करता था। दोनों अधिकारियों ने कहा कि वाशिंगटन के चरणबद्ध समझौते में सबसे पहले छह सप्ताह का समग्र और पूर्ण संघर्ष विराम शामिल होगा, जिसमें सैकड़ों फलस्तीनी कैदियों की रिहाई के बदले महिलाओं, बुजुर्गों और घायलों समेत कई बंधकों की रिहाई होगी। इन 42 दिनों के दौरान, इजराइली सेना गाजा के घनी आबादी वाले इलाकों से हट जाएगी और विस्थापित लोगों को उत्तरी गाजा में उनके घरों में लौटने की अनुमति देगी।

मध्यस्थों से लिखित गारंटी चाहता है हमास

हमास अब भी मध्यस्थों से लिखित गारंटी चाहता है कि पहला चरण प्रभावी होने के बाद इजराइल स्थायी संघर्ष विराम समझौते पर बातचीत जारी रखेगा। हमास के प्रतिनिधि ने बताया कि समूह की मंजूरी मध्यस्थों से मौखिक प्रतिबद्धताओं और गारंटी प्राप्त करने के बाद आई है कि युद्ध फिर से शुरू नहीं किया जाएगा और स्थायी संघर्ष विराम तक बातचीत जारी रहेगी। इससे पहले संघर्ष विराम वार्ता नहीं हो सकी है क्योंकि हमास इस मांग पर अड़ा है कि किसी भी समझौते में युद्ध का पूर्ण अंत शामिल हो। नेतन्याहू ने लड़ाई को रोकने की पेशकश की है, लेकिन पूरी तरह से तब तक समाप्त नहीं किया जाएगा जब तक कि इजराइल हमास की शासन करने और सैन्य क्षमताओं को नष्ट करने तथा आतंकवादी समूह द्वारा बंधक बनाए गए लोगों को मुक्त कराने के अपने लक्ष्य को हासिल नहीं कर लेता।

बॉलीवुड हलचल

जस्टिन बीबर ने अनंत-राधिका के संगीत समारोह में मचाई धूम

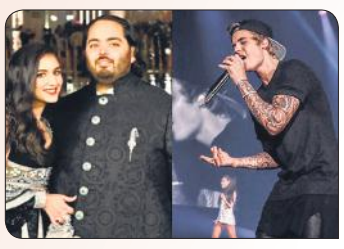

मुंबई। मशहूर अंतर्राष्ट्रीय पॉप गायक जस्टिन बीबर ने जाने-माने उद्योगपति एवं अरबपति मुकेश अंबानी के बेटे अनंत अंबानी और उनकी मंगेतर राधिका मर्चेंट के संगीत समारोह में अपनी प्रस्तुतियों से मनोरंजन जगत और खेल जगत की नामचीन हस्तियों को मंत्रमुग्ध कर दिया। जस्टिन बीबर शुक्रवार सुबह लॉस एंजिलिस से मुंबई पहुंचे थे। उन्होंने रात में नीता मुकेश अंबानी सांस्कृतिक केंद्र में आयोजित अनंत-राधिका के संगीत समारोह में अपने प्रसिद्ध गानों बेबी, सॉरी, लव योर सेल्फ और पीचेस से धूम मचा दी। समारोह में सलमान खान, आलिया भट्ट, रणबीर कपूर, अर्जुन कपूर जैसी बॉलीवुड की हस्तियों के अलावा क्रिकेटर एम एस धोनी उपस्थित रहे।

सलमान को पसंद आया विक्की कौशल का तौबा-तौबा डांस

मुंबई। बॉलीवुड के दबंग स्टार सलमान खान को विक्की कौशल का तौबा तौबा गाना पर डांस बेहद पसंद आया है। विक्की कौशल की आने वाली फिल्म बैड न्यूज से उनका गाना सोशल मीडिया पर खूब वायरल हो रहा है। कई सेलेब्स ने उनकी डांस मूव्स की तारीफ की। अब सलमान खान ने भी विक्की का डांस वीडियो इंस्टाग्राम पर शेयर किया है। सलमान ने उनके डांस मूव्स की तारीफ भी की है। उन्होंने इंस्टा स्टोरी पर वीडियो सॉन्ग 'तौबा तौबा' शेयर कर कैप्शन में लिखा,शानदार मूव्स विक्की, गाना बहुत अच्छा लग रहा है। बेस्ट विशेज। सलमान खान से तारीफ पाकर विक्की कौशल को बेहद खुशी हुई। विक्की ने इंस्टाग्राम स्टोरी शेयर करते हुए लिखा, सो स्वीट ऑफ यू सलमान सर।

अमिताभ ने फैंस के प्रति जताया आभार

मुंबई। बॉलीवुड के महानायक अमिताभ बच्चन ने फिल्म कल्कि 2898 एडी की सफलता के बाद सोशल मीडिया पर फैंस के प्रति आभार जताया है। नाग अश्विन द्वारा निर्देशित, कल्कि 2898 एडी में अमिताभ बच्चन, कमल हसन, प्रभास, दीपिका पादुकोण और दिशा पाटनी सहित कई शानदार कलाकार हैं। वैजयंती मूवीज द्वारा निर्मित यह फिल्म 27 जून दुनिया भर के सिनेमाघरों में रिलीज हुयी है। कल्कि 2898 एडी को समीक्षकों और दर्शकों से शानदार समीक्षा मिली है। फिल्म में अमिताभ बच्चन ने अश्वत्थामा की भूमिका निभाई है, जो भगवान विष्णु के दसवें अवतार कल्कि की प्रतीक्षा कर रहे हैं।

हुंकार बइडेन ने स्वास्थ्य संबंधी चिंताओं व खराब प्रदर्शन से चुनावी दौड़ से बाहर होने की अटकले की खारिज

केवल भगवान ही मुझे चुनाव लड़ने से रोक सकता है

वाशिंगटन, एजेंसी

- अटलांटा में 27 जून को डोनाल्ड ट्रंप के साथ हुई बहस में खराब प्रदर्शन के बाद गिरी रेटिंग
- कई नेताओं ने उनसे राष्ट्रपति पद के चुनाव की दौड़ से बाहर होने का किया था आग्रह

अमेरिका के राष्ट्रपति जो बाइडेन ने अपने स्वास्थ्य संबंधी चिंताओं और राष्ट्रपति पद के चुनाव के लिए हुई पहली बहस में खराब प्रदर्शन के बाद, उनके चुनावी दौड़ से बाहर होने को लेकर लगाई जा रही अटकलों को खारिज करते हुए कहा कि केवल सर्वशक्तिमान ईश्वर ही उन्हें मुकाबले से बाहर होने के लिए राजी कर सकते हैं।

बाइडेन (81) ने यह बात एक टेलीविजन चैनल से साक्षात्कार के दौरान कही। राष्ट्रपति पद के चुनाव की प्रक्रिया के तहत अटलांटा में 27 जून को पूर्व राष्ट्रपति डोनाल्ड ट्रंप के साथ हुई बहस में खराब प्रदर्शन के बाद बाइडेन की लोकप्रियता की रेटिंग गिर गई है, जिसके बाद उन्हीं की पार्टी (डेमोक्रेटिक पार्टी) के कुछ नेताओं ने उनसे राष्ट्रपति पद के चुनाव की दौड़ से बाहर होने का आग्रह किया था।

बाइडेन ने कहा कि राष्ट्रपति पद के चुनाव की प्रक्रिया के तहत पूर्व राष्ट्रपति ट्रंप के साथ हुई अपनी पहली बहस से पहले वह थके हुए और बीमार थे। साथ ही कहा कि केवल भगवान ही उन्हें 5 नवंबर को होने वाले राष्ट्रपति पद के चुनाव की दौड़ से बाहर कर सकते हैं। बाइडेन ने दावा किया कि वह दुनिया को चला रहे हैं और राष्ट्रपति बनने के लिए उनसे ज्यादा योग्य कोई नहीं है। दूसरी बार राष्ट्रपति बनने का लक्ष्य लिए चुनावी मैदान में उतरे बाइडेन ने ट्रंप पर आदतन झूठा होने का आरोप लगाया। बाइडेन ने एबीसी न्यूज से साक्षात्कार के दौरान राष्ट्रपति पद के चुनाव के तहत हुई अपनी पहली बहस में अपने खराब प्रदर्शन को लेकर कहा मैं थक गया था। मैंने तैयारी के दौरान अपने मन की बात नहीं सुनी। अपनी पहली बहस के बाद किसी टेलीविजन चैनल के साथ उनका पहला साक्षात्कार था।

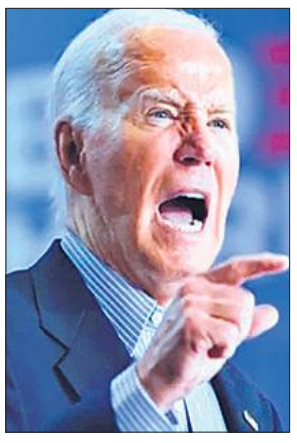

मैं बीमार था और अस्वस्थ महसूस कर रहा था

उन्होंने कहा मैं बीमार था और बहुत अस्वस्थ महसूस कर रहा था। चिकित्सक मेरे साथ थे। मैंने उनसे पूछा कि क्या उन्होंने मेरी कोविड-19 संबंधी जांच की है। वह यह पता लगाने की कोशिश कर रहे थे कि मेरे बीमार होने का कारण क्या है। उन्होंने मेरी कोविड जांच की लेकिन मुझे संक्रमण नहीं हुआ था। मुझे बस सर्दी लगी थी। बाइडेन ने कहा कि बहस में उनके खराब प्रदर्शन में किसी और की नहीं बल्कि मेरी गलती थी। डेमोक्रेटिक पार्टी के किसी भी प्रमुख नेता ने उनसे चुनाव से हटने के लिए नहीं कहा है। बाइडेन ने इससे पहले विस्कॉन्सिन में एक रैली के दौरान कहा कि वह चुनावी दौड़ में हैं और वह फिर से चुनाव जीतेंगे।