भाद्रपद कृष्ण पक्ष पंचमी
विक्रम संवत 2081

लखनऊ, बरेली, मुरादाबाद, हल्द्वानी, अयोध्या व कानपुर से प्रकाशित

शनिवार, 24 अगस्त 2024
वर्ष 5, अंक 278, पृष्ठ 14
2 राज्य, 6 संस्करण
मूल्य 6 रुपये

अमृत विचार

बरेली

एक सम्पूर्ण अखबार

www.amritvichar.com

मेघालय में सरकार से ज्यादा शक्तिशाली हैं दरबार 14

बार्डर 2 में सनी देओल के साथ नजर आएंगे वरुण 13

कुछ यूं मिले मोदी-जेलेंस्की...

कीव : प्रधानमंत्री नरेंद्र मोदी ने युद्धग्रस्त देश यूक्रेन पहुंचने के बाद राष्ट्रपति जेलेंस्की को गले से लगा लिया। ● एजेंसी

यूक्रेन-रूस साथ बैठकर युद्ध से बाहर निकलने के तलाशें रास्ते

पीएम मोदी ने जेलेंस्की को शांति के हर प्रयास में भूमिका निभाने का दिलाया भरोसा

● युद्धग्रस्त यूक्रेन का ऐतिहासिक दौरा राष्ट्रपति जेलेंस्की को लगाया गले

कीव, एजेंसी

प्रधानमंत्री नरेंद्र मोदी ने शुक्रवार को यहां राष्ट्रपति वोलोदिमीर जेलेंस्की के साथ व्यापक वार्ता की और यूक्रेन-रूस के बीच जारी संघर्ष का समाधान निकालने के लिए एक-दूसरे से बातचीत की जरूरत पर बल दिया। प्रधानमंत्री ने कहा कि भारत शांति के हर प्रयास में सक्रिय भूमिका निभाने के लिए तैयार है।

प्रधानमंत्री मोदी ने चर्चा के दौरान एक ऐसा अभिनव समाधान विकसित करने के लिए सभी हितधारकों के बीच व्यावहारिक बातचीत की आवश्यकता जताई, जो व्यापक स्वीकार्यता बनाने में मदद करे और क्षेत्र में शांति तथा स्थिरता में योगदान दे सके। जेलेंस्की से वार्ता के बाद मोदी ने कहा, 'दोनों पक्षों को एक साथ बैठना चाहिए और उन्हें इस संकट से बाहर आने के रास्ते तलाशने होंगे। आज मैं यूक्रेन की धरती पर आपके साथ शांति और आगे बढ़ने के मार्ग पर विशेष रूप से चर्चा करना चाहता हूं।' प्रधानमंत्री ने जेलेंस्की को भरोसा दिलाते हुए कहा, 'भारत शांति के हर प्रयास में सक्रिय भूमिका निभाने के लिए तैयार है। अगर मैं व्यक्तिगत रूप से इसमें योगदान दे सकता हूं तो मैं ऐसा जरूर करना चाहूंगा। एक मित्र के रूप में मैं आपको इसका विश्वास दिलाता हूं।' यूक्रेन के 1991 में स्वतंत्र होने के बाद यह भारतीय प्रधानमंत्री की पहली यात्रा है। यह दौरा ऐसे समय में हो रहा है, जब यूक्रेन ने रूसी क्षेत्र में आक्रामक सैन्य अभियान चला रखा है। युद्ध की शुरुआत में भारतीय छात्रों की सुरक्षित वापसी में मदद के लिए मोदी ने जेलेंस्की का आभार जताया।

भारत-यूक्रेन के बीच चार समझौतों पर हस्ताक्षर

कीव। प्रधानमंत्री नरेंद्र मोदी ने यूक्रेन की एक दिवसीय ऐतिहासिक यात्रा के दौरान दोनों देशों के बीच कृषि एवं खाद्य उद्योग, औषधि एवं स्वास्थ्य, सामुदायिक विकास और सांस्कृतिक आदान-प्रदान के क्षेत्र में सहयोग के चार समझौतों पर हस्ताक्षर किए गए। प्रधानमंत्री मोदी और यूक्रेन के राष्ट्रपति वोलोदिमीर जेलेंस्की की मुलाकात के बाद दोनों पक्षों की ओर से सहयोग के इन चार करार पर हस्ताक्षर किए गए।

मोदी बोले-पुतिन से कहा था यह युद्ध का समय नहीं

प्रधानमंत्री मोदी ने जेलेंस्की की मौजूदगी में अपनी रूस यात्रा और उस दौरान राष्ट्रपति व्लादिमीर पुतिन से हुई वार्ता का भी जिक्र किया और कहा कि उन्होंने पुतिन से स्पष्ट शब्दों में कहा था कि यह युद्ध का समय नहीं है। किसी भी समस्या का समाधान कभी भी रणभूमि में नहीं होता है। समाधान केवल बातचीत, संवाद और कूटनीति के जरिए होता है और हमें समय बर्बाद किए बिना उस दिशा में आगे बढ़ना चाहिए।' मोदी ने आज के दिन को ऐतिहासिक बताया और कहा कि भारत का प्रधानमंत्री आज पहली बार यूक्रेन की धरती पर आया है।

जेलेंस्की बोले- आप पुतिन को रोक सकते हैं

राष्ट्रपति जेलेंस्की ने विश्वास जताया कि संघर्षग्रस्त क्षेत्र में शांति लाने में भारत की भूमिका है। पत्रकारों के सवालों का जवाब देते हुए जेलेंस्की ने कहा कि मुझे लगता है कि भारत ने यह पहचानना शुरू कर दिया है कि यह सिर्फ संघर्ष नहीं है, यह पूरे देश के खिलाफ युद्ध है। जेलेंस्की ने पीएम मोदी और भारत को लेकर कहा कि आप एक बड़े देश हैं। आपका प्रभाव बहुत बड़ा है। आप पुतिन को रोक सकते हैं और उनकी अर्थव्यवस्था को रोक सकते हैं।

मोदी ने जेलेंस्की को दिया भारत आने का न्यौता : प्रधानमंत्री नरेंद्र मोदी ने राष्ट्रपति जेलेंस्की को भारत आने का निमंत्रण दिया, जिसे जेलेंस्की ने स्वीकार किया। जेलेंस्की ने कहा कि मेरी भारत की यात्रा करने की योजना है। मुझे लगता है कि दोबारा एक साथ मिलना अच्छा रहेगा और अगर हमारी मुलाकात भारत में होगी तो मुझे खुशी होगी।

21 फीसदी ने छोड़ी परीक्षा, 61 नकलची गिरफ्तार

राज्य ब्यूरो, लखनऊ

अमृत विचार: यूपी पुलिस भर्ती और प्रोन्नति बोर्ड के मुताबिक प्रवेश पत्र डाउनलोड करने के बाद भी शुक्रवार को पहले दिन लगभग 21 प्रतिशत उम्मीदवारों ने यूपी पुलिस सिपाही भर्ती परीक्षा छोड़ दी। राज्य भर में 61 नकलची और अनुचित साधनों का उपयोग करने वाले उम्मीदवारों को गिरफ्तार किया गया।

प्रदेश के 67 जिलों के 1174 परीक्षा केंद्रों पर परीक्षा हुई, जिसमें परीक्षा आयोजित होने के छह महीने बाद बायोमेट्रिक सत्यापन शामिल था, जिसमें फिंगर प्रिंट और चेहरे की पहचान शामिल थी। फिर फरवरी में प्रश्न पत्र लीक होने के बाद रद कर दिया गया था। उधर, परीक्षा के दौरान डीजीपी खुद ग्राउंड जीरो पर उतरे और दो केंद्रों का निरीक्षण किया। एडीजी रेलवे प्रकाश डी अभ्यर्थियों की व्यवस्थाओं को परखते रहे। सिपाही भर्ती के 60,244 पदों के लिए लिखित परीक्षा में शामिल होने के लिए 48,17,441 उम्मीदवारों ने आवेदन किया था। एक वरिष्ठ अधिकारी ने बताया कि शुक्रवार को पहले दिन परीक्षा की दोनों पालियों में 79.11 प्रतिशत उम्मीदवार उपस्थित हुए।

सिपाही भर्ती परीक्षा

● ग्राउंड जीरो पर उतरे डीजीपी एडीजी रेलवे ने परखी व्यवस्थाएं

एक केंद्र का जायजा लेने पहुंचे डीजीपी।

इलेक्ट्रॉनिक डिवाइस के साथ एक को पकड़ा

रायबरेली। आचार्य द्विवेदी इंटर कालेज में उस समय खलबली मच गई, जब एक अभ्यर्थी को इलेक्ट्रानिक डिवाइस के साथ पकड़ा गया। सीओ सिटी ने बताया कि कोतवाली में आरोपित अभ्यर्थी उपेंद्र सिंह निवासी पूरे ताला, जनपद औरैया के खिलाफ बीएनएस की धाराओं में रिपोर्ट दर्ज की गई है।

अयोग्य पायलटों के साथ भरी उड़ान, एयर इंडिया पर 90 लाख का जुर्माना

नई दिल्ली। विमानन नियामक डीजीसीए ने अयोग्य चालक दल के सदस्यों के साथ उड़ान संचालित करने के लिए एयर इंडिया पर 90 लाख रुपये का जुर्माना लगाया है। इसके अलावा, नियामक ने इस चूक के लिए एयर इंडिया के परिचालन निदेशक तथा प्रशिक्षण निदेशक पर क्रमशः छह लाख और तीन लाख रुपये का जुर्माना लगाया है।

नागरिक विमानन महानिदेशालय (डीजीसीए) ने संबंधित पायलट को आगाह किया कि भविष्य में ऐसी घटना न हो। इसमें कहा गया कि एयर इंडिया लिमिटेड ने एक नॉन-ट्रेनर लाइन कैप्टन द्वारा संचालित उड़ान का संचालन किया, जिसे एक नॉन-लाइन-रिलीज प्रथम अधिकारी के साथ जोड़ा गया था।

नियामक ने इसे एक गंभीर शेड्यूलिंग घटना पाया है, जिसके गंभीर सुरक्षा परिणाम हो सकते हैं। एयरलाइन द्वारा 10 जुलाई को प्रस्तुत स्वैच्छिक रिपोर्ट के जरिये घटना के संज्ञान में आने के बाद नियामक ने एयरलाइन के परिचालन की जांच की, जिसमें दस्तावेजों आदि की जांच शामिल थी।

● डीजीसीए ने बड़ी सुरक्षा चूक बताते हुए की कार्रवाई

नेपाल में 150 फीट नीचे नदी में गिरी बस, 27 भारतीयों की मौत

नेपाल के तनहुन जिले के आंबुखरैनी क्षेत्र में मर्सियांगडी नदी में गिरी बस। ● एजेंसी

काठमांडू, एजेंसी

● महाराष्ट्र के 40 से ज्यादा लोग पोखरा से जा रहे थे काठमांडू

मध्य नेपाल में शुक्रवार को एक भारतीय यात्री बस 150 फीट नीचे तेज बहाव वाली मर्सियांगडी नदी में गिर गई। इस हादसे में 27 लोगों की मौत हो गई, जबकि 16 यात्री घायल हुए हैं। बस में चालक, सहचालक और कंडक्टर को मिलाकर कुल 43 लोग सवार थे। सभी 40 यात्री महाराष्ट्र जिले के जलगांव के बताए जा रहे हैं।

बस में सवार यात्री 104 भारतीय तीर्थयात्रियों के एक समूह का हिस्सा थे, जो दो दिन पहले हिमालयी देश की 10 दिवसीय यात्रा के लिए तीन बसों में सवार होकर महाराष्ट्र से नेपाल पहुंचे थे। तीर्थयात्री जलगांव जिले के भुसल गांव से आए थे। पोखरा में दो दिन घूमने के बाद तीनों बसें शुक्रवार सुबह काठमांडू के लिए रवाना हुईं। कुरिन्तार के सशस्त्र पुलिस बल प्रमुख माधव प्रसाद ने कहा कि तीनों बस में यात्रा करने वाले ज्यादातर यात्री परिवार के सदस्य और रिश्तेदार थे। दुर्घटनाग्रस्त बस में सवार 43 यात्रियों के नामों की सूची जारी कर दी गई है।

यूपी सरकार ने घटना का संज्ञान लेते हुए राहत पहुंचाने के लिए महाराजगंज के एसडीएम को नेपाल भेजा है। राहत आयुक्त जीएस नवीन कुमार ने कहा, "आज पूर्वाह्न साढ़े 11 बजे पंजीकरण संख्या- यूपी 53 एफडी 7623 नंबर की एक बस नेपाल के तनहुन जिले में मार्सयांगडी नदी में लगभग 150 मीटर नीचे गिर गई। बस में चालक और सहायक समेत महाराष्ट्र के 43 यात्री सवार थे।

केजरीवाल पर चलेगा मुकदमा, सीबीआई को मिली मंजूरी

नई दिल्ली। सीबीआई ने शुक्रवार को दिल्ली की एक अदालत को सूचित किया कि उसने आबकारी घोटाले से जुड़े भ्रष्टाचार के एक मामले में मुख्यमंत्री अरविंद केजरीवाल और आम आदमी पार्टी के विधायक दुर्गेश पाठक पर मुकदमा चलाने की मंजूरी प्राप्त कर ली है। विशेष न्यायाधीश कावेरी बावेजा की अदालत को यह जानकारी दी गई, जिन्होंने मामले को 27 अगस्त को सुनवाई के लिए सूचीबद्ध कर दिया। इस मामले में केजरीवाल की न्यायिक हिरासत अवधि 27 अगस्त को समाप्त होने वाली है।

दूसरी कंपनियों में कोष को खपाने के मास्टरमाइंड थे अनिल अंबानी: सेबी

नई दिल्ली, एजेंसी

पूंजी बाजार नियामक सेबी ने अपने आदेश में अनिल अंबानी को कोष को दूसरी कंपनियों में खपाने का मास्टमाइंड बताते हुए कहा है कि रिलायंस होम फाइनेंस लिमिटेड (आरएचएफएल) की ऋण मंजूरी प्रक्रिया में भारी अनियमितताएं पाई गईं, जिसमें कंपनी की कर्ज नीति से विचलन और अधूरे दस्तावेज भी शामिल हैं।

सेबी ने अनिल अंबानी तथा रिलायंस होम फाइनेंस के पूर्व प्रमुख अधिकारियों समेत 24 अन्य को कंपनी से धन के हेर-फेर के मामले में शेयर बाजार से पांच साल के लिए प्रतिबंधित कर दिया है।

सेबी ने अंबानी पर 25 करोड़ रुपये का जुर्माना भी लगाया है। भारतीय प्रतिभूति एवं विनिमय बोर्ड (सेबी) ने अपने आदेश में कहा है कि आरएचएफएल के निदेशक मंडल ने इस तरह ऋण देने के व्यवहार पर लगाम लगाने और कंपनियों को कर्ज देने की नियमित समीक्षा करने के कड़े निर्देश जारी किए थे, लेकिन कंपनी प्रबंधन ने उन आदेशों की अनदेखी की। सेबी ने आदेश में कहा कि यह एक अजीबोगरीब मामला है, जहां कंपनी के प्रबंधन ने अपने ही निदेशक मंडल के उस आदेश की अवहेलना की है, जिसने सामान्य जरूरतों के लिए कॉरपोरेट कर्ज देने के बारे में चिंता जताई थी। सेबी ने कहा कि धोखाधड़ी की इस योजना के पीछे का मास्टरमाइंड एडीएजी का चेयरमैन अनिल अंबानी होने की संभावना दिखाई देती है।'

● बाजार नियामक ने पांच साल के लिए किया प्रतिबंधित, 25 करोड़ जुर्माना भी लगाया

भारतीय सेना का छोटा ड्रोन गलती से पाकिस्तानी क्षेत्र में गिरा

नई दिल्ली। भारतीय सेना का एक छोटा ड्रोन तकनीकी खराबी आने के कारण जम्मू कश्मीर में नियंत्रण रेखा को पार करके पाकिस्तानी क्षेत्र में चला गया। पाकिस्तानी सैनिकों ने ड्रोन को कब्जे में ले लिया। भारतीय सेना ने ड्रोन लौटाने के लिए पाकिस्तानी सेना को हॉटलाइन पर एक संदेश दिया है। अधिकारी ने कहा सुबह 9:25 बजे एक छोटा ड्रोन प्रशिक्षण अभियान पर था और उसमें तकनीकी खराबी आने के कारण उस पर नियंत्रण नहीं रहा, जिससे ड्रोन पाकिस्तान के निकियाल सेक्टर की ओर चला गया।

कोतवाल के साथ घूसखोरी में लिप्त 5 पुलिसकर्मी निलंबित

कार्यालय संवाददाता, बरेली

● सीओ की रिपोर्ट के बाद एक दरोगा और सिपाही लाइन हाजिर

अमृत विचार : दो अफीम तस्करों को सात लाख की घूस लेकर छोड़ने और आवास से 9.84 लाख बरामद होने के मामले में निलंबित फरीदपुर कोतवाल रामसेवक के करीबी पांच पुलिसकर्मियों को भी निलंबित कर दिया गया। एक दरोगा व एक सिपाही का लाइन हाजिर किया है। ये सभी रामसेवक के इशारे पर डील करते थे।

सीओ की रिपोर्ट के बाद एसएसपी आर्य ने शुक्रवार देर रात कार्रवाई की। कोतवाली में तैनात मुख्य आरक्षी रिजवान, नीरज व एहसान, आरक्षी सौरभ कुमार, कृष्ण कुमार, अतुल वर्मा और दरोगा जावेद अली रामसेवक के इशारे पर पकड़े गए आरोपियों के परिजनों से रिश्वत लेने की डील करते थे। रिश्वत की डील थाना परिसर में बनी बैरक में होती थी। रामसेवक का भंडाफोड़ होने के बाद एसएसपी और सीओ को गोपनीय सूत्रों ने पांचों आरोपी पुलिसकर्मियों के नाम बताए। एसएसपी के निर्देश पर सीओ गौरव सिंह ने जांच की, जिसमें आरोप सही पाए गए। दरोगा जावेद अली और सिपाही अतुल वर्मा को संदेह का लाभ मिला। इन्हें लाइन हाजिर कर दिया गया।

गले में फंसा भुना चना बच्चे ने तोड़ा दम

शाहजहांपुर। तीन साल के बच्चे के गले में चना फंस जाने से उसकी मौत हो गई। नगर के मोहल्ला गढ़ी निवासी हरिओम मिश्रा का तीन साल का बेटा दिव्यम सुबह करीब 8 बजे अपने दादा के साथ बैठकर भुने चने खा रहा था। अचानक उसके गले में चना फंस गया तो उसकी हालत खराब होने लगी। चना गले से नीचे उतारने के लिए परिजनों ने बच्चे को पानी, दूध पिलाया। इसके बाद भी चना नीचे नहीं उतरा। परिजन उसे निजी चिकित्सक के पास ले गए। उसके हाथ खड़े करने पर परिजन दूसरे अस्पताल ले जा रहे थे कि रास्ते में उसने दम तोड़ दिया।

दिव्यम

शाह ने कांग्रेस-राहुल से पूछे 10 सवाल

गृहमंत्री ने कश्मीर, आरक्षण और विभाजनकारी सियासत पर घेरा

नई दिल्ली, एजेंसी

केंद्रीय गृहमंत्री अमित शाह ने शुक्रवार को जम्मू-कश्मीर के आगामी विधानसभा चुनाव के मद्देनजर कांग्रेस और नेशनल कॉन्फ्रेंस के बीच गठबंधन पर प्रमुख विपक्षी पार्टी पर हमला किया। शाह ने उससे यह स्पष्ट करने को कहा कि क्या वह अनुच्छेद-370 बहाल करने के अब्दुल्ला परिवार के चुनावी वादे का समर्थन करती है।

शाह ने 'एक्स' पर एक लंबी पोस्ट में आरोप लगाया, 'सत्ता के लालच में बार-बार देश की एकता और सुरक्षा के साथ खेलने वाली कांग्रेस पार्टी ने जम्मू-कश्मीर चुनाव में अब्दुल्ला परिवार की नेशनल कॉन्फ्रेंस के साथ गठबंधन करके फिर से अपने मंसूबों को देश के सामने रखा है।' शाह ने नेशनल कॉन्फ्रेंस के चुनावी घोषणापत्र में किए गए वादों का उल्लेख करते हुए कांग्रेस और राहुल गांधी से 10 प्रश्न पूछे। उन्होंने पूछा कि क्या कांग्रेस नेशनल कॉन्फ्रेंस के जम्मू-कश्मीर में फिर से अलग झंडे के वादे का समर्थन करती है? क्या राहुल गांधी और कांग्रेस पार्टी अनुच्छेद-370 और अनुच्छेद 35-ए को वापस लाकर जम्मू-कश्मीर को फिर से अशांति और आतंकवाद के युग में धकेलने के नेशनल कॉन्फ्रेंस के निर्णय का समर्थन करती है?

नरेंद्र मोदी के नेतृत्व वाली सरकार ने 2019 में जम्मू-कश्मीर को विशेष दर्जा देने वाले अनुच्छेद 370 को निरस्त कर दिया था। भाजपा के पूर्व अध्यक्ष ने यह सवाल भी किया कि क्या कांग्रेस कश्मीर के युवाओं के बदले पाकिस्तान के साथ वार्ता करके फिर से अलगाववाद को बढ़ावा देने का समर्थन करती है?

● नेता विपक्ष से अनुच्छेद 370 पर रुख स्पष्ट करने को कहा

कोलकाता हत्याकांड

आरोपी की न्यायिक हिरासत बढ़ी, पालीग्रॉफ टेस्ट की तैयारी

कोलकाता। आरजी कर मेडिकल कॉलेज अस्पताल की डॉक्टर के दुष्कर्म और हत्या मामले के मुख्य आरोपी संजय रॉय की न्यायिक हिरासत शुक्रवार को 14 दिन के लिए बढ़ा दी गई। गत 9 अगस्त की शाम गिरफ्तार किए गए संजय को सियालदह कोर्ट में पेश किया गया, जहां उसकी न्यायिक हिरासत 14 दिन के लिए बढ़ा दी गई। इस बीच सीबीआई ने रॉय, आरजी कर अस्पताल के बर्खास्त प्रिंसिपल संदीप घोष और पांच अन्य डॉक्टरों पर पॉलीग्राफ टेस्ट कराने की तैयारी शुरू कर दी है।

यौन शोषण मामले में दिल्ली कोर्ट में हाजिर हुए बृजभूषण

नई दिल्ली, एजेंसी

● महिला पहलवानों की गवाही जज के सामने होगी

● आरोपी के वकील नहीं होंगे शामिल

यूपी के कैसरगंज से पूर्व भाजपा सांसद और भारतीय कुश्ती महासंघ के अध्यक्ष रहे बृजभूषण शरण सिंह राउज एवेन्यू कोर्ट में पेश हुए। महिला पहलवानों के उत्पीड़न मामले में सुनवाई के दौरान कोर्ट की ओर से महिला पहलवानों को बयान दर्ज करवाने के दो विकल्प दिए।

विकल्प में कहा गया कि अगर महिला कोर्ट रूम में गवाही देने में सहज हैं तो इसकी इजाजत दी जा सकती है। दूसरा विकल्प यह कि अगर वे सहज नहीं हैं तो फिर उन्हें 'कमजोर गवाह' मानकर उनके बयान दर्ज किए जाएंगे। फैसला पहलवानों पर निर्भर करता है। कोर्ट ने महिला पहलवानों की सहमति के बाद कहा कि उनकी गवाही जज के सामने होगी। इसमें बृजभूषण शरण सिंह के वकील भी शामिल नहीं होंगे। यह बयान कोर्ट रूम के साथ वाले कमरे में दर्ज कराया जाएगा। कोर्ट के इस निर्णय पर बृजभूषण शरण सिंह के वकील ने भी पक्ष रखा।

पिस्टल सटाकर भूमि बैनामा कराने के मामले में अब्बास को जमानत

प्रयागराज। इलाहाबाद हाईकोर्ट ने पिस्तौल की नोक पर जमीन का बैनामा कराने के मामले में विधायक अब्बास अंसारी को शुक्रवार को जमानत दे दी। मामले के तथ्यों के मुताबिक वर्ष 2023 में फखर नाम के एक व्यक्ति द्वारा गाजीपुर की कोतवाली में अंसारी पर मामला दर्ज कराया गया कि 2012 में उसने अपने साथियों के साथ मिलकर बंदूक की नोक पर एक जमीन का बैनामा कराया और जमीन की कीमत अदा नहीं की।

तीसरी बार देश के सबसे लोकप्रिय मुख्यमंत्री बने योगी

सर्वे की रिपोर्ट में केजरीवाल, ममता बनर्जी, एमके स्टालिन और चंद्रबाबू नायडू रहे काफी पीछे

राज्य ब्यूरो, लखनऊ

अमृत विचार: मुख्यमंत्री योगी आदित्यनाथ लगातार तीसरी बार देश के सबसे लोकप्रिय मुख्यमंत्री बनकर उभरे हैं। प्रतिष्ठित मीडिया समूह के 'मूड ऑफ द नेशन' सर्वे में योगी को सर्वश्रेष्ठ सीएम के तौर पर जनता ने चुना है। मुकाबले में मुख्यमंत्री केजरीवाल, ममता बनर्जी, एम के स्टालिन और चंद्रबाबू नायडू काफी पीछे रहे।

'मूड ऑफ द नेशन' सर्वे में देश के 30 राज्यों की जनता से सबसे लोकप्रिय मुख्यमंत्री के बारे में पूछे गए सवालों में योगी आदित्यनाथ को सर्वाधिक मत मिले हैं। जनता से पूछा गया कि वे किसे देश का सबसे बेहतरीन मुख्यमंत्री मानते हैं? इस पर 33 प्रतिशत से अधिक लोगों ने योगी आदित्यनाथ के नाम पर अपनी मुहर लगाई है। इस सर्वे में दिल्ली के मुख्यमंत्री अरविंद केजरीवाल को मात्र 13.8 प्रतिशत लोगों ने लोकप्रिय माना है, जबकि पश्चिम बंगाल की मुख्यमंत्री ममता बनर्जी तीसरे स्थान पर हैं। उन्हें 9.1 प्रतिशत लोगों ने समर्थन दिया। वहीं, चौथे स्थान पर तमिलनाडु के मुख्यमंत्री एमके स्टालिन हैं, जिन्हें 4.7 प्रतिशत मत मिला। पांचवें स्थान पर आंध्र प्रदेश के मुख्यमंत्री चंद्रबाबू नायडू हैं, जिन्हें 4.6 फीसदी लोगों ने समर्थन दिया।

इस सूची में महाराष्ट्र के सीएम एकनाथ शिंदे, कर्नाटक के सीएम सिद्दारमैया, असम के हिमंता बिस्वा सरमा, उत्तराखंड के पुष्कर सिंह धामी और बिहार के मुख्यमंत्री नीतीश कुमार को भी कुछ हद तक समर्थन मिला है।

'मूड ऑफ द नेशन' के सर्वे में 33% जनता ने योगी को बताया सर्वश्रेष्ठ

लोकप्रियता की वजह कानून-व्यवस्था भी

मुख्यमंत्री योगी आदित्यनाथ ने बीते साढ़े सात साल में कानून-व्यवस्था से लेकर रोड कनेक्टिविटी, बिजली, स्वास्थ्य और शिक्षा व्यवस्था को सुदृढ़ बनाने में मिशन मोड में कार्य किया। इसके साथ ही राज्य को उद्योग प्रदेश बनाने में ग्लोबल इन्वेस्टर्स समिट के जरिए 40 लाख करोड़ रुपये से अधिक के निवेश प्रस्ताव प्राप्त करके नया कीर्तिमान रचा। इसके अलावा दो करोड़ युवाओं को रोजगार और साढ़े छह लाख से अधिक युवाओं को सरकारी नौकरी देकर भी योगी ने अपनी लोकप्रियता में इजाफा किया है।

पहली पाली में 1509, दूसरी में 1481 ने छोड़ी परीक्षा

जिले के 12 केंद्रों पर कड़ी सुरक्षा के बीच हुई पुलिस भर्ती प्रवेश परीक्षा

कार्यालय संवाददाता, शाहजहांपुर

अमृत विचार : जिले में कड़ी सुरक्षा के बीच पुलिस भर्ती प्रवेश परीक्षा शुक्रवार को संपन्न हुई। निष्पक्ष व पारदर्शी परीक्षा संपन्न कराने के लिए अलग-अलग कॉलेजों में 12 परीक्षा केंद्र बनाए गए थे। दो पालियों में परीक्षा संपन्न कराई गई। कुल 5256 परीक्षार्थियों में पहली पाली में 1509 और दूसरी पाली में 1481 परीक्षार्थी अनुपस्थित रहे। शेष पुलिस भर्ती परीक्षा 24, 25, 30 और 31 अगस्त को होगी।

पहली पाली की परीक्षा शुक्रवार सुबह 10 बजे से शुरू हुई, लेकिन परीक्षा केंद्रों पर सुबह सात बजे से ही परीक्षार्थियों का पहुंचना शुरू हो गया था। जिले में आर्य महिला इंटर कॉलेज, आर्य महिला पीजी कॉलेज, देवी प्रसाद इंटर कॉलेज,जीएफ कॉलेज ब्लॉक-1, जीएफ कॉलेज ब्लॉक-2, गर्वमेंट इंटर कॉलेज, गर्वमेंट पॉलीटेक्निक कालेज, इस्लामिया इंटर कॉलेज, जनता इंटर कॉलेज, धर्मानंद सरस्वती इंटर कॉलेज, एसएस कॉलेज ब्लॉक-1 और एलबीजेपी इंटर कॉलेज तिलहर में परीक्षा केंद्र बनाए गए थे। कुल 12 परीक्षा केंद्र बनाए गए थे। सुबह 7:30 बजे तक परीक्षा केंद्रों पर लंबी लाइन लग गई। सुरक्षा की दृष्टि से परीक्षा केंद्रों पर पुलिस बल लगाया गया था। परीक्षा केंद्र में प्रवेश लेने से पहले परीक्षार्थियों की तलाशी ली गई। सुबह पाली 10 से मध्याहन 12 बजे तक चली, जिसमें 5256 परीक्षार्थियों में से कुल 3747 परीक्षार्थी 71.290 प्रतिशत उपस्थित रहे तथा 1509 परीक्षार्थी 28.710 प्रतिशत अनुपस्थित रहे। दूसरी पाली अपरान्ह 3 से 5 बजे तक परीक्षा चली, जिसमें 5256 परीक्षार्थियों में से कुल 3775 परीक्षार्थी 71.822 प्रतिशत उपस्थित रहे तथा 1481 परीक्षार्थी 28.178 प्रतिशत अनुपस्थित रहे। इस दौरान डीएम ने जीएफ कॉलेज, राजकीय इंटर कॉलेज एवं इस्लामिया इंटर कॉलेज सहित विभिन्न परीक्षा केन्द्रों का निरीक्षण किया। उन्होने पुलिस भर्ती परीक्षा ड्यूटी में लगे अधिकारियों एवं कर्मचारियों को निर्देश दिए कि परीक्षा को सुचितापूर्ण, निष्पक्ष व पारदर्शी ढंग से संपन्न कराया जाए। निरीक्षण के दौरान उन्होंने सीसीटीवी कंट्रोल रूम, प्रकाश, पेयजल व्यवस्था, परीक्षार्थियों की बायोमेट्रिक उपस्थित के संबंध में जानकारी ली तथा परीक्षा कक्षो में औचक निरीक्षण कर विभिन्न व्यवस्थाओं को देखा।

आर्य महिला पीजी कॉलेज परीक्षा केंद्र पर लगी परीक्षार्थियों की लाइन। ● अमृत विचार

- तीन घंटा पहले से ही परीक्षा केंद्रों पर लगनी शुरू हो गई लाइन
- जिलाधिकारी समेत अफसरों ने किया परीक्षा केंद्रों का निरीक्षण

आर्य महिला पीजी कॉलेज परीक्षा केंद्र पर सीटिंग प्लान देखते परीक्षार्थी।

होटलों में रही भीड़भाड़

परीक्षा आज भी जारी रहेगी, जिसके चलते शुक्रवार शाम को ही दूर दराज से युवा होटल और लॉज में रुक गए हैं। जिससे होटल और लॉज में भारी चहल पहल रही। रेलवे स्टेशन और बस स्टेशन पर भी भारी संख्या में लोग देखे गए। दोपहर बाद से शुरू हुआ युवाओं के आने का सिलसिला देर रात तक जारी रहा।

जीएफ कॉलेज परीक्षा केंद्र के बाहर कतार में लगे परीक्षार्थी। ● अमृत विचार

केंद्र बार परीक्षार्थियों की स्थिति

प्रथम पाली

परीक्षा केंद्र	उपस्थित	अनुपस्थित	आवंटित छात्र संख्या
आर्य महिला इंटर कॉलेज	284	100	384
आर्य महिला पीजी कॉलेज	278	106	384
देवी प्रसाद इंटर कॉलेज	293	139	432
जीएफ कॉलेज ब्लॉक	1 336	144	480
जीएफ कॉलेज ब्लॉक	2 353	127	480
गर्वमेंट इंटर कॉलेज	294	114	408
गर्वमेंट पॉलीटेक्निक कालेज	338	118	456
इस्लामिया इंटर कॉलेज	327	153	480
जनता इंटर कॉलेज	297	111	408
धर्मानंद इंटर कॉलेज	278	106	384
एसएस कॉलेज ब्लॉक	1 331	149	480
एलबीजेपी इंटर कॉलेज तिलहर	338	142	480

द्वितीय पाली

परीक्षा केंद्र	उपस्थित	अनुपस्थित	आवंटित छात्र संख्या
आर्य महिला इंटर कॉलेज	264	120	384
आर्य महिला पीजी कॉलेज	275	109	384
देवी प्रसाद इंटर कॉलेज	316	116	432
जीएफ कॉलेज ब्लॉक	1 338	142	480
जीएफ कॉलेज ब्लॉक	2 351	129	480
गर्वमेंट इंटर कॉलेज	298	110	408
गर्वमेंट पॉलीटेक्निक कालेज	323	133	456
इस्लामिया इंटर कॉलेज	334	146	480
जनता इंटर कॉलेज	307	101	408
धर्मानंद इंटर कॉलेज	278	106	384
एसएस कॉलेज ब्लॉक	1 336	144	480
एलबीजेपी इंटर कॉलेज तिलहर	355	125	480

इस्लामिया इंटर कॉलेज के सामने ट्रैफिक व्यवस्था संभालते पुलिस कर्मी। ● अमृत विचार

परीक्षा देकर परीक्षा केंद्र से बाहर निकलते परीक्षार्थी। ● अमृत विचार

एक नजर

डीडी के निरीक्षण में अनुपस्थित मिले सचिव

खुदागंज, अमृत विचार : ग्राम पंचायत में निरीक्षण के दौरान डीडी पंचायत को ग्राम पंचायत में ग्राम पंचायत अधिकारी के नहीं मिलने से उन्होंने कड़ी नाराजगी जताई और सभी को नियमित उपस्थित रहने के निर्देश दिए। शुक्रवार को डिप्टी डायरेक्टर महेंद्र सिंह ने विकास क्षेत्र खुदागंज के ग्राम कंसर्ट व अकबरी का निरीक्षण किया। इस दौरान अकबरी में तैनात ग्राम पंचायत अधिकारी राजेश कुमार के अनुपस्थित रहने पर उन्होंने कड़ी नाराजगी जताई। उन्होंने दोबारा से अनुपस्थित मिलने पर कड़ी कार्रवाई की चेतावनी दी। निरीक्षण के दौरान सहायक विकास अधिकारी पवन कुमार, अशोक कुमार गंगवार सहित ब्लॉक के कई अधिकारी मौजूद रहे।

जाम में फांसी एंबुलेंस में तड़पती रही महिला

पुवायां, अमृत विचार : कोप नबलपुर गांव की टीकाराम की पत्नी मोनी देवी(65) को शुक्रवार को तेज बुखार आ गया, जिसके बाद दोपहर 12:20 बजे वह एंबुलेंस से अस्पताल लेकर पहुंचा। अस्पताल में स्टाफ की लापरवाही के चलते बाइकें अड़ी तिरछी खड़ी थी, जिस कारण एंबुलेंस जाम में फंस गई और लगभग आधे घंटे तक तेज बुखार से मोनी एंबुलेंस में ही तड़पती रही। आधे घंटे बाद इमरजेंसी कक्ष में पहुंचने के बाद मोनी का इलाज शुरू हुआ, जिसके बाद मेडिकल कॉलेज रेफर कर दिया गया।

प्रज्ञांशी पाठक ने जीती ऑल इंडिया कत्थक प्रतियोगिता

कार्यालय संवाददाता, शाहजहांपुर

अमृत विचार : शहर की किशोरी ने कोलकाता में अपने नृत्य का लोहा मनवाया है। हाल ही में स्वामी विवेकानंद फाउंडेशन ऑफ आर्ट एंड कल्चर कोलकाता की ओर से आयोजित ऑल इंडिया कत्थक नृत्य प्रतियोगिता में नृत्यांगना प्रज्ञांशी पाठक(12) ने प्रथम स्थान प्राप्त कर रोशन किया। प्रतियोगिता में देशभर से भाग लेने वाले नृत्य प्रतिभागियों के बीच प्रज्ञांशी ने अद्वितीय कत्थक नृत्य कला का प्रदर्शन कर जीत हासिल की।

प्रज्ञांशी के पिता अशित पाठक एडवोकेट और राष्ट्र स्वाभिमान ट्रस्ट के अध्यक्ष हैं। माता प्रज्ञा पाठक वीरांगना वाहिनी की प्रमुख हैं। उन्होंने बताया कि बेटी को आधुनिक डांस स्टाइल के बजाय भारतीय शास्त्रीय नृत्य कत्थक सिखाने का निर्णय लिया। प्रज्ञांशी ने चार वर्ष की उम्र से ही कत्थक की शिक्षा प्रारंभ की और वर्तमान में वह विख्यात कत्थक गुरु पंडित अनुज मिश्रा से प्रशिक्षण प्राप्त कर रही हैं। पंडित अनुज मिश्रा के पिता पंडित अर्जुन मिश्रा भी एक प्रसिद्ध कत्थक गुरु थे और उनके दादा गुरु पद्म विभूषण पंडित बिरजू महाराज कत्थक नृत्य की दुनिया के एक दिग्गज थे। प्रज्ञांशी ने अपनी इस सफलता का श्रेय अपने माता-पिता की प्रेरणा और गुरुजनों की शिक्षा को दिया है। उन्होंने कहा कि मेरे माता-पिता के सहयोग और गुरु के मार्गदर्शन से ही यह संभव हो पाया है।

कत्थक करतीं प्रज्ञांशी पाठक।

- स्वामी विवेकानंद फाउंडेशन ऑफ आर्ट एंड कल्चर कोलकाता की ओर से हुआ था आयोजन
- देशभर से भाग लेने वाले प्रतिभागियों के बीच अद्वितीय कत्थक कला का प्रदर्शन कर पाया स्थान

पहले दिन हजारों परीक्षार्थियों ने किया निःशुल्क सफर

कार्यालय संवाददाता, शाहजहांपुर

अमृत विचार : प्रदेश सरकार ने पुलिस आरक्षी भर्ती परीक्षा को लेकर रोडवेज बस में उपलब्ध कराई गई निःशुल्क सेवा में करीब चार हजार परीक्षार्थियों ने मुफ्त सफर किया। परीक्षार्थियों की सुविधा के लिए दिल्ली रूट की कुछ बसों को बंद करके अन्य जिलों के लिए लगाया गया था। रोडवेज बस अड्डे पर सीट पाने के लिए मारामारी रही।

पुलिस आरक्षी भर्ती परीक्षा 23 अगस्त से 25 अगस्त तक और 30 व 31 अगस्त को होगी। यहां पर 12 परीक्षा केंद्र बनाए गए है। प्रदेश सरकार ने पुलिस भर्ती परीक्षा में परीक्षार्थियों के लिए रोडवेज की बसों में निःशुल्क सफर की घोषणा की थी। निर्देश दिए थे कि परीक्षार्थियों को किसी प्रकार की परेशानी नहीं होनी चाहिए। डिपो में 114 निगम और 70 अनुबंधित बसें है। जबकि दिल्ली के लिए 30 बसें संचालित होती है। परीक्षार्थियों को किसी प्रकार की परेशानी न हो दिल्ली की 20 बसों को हटाकर दूसरे जिले के लगा दिया गया था। गुरुवार की रात से ही परीक्षार्थियों का रोडवेज की बसों से आना शुरु हो गया था। शुक्रवार की सुबह दस बजे तक अन्य जिलों से परीक्षार्थी बसों से आ रहे थे। जिन परीक्षार्थियों की 24 अगस्त को परीक्षा है, वह भी परीक्षार्थी आ रहे है। शाम को परीक्षा समाप्त होने के बाद रोडवेज बस अड्डे पर परीक्षार्थियों की भीड़ जमा हो गयी है। बस में सीट पाने के लिए परीक्षार्थियों में आपस में नोकझोंक तक हुई। जिस रूट के परीक्षार्थी अधिक होते थे, उस रूट के लिए पहले बस लगा दी जाती थी। ध्वनि विस्तारक से बराबर एनाउंस किया जा रहा है। इधर सुरक्षा की दृष्टि से पुलिस फोर्स तैनात था। एआरएम शैलेंद्र सक्सेना ने बताया कि परीक्षार्थियों को प्रवेश पत्र की फोटोकॉपी परिचालक के पास जमा करनी होती है। शाम सात बजे तक करीब चार हजार परीक्षार्थियों ने निशुल्क सफर किया है। दिल्ली की कुछ बसों को दूसरे रूट पर भेजा गया है।

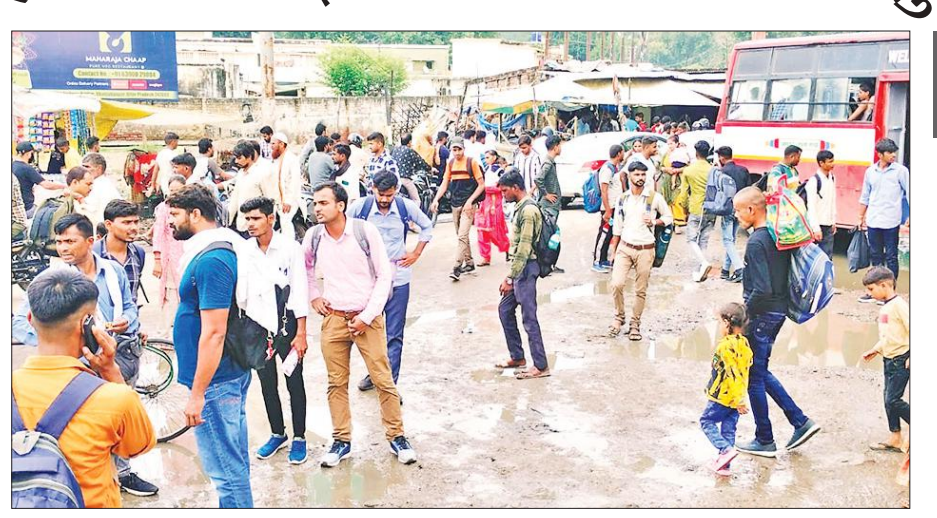

रोडवेज बस स्टैंड पर जलभराव से जूझते दिखे परीक्षार्थी। ● अमृत विचार

- रात में बस अड्डे और रेलवे प्लेटफार्म गुजारी रात
- दिल्ली की बसें रोककर अन्य रूट पर चलाई गई बसें

जीएफ कॉलेज के पास सुरक्षा में तैनात पुलिस। ● अमृत विचार

रेलवे स्टेशन पर स्लीपर कोच में किया कब्जा

शाहजहांपुर। पुलिस आरक्षी भर्ती परीक्षा के बाद शाम को रेलवे स्टेशन पर परीक्षार्थी काफी संख्या में पहुंचे। स्टेशन पर देखते-देखते पर परीक्षार्थियों को भीड़ लग गई। प्लेटफार्म चार पर गंगा सतलज एक्सप्रेस व राज्यरानी एक्सप्रेस और बरेली-प्रयाग एक्सप्रेस, बरेली-वाराणसी एक्सप्रेस प्लेटफार्म एक पर आकर रुकी तो जनरल कोच में पहले से ही पैर रखने की जगह नहीं थी। परीक्षार्थी स्लीपर कोच में जबरन घुस गए और लोगों की बर्थ पर कब्जा कर लिया। रिजर्वेशन वाले यात्रियों को दिक्कत हुई। स्लीपर कोच में भी पैर रखने की जगह नहीं थी। कुछ परीक्षार्थी गुरुवार की रात में आ गए थे और प्लेटफार्म पर चादर बिछाकर रात काटी। तीन टिकट घर चालू कराए गए। स्टेशन पर जीआरपी द्वारा खोले गए हेल्प डेस्क पर कोई कर्मचारी नहीं बैठा। इसके अलावा पे एंड यूज शौचालय पर पांच रुपये के स्थान पर दस रुपये वसूल किए गए। जीआरपी और आरपीएफ के जवान प्लेटफार्म पर बराबर घूमते रहे।

सक्रियता जिलाधिकारी की अध्यक्षता में हुई जिला पौधरोपण, पर्यावरण व गंगा समिति की बैठक

डीएम ने ईओ तिलहर और पुवायां का जवाब तलब किया

कार्यालय संवाददाता, शाहजहांपुर

अमृत विचार : जिलाधिकारी उमेश प्रताप सिंह की अध्यक्षता में जिला पौधरोपण समिति, जिला पर्यावरण समिति व जिला गंगा समिति की बैठक शुक्रवार को कलेक्ट्रेट सभागार में हुई। बैठक में जिलाधिकारी ने जनपद में हुए वृहद पौधरोपण की विभागवार जियो टैगिंग की समीक्षा की।

संबंधित विभागों विशेषकर पंचायती राज विभाग, राजस्व विभाग, लोक निर्माण विभाग, ऊर्जा विभाग, कृषि विभाग, रेशम विभाग, नगर विकास विभाग की जियो टैगिंग मानक से कम पायी गई। इस संबंध में जिलाधिकारी ने निर्देशित किया गया कि संबंधित विभाग 1 सप्ताह में शेष जियो टैगिंग कार्य को शत प्रतिशत पूरा कराना सुनिश्चित करें। साथ ही रोपित किए गए पौधों की देखभाल ससमय करवाने के लिए निर्देशित किया। जिलाधिकारी ने जिला पर्यावरण समिति तहत ठोस अपशिष्ट प्रबंध् व प्लास्टिक वेस्ट की नगर निकायवार समीक्षा की और असंतोष प्रकट करते हुए कार्यप्रणाली में परिवर्तन लाने व स्वयं की इच्छाशक्ति से कार्य करने के लिए अभिप्रेरित किया।

ई-वेस्ट, सी एंड डी वेस्ट, बायो मेडिकल वेस्ट, सीवरेज, नदी प्रदूषण इत्यादि पर बिंदुवार चर्चा करने के लिए संबंधित विभागों को निर्देशित किया कि सभी अपशिष्टों का मानक के अनुरूप निस्तारण करवाना सुनिश्चित करें। सिंगल यूज प्लास्टिक जब्तीकरण, डोर टू डोर कूड़ा कलेक्शन व एमआरएफ सेंटरों की स्थिति ठीक न पाए जाने पर ईओ तिलहर व पुवायां का जवाब तलब करने के निर्देश दिए। उन्होंने कहा कि सभी अधिशासी अधिकारी सिंगल यूज प्लास्टिक जब्तीकरण का अभियान चलाकर कार्रवाई करें। एमआरएफ सेंटरों के निरीक्षण करने के लिए जिलाधिकारी ने संबंधित उप जिलाधिकारी व खंड विकास अधिकारियों को निर्देशित किया। उन्होंने डीपीआरओ को निर्देश दिए कि स्वच्छता समितियां ग्रामीण क्षेत्रों में सक्रिय करना सुनिश्चित करें व कूड़ा उठान और आरआरसी सेंटरों को भी सक्रिय करने के निर्देश दिए। बैठक में नगर आयुक्त डॉ. विपिन कुमार मिश्र, मुख्य विकास अधिकारी डॉ. अपराजिता सिंह, प्रभागीय वनाधिकारी गौरव गर्ग सहित समिति के सदस्य व अधिकारी मौजूद रहे।

अधिकारियों संग समीक्षा बैठक करते डीएम उमेश प्रताप सिंह। ● अमृत विचार

- कूड़ा कलेक्शन और एमआरएफ सेंटरों की स्थिति खराब

जिला स्तरीय महाकुंभ गंगा योजना बनाने को कहा

जिला गंगा समिति के अंतर्गत आगामी महाकुंभ 2025 के सफल आयोजन के लिए जिला स्तरीय महाकुंभ गंगा योजना बनाने के निर्देश दिये व आने वाले पर्वों पर नदियों में पूजन सामग्री, फूल माला इत्यादि को स्वयं सहायता समूह के माध्यम से पुर्नचक्रण द्वारा निपटान करने के लिए नगर निगम को आदेशित किया।

अंतरिक्ष प्रश्नोत्तरी में राजन रोली और शरद विजयी

कार्यालय संवाददाता, शाहजहांपुर

अमृत विचार : विकास खंड ददरौल के पूर्व माध्यमिक विद्यालय निवाड़ी में शुक्रवार को प्रथम राष्ट्रीय अंतरिक्ष दिवस के अवसर अंतरिक्ष विज्ञान प्रश्नोत्तरी का आयोजन किया गया। प्रतियोगिता में राजन सिंह ने प्रथम, रोली ने द्वितीय और शरद ने तृतीय स्थान प्राप्त किया।

प्रधानाध्यापिका रूफिया खान ने बताया कि भारत के लिए 23 अगस्त देश की अंतरिक्ष यात्रा में एक महत्वपूर्ण दिन है, जो चंद्रयान-3 मिशन की ऐतिहासिक सफलता के बाद पहली बार राष्ट्रीय अंतरिक्ष दिवस के रूप में मनाया जा रहा है। चंद्रयान-3 मिशन भारत का तीसरा चंद्र मिशन था। विक्रम लैंडर और प्रज्ञान रोवर के साथ इस मिशन ने 23 अगस्त 2023 को चंद्रमा पर सफलतापूर्वक उतरकर इतिहास रचा था। इस तरह भारत चांद के साउथ पोल पर उतरने वाला दुनिया का पहला और चांद पर सॉफ्ट लैंडिंग करने वाला दुनिया का चौथा देश बना।

शिक्षिका अर्चना सक्सेना के संयोजन में आयोजित अंतरिक्ष विज्ञान प्रतियोगिता में छात्र-छात्राओं ने उत्साहपूर्वक प्रतिभाग किया। विजेताओं के अंतरिक्ष विज्ञान संबंधी पुस्तिका पुरस्कार स्वरूप दी गई। कार्यक्रम में स्टाफ के सदस्यों का सहयोग रहा।

पूर्व माध्यमिक विद्यालय निवाड़ी में विज्ञान संबंधी पुस्तिका के साथ विजेता।

- पूर्व माध्यमिक विद्यालय निवाड़ी में मना प्रथम राष्ट्रीय अंतरिक्ष दिवस

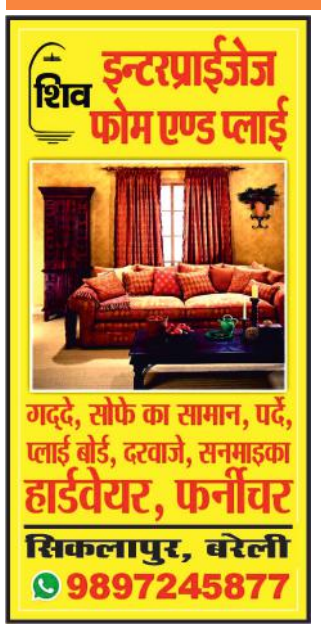

नेशनल हाईवे में जानलेवा गड्ढों की भरमार...जिम्मेदारों को नहीं आते नजर

शाहजहांपुर से पुवायां के बीच बदहाली के आंसू बहा रहा हाईवे, दो-दो फीट तक हैं गहरे

कार्यालय संवाददाता, शाहजहांपुर

- आए दिन वाहनों से गिरकर चोटिल हो रहे लोग
- बारिश में पानी भरने से होती है और ज्यादा परेशानी
- लखनऊ दिल्ली फोरलेन में भी जानलेवा कट

अमृत विचार : फर्राटा भरने के लिए जाने जाना वाला नेशनल हाईवे महानगर में दुर्दशा का शिकार हैं। शाहजहांपुर-पलिया हाईवे हो या दिल्ली लखनऊ फोरलेन सभी पर दुश्वारियां हैं। रिंग रोड पर भी बाढ़ आने के बाद से खतरनाक गड्ढे हो गए हैं। जो रात के समय बहुत घातक हैं। हालत यह है कि डामर रोड से नीचे उतरते ही इंसान दस फुट गहरे गड्ढे में गिरेगा और गंभीर रूप से घायल हो जाएगा।

वाहन स्पीड में होने पर जान भी जा सकती है। इसके अलावा महानगर की सड़कों के गड्ढे भी हाथ-पैर तोड़ने भर को काफी हैं। शहर की कई सड़कों पर गड्ढे हैं, कहीं सड़कें दबी हुई हैं। जिसके चलते हादसा होने खतरा बना रहता है। यह स्थिति उस समय में देखने को मिल रही है जब आए दिन खराब सड़क और बिगड़ी यातायात व्यवस्था के चलते लोगों की जान हादसों में जा रही है। लगातार हो रहे हादसों के बाद भी अधिकारियों को हाईवे और महानगर की सड़कों के गड्ढे दिखाई नहीं देते। पलिया हाईवे के चौड़ीकरण का काम होना है, लेकिन इस समय यह कार्य धीमी गति से चल रहा है। इस समस्या की ओर अधिकारी ध्यान नहीं दे रहे हैं। लखनऊ से हरदोई शाहजहांपुर होते हुए पलिया तक नेशनल हाईवे के चौड़ीकरण का कार्य चल रहा है। चिनौर तिराहे से नियामतपुर मोड़ तक हाईवे पर खाईनुमा गड्ढे हैं। बरसात में पानी भर जाने पर गड्ढे ज्यादा खतरनाक हो जाते हैं। खासतौर पर अगर बाइक का पहिया गड्ढे में गया तो वाहन नियंत्रित करना तक मुश्किल हो जा जाता है। चिनौर तिराहे तक दस से ज्यादा बड़े गड्ढे हैं। बाकी सड़क भी जगह-जगह से टूट गई है। छोटे गड्ढों की संख्या तो अनगिनत है। भारी वाहन चलने के कारण हर समय हादसे की आशंका बनी रहती है। दो पहिया वाहन चालक सबसे ज्यादा दुर्घटना का शिकार होते हैं। अक्सर ई-रिक्शा गड्ढे में जाने से अनियंत्रित होकर पलट जाते हैं। सिंधौली, पुवायां, बंडा और खुटार क्षेत्र के हजारों लोग यहां से प्रतिदिन गुजरते हैं। लोग जान का जोखिम उठाकर इन गड्ढे वाली सड़कों से गुजरते हैं। पलिया - शाहजहांपुर हाईवे के चौड़ीकरण कार्य एनएचएआई करा रही है। अधिकारियों का दावा है कि चौड़ीकरण का काम समय से पहले पूरा किया जाएगा। सड़क को सात मीटर से बढ़ाकर 10 मीटर चौड़ा किया जाएगा। मार्च 2023 में हाईवे के चौड़ीकरण का कार्य शुरू हुआ था। इसे मार्च 2025 में पूरा होना है।

पलिया-शाहजहांपुर हाईवे में बने बड़े-बड़े गड्ढे। ● अमृत विचार

...अचानक आ जाते हैं तेज रफ्तार वाहन

शहर और पलिया हाईवे के साथ-साथ फोरलेन की भी स्थिति खराब है। इस पर जगह-जगह अनगिनत अवैध कट बन गए हैं। जिन पर लोग लगातार आवाजाही करते हैं। जबकि यहां वाहन अचानक बहुत तेज रफ्तार से सामाने आ जाते हैं, ऐसे में हादसा होने की आशंका लगातार बनी रहती है। लंबे समय से अवैध कट हैं, लेकिन उनकी ओर ध्यान देने वाला कोई नहीं है।

> पलिया हाईवे के चौड़ीकरण का काम चल रहा है। हमारा प्रयास है कि जल्द से जल्द चौड़ीकरण पूरा कर लिया जाए ताकि जनता को परेशानी न हो। **-प्रशांत दुबे**, परियोजना निदेशक, एनएचएआई।

रिंग रोड धसने से बढ़ा खतरा

बाढ़ आने के चलते रिंग रोड के किनारे से काफी मिट्टी कट गई है। सड़क भी धस गई। पानी खत्म होने के बाद धंसी सड़क की मरम्मत कराई जानी चाहिए थी, लेकिन ऐसा नहीं हुआ। बाढ़ समाप्त हुए अब एक महीने से ज्यादा का समय हो गया है, लेकिन फिर भी सड़क को सही करने की जरूरत नहीं समझी जा रही है। मिट्टी डालकर सड़क के किनारे के भाग को समतल नहीं किया गया है, जिसके चलते रात के समय सड़क से नीचे गड्ढे में लोग गिर जाते हैं और चोटिल हो जाते हैं।

ललिता देवी मंदिर रोड भी बदहाल

ललिता देवी मंदिर रोड पर बाढ़ आने के बाद से कई गड्ढे बन गए हैं। इनमें गिरकर आए दिन लोग चोटिल होते रहते हैं। कई लोगों ने तो इस सड़क से परहेज शुरू कर दिया है। इस सड़क की जगह दूसरी सड़कों से गुजरते हैं। यहां छोटे बड़े अनगिनत गड्ढे हैं। बारिश के दिनों में पानी भर जाने पर यह गड्ढे दिखाई नहीं देते, जिसके चलते मोटरसाइकिल और साइकिल सवार इनमें गिरकर चोटिल हो जाते हैं। आश्चर्य की बात यह है कि अधिकारी इस ओर ध्यान नहीं दे रहे, जिसके चलते जनता को परेशानी बनी हुई है।

एक नजर

बुलेट न देने पर रिश्ता तोड़ा

शाहजहांपुर, अमृत विचार : जैतीपुर थाना क्षेत्र के गांव हवासपुर निवासी लल्लूराम ने बताया कि उसने अपनी पुत्री सत्यभामा की शादी मई माह में दीपक निवासी जरौल थाना फतेहगंज पूर्वी जिला बरेली के साथ तय की थी। गोद भराई में पचास हजार रुपये खर्च हुए थे। 13 जुलाई को बरात थी और बरात को लेकर पूरी तैयारी कर ली थी। बरात से दो दिन पहले लड़के पक्ष वालों ने खबर भिजवाई कि पहले बुलेट मोटर साइकिल भिजवा दो, तब बरात लेकर आएंगे। बुलेट नहीं दी तो बरात लेकर नही आए। पुलिस ने दीपक, नरेश, रामवती, शिवानी के खिलाफ दहेज उत्पीड़ की रिपोर्ट दर्ज कर ली है। पुलिस मामले की जांच कर रही है।

जान से मारने की धमकी

शाहजहांपुर, अमृत विचार : चौक कोतवाली के मोहल्ला अजीजगंज निवासी आकाश ने रिपोर्ट दर्ज कराई है कि एक सप्ताह पूर्व रात नौ बजे मोहल्ले के रोहित, धर्मेंद्र, सौरव, गौरव आदि उसके दरवाजे पर आए। पुरानी रंजिश को लेकर गाली देने लगे। विरोध करने पर आरोपियों ने उसे पीटकर घायल कर दिया। आरोपी जान से मारने की धमकी देकर भाग गए। पुलिस ने आरोपियों के खिलाफ रिपोर्ट दर्ज कर ली है।

पीटकर किया घायल

शाहजहांपुर, अमृत विचार : जलालाबाद थाना क्षेत्र के गांव कूरा बडा निवासी अवनीश कुमार ने रिपोर्ट दर्ज कराई है कि बुधवार की शाम पांच बजे गांव के ही राजू, विवेक उसके दरवाजे पर आए और गाली देने लगे। विरोध करने पर उसे पीटकर घायल कर दिया। घटना का कारण पुरानी रंजिश बताया जाता है। पुलिस मामले की जांच कर रही है।

सर्पदंश से महिला की मौत

निगोही, अमृत विचार : कुष्ठ रोग अश्रम में रह रही शीला देवी(45) पत्नी राजेंद्र को गुरुवार को सर्प ने काट लिया। जिससे महिला की मौत हो गई। टिकरी चौकी प्रभारी परवीन कुमार ने बताया कि पुलिस ने शव कब्जे में लेकर पीएम के लिए भेज दिया है।

प्रेस करते समय लगा करंट सिलाई कारीगर की मौत

संवाददाता, जमुका/ रोजा

- घर में बनी दुकान में बच्चों की ड्रेस सिलने का काम करता था विनोद

अमृत विचार : घर में बनी दुकान में कपड़ों में प्रेस लगाते समय सिलाई कारीगर की करंट लगने से मौत हो गई। उसकी मौत से परिवार वालों का रो-रोकर बुरा हाल है। पुलिस ने शव पोस्टमार्टम को भेज दिया है।

मृतक विनोद प्रजापति।

मठिया कॉलोनी निवासी विनोद प्रजापति(35) बच्चों की ड्रेस सिलकर उनकी सप्लाई का काम करते थे। उन्होंने घर में ही दुकान खोल रखी थी। शुक्रवार सुबह करीब 8:30 बजे कपड़ों में प्रेस लगा रहे थे, तभी अचानक शॉर्ट-सर्किट हो गया। जिससे विनोद को करंट लग गया। घटना के बाद लोगों की भीड़ लग गई। सूचना मिलते ही विनोद के साढ़ू हरिओम प्रजापति विनोद को मेडिकल कॉलेज के लिए ले गए, जहां डॉक्टर ने उन्हें मना कर दिया। इसके बाद परिजन और साढ़ू विनोद को लेकर निजी अस्पताल पहुंचे, वहां डॉक्टर ने उन्हें देखा तो उनकी सांसे थम चुकी थी। सूचना मिलने पर घर वालों का रो-रो कर बुरा हाल हो गया। विनोद की मृत्यु की सूचना जिन-जिन लोगों को मिली, वह उन्हें देखने के लिए उनके घर पर पहुंच गए। विनोद अपने घर में अकेले ही कमाने वाले सदस्य थे। रक्षाबंधन पर उनकी बहन कुसुमा आई हुई थी। इकलौते भाई की मौत से उसका भी रो-रोकर बुरा हाल हो रहा था। पिता मेवाराम ने बताया कि विनोद के दो बेटे हैं, जिनमें अभय(13) और अनुज(7) है। सूचना पर पुलिस ने शव को कब्जे में लेकर पोस्टमार्टम के लिए भेज दिया।

पुलिस ने पोस्टमार्टम को भेजा विपिन का शव

बंडा/शाहजहांपुर, अमृत विचार: शारदा नहर में कूदे दो भाईयों में से बड़े भाई का शव आठ दिन बाद संडिया गांव के निकट शारदा में तैरता हुआ मिला। पुलिस ने शव को निकाल कर पीएम के लिए भेज दिया है। आठ दिन पूर्व मुड़िया छावन के निवासी रामधन तिवारी के दो बेटे विपिन तिवारी और सुनील तिवारी एक साथ मकसूदापुर पुल से शारदा नहर में कूद गए थे। एनडीआरएफ और पुलिस की खोजबीन के बाद तीसरे दिन छोटे भाई सुनील का शव सिंधौली थाना क्षेत्र के गांव उमरपुर में शारदा नहर से मिला था। जबकि बड़े भाई की तलाश जारी थी। शुक्रवार सुबह संडिया गांव के निकट शारदा में एक शव तैरने की सूचना मिली तो पुलिस व परिजनों ने मौके पर जाकर शव को बाहर निकाला। जिसकी शिनाख्त रामधन तिवारी ने अपने बेटे विपिन तिवारी के रूप में की। पुलिस ने शव को पीएम के लिए भेज दिया है।

टायर फटा, बस की चादर उखड़ने से दो यात्री घायल

संवाददाता, निगोही/शाहजहांपुर

अमृत विचार : शाहजहांपुर से बीसलपुर जा रही रोडवेज बस का पिछला टायर कजरीनूरपुर के पास फट गया। जिससे बस की चादर उखड़ने से बस के अंदर बैठे दो यात्री घायल हो गए। घायलों को निगोही सीएचसी से मेडिकल कॉलेज रेफर कर दिया गया और बाकी यात्रियों को दूसरी बस से रवाना किया गया।

घायल यात्री विनोद।

दूसरी बस के इंतजार में खड़े यात्री। ● अमृत विचार

इसी बस का फटा पिछला टायर।

- बस के अंदर पिछले टायर के ऊपर सीट पर बैठे थे दोनों
- हालत गंभीर, घटना के बाद दूसरी बस से रवाना हुए यात्री

शाहजहांपुर डिपो की बस संख्या यूपी 27 टी 7339 शुक्रवार दोपहर शाहजहांपुर से यात्रियों को लेकर निगोही-बीसलपुर होते हुए पीलीभीत जाने के लिए निकली थी। बस के अंदर पिछले पहिये पर टीन की चादर के ऊपर बनी सीट पर समस्तीपुर के थाना इकोना के इकोना बाजार निवासी विनोद कुमार(60) और पीलीभीत के थाना खमरिया के गांव अंडा गौटिया निवासी प्यारेलाल(45) बैठे हुए थे। दोपहर करीब 2:30 बजे बस निगोही-बीसलपुर रोड पर कजरीनूरपुर के पास पहुंची, तभी अचानक टायर फट गया और तेज धमाके की आवाज के साथ ही सीट पर बैठे दोनों यात्रियों के पैरों के पास टीन की चादर उखड़ गई, जिसमें दोनों घायल हो गए। उनके पैर बुरी तरह से जख्मी हो गए। बस में चीख-पुकार मच गई। चालक ने बस को रोका तो देखा कि दोनों यात्री खून से लथपथ कराह रहे थे। यात्रियों की मदद से दोनों घायल यात्रियों को बस से उतारा गया और इसके बाद पुलिस को सूचना दी गई। पुलिस ने घायलों को निगोही सीएचसी भेज दिया गया। जहां डॉक्टर ने प्राथमिक उपचार के बाद दोनों घायलों को मेडिकल कॉलेज रेफर कर दिया गया। उधर, घटना के बाद यात्री परेशान होने लगे। करीब एक घंटे बाद शाहजहांपुर से दूसरी बस आई तब कहीं जाकर यात्रियों को गंतव्य को रवाना किया गया।

रबड़िंग करके चलाए जा रहे पुराने टायर

प्रतिदिन यात्रा करने वाले यात्रियों ने बताया कि रोडवेज बस में सबसे सुरक्षित सफर माना जाता है लेकिन विभाग की लापरवाही की वजह से बसों में भी यात्रा सुरक्षित नहीं लग रही है। बसों में खराब हो जाने वाले पुराने टायरों को रबड़िंग करके चलाया जा रहा है, जो कहीं भी और किसी भी समय दगा दे सकते हैं लेकिन शिकायतों के बाद भी रोडवेज विभाग के अधिकारी ध्यान नहीं दे रहे हैं। कुछ बसें जो कंडम नजर आ रही हैं, उन्हें भी चलाया जा रहा है।

फंदे पर लटक किशोरी ने की आत्महत्या

कार्यालय संवाददाता, शाहजहांपुर

- अंदर से बंद था कमरे का दरवाजा कुंडी तोड़कर उतारा शव
- पिता की आठ और मां की 12 वर्ष पहले हो चुकी है मौत

अमृत विचार : वरनावा गांव में एक किशोरी ने कमरे का दरवाजा अंदर से बंद कर कुंडे से दुपट्टे का फंदा गले में डालकर आत्महत्या कर ली। परिजनों ने कुंडी तोड़कर शव को नीचे उतारा। किशोरी अपनी छोटी बहन के साथ रहती थी। मां-बाप की मौत हो चुकी है। आत्महत्या का कारण अज्ञात है।

कांट थाना क्षेत्र के गांव वरनावा निवासी भोली(18) के पिता सर्वेश की आठ साल और मां की 12 साल पहले मौत हो चुकी है। उसका भाई अंश अपनी बुआ सुमन के यहां हरदोई के पाली थाना क्षेत्र के गांव मलिकापुर रहता है। भोली अपनी छोटी बहन वंशिका के साथ रहती थी। उसके चाचा राकेश कुमार पड़ोस में रहते है। उसने ढाई बीघा खेत अपने चाचा को बटाई पर दे रखा था। उसके चाचा दोनों बहनों की देखभाल करते थे। गुरुवार की रात नौ बजे दोनों बहनों ने खाना खाया। भोली कमरे में लेट गई और उसकी बहन वंशिका आगंन में लेट गई। शुक्रवार सुबह सात बजे तक भोली नहीं उठी तो उसकी छोटी बहन वंशिका ने दरवाजा खटखटाया।

कमरे के अंदर से कोई आवाज नहीं आयी। उसने अपने चाचा रमेश को बताया कि कि भोली के कमरे का दरवाजा नहीं खुल रहा है। परिवार वालों ने कमरे का दरवाजे की अंदर लगी कुंडी तोड़ दी और देखा कि उसका शव दुपट्टे से लटका हुआ था। प्रभारी निरीक्षक अश्विनी कुमार सिंह सिपाहियों के साथ मौके पर पहुचे और शव को उतारकर पोस्टमार्टम के लिए भेज दिया। चाचा ने बताया कि फांसी क्यों लगाई, पता नहीं है। दोनों बहनों में किसी प्रकार का विवाद भी नहीं हुआ था। मौत की खबर से उसकी बहन का रो-रोकर बुरा हाल है।

पोस्टमार्टम हाउस पर गुमसुम बैठे परिजन। ● अमृत विचार

गर्रा नदी में डूबकर हुई थी आवास विकास निवासी अभिषेक की मौत

संवाददाता, तिलहर/शाहजहांपुर

- पोस्टमार्टम से 20 घंटे पहले डूबा पुलिस ने दोनों दोस्तों को छोड़ा

अमृत विचार : पुलिस ने अभिषेक कुमार के शव का पोस्टमार्टम कराया। पोस्टमार्टम रिपोर्ट में उसकी नदी में डूबने से मौत हुई है। पोस्टमार्टम के समय से 20 घंटे पहले मौत दर्शाई गई है। पूछताछ के लिए बुलाए गए दोनों दोस्तों को छोड़ दिया गया है।

मृतक अभिषेक।

सदर बाजार थाना क्षेत्र के मोहल्ला आवास विकास कॉलोनी निवासी अभिषेक रंजन उर्फ मोंटू(20) दोस्त अभिनव कुमार निवासी बीबीजई हद्दफ थाना सदर बाजार व पवन गौतम निवासी आवास विकास कॉलोनी थाना सदर बाजार के साथ मंगलवार की रात साढ़े 11 बजे तिलहर के गांव राईखेड़ा में गर्रा नदी के किनारे घूमने गया था। दोस्तों ने पुलिस को बताया कि अभिषेक नदी में डूब गया है। दोस्तों का कहना था कि हाथ धोने के लिए गया था, पैर स्लिप हो जाने से नदी में डूब गया था। उसका शव दूसरे दिन शाम को बरामद हुआ था। परिजनों ने हत्या की आशंका व्यक्त की थी। चाची ने तहरीर दी थी। पुलिस ने दोस्तों को पूछताछ के लिए थाने पर बैठाया था। शुक्रवार को पोस्टमार्टम रिपोर्ट में उसकी डूबने से मौत हुई है और पोस्टमार्टम के समय से 20 घंटे पहले डूबा है। पुलिस ने उसके दोनों दोस्तों को परिवार वालों के सुपुर्द कर दिया है। मृतक की चाची द्वारा दी गई तहरीर की जांच जांच की जा रही है। तिलहर प्रभारी निरीक्षक विशाल प्रताप सिंह ने पोस्टमार्टम रिपोर्ट में उसकी डूबने से मौत हुई है और जांच की जा रही है।

फंदे पर लटका मिला महिला का शव

मकसूदापुर, अमृत विचार : बंडा के गांव ररुआ में एक विवाहिता ने घर में फंदे पर लटक कर जान दे दी। संदिग्ध परिस्थितियों में लटके शव को देख मायके पक्ष ने हत्या का आरोप लगाया है।

पीलीभीत के थाना पूरनपुर क्षेत्र के गांव धर्मापुर खुर्द निवासी अरविंद ने अपनी बहन कुसुमलता की शादी 12 वर्ष पहले बंडा के गांव ररूआ निवासी रामकेशन के साथ की थी, उसके दो पुत्र भी थे। आए दिन घर में कलह रहती थी। शुक्रवार सुबह कुसुमलता का शव संदिग्ध परिस्थितियों में घर के एक कमरे में फंदे पर लटकता मिला। सूचना पर पहुंचे मायके पक्ष के लोग हत्या का आरोप लगाने लगे। मौके पर पहुंची पुलिस ने शव को कब्जे में लेकर पोस्टमार्टम के लिए भेज दिया है। पुलिस मामले को प्रथमदृष्टया आत्महत्या का मान रही है।

सड़क की गुणवत्ता जांचने पहुंची लोक निर्माण विभाग की टीम

सड़क की गुणवत्ता चेक करते लोक निर्माण विभाग के अधिकारी। ● अमृत विचार

संवाददाता, रोजा

अमृत विचार : प्रधानमंत्री सड़क योजना के तहत कराए गए सड़क निर्माण कार्य में लोक निर्माण विभाग की टीम ने मानकों को परखा। जिसकी रिपोर्ट उच्चाधिकारियों को सौंपी जाएगी।

राष्ट्रीय गुणवत्ता संवेग इंजीनियर बलवीर सिंह लोक निर्माण खंड द्वितीय की टीम साथ शुक्रवार दोपहर जांच करने पहुंचे। उन्होंने रोजा क्षेत्र में गांव बल्लिया को जाने वाली सड़क की जगह-जगह खुदाई कराई और उसमें निर्माण कार्य के दौरान डाले गए पत्थर, बजरी और कोलतार आदि का निरीक्षण किया। टीम ने चेक किया कि सड़क निर्माण कितने एमएम के पत्थर डाले गए और इसका मानक क्या था। टीम लगभग एक से डेढ़ घंटे मौके पर रही। इसके बाद टीम यह कहकर लौट गई कि इस रिपोर्ट को उच्चाधिकारियों को सौंपा जाएगा। इसके बाद आगे की कार्रवाई की जाएगी। निरीक्षण के दौरान लोक निर्माण विभाग द्वितीय के इंजीनियर अनिल शर्मा मौजूद रहे।

अपहृत किशोरी बरेली मोड़ से बरामद

कुर्रिया कला, अमृत विचार: क्षेत्र के एक गांव निवासी एक व्यक्ति ने 30 जुलाई को कांट में रिपोर्ट दर्ज कराई थी कि उसकी 17 वर्षीया पुत्री को कोई व्यक्ति भगा ले गया है, जिसकी सूचना नोएडा होने की लगी है। पुलिस जब नोएडा पहुंची तो बताए हुए स्थान पर नहीं मिली। पुलिस खाली हाथ वापस आ गई। पुलिस के अनुसार उक्त लड़की को बरेली मोड़ से बरामद कर लिया गया है तथा चिकित्सीय परीक्षण के लिए भेजा गया है। बरामद करने वाली टीम में उप निरीक्षक रामसुंदर यादव, शाहनवाज आलम, अनिल कुमार, महिला कांस्टेबल मनी गर्ग शामिल हैं।

पशु भगा रहे किसान की गड्ढे में गिरकर मौत

संवाददाता, मदनापुर/शाहजहांपुर

- रात में फसल की रखवाली करने के दौरान हुई घटना

अमृत विचार : खेत में घुसे पशुओं को भगाते समय एक किसान गड्ढे में गिरकर घायल हो गया। घायल को मेडिकल कॉलेज लाया गया। डॉक्टर ने बरेली के लिए रेफर कर दिया। वहां उसने दम तोड़ दिया।

मदनापुर थाना क्षेत्र के गांव ककरुआ निवासी खड़क सिंह(45) गुरुवार की रात आठ बजे खेत पर फसल की रखवाली करने के लिए गया था। उसने देखा कि उसके खेत में पशु घुस आए है। उन्हें भगाने के दौरान वह गड्ढे में गिर गया और उसके सिर में चोट लग गई। परिवार वालों को खबर मिली तो खेत पर पहुंचे। परिवार वाले उसे देर रात मेडिकल कॉलेज लेकर आए। जहां डॉक्टर ने उसे भर्ती कर लिया। उसकी हालत में सुधार नहीं हुआ तो बरेली के लिए रेफर कर दिया। परिवार वाले घायल को लेकर बरेली के एक अस्पताल में ले गए। इलाज के दौरान शुक्रवार शाम को उसकी मौत हो गई। परिवार वाले उसका शव लेकर घर लेकर आ गए। परिवार वालों मदनापुर थाना पर सूचना दी। एसओ अमित चौहान गांव में गए और जानकारी के करने के बाद शव को पोस्टमार्टम के लिए भेज दिया। एसओ ने बताया कि जानवर भगाने के चक्कर में गड्ढे में गिर गया था। सिर में चोट लगने से उसकी मौत हो गई। उसकी पत्नी का नाम ऊषा देवी और चार बच्चे है। मौत की खबर से परिवार में रोना पीटना मच गया

पोस्टमार्टम हाउस पर बैठे मृतक के परिजन।

स्वास्थ्य शिविर में देखे 80 मरीज

पुवायां, अमृत विचार : चठिया बहादुरपुर गांव में आयोजित स्वास्थ्य शिविर में 80 मरीज देखे गए। जिनमें से 54 मरीज बुखार के मिले, जिन्हें दवा दी गई। शुक्रवार को स्वास्थ्य विभाग की ओर से चठीया बहादुरपुर गांव में स्वास्थ्य शिविर का आयोजन किया गया। शिविर में 54 मरीजों में बुखार की शिकायत मिली, जिसमें से 28 मरीजों का टेस्ट कराया गया, जिनकी रिपोर्ट निगेटेव पाई गई। शिविर में डॉक्टर गोपाल दास, सीएचओ वरुणदीप सिंह, धर्मेंद्र शर्मा, एएनएम श्रद्धा, स्टाफ नर्स नीलम मौजूद रही।

फूड प्वाइजनिंग से एक ही परिवार के पांच बच्चे बीमार

संवाददता, पुवायां

अमृत विचार: फूड प्वाइजनिंग से एक ही परिवार के पांच बच्चे बीमार हो गए जिनको एंबुलेंस से अस्पताल में लाया गया, जिनमें से तीन बच्चों की हालत गंभीर होने पर डॉक्टरों ने मेडिकल कॉलेज रेफर कर दिया।

मामला बगडेर गांव का है। बगडेर गांव के सुनील के परिवार में खाना खाने के बाद उनके पांच बच्चे मुस्कान(15), रेशमा(12), संध्या(8), प्रियंका(10), प्रिया(6) की हालत खराब हो गई। परिजन उन्हें लेकर एंबुलेंस से अस्पताल पहुंचे तो डॉक्टर ने इलाज शुरू किया। थोड़ी देर इलाज चलने के बाद इसमें से तीन बच्चे मुस्कान, प्रियंका और प्रिया की हालत में सुधार नहीं होने पर डॉक्टर ने मेडिकल कॉलेज के लिए रेफर कर दिया। डॉ. एमके सिंह ने बताया कि एक ही परिवार के बच्चे शिकार हुए हैं, जिसके चलते प्रथम दृष्टया फूड प्वाइजनिंग वजह लग रहा है। बच्चों को पलटी, पेट में दर्द और लूज मोशन की शिकायत थी। दो बच्चों की हालात में सुधार था जबकि तीन की हालत नाजुक थी।

शौचालय के नाम पर रुपये मांगने का आरोप

अल्हागंज,अमृत विचार: गांव लालपुर इमलिया निवासी रमाकांत ने बताया कि एक प्रधान के पति ने उनसे शौचालय दिलवाने के नाम पर 2000 मांगे हैं। एक हजार की पेशी और एक हजार बाद में भुगतान के लिए कहा। आरोप है कि जब उसने धनराशि देने से मना किया, तो प्रधान व उसके पति ने उन्हें गालियां दी, साथ ही झूठे मुकदमे में जेल भिजवाने की धमकी दी। मामले का सोशल मीडिया में वीडियो भी वायरल हो रहा है। ग्रामीण ने ग्राम पंचायत में व्याप्त भ्रष्टाचार के विरुद्ध जांच करने की मांग जिला अधिकारी से की है।

जिले में कड़ी नाकेबंदी के बीच हुई पुलिस भर्ती परीक्षा

ई-केवाईसी और बायोमेट्रिक स्क्रीनिंग के बाद अभ्यर्थियों को मिला प्रवेश, माला, घड़ी, चेन और राखियां भी उतरवाईं

कार्यालय संवाददाता, बदायूं

अमृत विचार: पहले दिन की पुलिस भर्ती परीक्षा शांतिपूर्वक संपन्न हुई। दो पालियों में हुई परीक्षा के लिए जिले के कुल 16 केंद्रों पर अभ्यर्थी पहुंच गए। पहली पाली के लिए अभ्यर्थियों को ईकेवाईसी और बायोमेट्रिक स्क्रीनिंग के बाद केंद्र में अंदर प्रवेश दिया गया। चेकिंग के अभ्यर्थियों से हाथ से राखी, गले से माला तक उतरवा ली गई। ब्रेसलेट और अंगूठियों को भी उतरवा लिया गया। यहां तक कि अभ्यर्थियों के रूमाल तक की भी जांच की गई। केंद्र के बाहर भारी संख्या में पुलिस और पीएसी के जवान तैनात रहे। परीक्षा के दौरान सचल दलों और अधिकारी भ्रमण करते रहे।

पुलिस भर्ती परीक्षा के लिए जिले में 16 कॉलेज और महाविद्यालयों को केंद्र बनाया गया है। इन पर 57360 अभ्यर्थी परीक्षा देंगे। पहले दिन 11472 अभ्यर्थी परीक्षा के लिए जुटे। इनमें 5736 अभ्यर्थी पहली पाली में और इतने ही दूसरी पाली में परीक्षा के लिए पंजीकृत थे। सुबह की पाली के दौरान शहर के सभी परीक्षा केंद्रों पर सुबह सात बजे से ही परीक्षार्थियों का जमावड़ा शुरू हो गया था। जिसे देखते हुए पुलिस भी काफी मुस्तैद नजर आई। पुलिस द्वारा परीक्षा केंद्रों की ओर से जाने वाले मार्गों पर बैरिकेडिंग कर छोटी और बड़ी गाड़ियों के आवागमन को प्रतिबंधित कर दिया गया।

हर बैरिकेडिंग के साथ ही परीक्षा केंद्र के गेट पर बड़े पैमाने पर पुलिस की तैनाती की गई थी। नौ बजे से परीक्षार्थियों को प्रवेश दिया जाना शुरू हुआ। प्रवेश से पहले ही पुलिस कर्मियों द्वारा मुख्य गेट पर एक-एक प्रतिभागी की सघन जांच की गई। अभ्यर्थियों को ईकेवाईसी और बायोमेट्रिक स्क्रीनिंग से गुजारा गया। उसके बाद केंद्र के अंदर प्रवेश दिया गया। तलाशी के दौरान अभ्यर्थियों के जूते मौजे उतरवा लिए गए थे। गले की चेन, माला, ब्रेसलेट और अंगूठियों को भी उतरवा लिया गया। यहां तक उनके पास रुमाल को भी चेक किया गया। हर केंद्र पर स्टेटिक मजिस्ट्रेट तैनात थे जो पूरी व्यवस्था को संभालते रहे। साढ़े नौ बजे परीक्षा केंद्र के गेट बंद कर दिए गए। इसके बाद किसी भी अभ्यर्थी को प्रवेश नहीं दिया गया। जो अभ्यर्थी देर से परीक्षा केंद्र पहुंचे वह प्रवेश के लिए गिड़गिड़ाते नजर आए।

परीक्षा केंद्र पर अभ्यर्थी का प्रवेश पत्र देखते एसएसपी बृजेश कुमार सिंह। ● अमृत विचार

अभ्यर्थी का प्रवेश पत्र देख कक्ष संख्या बताते पुलिसकर्मी। ● अमृत विचार

3,714 अभ्यर्थी रहे अनुपस्थित

पुलिस भर्ती परीक्षा दो पालियों में सम्पन्न हुई। जिसमें 3922 अभ्यर्थी अनुपस्थित रहे। प्रथम पाली में 5736 अभ्यर्थी परीक्षा में पंजीकृत थे। इनमें से 3853 उपस्थित और 1884 अनुपस्थित रहे। इसी तरह दूसरी पाली में भी 5736 अभ्यर्थी परीक्षा में पंजीकृत थे। इनमें से 3906 उपस्थित और 1830 अनुपस्थित रहे।

- 9:30 बजे तक केंद्रों के गेट हुए बंद, बाद में नहीं दिया प्रवेश
- शहर में जगह-जगह पुलिस, पीएसी रही तैनात, बैरिकेडिंग

मशीन से अभ्यर्थी की चेकिंग करता पुलिसकर्मी। ● अमृत विचार

डीएम ने किया स्ट्रांग रूम व परीक्षा केंद्रों का निरीक्षण

बदायूं, अमृत विचार : जिलाधिकारी निधि श्रीवास्तव ने शुक्रवार को पुलिस भर्ती परीक्षा के लिए कलेक्ट्रेट परिसर में कोषागार में बनाए गए डबल लॉक स्ट्रांग रूम का निरीक्षण किया। साथ ही वहां की व्यवस्थाओं का जायजा लिया व आवश्यक दिशा निर्देश दिए। इसके बाद उनके द्वारा विभिन्न परीक्षा केंद्रों का निरीक्षण किया गया। जिलाधिकारी ने कलेक्ट्रेट के कोषागार में बनाए गए डबल लॉक स्ट्रांग रूम का निरीक्षण कर वहां डबल लॉक की व्यवस्था, सीसीटीवी कैमरा की व्यवस्था, साफ सफाई व्यवस्था, प्रकाश व्यवस्था आदि विभिन्न व्यवस्थाओं को परखा। पुलिस भर्ती परीक्षा के लिए बनाए गए दास डिग्री कॉलेज सहित विभिन्न परीक्षा केंद्रों का निरीक्षण किया। उनके द्वारा सीसीटीवी कैमरे, प्रकाश और पेयजल की व्यवस्था देखी गई। इस अवसर पर वरिष्ठ पुलिस अधीक्षक बृजेश कुमार सिंह सहित अन्य पुलिस व प्रशासनिक अधिकारी मौजूद रहे।

दास कॉलेज परीक्षा केंद्र का निरीक्षण कर बाहर आते डीएम, एसएसपी।

स्ट्रांग रूम में पेपरों का बंडल रखते एसडीएम, मौजूद पुलिस बल।

रोडवेज और रेलवे स्टेशन पर लगाया रूट चार्ट

प्रशासन की ओर से अभ्यर्थियों की सुविधा के लिए परीक्षा केंद्र तक पहुंचने के लिए रूट चार्ट लगाया था। रोडवेज और रेलवे स्टेशन पर लगे रूट चार्ट पर दूरी और किराया अंकित किया गया है। जिससे परीक्षा में शामिल होने वाले अभ्यर्थियों के लिए असुविधा का सामना न करना पड़े।

होटल संचालकों ने वसूला अधिक किराया

प्रशासन द्वारा होटल लॉज आदि के संचालकों को परीक्षा में शामिल होने वाले अभ्यर्थियों से अधिक किराया न वसूले जाने के आदेश दिए गए हैं। इसके बाद भी होटल संचालकों के द्वारा पांच सौ रुपये वाले रूम के तीन हजार रुपये वसूले जा रहे हैं। ऐसी दशा में भी होटल और लॉज फुल होने पर अभ्यर्थियों को बस स्टैंड और रेलवे स्टेशन पर रात गुजारनी पड़ रही है।

धड़ाम हुई यातायात व्यवस्था, अभ्यर्थियों के ठहरने के इंतजाम तक नहीं

बदायूं, अमृत विचार : रक्षाबंधन पर्व की भांति पुलिस भर्ती परीक्षा के दौरान यातायात व्यवस्था धड़ाम हो गई। रोडवेज निगम के अभ्यर्थियों को बसों के संचालन को लेकर किए गए सभी वादे हवा हवाई साबित हुए। उनके लिए घंटों बसों को इंतजार करना पड़ा। वहीं दूसरी और ठहरने की व्यवस्था में भी प्रशासन के दावे फेल नजर आये। रात के समय ठहरने की मुकम्मल व्यवस्था न होने की वजह से उन्हें रेलवे और रोडवेज स्टैंड पर खुले में रात गुजारनी पड़ी। पुलिस भर्ती परीक्षा में शामिल होने वाले अभ्यर्थियों के लिए रोडवेज बसों में मुफ्त यात्रा की सुविधा शासन की ओर से दी गई। शासन का आदेश पालन कराने के लिए डीएम ने रोडवेज के अधिकारियों को अभ्यर्थियों के लिए विशेष बसों के संचालन के आदेश दिए थे। इसके बाद भी डिपो के अधिकारियों की ओर से लापरवाही बरती गई। सुबह के समय जरूर बसों का संचालन सुबह चार बजे कर दिया गया। परंतु अभ्यर्थियों के लिए परीक्षा के बाद ले जाने के कोई इंतजाम नहीं किए थे। दोनों पालियों में परीक्षा संपन्न होने के बाद अभ्यर्थियों की भीड़ रोडवेज बस स्टैंड के साथ चौराहों पर नजर आई। शाम के समय अभ्यर्थी बारिश के बीच भीगते हुए बसों का इंतजार करते हुए दिखाई दिए। स्थानीय स्तर से बसें उपलब्ध न होने पर बाहर से आने वाली बसों में उन्हें सफर करना पड़ा। उनमें जगह कम पड़ने पर अभ्यर्थी डग्गामार वाहनों से अपने गंतव्य के लिए रवाना हुए।

रोडवेज बस स्टैंड पर जमा अभ्यर्थियों की भीड़। ● अमृत विचार

रेलवे स्टेशन के बाद चस्पा रुट चार्ट।

नरौरा से छोड़ा 1.15 लाख क्यूसेक पानी

कार्यालय संवाददाता, बदायूं

- कछला में गंगा का जलस्तर खतरे के निशान से 25 सेमी ऊपर पहुंचा

अमृत विचार : नरौरा बैराज से शुक्रवार को एक लाख 15 हजार 180 क्यूसेक पानी गंगा नदी में डिस्चार्ज किया गया। यह पानी जिले के सहसवान क्षेत्र में पहुंच चुका है। महावा नदी का विकराल रूप ग्रामीणों को डराने लगा है। वहीं कछला में गंगा का जलस्तर खतरे के निशान से 25 सेंटीमीटर ऊपर पहुंच गया है।

गांव खादी नगला और रामभरोसे नगला के लोगों ने गांव से बाहर निकलने की मन बना लिया है। गांव वालों का कहना है कि तीन दिन से लगातार पानी बढ़ा रहा है जिससे बाढ़ का खतरा है। गुरुवार को छोड़ा गया पानी शुक्रवार रात 12 बजे तक कछला गंगा में पहुंच जाएगा उसके बाद यह पानी उसहैत इलाके में बाढ़ ला सकता है। काफी दिन बाद एक लाख से ऊपर पानी छोड़ा गया है। जटा और असमिया रफतपुर गांव के लोगों का कहना है कि अब किसी भी समय बाढ़ आ सकती है। पानी की रफ्तार काफी तेज है। रामगंगा में भी पानी अधिक है। दातागंज और हजरतपुर इलाके में जिन सड़कों से पानी नीचे आ गया था उन पर एक बार फिर एक फुट पानी पहुंच चुका है। जिससे वाहनों का संचालन बंद हो चुका है।

> गंगा में अधिक पानी आने से तटवर्ती इलाकों में पानी डिस्चार्ज हो रहा है। सभी बांध सुरक्षित हैं। इसलिए किसी तरह का खतरा नहीं है। ग्रामीणों को सतर्क कर दिया गया है।
> –नेशपाल, सहायक अभियंता, बाढ़ खंड

वक्फ बोर्ड ने की बहस, 30 को होगी अगली सुनवाई

बदायूं, अमृत विचार : नीलकंठ महादेव-जामा मस्जिद मामले में अगली सुनवाई 30 अगस्त को होगी। मस्जिद पक्ष की प्रतिवादी संख्या दो वक्फ बोर्ड ने अपनी बहस शुरू कर दी है। जो आगे भी जारी रहेगी। अखिल भारत हिंदू महासभा के प्रदेश अध्यक्ष मुकेश पटेल की ओर से सिविल जज सीनियर डिविजन की अदालत में याचिका दायर की गई थी। इसमें जामा मस्जिद शम्सी की जगह नीलकंठ महादेव मंदिर होने का दावा किया गया है। सिविल जज सीनियर डिविजन एफटीसी न्यायालय के न्यायाधीश मनीष कुमार की अदालत में मुकदमा चल रहा है। मस्जिद पक्ष की तरफ से एक पक्ष इंतजामिया कमेटी ने अपनी बहस समाप्त कर दी है।

दो दिन में 93 हजार बच्चों को लगा जेई का टीका

ग्राम नवादा मधुकर में टीकाकरण के बाद प्रमाण पत्र के साथ खड़े बच्चे।

कार्यालय संवाददाता, बदायूं

- हर ब्लॉक में जारी है टीकाकरण सीएमओ ने मांगी रिपोर्ट

अमृत विचार : जनपद में 22 अगस्त से शुरू हुआ जेई टीकाकरण अभियान के तहत शुक्रवार को 45 हजार बच्चों को टीके लगाए गए। जबकि पहले दिन 48 हजार बच्चों को वैक्सीन लगी।

शुक्रवार को दातागंज क्षेत्र के ग्राम नवादा मधुकर में स्कूली बच्चों को वैक्सीन लगाने के बाद अन्य को भी इसके लाभ बताए गए और आस पास के कई अन्य स्कूलों के बच्चों का टीकाकरण किया गया। दो दिन में करीब 93 हजार बच्चों को टीके लगाए गए। जेई टीकाकरण 5 से 15 साल के बच्चों को लगाए जा रहे हैं यह अभियान 20 सितम्बर तक चलेगा। हर ब्लॉक को अलग अलग जिम्मेदारी दी गयी है। अभियान की धीमी रफ्तार के चलते दो दिन में 93 हजार बच्चों को टीके लगाए गए हैं जबकि एक महीने के अंदर दस लाख से अधिक बच्चों का टीकाकरण किया जाना है। शुक्रवार को ब्लॉक दातागंज के ग्राम नवादा मधुकर में आशा और आंगनबाड़ी वर्कर्स ने स्कूल के बच्चों को टीके लगा कर प्रमाण पत्र भी दिए।

आधा दर्जन स्कूलों में किया टीकाकरण

बेहटा गोसाई, अमृत विचार : बिल्सी तहसील के ग्राम बेहटा गोसाई में दिमागी बुखार के रोकथाम को टीकाकरण किया गया। साथ ही क्षेत्र के आधा दर्जन स्कूलों में भी टीकाकरण किया गया। मॉडर्न पब्लिक स्कूल, के प्रबंधक ने बच्चों को गुब्बारे वितरित किए, शुक्रवार को क्षेत्र के आदर्श उच्चतर माध्यमिक विद्यालय, व प्राथमिक विद्यालय, जनता बाल विद्यालय, उच्च प्राथमिक विद्यालय में टीकाकरण किया गया। टीकाकरण में मॉडर्न पब्लिक स्कूल विशेष सहयोग रहा। टीकाकरण को स्वास्थ्य विभाग द्वारा 6 टीम में लगाई ग। सीएचओ पंकज जादौन, इंद्रकला, आरती, सीमा देवी, सुनीता देवी, मुन्नी मिश्रा, जयमाला, उषा देवी टीनू शर्मा, मनु मिश्रा, मुन्नी देवी, सीमा देवी, कमला, अनीता आदि मौजूद रहे।

Leading you to blossoming health
खुशलोक हॉस्पिटल
मल्टी सुपर स्पेशियेलिटी हॉस्पिटल एवं ट्रामा सेन्टर
सिन्धी मार्केट, निकट पुलिस चौकी मॉडल टाउन, स्टेडियम रोड, बरेली
फोन : 7500875003, 0581-2530800/700
HELPLINE: 9760701234
आयुष्मान भारत योजना के अन्तर्गत निःशुल्क इलाज की सुविधा
कैंसर के उच्चस्तरीय उपचार की उपलब्धता अब खुशलोक हॉस्पिटल में

डॉ. तूलिका त्यागी
एम.बी.बी.एस., डी.एन.बी. रेडियेशन ऑन्कोलॉजी
कैंसर रोग विशेषज्ञ
पूर्व चिकित्सक कमला नेहरू मेमोरियल हॉस्पिटल, प्रयागराज
पूर्व चिकित्सक ओमेगा कैंसर हॉस्पिटल विशाखा पटनम
- सभी प्रकार के कैंसर रोगों की जाँच एवं निदान एक ही स्थान पर
- महिलाओं में होने वाले कैंसर जैसे स्तन कैंसर बच्चेदानी का कैंसर के लिये परामर्श एवं इलाज की व्यवस्था
- सभी प्रकार के कैंसर रोगों के लिए Chemotherapy (कीमोथैरेपी) की व्यवस्था
- कैंसर रोगों से बचाव के लिये परामर्श एवं टीकाकरण (Vaccination)
- आनुवांशिक रूप से होने वाले कैंसर रोगों के लिये स्क्रीनिंग (Screening) की व्यवस्था
24 घण्टे इमरजेन्सी
आई.सी.यू. व वेंटिलेटर की सुविधा उपलब्ध
Website: www.khushlokhospital.com
Email: khushlokhospital@rediffmail.com

MAXLIFE SUPERSPECIALITY HOSPITAL & FAHMY IVF CENTRE
मैक्सलाइफ सुपर स्पेशलिटी हॉस्पिटल एण्ड फहमी आई.वी.एफ. सेन्टर

डॉ. अनीस बेग
M.B.B.S., D.C.H.
Child Specialist

डॉ. फैहमी खान
M.B.B.S., D.G.O D.M.A.S., F.M.A.S
Gyanaecologist, Ivf Specialist
हृदय रोग विभाग
स्थायी/अस्थायी पेसमेकर इम्प्लांटेशन
बैलून माइट्रल वाल्वोटॉमी
2डी ईको कार्डियोग्राफी
टी.एम.टी.
24 Hrs हॉल्टर मॉनिटरिंग
ई.सी.जी.
डिजिटल एक्स-रे

अनुभवी कार्डियोलॉजिस्ट द्वारा संचालित कैथ लैब
कोरोनरी एंजियोग्राफी, एंजियोप्लास्टी

लैप्रोस्कोपिक सर्जरी

एडवांस आई.सी.यू.

एडवांस एन.आई.सी.यू.

मॉडयूलर ऑपरेशन
24/7 सुविधा उपलब्ध
निकट ईसाइयों की पुलिया, सिन्धु नगर, सैटेलाइट बरेली
0581-2990926
0581-2990928

MEDICAL Lifelines OF BAREILLY अमृत विचार
विज्ञापन हेतु सम्पर्क करें :- 7464943582

डॉ. दर्शन मेहरा
एम.बी.बी.एस., एम.डी. (मेडिसिन)
Cardiopulmonologist, Diabetologist & Intensivist
आयुष्मान एवं TPA कैशलेस सुविधा उपलब्ध
डायबिटीज, थायराइड, डेंगू, मलेरिया, टी.बी., पेट रोग, गठिया, फेफड़ों के रोग, तेज बुखार, एलर्जी, जटिल रोगों का उचित इलाज
दर्पिन हॉस्पिटल
संजय नगर रोड, पीलीभीत बाईपास, बरेली
हैल्प लाइन – 8979252222, 9457663289
ADITYA आदित्य आई एण्ड लेजर सेन्टर
60000 से अधिक आँखों के उपचार का अनुभव
उपलब्ध सुविधायें
बिना सुई बिना टांका आधुनिक से आधुनिक लेंस प्रत्यारोपण की सुविधा उपलब्ध
बी-स्कैन द्वारा पर्दे की जाँच उपलब्ध
आ.सी.टी. मशीन से रेटीना एवं ग्लोकॉम की जाँच उपलब्ध
8077344353
समय प्रातः 10 से 4 बजे तक एवं सायं 6 से 8 बजे तक

डॉ. आदित्य त्यागी
MBBS, DOMS, DNB MNAMS
CATARACT, REFRACTIVE & GLAUCOMA SURGEON
ट्यूलिप ग्रांड के सामने, पीलीभीत बाई पास, बरेली
डॉ. प्रेम गंगवार
B.H.M.S. (Homeo Cafe Gwalior)
वरिष्ठ होम्योपैथिक चिकित्सक
मो. 8859517808

सैक्स रोग, शीघ्रपतन, नामर्दी, त्वचा, गुर्दे, कैंसर, जोड़, नस, थायराइड व महिलाओं का बांझपन
होम्योपैथिक से जुड़ी समस्या व दवाईयों के लिये निःशुल्क सम्पर्क करें।
आधुनिक जर्मन दवाईयों द्वारा कुशल डाक्टर के मार्गदर्शन में इलाज
10 वर्षों का अनुभव प्रेम जर्मन होम्योपैथिक
रूहेलखण्ड यूनिवर्सिटी के सामने, पीलीभीत बाईपास, एच.के. टावर, बरेली

डॉ. सतेन्द्र शर्मा
M.D. (Ayu.)
बवासीर, भगन्दर रोग विशेषज्ञ
क्या आपकी हर सुबह परेशानी लेकर आती है
जैसे : शौच के समय जलन, दर्द एवं खून, मल द्वार के पास से मवाद व कपड़े खराब होते रहना।
क्षार सूत्र विधि द्वारा इन सभी बीमारियों से सम्पूर्ण निदान पायें।
श्रद्धा केयर अस्पताल
मिनी बाईपास, प्रेम नर्सरी के सामने, कर्मचारी नगर, नैनीताल रोड, बरेली।
सम्पर्क सूत्र : 9758284825, 8077550393

एक नजर

राजमार्ग पर पलटा दाल से लदा ट्रक, चालक घायल

बदायूं, अमृत विचार : दाल के पैकेट भरा ट्रक राजमार्ग पर पलट किया। ट्रक चालक गंभीर रूप से घायल हो गया। सूचना पर पुलिस मौके पर पहुंची। घायल चालक को अस्पताल भेजा। दाल की बोरियों से भरा ट्रक शुक्रवार दोपहर सहसवान से बदायूं की ओर जा रहा था। ट्रक बरेली जानी थी। मुजरिया थाना क्षेत्र के गांव सब्दलपुर के पास ट्रक अनियंत्रित होकर पलट गया। बताया जा रहा है कि ट्रक चालक के नशे में होने की वजह से हादसा हुआ। पुलिस ने ट्रक को सड़क किनारे कराया। घायल चालक को अस्पताल भेजा है।

पुलिस ने सात लोगों को शांतिभंग में धरा

बिल्सी, अमृत विचार : कोतवाली बिल्सी पुलिस ने शांतिभंग के सात आरोपियों को हिरासत में लेकर कोर्ट के समक्ष प्रस्तुत किया। बिल्सी कोतवाल विजेंद्र कुमार सिंह ने बताया कि क्षेत्र के गांव अंबियापुर निवासी अभियुक्त सुनील शर्मा, राहुल शर्मा, कुलदीप शर्मा, राजू, बेहटा गुंसाई निवासी असलम, सिरतोल निवासी ब्रह्मानंद एवंद भगवान सिंह ने पिछले दिनों गांव के कुछ लोगों के साथ मारपीट की घटना को अंजाम दिया था।

जिला अस्पताल के सभी वार्ड बुखार के मरीजों से फुल

हर दिन भर्ती हो रहे दर्जनों पीड़ित, ओपीडी के बाहर रोजाना लग रही हैं मरीजों की लंबी लाइनें

कार्यालय संवाददाता, बदायूं

- दमा रोगियों की बढ़ीं मुश्किलें सांस के मरीजों की संख्या बढ़ी
- डाक्टरों ने सफाई व्यवस्था बनाए रखने पर दिया जोर

अमृत विचार : जिला अस्पताल में बुखार के मरीजों की संख्या हर रोज बढ़ रही है। शुक्रवार को करीब चार सौ से अधिक मरीज विभिन्न ओपीडी में देखे गए। इनमें सबसे अधिक बुखार और टाइफाइड के मरीज रहे। अस्पताल के वार्ड भी मरीजों से फुल हो चुके हैं।

पिछले कई दिनों से जिला अस्पताल में बुखार के मरीजों की बड़ी संख्या देखने को मिल रही है। बुखार और वायरल इन दिनों हर घर तक पहुंच चुका है। गांव देहात के मरीज सुबह से ही जिला अस्पताल पहुंच कर लाइन में लग जाते हैं। डॉक्टर के आने तक सैकड़ों मरीज लाइन में लगे होते हैं इनमें 85 प्रतिशत मरीज बुखार और वायरल के होते हैं। शुक्रवार को करीब चार सौ से अधिक मरीज बुखार के देखे गए। इनमें करीब दर्जन भर श्वांस के गंभीर मरीजों को भर्ती किया गया। डॉक्टरों का कहना है कि इन दिनों में अक्सर बुखार और वायरल अपना प्रभाव दिखाता है, इसलिए लोगों को सावधान रहने की जरूरत है। साफ सफाई रखें, वासी खाना न खाएं। साबुन से हाथ धोएं, रात के समय बाहर न सोएं। अपने घरों में सफाई बनाए रखें। जब तक मौसम सामान्य नहीं हो जाता तब तक यह दिक्कत रहेगी।

> दातागंज क्षेत्र में सफाई अभियान के साथ ही मच्छर नाशक दवा का छिड़काव भी कराया जा रहा है। हर दिन चार टीमें क्षेत्र में काम कर रही हैं। बुखार पीड़ितों को दवा दी जा रही है। गलोथी और आस पास के गांवों में हर रोज छिड़काव करने के आदेश दिए गए हैं। अब टीमें गठित कर दी गई हैं। दातागंज और समरेर ब्लॉक क्षेत्रों पर विशेष ध्यान दिया जा रहा है।
>
> –डा. रामेश्वर मिश्रा, सीएमओ

दातागंज क्षेत्र के गांवों में मलेरिया-बुखार का प्रकोप

कार्यालय संवाददाता, बदायूं

- गलोथी गांव में एक सप्ताह में चार मौतों के बाद जागा स्वास्थ्य विभाग
- विभागीय की लापरवाही से फैल रही हैं बीमारियां, नहीं हो रहा छिड़काव

अमृत विचार : दातागंज और समरेर ब्लॉक गंदगी के मामले में नम्बर एक पर हैं। दोनों ब्लॉक क्षेत्रों में मलेरिया के ढाई सौ से अधिक मरीज सामने आए हैं। गांवों में गंदगी के ढेर लगे होने से अब संक्रामक बीमारियां पैर पसारने लगी हैं। दातागंज के गांव भुड़ेली में बुखार से दो दर्जन से अधिक लोग पीड़ित हैं जबकि गलोथी गांव में 15 से 23 अगस्त के बीच चार लोगों की मौत मलेरिया और बुखार से हो चुकी है। चार मौतों के बाद विभाग की नींद टूटी और अब स्वास्थ्य शिविर लगा कर औपचारिकता पूरी की जा रही है। पूरा क्षेत्र बीमारी की चपेट में है। संक्रामक रोग बड़े पैमाने पर फैल चुके हैं।

जनपद में किसी भी ब्लॉक में इस साल सफाई अभियान नहीं चलाया गया। गंदगी से गांव भरे पड़े हैं। गंदगी के कारण मच्छर फैल रहे हैं। मच्छरों से संक्रामक रोग फैलने शुरू हो गये हैं। अब तक करीब सात लोगों की बुखार और मलेरिया से मौत हो चुकी है। दातागंज क्षेत्र के गांव गलोथी में गंदगी के ढेर लगे होने से पूरा गांव संक्रामक बीमारी की चपेट में हैं। इस गांव में गंदगी के कारण करीब बीस दिन से बुखार का प्रकोप है। मलेरिया संक्रमित भी चार लोग हैं, जो इधर उधर से दवा ले रहे हैं। ग्रामीणों ने बताया कि दातागंज ब्लॉक की टीम गांव में 20 अगस्त को पहुंची। इससे पहले 15 से 23 अगस्त के बीच सात दिन के अंदर गांव में बुखार और मलेरिया से चार लोगों की मौतें हो चुकी है। गांव में हर घर में बुखार का मरीज है। 19 अगस्त को महिला ज्ञानदेवी की मौत के बाद दातागंज ब्लॉक की टीम ने 20 अगस्त को गांव में स्वास्थ्य शिविर लगाया। मलेरिया विभाग की टीम ने गांव में मच्छर नाशक दवा का छिड़काव किया। लेकिन गंदगी साफ नहीं कराई गयी। भुड़ेली में करीब दो दर्जन लोग बुखार पीड़ित हैं। गांव में भारी गंदगी फैली हुयी है। नौली हरनाथपुर में भी भीषण गंदगी से बीमारी फैली हुई है।

नौली हरनाथपुर में मच्छर नाशक दवा का छिड़काव करते कर्मचारी।

हत्या के 18 साल पुराने मामले में पिता-पुत्र समेत तीन को आजीवन कारावास

कार्यालय संवाददाता, बदायूं

- शुक्रवार को न्यायाधीश ने सुनाया फैसला, तीनों दोषियों पर 25-25 हजार रुपये लगाया जुर्माना

अमृत विचार : विशेष न्यायाधीश एससीएसटी एक्ट रिंकू जिंदल ने हत्या के लगभग 18 साल पुराने मामले में पिता-पुत्र समेत तीन आरोपियों को दोषी माना है। तीनों दोषियो को आजीवन कारावास और 25-25 हजार रुपये जुर्माने की सजा सुनाई है।

अभियोजन के अनुसार गांव गेहट निवासी राजेंद्र सिंह ने थाना जरीफनगर पुलिस को 17 नवंबर 2006 को तहरीर देकर बताया था कि सुबह लगभग 11 बजे पड़ोस में रहने वाले पड़ोसी सोमवीर पुत्र मोहकम, मोहकम पुत्र उल्फत सिंह, पप्पू पुत्र चौबे सिंह, कलक्टर सिंह पुत्र उल्फत से किसी बात को लेकर कहासुनी हो गई थी। उन लोगों ने गाली-गलौज शुरू कर दी। राजेंद्र सिंह ने गाली देने का विरोध किया था। इसी बात को लेकर सभी लोगों ने मेरे राजेंद्र सिंह के पिता जयराम सिंह पुत्र कल्लू को मकान के सामने सड़क पर घेर लिया। सोमवीर ने जान से मारने की नीयत से बंदूक से गोली चला दी। जिससे जयराम सिंह की मौत हो गई। ग्रामीणों के आने पर सभी आरोपी जंगल की तरफ फायर करते हुए भाग गए। पुलिस ने आरोपियों के खिलाफ रिपोर्ट दर्ज करके मामले की विवेचना की। साक्ष्यों को संकलित करके हरपाल के खिलाफ कोर्ट में आरोप पत्र दाखिल किया। बाद में कोर्ट ने धारा 319 के अंतर्गत आदेश करके अभियुक्त सोमवीर, उसके पिता मोहकम, पप्पू और कलक्टर सिंह को विचारण के लिए सीधे तलब कर लिया। तब से मामला कोर्ट में विचाराधीन था। न्यायाधीश ने शुक्रवार को उपरोक्त पत्रावली पर साक्ष्यों का अवलोकन करके एडीजीसी जितेंद्र सिंह, ऐश्वर्य प्रताप सिंह और बचाव पक्ष के अधिवक्ता की बहस सुनने के बाद बाप -बेटे मोहकम व सोमवीर सहित अन्य आरोपी पप्पू को सजा सुनाई है। आरोपी हरपाल और कलक्टर सिंह की मुकदमा के विचारण के दौरान मौत हो गई थी।

सड़क किनारे कट्टे में मिले मांस के टुकड़े, पुलिस ने जमीन में दबाया

कार्यालय संवाददाता, बदायूं

अमृत विचार : मुजरिया थाना क्षेत्र में सड़क किनारे कट्टे में मांस के टुकड़े मिले। राहगीरों की सूचना पर पुलिस मौके पर पहुंची। बिना जानकारी किए जेसीबी मंगवाकर टुकड़े जमीन में दबा दिए। मामला अधिकारियों तक पहुंचा। तो पशु चिकित्साधिकारी ने मौके पर पहुंचकर जांच की। मांस सूअर का निकला।

पुलिस को शुक्रवार तड़के गांव चतुरी नगला से परमू जाने वाले लिंक मार्ग पर उमेश के खेत के किनारे प्लास्टिक के कट्टे में मांस भरा होने की सूचना मिली। मौके पर राहगीरों की भीड़ जमा हो गई। थानाध्यक्ष आरती कौशिक पुलिस बल के साथ मौके पर पहुंचीं। पुलिस ने कट्टा खुलवाया। पुलिस ने जेसीबी मंगवाई और वहीं पास में सड़क किनारे मांस के टुकड़े जमीन में दबा दिया। ग्रामीणों ने पुलिस की कार्यशैली पर सवाल उठाए। कहा कि पुलिस ने यह जानने की भी कोशिश नहीं की मांस किसी गोवंश का तो नहीं है। मामला अधिकारियों तक पहुंचा। पशु चिकित्सक मौके पर पहुंचे। टुकड़े जमीन से बाहर निकलवाए। जांच की तो पता चला कि मांस सूअर का था।

मौके पर पहुंची पुलिस।

- अधिकारियों की सूचना पर कराई गई जांच, सूअर का निकला मांस

पति से विवाद के बाद महिला ने फंदा लगाकर दी जान

बदायूं, अमृत विचार : पति के अक्सर शराब पीने की वजह से एक महिला ने फंदा लगाकर जान दे दी। सूचना मिलने पर जिला संभल के थाना बहजोई क्षेत्र के गांव मेंथरा निवासी मायका पक्ष पहुंच गया। मायका पक्ष ने हंगामा करते महिला की हत्या करने का आरोप लगाया। पुलिस ने शव पोस्टमार्टम के लिए भेजा।

बिसौली कोतवाली क्षेत्र के गांव अंबियापुर निवासी रोहताश की शादी गांव मैथरा निवासी भूप सिंह की बेटी पूजा के साथ लगभग आठ साल पहले हुई थी। शुक्रवार सुबह पूजा ने अपने घर के कमरे में रस्सी से फंदा लगाकर जान दे दी। ग्रामीणों के अनुसार रोहताश कुछ दिनों से शराब पीने का आदी हो गया था। अक्सर शराब के नशे में रहने की वजह से वह परिवार की ओर ध्यान नहीं देता था। जिसके चलते घर पर क्लेश होता रहता था। गुरुवार को पति-पत्नी के बीच झगड़ा हुआ था। रात में पूजा ने फंदा लगाकर जान दे दी।

अभद्रता करने पर दरोगा लाइन हाजिर

संवाददाता, बिसौली

- नशे में धुत दरोगा ने की पूर्व विधायक के प्रतिनिधि से अभद्रता तीन घंटे में दरोगा पर कार्रवाई

अमृत विचार : गुरुवार शाम किसी काम से कोतवाली पहुंचे भाजपा के पूर्व विधायक कुशाग्र सागर के प्रतिनिधि मनोज शर्मा के साथ थाने पर तैनात दरोगा अवधेश कुमार ने बदसलूकी कर दी। दरोगा की कार्यप्रणाली से झुब्ध मनोज शर्मा अपने समर्थकों के साथ कोतवाली गेट पर ही दरी डालकर धरने पर बैठ गए। दरोगा पर कार्रवाई और उसका मेडिकल परीक्षण कराने की मांग की। एसएसपी डॉ. बृजेश कुमार तक मामला पहुंचा तो उन्होंने दारोगा अवधेश को लाइनहाजिर कर दिया। पूर्व विधायक कुशाग्र सागर के प्रतिनिधि मनोज शर्मा का आरोप है कि गुरुवार देर शाम वह किसी काम से कोतवाली बिसौली गए थे। वह पुलिसकर्मी ओमकार त्यागी से बात कर रहे थे। इसी दौरान दारोगा अवधेश कुमार नशे में धुत होकर आए। मनोज शर्मा को धमकाया और अभद्र व्यवहार किया। पूर्व विधायक प्रतिनिधि ने दरोगा को अपना परिचय भी दिया लेकिन दारोगा ने उन्हें कोतवाली से बाहर जाने को कहा। इसकी शिकायत उच्चाधिकारियों से की गई। दारोगा का मेडिकल परीक्षण कराने की मांग पर कोतवाली गेट पर दरी बिछाकर बैठ गए। लगभग तीन घंटों के बाद एसएसपी तक मामला पहुंच गया। एसएसपी ने दारोगा को लाइनहाजिर कर दिया। जिसके बाद समर्थक कोतवाली के सामने से हट गए। मनोज शर्मा ने सीओ बिसौली को प्रार्थना पत्र देकर दारोगा के खिलाफ कार्रवाई की मांग की है।

कोतवाली बिसौली के गेट पर बैठे पूर्व विधायक के प्रतिनिधि और समर्थक।

सार-संक्षेप

बच्चियों समेत आत्महत्या करने की दी धमकी

विजय नगला, अमृत विचार : प्रसव के दौरान विवाहिता की मौत होने के मामले में पुलिस ने आशा और प्रसव करने वाली महिला चिकित्सक को हिरासत में लिया। कुछ देर के बाद चिकित्सक को छोड़ दिया। मृतक महिला के पति को जानकारी हुई तो उन्होंने अपनी दो बच्चियों के साथ आत्महत्या करने की धमकी देते हुए अपना वीडियो सोशल साइट्स पर वायरल कर दिया। आशा और चिकित्सक को जेल भेजने की मांग की। कोतवाली सिविल लाइन क्षेत्र के गांव शेखूपुर निवासी मुकेश पुत्र अर्जुन सिंह ने अपना वीडियो वायरल कर कहा कि गर्भवती पत्नी को शेखूपुर में घर में चल रहे अस्पताल में लेकर गए थे। संविदा पर तैनात एक चिकित्सक अस्पताल चलाती है। वह गांव की आशा के संपर्क में रहती है। अगर कोई भी डिलीवरी होती है तो आशा सरकारी अस्पताल में न ले जाकर शेखूपुर घर में चल रहे अस्पताल में ले जाती हैं। वह आशा के कहने पर अपनी पत्नी को भी उसी अस्पताल ले गए थे। जहां महिला चिकित्सक ने 35 हजार रुपये जमा कराए। जिसके बाद महिला की हालत गंभीर हो गई। उसे राजकीय मेडिकल कॉलेज में भर्ती कराया गया। जहां 7 अगस्त को उनकी पत्नी की मौत हो गई थी।

बीडीओ ने सीडीपीओ को जारी किया नोटिस

विजय नगला, अमृत विचार : ब्लॉक सालारपुर में कार्यरत परियोजना अधिकारी के समय पर न पहुंचने की शिकायत पर बीडीओ ने कारण बताओ नोटिस जारी किया है। ब्लॉक में बाल विकास परियोजना अधिकारी राधा यादव कार्यरत हैं। शासन के नियत समय निर्धारित होने के बाद भी वह नहीं पहुंचतीं। उनके देर से आने पर फरियादियों और आंगनबाड़ी वर्कर्स को घंटों इंतजार करना पड़ता है। शुक्रवार को भी वह समय से कार्यालय नहीं पहुंचीं। इस पर मानव अधिकार संगठन के जिला अध्यक्ष राजीव कुमार ने बीडीओ से शिकायत कर दी। बीडीओ ने सीडीपीओ को कारण बताओ नोटिस जारी किया है। इस संबंध में खंड विकास अधिकारी नितिन कुमार ने बताया कि सीडीपीओ को कारण बताओ नोटिस जारी किया गया है।

खेत से लौट रही महिला को बाल पकड़कर खींचा, मारपीट

बदायूं, अमृत विचार : थाना हजरतपुर क्षेत्र के गांव बिहारीपुर निवासी धर्मेश कुमार सिंह भाजपा के बूथ अध्यक्ष हैं। उनकी पत्नी मीना देवी आशा वर्कर हैं। मीना देवी ने एसएसपी को शिकायत करके बताया कि 17 अगस्त को वह अपने खेत से घर लौट रही थीं। गांव निवासी कुछ लोगों ने उन्हें घेर लिया। लाठी-डंडों से पीटना शुरू कर दिया। पुरुषों ने डंडे चलाए और उनके परिवार की महिलाओं ने बाल पकड़कर खींचा। शोर सुनकर ग्रामीण एकत्र हो गए। हमलावरों से उन्हें बचाया। जिसका वीडियो भी वायरल हुआ है। शिकायत करने के बाद भी पुलिस ने आरोपियों के खिलाफ कार्रवाई नहीं की। उन्हें थाने से टरका दिया। पुलिस ने मामले की जांच शुरू कर दी है।

हर्रायपुर के स्कूल में मनाया गया नेशनल स्पेस डे

बिसौली, अमृत विचार : छात्र-छात्राओं को उत्साहित और आकर्षित करने के लिए चंद्रयान-3 की चांद पर लैंडिंग के दिन 23 अगस्त को शासन की ओर से नेशनल स्पेस डे के रूप में घोषित किया गया है। कंपोजिट विद्यालय हररायपुर में भी शुक्रवार को नेशनल स्पेस डे मनाया गया। इस अवसर पर मॉडल प्रतियोगिता, चित्रकला प्रतियोगिता, क्विज प्रतियोगिता हुईं। कार्यक्रम में विद्यालय प्रबंध समिति के अध्यक्ष वीरपाल सिंह व वरिष्ठ एआरपी प्रभाकर सक्सेना उपस्थित रहे। प्रधानाध्यापक कुंवर सेन ने आज के दिन का महत्व बताया। स्मार्ट क्लास के माध्यम से बच्चों ने नेशनल स्पेस डे की वीडियो भी देखी। कार्यक्रम में सहायक अध्यापक उमेश चंद्र, चित्रा, हिमानी वार्ष्णेय, वीरपाल सिंह, आदि उपस्थित रहे।

सभासद का निधन, शोक सभा कर दी श्रद्धांजलि

इस्लामनगर, अमृत विचार : स्थानीय नगर पंचायत के वार्ड संख्या तीन के सभासद सलीम कुरैशी का शुक्रवार को बीमारी के चलते निधन हो गया। निधन की सूचना पर नगर पंचायत कार्यालय प्रांगण में शोक सभा हुई। शोक सभा में दो मिनट का मौन रखकर शरीर से निकली आत्मा की शांति के लिए ईश्वर से प्रार्थना की। सलीम कुरैशी लगातार दूसरी बार वार्ड सभासद बने थे। शोक सभा में श्रद्धांजलि देने वालों में चेयरमैन पति हाजी मुशाहिद अली, ईओ त्रिवेंद्र कुमार, प्रधान लिपिक मोहम्मद फराज के अलावा सभासद निखिल गुप्ता, मुकेश गुप्ता, आरिफ अली, मुईन खान, मजहर खान, विनोद शास्त्री समेत आदि मौजूद रहे।

दो सितंबर से लगेगा गुधनी का मेला

बिल्सी, अमृत विचार : कछला-शाहाबाद हाईवे पर स्थित तहसील क्षेत्र के गांव गुधनी-खौंसारा में मुख्य रोड पर स्थित श्री बलदाऊ जी महाराज पर हर वर्ष लगने वाले प्राचीन देव छठ मेला इस बार दो सितंबर से दो अक्टूबर तक आयोजित किया जाएगा। मेला प्रबंधक रामजीमल शर्मा ने बताया कि जिसको लेकर यहां मेला कमेटी की ओर से तैयारियां शुरु कर दी गई है। मेले में इस बार रात में धार्मिक लीलाओं के साथ मनोरंजन किया जाएगा। मेले में दुकानों के अलावा मनोरंजन के लिए खेल-तमाशे, चरख, काला जादू आदि और सुरक्षा व रोशनी व शुद्ध पीने का पानी की उचित व्यवस्था होगी।

सिपाही पर हमला करने में छह गिरफ्तार

कार्यालय संवाददाता, बदायूं

- सिपाही से मारपीट और दुकान में की थी तोड़फोड़

अमृत विचार : आरक्षण को लेकर भारत बंद कराने के और हुए प्रदर्शन में कुछ लोगों ने एक सिपाही के साथ मारपीट और दुकान में तोड़फोड़ की थी। सिपाही की तहरीर पर पुलिस ने अज्ञात के खिलाफ रिपोर्ट दर्ज की गई। पुलिस ने दुकान के बाहर लगे सीसीटीवी कैमरों की फुटेज के आधार पर आरोपियों की तलाश शुरू कर दी है। छह आरोपियों को गिरफ्तार करके जेल भेजा जबकि उनके साथियों की तलाश की जा रही है।

भारत बंद के दौरान 21 अगस्त को विभिन्न संगठनों ने शहर में जुलूस निकाला। दुकानों को बंद कराने की कोशिश की। इस बीच डॉ. भीमराव अंबेडकर पार्क पर 30-40 प्रदर्शनकारियों ने सिपाहियों को घेर लिया और मारपीट की थी। सादा वर्दी में लगे सिपाही आरिफ चौधरी ने सिपाहियों को बचाकर मोहल्ला शिवपुरम की ओर भेज दिया, इस बीच सिपाही आरिफ चौधरी पर हमला कर किया। सिपाही मिठाई की एक दुकान में घुसा तो हमलावरों ने दुकान में तोड़फोड़की थी। आरिफ चौधरी की तहरीर पर सदर कोतवाली पुलिस ने 30-40 के खिलाफ रिपोर्ट दर्ज की। दुकान पर लगे सीसीटीवी कैमरों की फुटेज चेक की। आरोपियों की गिरफ्तारी के लिए टीमों का गठन किया। सीसीटीवी के फुटेज के आधार पर हमलावर बिसौली क्षेत्र के गांव नवाबपुर पस्तौर निवासी प्रमोद पुत्र राम रहीस, दिनेश पुत्र पूरन, पूरन पुत्र राम सराय, गांव खजुरिया निवासी सर्वेश उर्फ पिंटू पुत्र जय किशोर, सोनू निगम पुत्र धर्मवीर और थाना वजीरगंज क्षेत्र के कस्बा बगरैन निवासी फूलकुमार उर्फ छोटू पुत्र मुन्ना लाल को दिसौलीगंज के पास कमरिया मोड़ से गिरफ्तार किया है। खतरनाक हथियार से चोट पहुंचाने की धारा की वृद्धि की गई है। सदर कोतवाल राजेंद्र बहादुर सिंह ने बताया कि छह आरोपियों को गिरफ्तार किया गया है। बाकी की तलाश की जा रही है।

कोतवाली पुलिस की गिरफ्त में सिपाही पर हमला करने के छह आरोपी।

भाकियू (टिकैत) का जत्था मथुरा रवाना

बदायूं, अमृत विचार : भारतीय किसान यूनियन टिकैत की मथुरा में होने वाली महापंचायत में शामिल होने को रेलवे स्टेशन से मंडल प्रवक्ता राजेश कुमार सक्सेना के नेतृत्व में किसानों का जत्था रवाना हुआ।

मंडल प्रवक्ता राजेश कुमार सक्सेना ने बताया तीन दिवसीय किसान महा पंचायत 24 अगस्त से मथुरा में शुरू होकर 26 अगस्त तक चलेगी। मथुरा की महापंचायत में शामिल होने को देशभर के किसान पहुंच रहे हैं। महा पंचायत में आगे की रणनीति बनायी जाएगी। लखनऊ में होने वाली 6 अक्टूबर की पंचायत के मुद्दे तय किए जाएंगे। शुक्रवार को रेलवे स्टेशन पर तहसील उपाध्यक्ष कैसर अली, ब्लॉक ब्लॉक सलारपुर अध्यक्ष पप्पू सैफी ने कहा कि बदायूं में संगठन मजबूती से खड़ा है। टिकैत गुट के आगे कोई अन्य संगठन टिक नहीं सकता। उन्होंने कहा कि 9 अगस्त को किसानों ने ट्रैक्टर रैली निकाल कर अपनी शक्ति का अहसास करा दिया।

सहकारी समितियों पर नहीं खुल सके जन औषधि केंद्र

कार्यालय संवाददाता, बदायूं

- पांच समितियां में जहांगीराबाद व कटिया अलीगंज दो को मिली थी मंजूरी
- औषधि विभाग ने आवेदन के एक साल बाद भी नहीं जारी किया लाइसेंस

अमृत विचार: एक साल बीतने के बाद भी औषधि संरक्षण विभाग सहकारी समितियों को जन औषधि केंद्र का लाइसेंस नहीं दिला सका। जिससे ग्रामीण क्षेत्र में लोग सस्ती दवा का लाभ ले सकें। जिले से शासन स्तर पर पांच समितियों के नाम भेजे थे। उनमें से दो समितियों पर औषधि केंद्र खोले जाने की मंजूरी मिली थी।

शासन की ओर से सहकारी समितियों की आर्थिक दशा सुधारने और उन पर सुविधाएं बढ़ाए जाने के लिए बहुउद्देशीय समिति वी पैक्स के नाम समितियों में सुधार किया जा रहा है। ग्रामीण क्षेत्र के लोगों को सस्ती दवाएं उपलब्ध कराने के लिए साधन सहकारी समितियों पर जन औषधि केंद्र खोले जाने के लिए सहकारिता विभाग ने शासन को बिनावर, दहगवां, कटिया अलीगंज, जहांगीराबाद और म्याऊं समिति का नाम भेजा था। शासन ने जहांगीराबाद और कटिया अलीगंज में जन औषधि केंद्र खोलने की मंजूरी प्रदान की थी। इसके लिए पिछले वर्ष लाइसेंस के लिए औषधि संरक्षण विभाग में आवेदन किया गया था। एक साल बाद भी औषधि विभाग सहकारिता विभाग को लाइसेंस नहीं दे सका है। जिससे दोनों समितियों पर जन औषधि केंद्र नहीं खुल सके। सहायक निबंधक महेंद्र सिंह ने बताया कि औषधि विभाग से लाइसेंस मिलते ही केंद्र शुरू कर दिए जाएंगे। लोगों को सस्ती दवाएं उपलब्ध हो सकें इसके लिए जिला अस्पताल और महिला अस्पताल में जन औषधि केंद्र खुले थे। परंतु यह केंद्र दवा के अभाव में धीरे-धीरे बंद हो गए।

चोरी की बाइक व 5 किलो गांजा के साथ दो गिरफ्तार

बदायूं, अमृत विचार : अलापुर थाना पुलिस ने शुक्रवार को मुखबिर की सूचना पर ककराला मार्ग स्थित नवादा तिराहे से दो युवकों को चोरी की एक बाइक के साथ गिरफ्तार किया है। जिनके पास से 5 किलो 578 ग्राम गांजा बरामद हुआ। आरोपियों ने अपना नाम थाना कादरचौक क्षेत्र के गांव बेहटा डंबर निवासी आरिफ पुत्र सद्दाम और सद्दाम पुत्र गफरुल्ली बताया। पूछताछ में बताया कि एक राह चलते अनजान व्यक्ति से उन्होंने गांजा खरीदा था। वह पुड़िया बनाकर बेचते हैं। वह बाइक उन दोनों ने लगभग एक साल पहले जेल तिराहे से चोरी की थी। जिसकी नंबर प्लेट बदलकर चला रहे थे। पुलिस ने बाइक के पीछे की नंबर प्लेट पर अंकित नंबर UP25W9476 की ई-चालान एप्लीकेशन में डालकर जानकारी की तो पता चला कि बाइक का मालिक बरेली की कोतवाली आंवला क्षेत्र के शाहबाजपुर निवासी इकरार पुत्र लतीफ है। चेसिस नंबर को एप्लीकेशन से चेक किया तो बाइक का सही नंबर UP24AN2012 निकला। और वाहन मालिक कोतवाली बिसौली क्षेत्र के गांव हुसैनपुर निवासी राहुल पुत्र श्रीपाल निकले। सद्दाम पर एनडीपीएस एक्ट, चोरी, आबकारी अधिनियम, गैंगस्टर एक्ट, बलवा आदि 20 मुकदमे चल रहे हैं।

गुमशुदा की तलाश

सर्व साधारण को सूचित किया जाता है कि एक लड़का जिसका नाम अभिषेक पुत्र श्री मुन्ना लाल थाना व तहसील आँवला से दिनांक 11.08.2024 दिन रविवार ग्राम मऊचन्दपुर आंवला से लापता है। जिसकी उम्र 19 साल है जिसका हुलिया इस प्रकार है :-

हुलिया : उम्र 19 वर्ष कद 5 फुट रंग सांवला, गोल लाइट पीली बनियान व काली लोअर छींट जानकारी निम्नलिखित नाम पते अथवा मोबाइल नम्बर पर सूचित करें।

सूचना देने वाले को 2000/- नगद इनाम दिया जायेगा।

ग्राम मऊचन्दपुर तहसील व थाना, कोतवाली आँवला
मो. 7249958735, 9568198505 मुन्ना लाल पिता

मौसम | सुबह से उमस ने किया था बेहाल, दोपहर में घिर आईं काली घटाएं

झमाझम बारिश से सड़कें जलमग्न, धूप भी खिली

कार्यालय संवाददाता, बदायूं

- अधिकतम तापमान 32.7 डिग्री और न्यूनतम 23 डिग्री सेल्सियस तक रहा

अमृत विचार: दो दिन तक भारी उमस के बाद शुक्रवार को शहर सहित देहात क्षेत्र में लगभग एक घंटे तक खिली धूप के बीच झमाझम बारिश हुई। जगह जगह हुए जलभराव की वजह से लोगों को आने जाने में दिक्कतों का सामना करना पड़ा। वहीं उमस से बेहाल लोगों ने भी राहत महसूस की। बरसात थमने के बाद तापमान 32.7 डिग्री सेल्सियस और न्यूनतम 23 डिग्री सेल्सियस रिकॉर्ड किया गया।

मंगलवार को झमाझम बारिश के बाद शुक्रवार को सुबह से ही बादल छाए थे। बीच बीच धूप भी खिलती रही। दोपहर बाद करीब तीन बजे अचानक काली घटाएं घिर गईं और देखते ही देखते बारिश शुरू हो गई। इसी बीच मौसम का अदभुत नजारा देखने को मिला। काली घटनाएं सफेद बादलों में परिवर्तित हो उठीं और झमाझम बारिश के बीच धूप भी खिल उठी। करीब एक घंटे तक हुए बारिश के बीच धूप खिली रही। इसके बाद मौसम साफ हो गया। बारिश होने के बाद कुछ समय के लिए वातावरण खुशगवार हो गया, लोगों ने उमस से राहत महसूस की। इधर तेज बारिश के बाद शहर में कई स्थानों पर जलभराव हो गया। सड़कों पर करीब एक फुट तक पानी खड़ा हो गया। जिसमें नाले और नालियों से निकली गंदगी तैरती हुई दिखाई दी। इसी गंदगी के बीच लोगों को सड़कों पर आवागमन करना पड़ा। जिसमें उन्हें दिक्कतें हुईं।

बारिश के बाद मधुवन कॉलोनी में हुआ जलभराव। ● अमृत विचार

रोडवेज बस स्टैंड पर फैली कीचड़

बारिश के बाद रोडवेज बस स्टैंड परिसर कीचड़ से भर गया। जिसके बीच यात्रियों को बस में चढ़ने उतरने के दौरान असुविधा का सामना करना पड़ा। जिसमें सबसे अधिक दिक्कत पुलिस भर्ती परीक्षा में शामिल होने आए अभ्यर्थियों के लिए हुई। परिसर में हुई कीचड़ से गुजर कर बसों तक पहुंचे।

AIRCOL MULTI SERVICES & TOTAL SOLUTIONS PVT. LTD.
Near Balaji Gym Lalfatak Budaun Road, Bareilly (U.P)- 243001
Mob.: 8006051051/7252999309 CARE@AIRCOL.IN/SUPPORT@AIRCOL.IN
GSTIN: 09AAVCA4744K1ZZ , PAN NO : AAVCA4744K | WEBSITE VISIT : WWW.AIRCOL.IN

BEST PRICE & BEST SERVICE

	NEW FIRM OFFER	
1-	PROPRIETORSHIP FIRM REGISTRATION ONLY.	999/-
2-	(ALL TYPE FIRM) GST REGISTRATION ONLY.	999/-
3-	GST RETURN MONTHLY FEES.	499/-
	OLD FIRM OFFER	
4-	OLD PROPRIETORSHIP FIRM 12 MONTH GST RETURN FEES ONLY.	1499/-
5-	ITR FILE ONLY.	499/-

ALL TYPE FIRM AND COMPANY TOTAL COMPLIANCE AND GST RETURN, PLEASE CALL AND MAIL, WHATSAPP 24×7 AVAILABLE

भगन्दर, बवासीर

सभी प्रकार के बार-बार ऑपरेटेड Complex Fistula (जटिल भगन्दर) पाइल्स तथा एनल फिसर एवं Anal Stenosis की क्षार सूत्र द्वारा पूर्ण सफल चिकित्सा

सुश्रुत क्लीनिक

क्षार चिकित्सा गुदा एवं वृहदांत्र रोग

[COLO-RECTAL-CENTER]

28.बी, एकता नगर स्टेडियम रोड, बरेली

9897030475

9411221895

7060162071

डॉ. लालता प्रसाद (सर्जन)

B.sc., B.A.M.S., D.Ay.M. सर्जरी (I.M.S), (B.H.U.) वाराणसी

गुरू /प्रोफेसर - राष्ट्रीय आयुर्वेद विद्यापीठ आयुष मंत्रालय भारत सरकार, नई दिल्ली

भू,पू, वरिष्ठ लेक्चरार एस. आर. एम. स्टेट आयु कॉलेज, बरेली

Life-Member Association of Anaesthetists of Indian Medicine

45 वर्षों का कुशल अनुभव

डॉ. अभय प्रकाश (सर्जन)

B.A.M.S., M.S सर्जरी

क्षार सूत्र एवं गुदा रोग विशेषज्ञ

बाल गुदा रोग विशेषज्ञ व समस्त गुदा रोग भगन्दर, बवासीर, ऐनल फिसर रेक्टल पालिप, पाइलोनिडल साइनस, कोलाइटिस

गुदा रोगों के लक्षण

मलद्वार से खून मवाद आना गांठ का मल द्वार से बाहर निकलना मल द्वार के आस पास बार-बार फोड़ा बनना एवं फूटना, बार-बार मल त्याग करना, मल द्वार में दर्द एवं खुजली होना

समय

प्रातः 10:00 से 2:00 बजे तक

सायं 7:00 से 8:00 बजे तक

रविवार

प्रातः 10:00 से 2:00 बजे तक

सायंकाल अवकाश

गुप्त रोगी मिलें

हकीम जहीर अहमद (क्लीनिक)

Dr.M. Nadeem® (BUMS)

यूनानी चिकित्सक

Reg. No. 19709

पुरुषों एवं महिलाओं के समस्त गुप्त रोग

जो व्यक्ति बचपन की नादानी के कारण जिनको धातु स्वप्नदोष, नामर्दी का होना, जोश, शीघ्रपतन, गलत विचारों से वीर्य का निकलना, शुक्राणु का कम होना, पेशाब में जलन होना, ज्यादा आयु वाले मर्दों का सैकस पॉवर खत्म होना, व बहने सफेदी का आना (ल्यूकोरिया) नलों पर सूजन होना, माहवारी का होना निसंतान दम्पत्ति मिलें।

बवासीर, खूनी व बादी भगन्दर, गठिया, जोडों का दर्द, पेट की समस्या रोगों का इलाज

Sugar (मधुमेह) जैसे जानलेवा बीमारी का आयुर्वेदिक और यूनानी दवाइयों द्वारा इलाज, जोडों में दर्द रहना। कोलेस्टॉल का खराब होना, लीवर का बार-बार खराब हो जाना, ऐसे जटिल से जटिल समस्याओं का इलाज बिना किसी साइड इफेक्ट्स के यूनानी और आयुर्वेदिक उपचार...

शनिवार रविवार

बिहारीपुर पुलिस चौकी के आगे इस्लामिया मैदान के सामने, बरेली

9634499693

9837338306

डॉ.आर.एस. सिंह

B.A.M.S.(आयुर्वेदाचार्य)

स्त्री-पुरुष रोग विशेषज्ञ

25 वर्षों से चिकित्सा का अनुभव प्राप्त

ISO.9001:2015 Certify Treadmark Clinic

पतले-दुबले, गाल पिचके व कमजोर स्त्री-पुरुष मोटापा व वजन बढ़ाने के लिए परामर्श लें।

चिकित्सा जानकारी

● भूख न लगना ● अपच ● कब्ज ● गैस बनना ● खाने के बाद शौचालय जाना ● बच्चों का शारीरिक विकास न होना ● पुलिस व फोर्स आदि नौकरी में नाप तौल में कमी होना ● बच्चों का बिस्तर गीला करना ● मोटे पेट व थुल-थुले व्यक्ति का वजन कम करना ● कील- मुंहासे ● झाइयां ● सफेद दागो व सावलापन हटाना ● सुन्दर दिखाना ● बालों का समय से पहले झड़ना ● टूटना ● सफेद होना एवं गंजापन होना ● खूनी व वादी बवासीर आदि सभी बिमारियों का परामर्श लें।

किसी भी प्रकार का नशा जैसे

शराब, अफीम, गुटखा, सुल्फा, गांजा, बीड़ी सिगरेट आदि नसा छुड़ाने की रोगी को बिना लाये बिना बताये जानकारी प्राप्त करें।

स्त्री-पुरुष गुप्त समस्याएं

- स्वपन दोष, शीघ्रपतन, मर्दाना-कमजोरी होना
- हस्तमैथुन, धात जाने से कमी होना
- इन्द्री का ढीलापन-छोटापन व पतलापन होना
- वीर्य में शुक्राणु का कम होना
- ल्यूकोरिया, बांझपन, बच्चेदानी में रसोली होना
- यौन अंगो का ढीलापन या इच्छा कम होना
- मासिक धर्म अनियमित होना या उम्र से पहले बन्द होना।

नारी तत्व को सुडौल व आकर्षक बनानें एवं वैवाहिक जीवन को सफल बनाने हेतु जानकारी प्राप्त करें

Sexually Transmitted Bacterial Disease

सुजाक, गिनोरिया, एड्स, यौन अंगो पर खुजली या छाले पड़ने पर तुरन्त डाक्टर से सम्पर्क करें

गलत फिल्में दखने व फोन पर बातें करने से या पेशाब में चिपचिपा पदार्थ निकलने पर तुरन्त सम्पर्क करें।

डॉ. साहब आपके विश्वास पर सभी बिमारियों को ठीक करने की कोशिश कर सकते हैं दावा या गारन्टी नहीं दे सकते।

मिलें सुबह 11 से सायं 5 बजे तक

दिनांकः- 18 अगस्त 2024, रविवार

01 सितंबर 2024, रविवार

निकट बरेली कॉलेज, होटल मोती महल काली बाड़ी चौराहा, बरेली

9837069463

7599211076

तमंचों के साथ तीन बदमाश गिरफ्तार, 3 बाइकें बरामद

संवाददाता, कादरचौक

- कादरचौक से उसहैत मार्ग पर वाहनों की चेकिंग के दौरान पकड़े गए तीनों बदमाश

अमृत विचार : थाना कादरचौक पुलिस ने तीन लोगों को दो तमंचा, तीन जिंदा कारतूस, तीन मोबाइल और चोरी की तीन बाइकों के साथ गिरफ्तार किया है। वह बाइकें चोरी करने के बाद कम कीमत में बेच देते थे। तीनों आरोपियों के खिलाफ रिपोर्ट दर्ज करके पुलिस ने जेल भेज दिया।

कादरचौक के थानाध्यक्ष कादरचौक-उसहैत मार्ग पर चेकिंग कर रहे थे। इसी दौरान एक बाइक पर तीन लोग आते नजर आए। पुलिस ने उन्हें रोककर चेकिंग की। जिनके पास से तमंचे, कारतूस बरामद हुए। तीनों ने अपना नाम उसहैत थाना क्षेत्र के गांव हरेंडी निवासी अर्जुन पुत्र गिरीश, कदीर पुत्र शकील और सुरजीत उर्फ गुल्ला पुत्र राजपाल बताया। वह बाइक के पेपर नहीं दिखा सके। पुलिस को संदिग्धता प्रतीत हुई तो सख्ती से पूछताछ की। जिनकी निशानदेही पर चोरी की तीन बाइकें बरामद हुईं। एक बाइक का इंजन नंबर पढ़ने में नहीं आ रहा था। दूसरी बाइक पर नंबर प्लेट नहीं थी और चेचिस नंबर मिटा हुआ था। आरोपी अर्जुन शातिर किस्म का है। वह गैंगस्टर एक्ट का आरोपी भी है। उसके खिलाफ पहले से 14 मुकदमे चल रहे हैं। पुलिस ने तीनों को जेल भेजा। गिरफ्तारी करने वाली टीम में थानाध्यक्ष उदयवीर सिंह, उपनिरीक्षक हरगोविंद सिंह, हेड कांस्टेबिल शिववीर सिंह, कांस्टेबिल शिवकुमार व शेखर जावला रहे।

सार-संक्षेप

मेडिकल कॉलेज में नर्सिंग के प्रिंसिपल पद पर डॉ. श्रीनिवास गांधी ने संभाला कार्यभार

बदायूं, अमृत विचार : राजकीय मेडिकल कालेज में कालेज ऑफ नर्सिंग में प्रिंसिपल एवं प्रोफेसर के पद पर डा. श्रीनिवास गांधी ने पदभार ग्रहण कर लिया। कॉलेज ऑफ नर्सिंग को प्राचार्य एवं प्रोफेसर के मिलने से उनके शैक्षणिक कार्य की गुणवत्ता में काफी सुधार होगा। डा. श्रीनिवास गांधी अनुभवी प्रोफेसर हैं। उन्होंने सीएमएस वेल्लोर जैसे प्रतिष्ठित संस्थान से पढ़ाई की है। एवं पूर्व में कई प्रतिष्ठित संस्थानों में भी कार्य कर चुके हैं। राजकीय मेडिकल कालेज के प्राचार्य डा. एनसी प्रजापति द्वारा उन्हें कार्यभार ग्रहण कराया गया।एवं बधाई दी गयी। डॉ. अनिल कुमार गुर्जर, उप प्रधानाचार्य कॉलेज ऑफ नर्सिंग व सभी नर्सिंग के संकाय सदस्यों व छात्र छात्राओं द्वारा उनका स्वागत किया गया।

एक दर्जन पशुओं की मौत, पशुआहार कंपनी पर आरोप

उघैती, अमृत विचार : थाना क्षेत्र के एक गांव में रहस्यमय ढंग से एक दर्जन से अधिक पालतू पशुओं की मौत से पशुपालकों में हड़कंप मचा हुआ है। थाना क्षेत्र के गांव गंदरौली में पशु पालकों में पालतू पशुओं को लेकर चिंता की बनी हुई है। गांव निवासी रामकिशोर, राजपाल ने बताया कि गांव निवासी उदय पाल पशु आहार की बिक्री करते हैं। उसी के पास से मधुसूदन कंपनी का पशु आहार खरीदकर पशुओं को खिलाया गया। इसके खाने के बाद से पशुओं की तबीयत खराब हो गई। इसके बाद उनकी मौत होने लगी। पशु पालकों ने बताया कि अब तक एक दर्जन से अधिक पशुओं की मौत हो चुकी है। पशुओं की मौत के संबंध में पशुपालन विभाग को सूचित किया गया, उनके द्वारा गांव में पहुंचकर हालात नहीं देखे गए। पशुओं की मौत के बाद कंपनी के खिलाफ ग्रामीणों ने कार्रवाई के लिए प्रदर्शन किया। साथ ही मुख्यमंत्री पोर्टल पर शिकायत भी दर्ज कराई है।

पूर्व चेयरमैन के यहां जन्मी बच्ची, जोरदार स्वागत

उसहैत, अमृत विचार : नगर पंचायत की पूर्व चेयरमैन सैनरा वैश्य ने दिल्ली में एक निजी अस्पताल में बच्ची को जन्म दिया। शुक्रवार को पूर्व चेयरमैन सैनरा वैश्य के आगमन पर ढोल नगाड़े बजाए गए। उनके आवास पर उनका व उनकी बच्ची का फूल माला पहनाकर स्वागत किया गया। चेयरमैन पति गौरव गुप्ता की मां रमा गुप्ता ने अपनी नन्ही नातिन का चंदन का तिलक लगाकर आरती उतार कर आशीर्वाद देकर अपनी गोद लिया।शुभ चिंतकों ने एक दूसरे को लड्डू खिलाकर खुशी का इजहार किया।

सेवानिवृत्त शिक्षक अजय पाल सिंह का निधन

बिसौली, अमृत विचार : सिद्ध बाबा इंटर कॉलेज शरह बरौलिया के सेवानिवृत्त 88 वर्षीय शिक्षक चौधरी अजय पाल सिंह का निधन हो गया। उनके निधन पर शुक्रवार को विद्यालय परिवार ने शोक सभा कर दो मिनट का मौन धारण किया। उनकी आत्मा को शांति के लिए भगवान से प्रार्थना की। शोक सभा में कालेज के प्रधानाचार्य डॉ. नरेश चन्द, डॉ. प्रमोद शर्मा, अश्वनी शर्मा, अरुण सक्सेना, अश्वनी शर्मा, यशपाल सिंह, श्रीपाल सिंह उपस्थित रहे। इधर जाट समाज कल्याण समिति बदायूं की शोक सभा में जिला अध्यक्ष राजा राम सिंह चौधरी, महिपाल सिंह, कुलदेव सिंह, बल्लू चौधरी, सुभाष चौधरी, भूपेंद्र सिंह, चौधरी, रमेश चौधरी, चौधरी प्रदीप सिंह, जोगराज सिंह, मास्टर टीटू, सुरेश चौधरी, नरेंद्र सिंह चौधरी, चौधरी यशपाल सिंह, धीरेंद्र सिंह, क्षेम प्रकाश चौधरी, दुष्यंत चौधरी आदि ने शोक व्यक्त किया।

श्रीराम बनवास का प्रसंग सुन भावविभोर हुए श्रोता

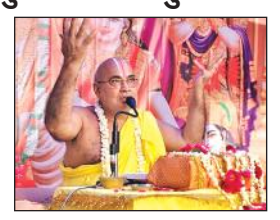

वजीरगंज,अमृत विचार : श्री वार्ष्णेय धर्मशाला में चल रही नौ दिवसीय श्रीराम कथा में स्वामी रामचंद्राचार्य महाराज ने श्रीराम वनवास की कथा का रसपान कराया। कथा के दौरान हाल में मौजूद श्रोतागण भाव विभोर हो गए। श्रीराम कथा के तीसरे दिन राजस्थान पुष्कर से यहां पहुंचे स्वामी रामचंद्राचार्य महाराज ने अयोध्या कांड से अपना प्रसंग आरंभ किया। उन्होंने सुनाया कि राजा दशरथ एक दिन राज भवन में सभी मंत्रियों के सामने शीशा मंगाते हैं, उसमें वह खुद को देखते हैं तो पाते हैं कि उनका मुकुट टेढ़ा है, और कुछ बाल सफेद हो रहे हैं। वह समझ जाते हैं कि अब त्याग और प्रभु की शरण में जाने का समय आ गया है। उनको अब अपने बड़े पुत्र राम को राज सौंप देना चाहिए। मंथरा को इसका पता लगता है तो वह कैकई के पास जाती है। कैकई राजा दशरथ से दो वरदान मांगती हैं। इनमें एक राम को वनवस और दूसरा भरत को राज सिंघासन होता है। इसके बाद राम, सीता और लक्ष्मण 14 साल के वनवास पर चले जाते हैं। इस मौके पर प्रभाकर मिश्र, सतीश वार्ष्णेय, मुरली मनोहर गुप्ता सहित सैकड़ों श्रोतागण मौजूद रहे।

अंडरग्राउंड केबल बॉक्स में करंट से गोवंश की मौत

बदायूं, अमृत विचार : बरेली रोड स्थित ब्लॉक जगत के ग्राम खेड़ा बुजुर्ग में शीतला माता के मंदिर के पास एक अंडरग्राउंड केबल बॉक्स में करंट से गोवंश की मौत हो गई। यह पहली बार नहीं है जब शहर में अंडरग्राउंड केबल बॉक्स में करंट आने से किसी जानवर या इंसान की जान गई हो। इस तरह की कई अन्य घटनाएं हो चुकी हैं। बिजली विभाग और प्रशासन इस समस्या का कोई समाधान नहीं कर रहा है। लोगों का कहना है कि विभाग की ओर से लापरवाही का आलम यह है कि दुर्घटनाओं को गंभीरता से नहीं रोका जा रहा है। गोवंश की मौत के बाद उसका शव वहीं पर पड़ा है। इसकी सूचना ग्राम प्रधान को दी जा चुकी है फिर भी उसे देर शाम तक दफनाया नहीं गया।

सड़क हादसे में घायल युवक की इलाज के दौरान मौत

बदायूं, अमृत विचार : थाना फैजगंज बेहटा क्षेत्र में 17 अगस्त को हुए हादसे में गांव पाठकपुर निवासी चंदौसी के कोल्डस्टोर में काम करने वाले शिवराज पुत्र छोटे लाल गंभीर रूप से घायल हो गए थे। परिजनों ने घायल को बिसौली के सामुदायिक स्वास्थ्य केंद्र पर भर्ती कराया था। हालत गंभीर होने पर चिकित्सक ने उन्हें राजकी मेडिकल कॉलेज में भर्ती कराया। जहां इलाज के दौरान गुरुवार शाम शिवराज की मौत हो गई।

खबरें पेज 9 पर भी

शहर में आज

- स्वच्छता समिति की बैठक शहर के मुहल्ला जय-जयराम स्थित कार्यालय पर सुबह 10 बजे से।
- बीएलओ द्वारा निर्वाचक नामावलियों का सत्यापन डोर-टू-डोर सुबह 10 बजे से।
- सामाजिक संस्थाओं द्वारा कोलकता की घटना के विरोध में कैंडिल मार्च शाम सात बजे से।
- अखिल भारतीय कवि सम्मेलन शहर के श्रीगणेश इंटर कॉलेज सभागार में रात आठ बजे से।

ड्यूटी गये चकबंदी कानूनगो तीन दिन से लापता

कासगंज, अमृत विचार : फतेहगढ में तैनात चकबंदी कानूनगो बीते तीन दिन से लापता है। परिजनों ने काफी खोजबीन की, लेकिन कोई पता नहीं चला। परिजनों ने जीआरपी थाने में गुमशुदगी दर्ज करा कर सकुशल बरामदगी की मांग की है। मुहल्ला पीली कोठी बिलराम गेट निवासी संगीता माहेश्वरी पत्नी मनोज कुमार माहेश्वरी ने बताया कि उनके पति फतेहगढ कचहरी में चकबंदी कानूनगो के पद पर तैनात है। वह घर से ही प्रतिदिन ट्रेन से ड्यूटी के लिए आवाजाही करते हैं। वह 20 अगस्त को घर से ड्यूटी के लिए गए थे। देर रात वापस नहीं लौटे। उनका नंबर भी स्विच ऑफ हो गया। 21 अगस्त को कचहरी में जाकर पता किया तो, वह पता चला कि कचहरी से शाम 5:40 मिनट पर निकल गये थे। 22 अगस्त को जीआरपी थाने में तहरीर देकर गुमशुदगी का मामला दर्ज करा दिया है। संगीता ने पति की सकुशल बरामदगी करने की मांग की है। जीआरपी इंस्पेक्टर विकास ने बताया कि गुमशुदगी का मामला दर्ज कर लिया गया। वृद्ध की तलाश की जा रही है।

लापता मनोज कुमार

सिपाही भर्ती : दूसरे जिलों में पहुंचने के लिए रही मारामारी, परेशान रहे अभ्यर्थी

पड़ोसी जिला एटा, बदायूं, अलीगढ़, फर्रूखाबाद में बनाए थे केंद्र, अफसर रहे अलर्ट

सिपाही भर्ती परीक्षा देने के बाद कासगंज रेलवे स्टेशन पर ट्रेन के इंतजार के दौरान मोबाइल से बात करते अभ्यर्थी। ● अमृत विचार

सिपाही भर्ती परीक्षा में रेलवे स्टेशन पर व्यवस्था देखते आरपीएफ इंस्पेक्टर।

कार्यालय संवाददाता, कासगंज

अमृत विचार: पुलिस भर्ती अभ्यर्थियों का जिले में रेल और सड़क यातायात पर दबाव रहा। जिले में भले ही कोई केंद्र नहीं था, लेकिन पड़ोसी जिले में बनाए गए केंद्र पर पहुंचने के लिए अभ्यर्थियों को शहर से गुजरना पड़ा। परीक्षा केंद्रों पर पहुंचने के लिए पहले मारामारी हुई। बाद में परीक्षा समाप्त होने के बाद गंतव्य तक वापस होने के लिए अभ्यर्थियों को समस्याओं का सामना करना पड़ा। जिम्मेदार सुबह से ही व्यवस्था बनाने में जुटे रहे। पूरे जिले में अलर्ट जारी रहा। पुलिस की कड़ी निगरानी रही। राजस्व विभाग की टीमें भी व्यवस्था बनाने में जुटी रहीं।

शुक्रवार को सिपाही भर्ती परीक्षा का पहला दिन था। कासगंज में कोई परीक्षा केन्द्र नहीं था लेकिन पड़ोसी जिले बदायूं, फर्रुखाबाद, अलीगढ़, एटा में परीक्षा के लिए केंद्र बनाए गए थे। बदायूं से एटा, अलीगढ़ जाने वाले अधिकांश अभ्यर्थी कासगंज से होकर गुजरे। वहीं फर्रुखाबाद और अलीगढ़ के लिए जिले के अभ्यर्थी भी मुख्यालय से ही गए। सुबह से ही निगम की बसों और रेल गाड़ियों में पुलिस भर्ती अभ्यर्थियों का दबाव था। किसी भी प्रकार की कोई अव्यवस्था न हो इसके लिए पुलिस प्रशासन द्वारा पहले से ही व्यवस्था की गई थी। शहर के रोडवेज बस स्टैंड और स्टेशन पर एहतियात के तौर पर पुलिस बल तैनात किया गया था। किसी भी प्रकार की कोई अनहोनी नहीं हुई। अभ्यर्थी जिले से सकुशल गुजरे।

परीक्षा देने के बाद रोडवेज बसस्टैंड पर प्रश्न पत्र का मिलान करते अभ्यर्थी।

बदायूं, फर्रूखाबाद, अलीगढ़ से परीक्षार्थी परीक्षा देकर कासगंज पहुंचे। उन्हें आगे की यात्रा के लिए कासगंज से बस पकड़नी थी। बस के इंतजार में बैठे परीक्षार्थी अन्य अभ्यर्थियों से प्रश्न पत्र का मिलान करते रहे। इस तरह उन्होंने बस के इंतजार में समय व्यतीत किया।

आरपीएफ इंस्पेक्टर आरपी सिंह ने बताया कि रेलवे स्टेशन पर अभ्यर्थियों की भीड़ के मद्देनजर आरपीएफ की टीम तो सतर्क रही। जीआरपी बल का भी सहारा लिया गया। सभी अभ्यर्थियों को व्यवस्थित रूप से गंतव्य तक पहुंचने के लिए और उदघोषणा की व्यवस्था रेलवे स्टेशन पर रेल प्रशासन की ओर से रही। सुरक्षा के कड़े इंतजाम रहे।

> पुलिस भर्ती परीक्षा के लिए कासगंज डिपो द्वारा सभी बसों को ऑन रोड रखा गया। विशेषकर एटा, अलीगढ़ की ओर जाने वाली गाड़ियों का संचालन विधिवत कराया गया। अन्य मार्गों पर भी व्यवस्थाएं बनाई गई। किसी भी प्रकार कोई असुविधा नहीं हुई। – **ओम प्रकाश**, एआरएम

> पहले से ही पुलिस भर्ती परीक्षा के अभ्यर्थियों को दूसरे जनपदों में पहुंचने के मद्देनजर जिले में सतर्कता रही। पूरी व्यवस्थाएं बना ली गई थीं। कहीं भी किसी प्रकार की समस्या नहीं होने दी गई। यातायात पुलिस के अलावा सिविल पुलिस भी व्यवस्था बनाने में जुटी रही। – **विजय राना**, सीओ सिटी

पोल पर करंट की चपेट में आकर रिक्शा चालक की मौत

संवाददाता, सोरों जी:

अमृत विचार: गुरुवार की शाम ई रिक्शा चलाकर घर लौट रहा व्यक्ति की बिजली के खंभे में आ रहे करंट लगने से गंभीर रुप से झुलस गया। उपचार के लिए उसे अस्पताल लाया गया यहां चिकित्सको ने मृत घोषित कर दिया। सूचना पर पहुंची पुलिस ने मृतक के शव को कब्जे में लेकर पोस्टमार्टम के लिए भेजा है। घटना को लेकर ग्रामीणों ने बिजली विभाग को मौत का जिम्मेदार ठहराया है।

मृतक होरी लाल।

● **ई रिक्शा चलाकर गांव ठठेरपुर लौट रहा था 40 वर्षीय व्यक्ति**

सोरों थाना क्षेत्र के ठठेरपुर गांव निवासी 40 वर्षीय होरी लाल पुत्र नेकसू परिवार का भरण पोषण करने के लिए किराए पर ई रिक्शा चलाता था। घर में पत्नी के अलावा दो बेटी और एक बेटा है। गुरुवार को वह ई रिक्शा खडा कर सात बजे के लगभग वह गांव जा रहा था। गांव में ही लगे एक बिजली खंभे में करंट आ रहा था। होरी लाल का हाथ खंभे पर चला गया तो वह पोल पर ही चिपक गया। ग्रामीणों ने करंट से पोल से छुड़ाकर उपचार के लिए सामुदायिक स्वास्थ्य केन्द्र पर पहुंचाया जहां चिकित्सकों ने उसे मृत घोषित कर दिया। ग्रामीणों ने बताया कि कई दिनो से खंभे में करंट आ रहा था, कई बच्चे भी बच गए। इसकी शिकायत कर्मचारियों से की गई थी लेकिन किसी ने इस पर ध्यान नहीं दिया। इंस्पेक्टर भोजराज अवस्थी ने बताया कि तहरीर मिलने पर विधिक कार्रवाई की जाएगी। शव को पोस्टमार्टम के लिए भेजा गया है।

सोरों के नमैनी गांव में हाईवोल्टेज आने से तीन लोग झुलसे, बिजली उपकरण फुकें

कार्यालय संवाददाता, कासगंज

● **एलटी लाइन में एचटी लाइन का करंट दौडा**

अमृत विचार: सदर कोतवाली क्षेत्र के गांव नमैनी में गुरुवार की देर शाम एलटी लाइन में एचटी लाइन का करंट आ गया। इससे कई घरों में बिजली उपकरण फुंक गए। करंट की चपेट में आकर एक युवक व दो महिलाएं झुलस गईं। करंट से घायल हुए ग्रामीणों को जिला अस्पताल में भर्ती कराया गया। जहां उनका उपचार किया गया। गुरुवार को बिजली विभाग की टीम ने मौके पर पहुंचकर मामले की जांच पड़ताल की है।

नमैनी गांव में उच्च तापीय करंट दौडने का घटनाक्रम गुरुवार की शाम को हुआ। बताया गया कि ट्रांसफार्मर में खराबी आई थी इसे सही किया गया। उसी के बाद से लाइन में हाईवोल्टेज करंट आने लगा। लोगों का मानना है कि ट्रांसफार्मर पर बिजली कर्मी ने गलत तार जोड़ दिया। जिससे उच्च तापीय करंट प्रवाहित हो गया। करंट प्रवाहित होने से घरों में लगे हजारों रुपए की कीमत के बिजली उपकरण फुंक गए। वहीं करंट प्रवाहित होने से नल पर पानी पी रही महिला अंजना को तेज करंट लग गया। वह करंट लगते ही दूर जा गिरी। महिला विनीता नल पर बर्तन धो रही थी। उसे भी करंट लगा और वह दूर जा गिरी। एक युवक विवेक अपनी छत पर टहल रहा था। नमी होने के कारण उसे भी तेज करंट लग गया। वह भी छत से नीचे गिर गया। ग्रामीणों ने विद्युत निगम को मामले की जानकारी दी। मौके पर पहुंचे विद्युत कर्मी लाइन को ठीक करने में जुटे हुए हैं। वहीं तीनों करंट से झुलसे घायलों को उपचार के लिए जिलाअस्पताल में भर्ती कराया है। जहां उनका उपचार जारी है।

गांव नमैनी में बिजली लाइन में हाई वोल्टेज करंट आने के बाद लाइन सही करता बिजली कर्मी।

अमृत विचार एक सम्पूर्ण अखबार
लखनऊ, बरेली, मुरादाबाद, हल्द्वानी अयोध्या व कानपुर से प्रकाशित
बरेली संस्करण
स्मृतियाँ शेष
निधन | अंतिम यात्रा | पुण्यतिथि
पीपलपानी | स्मृतियां | उठावनी | पगड़ी
अमृत विचार
साइज व रेट
साइज --------5cmX8cm / 1000 with GST
साइज -------10cmX8cm / 1800 with GST
साइज -------15cmX8cm / 2500 with GST
अन्य साइज कलर 25 रुपए प्रति वर्ग सेमी.।
शोक संदेश प्रकाशित कराने हेतु सम्पर्क करें :-
☎ 0581-4000222
हेड ऑफिस :- 932, कटरा चांद खां भारत पेट्रोल पम्प के सामने, पीलीभीत बाईपास रोड बरेली 243006

हम हैं बिहारी जी के और बिहारी जी हमारे जी

कार्यालय संवाददाता, कासगंज

अमृत विचार : जिले के प्रथम पुस्तक मेला सप्ताह के अंतर्गत गुरुवार रात को शहर के श्रीगणेश इंटर कॉलेज के सभागार में एक शाम बिहारीजी के नाम कार्यक्रम हुआ। टीवी कलाकार वंदना एवं उनकी टीम ने भजनों से माध्यम से बांके बिहारी की महिमा का गुणगान किया। देर रात तक चले कार्यक्रम में दर्शक धार्मिक भजनों पर झूमे। फूलों की होली और चरकुला नृत्य ने दर्शकों का मनमोहा।

कार्यक्रम का शुभारंभ सीडीओ सचिन एवं एडीएम राकेश कुमार पटेल ने दीप जलाकर किया। कलाकारों द्वारा सबसे पहले भगवान गणेश और मां सरस्वती का आहवान किया गया। फिर शुरु हुआ भजनों का सिलसिला। कलाकारों द्वारा बांके बिहारी को समर्पित भजनों को गाकर वातावरण को भक्तिमय बनाय गया। हम हैं बिहारी जी के बिहारी जी हमारे, आज खेलन बरसाने आए हैं नटवर नंद किशोर भजनों की प्रस्तुति दी। श्रोताओं द्वारा कजारे कजारे तेरे काले काले नैना भजन की मांग की गई। कलाकरों ने भजन की मार्मिक प्रस्तुति देकर श्रोताओं को थिरकने पर मजबूर कर दिया। कलाकारों ने चरकुला नृत्य और फूलों की होली का मंचन किया। बांके बिहारी का प्रकोट्त्सव ने कार्यक्रम को सफलता के सोपानों तक पहुंचाया। कार्यक्रम के संयोजक गोपाल माहेश्वरी ने अतिथियों को स्मृति चिन्ह देकर उनका स्वागत किया। दीपक लाहोटी और सौरभ गुप्ता ने अतिथियों के प्रति आभार प्रकट किया। एएसपी राजेश भारती, एसडीएम संजीव कुमार, सीओ विजय कुमार राना, जिला कृषि अधिकारी डा. अवधेश मिश्रा, उप निदेशक कृषि प्रसार महेंद्र सिंह, शकुंतला गुप्ता, जयंती गुप्ता, रूबी माहेश्वरी, एचपीएन दुबे, विनीत कुमार, विकास तायल, विवेक राजपूत, विनय कुमार जैन, अजयपाल सिंह, मनोज शर्मा, अमित कावरा, जोगेंद्र सिंह सहित सैकड़ों की संख्या में शहर के गणमान्य नागरिक मौजूद रहे।

एक शाम बिहारीजी के नाम कार्यक्रम में फूलों की होली खेलते कलाकार व आयोजक।

एडीएम राकेश कुमार पटेल को स्मृति चिन्ह भेंट कर स्वागत करते उद्योगपति गोपाल माहेश्वरी।

ट्रेन से कटकर अजगर की मौत

सोरोंजी, अमृत विचार : कासगंज-बरेली रेल मार्ग पर सोरों स्टेशन निकट ट्रेन से कटकर अजगर की मौत हो गई। अजगर को देखने के लिए बड़ी संख्या में लोग मौके पर एकत्रित हो गए। गुरुवार की सुबह लगभग 10 बजे कासगंज बरेली रेल मार्ग पर पीली कोठी के समीप से गुजर रही रेलवे लाइन पर अजगर पहुंच गया। इसी दौरान ट्रैक पर पैसेंजर ट्रेन आ गई और अजगर ट्रेन से कट गया। यह घटना सोशल मीडिया पर वायरल हुई तो बड़ीसंख्या में लोग घटना स्थल पर एकत्रित हो गए। लोगों के लिए ट्रैक पर पहुंचा अजगर कौतूहल था। भीड़ में मौजूद कुछ समाजसेवियों ने ही मृत अजगर के कटे टुकड़ों को समीप ही गड्ढा खोदकर उसमें दफन कर दिया।

Bareilly International University
{Established under Govt. of U.P. Act No. 26 of 2016, and approved by University Grant Commission u/s. 2 (f) of UGC Act 1956}
Excelled in CUET?
Join the Courses:
ADMISSIONS OPEN 2024
ONLINE REGISTRATION https://admissions.biuerp.com/
Courses Available
Under Graduate Courses
- BBA— Finance & Taxation
- B.Com (Hons)
- BCA— IT & Multimedia
- B.A. — Journalism
- B.A. — Mass Communication
- B. Pharm
- B.Sc. Forensic Sciences
- Post Basic B.Sc. Nursing

Diploma Courses
- X-Ray Technician
- MRI Technician
- Emergency & Trauma Care
- Dialysis Technician
- D. Pharm
- Dental Mechanics
- Dental Hygienist

Post Graduate Courses
- M.Com
- M.A. — Pol. Science
- MBA
- MHA
- MPH
- M.A. — English
- M.A. — Hindi
- M.A. — Psychology
- M.A. — Sociology
- M.A. — Journalism
- M.A. — Mass Communication
- M. Pharm (Pharmaceutics / Pharmacology)
- M.Sc. Forensic Sciences
- M.Sc. Medical Sciences
- M.Sc. Clinical Embryology

- Use of integrated pedagogy to train students in the art of interpretation and understanding.
- Use of present-day techniques for transforming imagination, reasoning and thought patterns.
- Use of experimental methods and research tools for teaching-learning process.

Contact for More Details
Admission Cell, Administrative Block
Rohilkhand Medical College and Hospital Campus, BIU
Pilibhit Bypass Road Bareilly-243006 (UP) India
Web: www.biu.edu.in
Email: admission@biu.edu.in
Admission Cell: 9105500202, 9105500404

पुस्तक मेले को लेकर विद्यार्थियों में दिखा उत्साह

कार्यालय संवाददाता, कासगंज

अमृत विचार : अमृत विचार : शहर के श्री गणेश इंटर कॉलेज में चल रहे जनपद के प्रथम पुस्तक मेले की लोकप्रियता लगातार बढ़ रही है। मेले के दूसरे दिन जिले के कई स्कूलों के सैकड़ों छात्र छात्राओं ने भ्रमण कर अपनी रुचि की पुस्तकों को पढ़ा और खरीदा। पूर्व में ही विद्यालय प्रमुखों को रोस्टर के अनुसार अपने विद्यालय के छात्र छात्राओं को मेले में भ्रमण कराने हेतु निर्देशित किया गया है। पुस्तक मेले को लेकर बच्चों में काफी उत्सुकता देखी गई। छात्र छात्राओं के साथ संबंधित विद्यालय के सहयोगी स्टाफ भी मौजूद रहे।

प्रथम पुस्तक मेले को भव्य एवं आकर्षक बनाने के लिए कई प्रमुख प्रकाशकों ने अपने स्टॉल सजाए हैं। जहां विभिन्न रूप में रुचि रखने वाले पाठकों के लिए अच्छी अच्छी पुस्तकें उपलब्ध हैं। राजकमल प्रकाशन, राधाकृष्ण प्रकाशन, लोकभारती प्रकाशन, अनबाउंड स्क्रिप्ट, रेमाधव प्रकाशन, स्वराज प्रकाशन, वाणी पब्लिकेशन आदि प्रमुख प्रकाशकों की पुस्तकें उपलब्ध कराई गई हैं। पुस्तक प्रेमियों के लिए यह एक सुनहरा अवसर है जिसे जिला प्रशासन के सहयोग से आयोजकों द्वारा मुहैया कराया गया है। मुख्य आयोजक डॉ जयंत कुमार गुप्ता ने कहा कि जहां महत्वपूर्ण पुस्तकों के लिए बाहर बड़े बड़े शहरों में जाना पड़ता है वो पुस्तकें इस मेले में आसानी से उपलब्ध हो पा रही हैं। सभी पुस्तक प्रेमियों से इस मेले में आकर भ्रमण करने और अपनी रुचि की पुस्तकें खरीदने की अपील है।

शहर के श्रीगणेश इंटर कॉलेज में पुस्तक मेले में दूसरे दिन उमड़ी विद्यार्थियों की भीड़।

आज होगा इन विद्यालयों का भ्रमण

शनिवार को पुस्तक मेले में जिन विद्यालयों का रोस्टर निर्धारित किया गया है उनमें शहर के जेपी पब्लिक एकेडमी, एमजी इंटर कॉलेज, दद्दा पब्लिक स्कूल, श्रीमती शारदा देवी जौहरी न.पा.डिग्री कॉलेज, एसकेएम इंटर कॉलेज के अतिरिक्त सेंट केएम इंटर कॉलेज पटियाली, महताव राय उ.मा.वि.सिकहरा, एमआर डिग्री कॉलेज मेमड़ी, श्रीमती गेंदा देवी महाविद्यालय अल्लीपुर बरबारा, मीरादेवी इंटर कॉलेज बनपुरा, मक्खनलाल इंटर कॉलेज अमांपुर, एसबीडी पब्लिक स्कूल मोहनपुरा, शिवा इंटर कॉलेज कांतौर, भागीरथी इंटर कॉलेज सोरों हैं। इनका मेले में भ्रमण कराया जाएगा।

नामी ब्रांड का टैग लगाकर हो रही थी नकली घड़ियों की सप्लाई

कार्यालय संवाददाता, कासगंज

● **दिल्ली से आए कंपनी के अधिकारियों ने घर में छापा मारकर बरामद किया नकली घड़ियों का स्टाक**

अमृत विचार: टाइटन और सोनाटा कंपनी के नाम का टैग लगाकर बाजार में बेची जा रही नकली घड़ियों की सूचना पर कंपनी से आए दिल्ली के अधिकारियों ने पुलिस टीम के साथ छापामार कार्रवाई की। टीम ने शहर के एक घर से सैकड़ों की संख्या में नकली घड़ियां और बाक्स बरामद किए हैं। टीम ने घड़ियां सप्लायर के खिलाफ सदर कोतवाली में एफआईआर दर्ज कराई है।

सदर कोतवाली में एफआईआर दर्ज कराते हुए गौरव तिवारी ने बताया कि शहर के मुहल्ला नबाब गली छेदालाल निवासी संजय भारद्वाज नकली घड़ियों की सप्लाई बाजार में करते हैं। सदर कोतवाली पुलिस के साथ संजय के घर में छापा मारा तो सोनाटा के लगे नकली ब्रांड की 240 घड़ियां, टाइटन की 40, फास्ट्रैक की 20 घड़ियों के अलावा भारी मात्रा में बाक्स बरामद हुए हैं। टीम ने मौके से घड़ियों को जब्त कर लिया है। गौरव तिवारी ने बताया कि संजय भारद्वाज कई माह से नकली घड़ियों को कंपनी का ब्रांड लगाकर बाजार में सप्लाई करते थे, लोगों के साथ धोखाधड़ी कर महंगे दामों में बेचते थे। इनके खिलाफ एफआईआर दर्ज करा दी गई है। पुलिस ने रिपोर्ट दर्ज कर मामले में जांच पड़ताल शुरू कर दी है।

पुत्री की शादी के लिए अनुदान योजना का करें आवेदन

कासगंज। जिला पिछड़ा वर्ग कल्याण अधिकारी हेमेंद्र स्वरूप ने बताया कि पिछड़े वर्ग के गरीब व्यक्ति जिनकी वार्षिक आय शहरी क्षेत्र तथा ग्रामीण क्षेत्र में 01 लाख प्रति वर्ष से अधिक न हो उनके पुत्री की शादी के लिए योजना संचालित है। शासनादेश के अनुसार प्रथम आवत-प्रथम पावत के सिद्धांत के अनुरूप पति की मृत्यु के उपरांत निराश्रित महिला अथवा दिव्यांगजन आवेदकों को वरीयता क्रम में रखते हुए शादी अनुदान की राशि 20 हजार रूपये प्रत्येक लाभार्थी की दर से वितरित की जाएगी। 31 मार्च 2025 तक होने वाली शादी के लिए पुत्री की शादी अनुदान के लिए 90 दिन पहले अथवा 90 दिन बाद तक आवेदन ऑनलाइन कराकर संबंधित उपजिलाधिकारी एवं खंड विकास अधिकारी कार्यालय में जमा किया जाएगा।

आवश्यकता है
(मान्यता प्राप्त)
शिवदेई बालिका जूनियर हाई स्कूल
बीसलपुर जनपद- पीलीभीत
में अनुभवी प्रधान अध्यापिका की आवश्यकता है
आवेदन रजिस्टर्ड डाक द्वारा दिनांक 31/ 8/2024 तक प्राप्त किए जाएंगे साक्षात्कार दिनांक 7/9/2024 को अपराहन 12:00 बजे विद्यालय प्रांगण में होगा आवेदक की शैक्षिक योग्यता निम्नवत होगी।
1-आवेदक बी०टी०सी०, जे०टी०सी०, एच०टी०सी० बीएड उपाधि धारक हो
2-उत्तर प्रदेश सरकार/ भारत सरकार द्वारा आयोजित शिक्षक पात्रता परीक्षा (उच्च प्राथमिक स्तर) उत्तीर्ण हो
3-किसी मान्यता प्राप्त जूनियर हाई स्कूल से 05 वर्ष का अनुभव होना अनिवार्य है
4-आवेदन के समय आवेदक की आयु 30 वर्ष से कम ना हो।
इच्छुक अभ्यार्थी आवेदन करें एवं मूल प्रमाण पत्रों सहित साक्षात्कार में उपस्थित हों।
प्रबंधक, शिवदेई बालिका जूनियर हाई स्कूल, बीसलपुर जनपद -पीलीभीत उत्तर प्रदेश
मो. 8126513072, 9456098995

अमृत विचार एक सम्पूर्ण अखबार
क्लासीफाइड

Notice
My daughter's name is mentioned as Akshara Mishra in the school records. Whereas her real name is Akshara. My daughter should be known and identified only by the name Akshara. Vivek Chandra Mishra, resident of IFFCO Township Aonla Bareilly.

सूचना
मेरा सही नाम रेशमा पत्नी वीरपाल है मेरे निवास व आधार कार्ड नं. 643974290024 में मेरी जन्मतिथि 02.01.1994 अंकित है जो कि सही है। लेकिन मेरे नाम का दूसरा आधार कार्ड नन्हीं देवी के नाम से जारी किया गया है जो कि गलत है। नन्हीं देवी पत्नी वीरपाल का नाम निरस्त किया जाये। रेशमा पत्नी वीरपाल निवासी ग्राम उदरा टिहरी, पो. भाभीबण्डा तह. पुवायां जिला शाहजहांपुर

सूचना
मैंने अपने पुत्र जयदीप दूबे को गलत आचरण के चलते संबंध विच्छेद कर अपनी चल अचल संपत्ति से बेदखल कर दिया है। उनके कृत्यों के वह स्वयं जिम्मेदार होंगे। मेरा व मेरे परिवार के अन्य सदस्यों से उसका कोई संबंध नहीं होगा। रामलखन दूबे पुत्र दुखाछोर दूबे निवासी 36/8 लेबर कालोनी थाना सीबीगंज जिला बरेली।

आवश्यकता
बरेली में ऑनलाइन कंपनी में बाइकर्स की।
कमाएँ- 11000/- से 15000/- प्रतिमाह।
DL, Two wheeler & 4Gphone जरूरी है।
जल आकाश, परसाखेड़ा
7669334441, 7599074780, 9720554832

वैधानिक सूचना :- समाचार पत्र में प्रकाशित किसी भी विज्ञापन जैसे टावर सम्बन्धी, नौकरी सम्बन्धी, ऋण सम्बन्धी या अन्य किसी भी प्रकार के विज्ञापन में पाठकों को सावधान किया जाता है। विज्ञापनदाता द्वारा किये गये दावे या उल्लेख, समर्थन की पुष्टि समाचार पत्र नहीं करता है।

एक नजर

कटर मशीन के ब्लेड से कटा युवक का पैर

कासगंज। थाना ढोलना के गांव गुरहेना में आम का पेड़ काटते समय कटर मशीन से ब्लेड निकलकर आरिफ के पैर पर जा गिरा। जिससे वह गंभीर रूप से घायल हो गया। घायल अवस्था में परिजन उसे जिला अस्पताल ले गए। जहां चिकित्सक ने प्राथमिक उपचार किया। इसके बावजूद भी उसकी हालत में सुधार नहीं हुआ तो चिकित्सक ने गंभीर हालत बताते हुए उसे रेफर कर दिया। परिजन उसे अलीगढ़ ले गए हैं।

राजेश चौहान बने कोतवाली नगर के प्रभारी

एटा। एसएसपी श्याम नारायण सिंह ने पांच दरोगाओं को इधर से उधर किया है। साइबर थाना प्रभारी राजेश चौहान को कोतवाली नगर का प्रभारी बनाया गया। पुलिस लाइन में तैनात अखिलेश कुमार दीक्षित को एएचटीयू थाना का प्रभारी बनाया है। इस थाना पर तैनात शिव अगला कुमार शर्मा को पुलिस लाइन भेजा गया है। विवेचना इका लेख तैनात संजीव कुमार चौधरी को प्रभारी निरीक्षक साइबर थाना . बनाया गया है। थाना

किशोर लापता, गुमशुदगी दर्ज

कासगंज। शहर के दुर्गा कॉलोनी निवासी धनीराम का 16 वर्षीय पुत्र कौशल गुरुवार को खेलने की कहकर घर से चलाया गया था, लेकिन जब देर शाम तक वह वापस नहीं लौटा तो परिजनों को चिंता हुई। परिजन उसे तलाशने के लिए निकले। सगे संबंधियों, नाते रिश्तेदारों और दोस्तों से भी कौशल की जानकारी ली, लेकिन कोई पता नहीं चला। पिता ने पुलिस को तहरीर देकर गुमशुदगी दर्ज कराई गई। इंस्पेक्टर लोकेश भाटी ने बताया कि गुमशुदगी दर्ज कर ली है। पुलिस तलाश कर रही है।

पुलिस ने किया गिरफ्तार

कासगंज। सदर कोतवाली पुलिस ने न्यायालय से फरार चल रहे वारंटी को गिरफ्तार किया है। इंस्पेक्टर लोकेश भाटी ने बताया कि वारंटी चन्द्रपाल उर्फ बल्लू निवासी ग्राम ततारपुर को गिरफ्तार किया है। न्यायालय से इसके विरुद्ध वारंट जारी हुए थे और जो न्यायालय उपस्थित नहीं हो रहा था।

बोली महिलाएं, रेप के अपराधियों को चौराहे पर फंदे पर लटका देना चाहिए

कार्यालय संवाददाता, कासगंज

- कोलकाता, महाराष्ट्र और आगरा में हुई घटनाओं के बाद महिलाओं में आक्रोश
- महिलाएं बोली- इस तरह की घटनाए मानवता पर हैं कलंक

अमृत विचार: महिलाओं के साथ हो रही अमानवीय घटनाओं ने मानवता पर कलंक लगा दिया है। सभ्य समाज में इस तरह की घटनाएं दूषित मानसिकता को दर्शा रही हैं। कोलकाता, महाराष्ट्र के बाद आगरा में भी दुकान से सामान लेने गई 11 साल की बालिका के साथ दुष्कर्म की घटना सामने आने के बाद महिलाओं में आक्रोश है। उन्होंने सरकारों से दुष्कर्म के मामले में सख्त सजा का प्रावधान करने की मांग की है। इसके लिए आरोपी को फांसी की सजा देने का सुझाव दिया है।

कोलकाता के आरजी कर मेडिकल कॉलेज में ट्रेनी डाक्टर महिला की दुष्कर्म के बाद हुई हत्या का मामला देश में गर्म है। महाराष्ट्र के ठाणे में नौ वर्षीय तो आगरा में 11 वर्षीय बालिका को बहशी दरिंदों ने अपना निशाना बनाया है। इससे महिला जगत में आक्रोश है। उन्होंने कहा कि महिला और बच्चों पर अत्याचार करने वाले लोगों को भी चौराहे पर लटका कर फांसी देनी चाहिए जिससे ऐसी घटना को करने वालों में दहशत का खौफ पैदा हो। इन तीनों मामलों पर लोगों में जबरदस्त आक्रोश है उनका कहना है कि कोलकाता में महिला पर अत्याचार ,बदलापुर में छोटी लड़कियों के साथ दुष्कर्म की घटना हुई और आगरा में 11 वर्षी बच्ची के साथ यह मानवता पर कलंक है।

कोलकाता और महाराष्ट्र के ठाणे के अलावा उत्तर प्रदेश के आगरा की घटनाएं मानवता पर कलंक है कहीं भी बिटिया सुरक्षित नहीं है लोग अक्सर महिलाओं और लड़कियों को गलत ठहराते हैं लेकिन अस्पताल में इलाज करते समय ट्रेन डॉक्टर कहां क्या कुछ गलत कर रही होगी ऐसे हैवानों के साथ फांसी से भी खतरनाक सजा दी जानी चाहिए।

- डा.अंजू यादव, जिला अस्पताल।

लगातार देश और प्रदेश में हो रही दुष्कर्म और हत्याएं जैसी घटना ऑन को लेकर कानून सख्त होने की जरूरत है सरासर हमारी भूल है निर्भय कांड के बाद सख्त हुए कानून ने भी घटनाएं रोक नहीं पाई स्थिति में सुधार तब तक नहीं हो सकता जब तक दूषित मानसिकता पर प्रहार नहीं किया जाएगा और सक्रियता से ऐसे मामलों में पकड़े गए अपराधियों को सजा नहीं मिलेगी।

- डा.नीलम गौड़, निजी चिकित्सक।

रेप की घटना की खबर सुनकर ही हम लोगों को जब इतनी तकलीफ हो रही है,तो सोचिए पीड़ितों के साथ क्या गुजरी होगी। यह बहुत कितनी घिनौनी है। मानवता को कलंक करने वालों को फांसी से भी अधिक कष्टदाई अधिक कोई सजा हो सकती है ,तो वह दी जानी चाहिए ।आगे इस तरह की घटना करने वाले लोग इस कृत्य करने से पहले कई बार सोचें।

- समीक्षा सिंह जादौन, शिक्षाविद।

कोलकाता,ठाणे और आगरा का हादसा दुखद और निंदनीय है। जिस देश और शहर में देवी पूजन प्रथम बार स्त्री के रुप में किया जाता है। इस तरह की घटना के कृत्य करना जागन्य अपराध है ।इस कृत्य को छुपाने की कोशिश बेहद चिंता का विषय है। हमारे कानून में सुधार की जरूरत है। इस तरह का कृत्य रोकने के लिए रेपिड लॉ के प्रावधान होने चाहिए।

- प्रिया यादव, गृहणी।

घटना की सूचना पर तत्काल पहुंचे डायल 112

कासगंज। एसपी अपर्णा रजत कौशिक ने गुरुवार की देर शाम पुलिस कार्यालयस में डायल 112 के अधिकारी और कर्मचारियों के साथ बैठक की। एसपी ने पुलिस कर्मियों को निर्देशित किया कि डायल 112 के कर्मचारियों को घटनास्थल पर तत्काल पहुंचकर घटनास्थल को सुरक्षित रखने, घायल को प्राथमिक उपचार प्रदान करना व शीघ्र नजदीकी अस्पताल पहुंचाएं। घटना के संबंध में वरिष्ठ अधिकारियों को अवगत कराएं। आपदा प्रबंधन, राहत एवं बचाव कार्य व यातायात प्रबंधन एवं आमजनमानस व वरिष्ठ नागरिकों के साथ शालीनता पूर्वक व्यवहार करें।

रेप-हत्या के आरोपियों को दिलाई जाए फांसी की सजा

महिला डॉक्टर से दुष्कर्म : महिला संगठनों ने मार्च निकाला,विद्यार्थी परिषद ने पुतला फूंका

कार्यालय संवाददाता, कासगंज

अमृत विचार: कोलकता के आरजी मेडिकल कॉलेज में महिला चिकित्सक की दुष्कर्म के बाद की गई हत्या के विरोध में शहर के महिला संगठनों ने आक्रोश व्यक्त किया। मार्च निकालकर घटना के दोषियों को फांसी की सजा दिलाए जाने एवं पीड़ित के आश्रितों को उचित मुआवजा दिए जाने की मांग की।

शहर के सोरों गेट स्थित टीकाराम धर्मशाला से मार्च शुरू होने से पूर्व महिलाओं को संबोधित करते हुए माहेश्वरी महिला समिति की अध्यक्ष अलका शक्ची ने कहा कि कोलकता में महिला चिकित्सक के साथ दुष्कर्म के बाद उसकी हत्या कर देने की घटना ने देश को झकझोर कर रख दिया है। इन घटनाओं पर सरकार नियंत्रण नहीं लगा पा रही है। अग्रवाल महिला सभा की स्वेता बिंदल ने सरकार से मांग की कि घटना के दोषियों को फांसी की सजा दिलाई जाए। सरकार पीड़िता आश्रितों को उचित मुआवजा दे। श्रीअग्रसेन जागृति महिला समिति की नीता बंसल एवं ब्राह्मण महिला सभा की अनीता उपाध्याय ने कहा कि देश में महिलाओं का उत्पीड़न प्रतिदिन बढ़ रहा है। कठोर कानून न होने से अपराधियों के हौसले बुलंद है। सरकार को कठोर कानून लाना चाहिए। पैदल मार्च और जुलूस के साथ के महिलाएं शहर के मुख्य बाजारों से होते हुए शहर के गांधी मूर्ति पहुंची। हाथों में तख्तियां लिए हुए महिलाएं दिवंगत चिकित्सक मौमिता देवनाथ को न्याय दो आदि नारे लगा रही थी। नीतू बदियादा, पूनम लाहोटी, निधि मालू, पूनम खटौल, रीता अग्रवाल, लीना अग्रवाल, संयुक्ता अग्रवाल, सीमा अग्रवाल, चंद्रदत्त उपाध्याय, अंजलि जाजू, सोनल अग्रवाल, बीना माहेश्वरी, मुक्ति, मोनिका गुप्ता, रागनी बिंदल, शिल्पी, रचिता अग्रवाल, बरखा जाजू , कोमल सेठ, नीलम पल्तानी, नीता तायल, प्रीति तायल सहित बड़ी संख्या में महिलाएं मौजूद रहीं।

कोलकाता में हुई महिला चिकित्सक की दुष्कर्म के बाद हत्या के विरोध में जुलूस निकालकर प्रदर्शन करतीं विभिन्न संगठनों की महिलाएं। ● अमृत विचार

पटियाली में पश्चिम बंगाल की मुख्यमंत्री का पुतला दहन करते अखिल भारतीय विद्यार्थी परिषद कार्यकर्ता। ● अमृत विचार

विद्यार्थी परिषद ने बंगाल की मुख्यमंत्री का फूंका पुतला

कासगंज, अमृत विचार : कोलकाता में महिला चिकित्सक के साथ हुई दुष्कर्म के बाद हत्या की घटना को लेकर कस्बा पटियाली में अखिल भारतीय विद्यार्थी परिषद ने विरोध प्रदर्शन किया। जुलूस निकालकर बंगाल सरकार के विरोध में नारेबाजी की। मुख्यमंत्री का पुतला फूंककर इस्तीफा दिए जाने की मांग की। नगर इकाई पटियाली के कार्यकर्ताओं द्वारा तहसील प्रांगण पटियाली से मुख्य चौराहे तक आंदोलन व विरोध प्रदर्शन कर मुख्य चौराहे पर नारेबाजी कर पुतला दहन किया गया। नगर सोशल मीडिया प्रमुख अम्बुज द्विवेदी ने कहा जिस राज्य की मुख्यमंत्री खुद एक महिला है। उस राज्य में महिलाओं के साथ लगातार दुष्कर्म,अत्याचार की बढ़ती घटनाएं अत्यंत चिंताजनक एवं निंदनीय हैं। बंगाल सरकार का मौन अत्याचार को बढ़ावा दे रहा। इस दौरान हिमांशु पांडेय,सौरभ दीक्षित, , पीयूष मिश्रा, रोशन शर्मा, चित्रांश मिश्रा, अनुज द्विवेदी, अंकित चौहान, राहुल, कृष्णा सोलंकी, आदि रहे।

सार-संक्षेप

चारा लेकर आ रहा किशोर नहर में गिरा, मौत

एटा। रिजोर थाना क्षेत्र के अंतर्गत गांव सेनाकला निवासी किशोर कुमार पुत्र राकेश कुमार पशुओं के लिए खेत से चारा सिर पर रखकर नहर पर लगे बांध से गुजर रहा था तभी उसका पैर फिसल गया और वह नहर में जा गिरा। स्थानीय लोगों ने मौके पर पहुंच कर कड़ी मशक्कत के बाद किशोर को नहर से बाहर निकाला और मेडिकल कॉलेज में भर्ती कराया ।डाक्टरों ने परीक्षण के बाद उसे मृत घोषित कर दिया। पीड़ित परिवार ने मुआवजे की मांग की है।

फंदा लगाकर युवक ने की आत्महत्या

एटा। थाना कोतवाली देहात के गाव खेरिया निवासी पंकज (25) गुरुवार की शाम को घर से चला गया था। काफी तलाश के बाद भी नहीं मिला। शुक्रवार की सुबह गांव के लोगों ने एक खडंहर में उसका शव लटका मिला। शव मिलते ही गांव के लोगों की भीड़ एकत्रित हो गई। आत्महत्या का कारण स्पष्ट नहीं हो सका है।

हर विकासखंड परिसर में होगा शिविरों का आयोजन

एटा । जिले में रहने वाले पात्र व्यक्तियों को सरकारी जनहितकारी कल्याण योजनाओं से लाभांवित किया जाएगा। इसके लिए विकास खंडों में शिविर लगाए जाएंगे और उन शिविरों में पात्र व्यक्तियों से नए आवेदन लिए जाएंगे। शिविर में उनकी समस्याओं के निदान भी कराया जाएगा। यह जानकारी जिलाधिकारी प्रेम रंजन सिंह ने दी है। उन्होनें बताया है कि 24 अगस्त को विकास खण्ड अलीगंज के नगर क्षेत्र अलीगंज, राजा का रामपुर में लगने वाले शिविर के लिए खण्ड विकास अधिकारी अलीगंज को नोडल अधिकारी बनाया गया है। 28 को विकास खण्ड शीतलपुर के नगर क्षेत्र एटा के लिए खण्ड विकास अधिकारी शीतलपुर, 29 को विकास खण्ड सकीट के नगर क्षेत्र सकीट के लिए खण्ड विकास अधिकारी सकीट ,30 अगस्त को विकास खण्ड मारहरा के नगर क्षेत्र मिरहची, मारहरा के लिए बीडीओ मारहरा और 31 अगस्त को विकास खंड जैथरा के नगर क्षेत्र जैथरा में लगने वाले शिविर के लिए बीडीओ जैथरा को नोडल अधिकारी बनाया है।

एपीएस में विद्यार्थियों ने मनाई जन्माष्टमी

एटा। अवागढ़ के जलेसर रोड स्थित अवागढ़ पब्लिक सीनियर सेकेंडरी स्कूल में छात्र छात्राओं द्वारा सांस्कृतिक कार्यक्रम का आयोजन कर श्री कृष्ण जन्माष्टमी का त्यौहार धूमधाम से मनाया गया। विद्यार्थियों ने विशेष तौर पर तैयार किए गए श्री कृष्ण एवं राधा रानी के वस्त्रों को धारण कर दी गई प्रस्तुतियों से सभी आगंतुकों का मन मोह लिया। प्रबंध के संजीव कुमार वार्ष्णेय बंटी बाबू ने श्री कृष्ण जन्माष्टमी पर्व पर प्रकाश डाला। निदेशक सजल वार्ष्णेय ने सभी विद्यार्थियों की हौसला अफजाई की। प्रधानाचार्य अतुलेश कुमार सुमन,पंकज यादव, प्रतिमा तोमर, भारती दीक्षित, तनिष्का सिंह, मोनिका जैन, संतोष वार्ष्णेय, दीक्षा शाक्य, अंकित जैन आदि थे।

राष्ट्रीय अंतरिक्ष दिवस पर बनाए मॉडल और चार्ट

सिढपुरा, अमृत विचार : दयानंद पब्लिक स्कूल में 23 अगस्त को राष्ट्रीय अंतरिक्ष दिवस धूमधाम के साथ मनाया। स्कूली छात्र, छात्राओ ने अंतरिक्ष विषय पर आधारित मॉडल और चार्ट बनाकर प्रस्तुत किए। इसी दिन भारत ने ऐतिहासिक चंद्रयान 3 मिशन को सफलतापूर्वक लॉन्च किया था। चंद्रयान 3 की लैंडिंग साइट को ' 'शिव शक्ति पॉइंट' ' के नाम से जाना गया, जो भारत के अंतरिक्ष विज्ञान और अनुसंधान में अद्वितीय योगदान का प्रतीक है। इस अवसर पर विद्यालय में अंतरिक्ष विज्ञान पर आधारित एक प्रश्नोत्तरी प्रतियोगिता का आयोजन किया गया, जिसमें छात्रों ने बढ़-चढ़कर हिस्सा लिया। इसके अलावा, छात्रों ने अंतरिक्ष विषय पर आधारित मॉडल और चार्ट भी प्रस्तुत किए। प्रधानाचार्य जवाहर लाल आर्य, डॉ. चन्द्रशेखर शास्त्री ने भी छात्रों को विज्ञान के प्रति प्रेरित किया। इस अवसर पर जितेन्द्र राठौर, संतोष कुमार, अमित कुमार, सुमित कुमार, रजनी आर्या, बबीता और शिखा गुप्ता आदि रहे।

दिव्यांगजनों ने इंस्पेक्टर को सौंपा ज्ञापन

सिढपुरा। श्रीवराह जनसेवा दिव्यांग समिति के सदस्यों ने शुक्रवार को सिढपुरा के इंस्पेक्टर को एक सूत्रीय मांग पत्र दिया है। जिसमें थाना परिसर में दिव्यांग अधिकार अधिनियम 16 के अंतर्गत प्रमुख धाराओं एवं दिव्यांगों के अधिकार और कर्तव्यों की पट्टिका लगवाए जाने की मांग की है। दिव्यांगों का नेतृत्व कर रही दिव्यांग सरिता ने कहा कि पट्टिका न लगे होने से दिव्यांगजन अपने अधिकार और कर्तव्य के प्रति अनिभिज्ञ रहते हैं। । ज्ञापन देने वालों में जसवीर शशिबाला, राजूनिगम, रामवीर दुबे, प्रेमपाल, राजकुमार, सुखवीर, कन्हई, श्यामवीर, सुरेन्द्र कुमार, शैलेश, संतोष, संजू मौजूद रहे।

शांति स्वरूप बने बसपा के जिला महासचिव

कासगंज। बहुजन समाज पार्टी की राष्ट्रीय अध्यक्ष मायावती के निर्देश पर जिलाध्यक्ष डीपी सिंह राना ने शांति स्वरूप कश्यप को संगठन का जिला महासचिव बनाया है। उनके महामंत्री बनने पर पूर्व एमएलसी नौशाद अली, राजकुमार गौतम, सेक्टर इंचार्ज सूरज सिंह, अशोक सिंह एडवोकेट, विजेंद्र सिंह विक्रम, फारूख राणा, कमल कुमार बौद्ध, राजू, रामरतन सहित अन्य कार्यकर्ताओं ने हर्ष व्यक्त किया है।

राष्ट्रीय अंतरिक्ष दिवस पर विद्यार्थी किए जागरूक

गंजडुंडवारा। विकास खंड गंजडुंडवारा के गांव पिथनपुर के उच्च प्राथमिक विद्यालय में राष्ट्रीय अंतरिक्ष दिवस मनाया गया। विद्यालय के प्रधानध्यापक ने विद्यार्थियों का जागरूक करते हुए विज्ञान की महत्वता पर प्रकाश डाला। प्रधानाध्यापक आनंद मोहन ने विद्यार्थियों को चन्द्रयान–3 की सफलता और प्राज्ञन रोवर व विक्रम लैंडर से प्राप्त चांद की तस्वीरों के बारे में अवगत कराया गया। उन्होंने कहा कि पिछले साल 14 जुलाई को चंद्रयान 3 ने आंध्र प्रदेश के श्रीहरिकोटा से चांद तक पहुंचने का सफर शुरू किया था और 23 अगस्त को चांद के दक्षिणी ध्रुव पर सॉफ्ट लैंडिंग की थी। नरेंद्र मोदी ने अंतरिक्ष में भारत की उपलब्धियां का सम्मान करने के लिए इस दिन को राष्ट्रीय अंतरीक्ष दिवस के रूप मे मनाए जाने की घोषणा की गई थी। कार्यक्रम के अंत में बच्चों को मिठाई भी वितरित की गई।

अब्बास को जमानत मिलते ही जिला जेल में बढ़ाई सतर्कता

कार्यालय संवाददाता, कासगंज

- उच्च न्यायालय से एक मामले में मिली है अब्बास को जमानत
- जेल प्रशासन कर रहा उच्च न्यायालय के आदेश का इंतजार

अमृत विचार: बाहुबली विधायक अब्बास अंसारी को उच्च न्यायालय से जमानत मिलने की खबर के बाद कासगंज जिला जेल में सतर्कता का बढ़ा दी गई है। जिला जेल प्रशासन अलर्ट हो गया है। हालांकि, अभी रिहाई का न कोई आदेश जारी हुआ है न ही जेल प्रशासन को कोई लिखित में उच्च न्यायालय से सूचना मिली है।

चित्रकूट की जेल में जिला जेल प्रशासन की मिली भगत एवं बिना अनुमति के पत्नी से मुलाकात करने के मामले में माफिया डॉन मुख्तार अंसारी के बेटे अब्बास अंसारी को वर्ष 2023 के फरवरी माह में कासगंज जिला जेल लाया गया था। यहां उसे हाई सिक्योरिटी बैरक में रखा गया। तब से कड़ा पहरा है।

इसके अलावा पूर्वांचल के दो अन्य कैदी भी कासगंज जिला जेल की हाई सिक्योरिटी बैरक में बंद है। पहले से ही यहां विशेष सतर्कता है। इस मामले में जेल प्रशासन पूरी तरह पहले से ही सतर्कता बरत रहा है। लेकिन शुक्रवार को जैसे ही जेल प्रशासन को यह जानकारी मिली कि बाहुबली विधायक अब्बास अंसारी को उच्च न्यायालय से एक मामले में जमानत मिल गई है तो स्थानीय स्तर पर हलचल तेज हो गई और जेल प्रशासन ने सतर्कता बढ़ा दी। अब्बास अंसारी की हर गतिविधि पर पहले से ही नजर रही अब और भी कड़ी पहरेदारी की गई है।

बोले जेल अधीक्षक

हां यह जानकारी मिली है कि उच्च न्यायालय से अब्बास अंसारी को एक मामले में जमानत मिली है, लेकिन कोई आदेश अभी नहीं मिला है। पहले से ही कड़ी सतर्कता है। जैसा भी न्यायालय का आदेश होगा। इसका कड़ाई से पालन होगा। जेल प्रशासन नियमों के अनुसार निगरानी कर रहा है। **-विजय विक्रम,** जेल अधीक्षक कासगंज

पहले दिन कड़ी सुरक्षा में हुई सिपाही भर्ती परीक्षा

एटा । पहले दिन सिपाही भर्ती परीक्षा में कड़ी सुरक्षा व्यवस्था के बीच पूरी हुई। सुबह से ही परीक्षा केंद्रों पर पुलिस फोर्स तैनात रहा। परीक्षा केंद्र पर किसी भी अनाधिकृत व्यक्ति को प्रवेश नहीं करने दिया गया। शुक्रवार की सुबह आठ बजे से परीक्षा केंद्रों पर अभ्यार्थियों की भीड़ एकत्रित होने लगी। पुलिस की टीमें परीक्षा देने वालों की सघन चेकिंग कर रहे थे। 11 परीक्षा केंद्रों पर पुलिस के साथ मजिस्ट्रेट तैनात किए गए थे। एसएसपी श्याम नारायण सिंह ने बताया कि हर केंद्र पर जैमर लगाए गए है। बायोमेट्रिक लग गया है। शहर में भी जाम के हालात ना हो इसके लिए पुलिस तैनात की गई है। वरिष्ठ पुलिस अधीक्षक श्याम नारायण सिंह ने प्रथम पाली में चल रही भर्ती परीक्षा में विभिन्न परीक्षा केंद्रों का भ्रमण किया और सुरक्षा व्यवस्थाओं का जायजा लिया। विभिन्न स्कूलों में लगे सीसीटीवी कैमरों, जैमरों आदि का निरीक्षण कर ड्यूटी पर कार्यरत समस्त कर्मियों को आवश्यक दिशा निर्देश दिये गये तथा यातायात व्यवस्था को भी देखा गया।

मोहनपुर में दबंगो ने लाठी डंडों से किया हमला

संवाददाता, मोहनुपर

अमृत विचार: सहावर थाना क्षेत्र के कस्बा मोहनपुर में गुरुवार को गाडी पूजन के बाद फेंके गए नीबू को लेकर दो पक्षों में विवाद हो गया। मौके पर पहुंची पुलिस ने विवाद को शांत कर दिया। शुक्रवार को फिर दबंग किस्म के लोगों ने एक पक्ष के लोगों पर लाठी डंडो से हमला कर दिया। पीडित परिवार ने जान बचाने के लिए दरबाजा बंद कर लिया। तो उक्त लोगों ने ईंट पत्थरबाजी शुरु कर दी।पुलिस ने मारपीट की घटना में मामूली रुप से चुटैल हुए पांच लोगों का चिकित्सीय परीक्षण कराया है। दोनों पक्षो को शांति भंग की धाराओ में पाबंद कर दिया है।

मोहनपुर कस्बा निवासी प्रीति पुत्री जगदीश ने थाना पुलिस को दी गई तहरीर में बताया कि 22 अगस्त को सांय सात बजे अकेली थी, तभी सुभाष पुत्र होरी लाल ने घर पर पहुंच कर गाली गलौज कर दी। मौके पर पहुंची पुलिस ने मामले को शांत कर दिया। आरोप है कि शुक्रवार की सुबह छह बजे प्रीति सो रही थी, तभी सुभाष ने गुडगांव से शीलू, सीटू, सीपू को बुला लिया और लाठी डंडा लेकर मारपीट करने लगे, किसी तरह बचकर गेट बंद कर लिया तो, उक्त लोग ईंट पत्थर फेकने लगे। इस घटना में प्रीति के परिवार के पांच लोग चुटैल हो गए। इंस्पेक्टर प्रवेश राणा ने बताया कि बीते दिन गाडी का पूजन हुआ था। उसमें नीबू को फोड़ा गया था। फोड़ा गया नींबू एक पक्ष ने दूसरे पक्ष के दरबाजे की ओर फेंक दिया था। इसी बात को लेकर दो पक्षों में विवाद हो गया था ।पुलिस मौके पर पहुंची और मामले का शांत कर दिया। शुक्रवार की सुबह पुनः विवाद हो गया। दोनो पक्षों से शांति भंग की धाराओ में पाबंद कर दिया गया है। पांच लोगों को चिकित्सीय परीक्षण कराया है।

मोहनपुर कस्बे में हुई लडाई में लाठी डंडा चलाते महिला और युवक। ● अमृत विचार

- गेट न खोलने पर दबंगो ने बरसाए ईंट पत्थर, परिवार में दहशत का माहौल
- पीडित परिजनों ने सहावर पुलिस को तहरीर देकर उठाई कार्रवाई की मांग

27 को अलीगढ़ में लगेगा वृहद रोजगार मेला

कासगंज। प्रधानाचार्य आईटीआई जहीर आलम ने बताया कि कौशल विकास मिशन राजकीय औद्योगिक प्रशिक्षण संस्थानों, प्रशिक्षण एवं सेवायोजन निदेशालय के संयुक्त तत्वाधान में 27 अगस्त को सुबह 9 बजे से डिफेंस कॉरिडोर, खैर रोड कर्सुआ अलीगढ़ में वृहद रोजगार मेला लगेगा। पंजीकरण ऑनलाइन होगा। रोजगार मेले में निजी क्षेत्र की लगभग 50 से अधिक कंपनियां विभिन्न पदों पर युवाओं का चयन करेंगी। मेले में प्रतिभाग हेतु इच्छुक अभ्यर्थी अपने सभी शैक्षिक प्रमाण पत्रों की छायाप्रति तीन पासपोर्ट साइज बायोडाटा एवं आधार कार्ड के साथ रोजगार मेले में प्रतिभाग कर सेवायोजन का लाभ उठाएं।

बदहाल यातायात यातायात के नियमों को धता बताते बेखौफ दौड़ रहे रिक्शा, शहर के मार्गों पर आड़े तिरछे दौड़ रहे ई-रिक्शा

नाबालिग के हाथों में ई रिक्शा का हैंडल, खतरे में जान

कार्यालय संवाददाता, कासगंज

अमृत विचार: शहर में नियम-कायदों को ताक पर रख ई-रिक्शा दौड़ाए जा रहे हैं। ई-रिक्शा की कमान भी नाबालिगों के हाथ में दे दी गई। लापरवाही और अनियंत्रित गति से सड़कों पर दौड़ा रहे हैं। इससे दुर्घटनाओं की आशंका रहती है। शहर से लेकर देहात क्षेत्रों में यह नाबालिग धड़ल्ले से ई-रिक्शा दौड़ा रहे हैं।

सड़क पर ई रिक्शा की बहुतायत हो गई है। बाजार हो या मोहल्ले हर तरफ ई रिक्शा नजर आ रहे हें। शहरी यातायात का मुख्य साधन बन चुके ई रिक्शा अब यातायात के लिए ही मुसीबत बन गये हैं। कई लोगों के रोजगार का सहारा बने इन ई रिक्शा के लिए सड़क पर चलने का नियमों का पालन नहीं हो रहा है।

चलते चलते बीच सड़क पर रुक जाने से इनके पीछे चल रहे वाहन चालक इनसे टकरा जाते हैं या दूसरे वाहन से भिड़ जाते हैं। ई-रिक्शा के आने से यह स्वरोजगार का अच्छा माध्यम बन गया है। इसे आसानी से खरीदकर लोग सड़कों पर दौड़ा रहे हैं ।जिससे बाजार में जाम की समस्या बनी रहती है। नाबालिग बच्चों के हाथ में ई रिक्शा का हैंडल होने के चलते दुर्घटनाओ का अंदेशा बना रहता है। लोग हादसे का शिकार भी होते हैं। कई बार ई रिक्शाओ से बडे हादसे भी हुए। जिससे लोगों की जान भी जा चुकी है।

शहर में ई रिक्शा का हैंडल संभाले नाबालिग । ● अमृत विचार

प्रदूषण मुक्त करने का सशक्त माध्यम

ई-रिक्शा को चलाने के लिए इसमें किसी प्रकार के पेट्रोल, डीजल या गैस की जरूरत नहीं पड़ती। इसे बस चार्ज करने के बाद आसानी से पूरे दिन चलाया जाता है। एक बार की चार्जिंग में यह रिक्शा सौ से डेढ़ सौ किलोमीटर तक संचालित होता है। इसे अधिकतर रात के समय ही चार्ज किया जाता है। ईंधन का प्रयोग नहीं होने से इससे कोई प्रदूषण नहीं फैलता।

दुरुपयोग भी बढ़ा

ई-रिक्शा का चलन बढ़ने से इसका दुरुपयोग भी बढ़ गया है। लालच में इसकी कमान अभिभावकों ने नाबालिगों के हाथों में थमा दी है। वहीं, कुछ नाबालिग अपने शौक पूरा करने व पैसा कमाने को ई-रिक्शा चला रहे हैं। यह रिक्शा को अनियंत्रित गति व लापरवाही व बिना किसी डर के दौड़ा रहे हैं। इससे हर समय उसमें बैठी सवारियों को ही नहीं अन्य वाहनों व राहगीरों को भी दुर्घटना होने का खतरा बना रहता है।

इनका कहना है

नाबालिगों को वाहन चलाने की अनुमति नहीं है। इसके बाद भी वह वाहन चलाते या वाहन चलाते समय दुर्घटना करने के आरोप में पकड़े जाते हैं, तो गाड़ी के मालिक व अभिभावक को दोषी मानते हुए तीन साल की सजा के साथ 25 साल की उम्र तक दोषी नाबालिग को ड्राइविंग लाइसेंस भी नहीं दिया जाएगा। **- आरपी मिश्रा,** एआरटीओ।

नाबालिग बच्चे ई रिक्शा या फिर बाइक चलाने को लेकर लगातार अभियान चलाकर जागरुक किया जाता रहता है। अगर कोई नाबालिग बच्चा ई रिक्शा चला रहा है, तो उसके विरुद्ध कार्रवाई की जाएगी।

- लक्ष्मण सिंह, यातायात प्रभारी।

नाबालिग के वाहन चलाने पर 25 हजार का जुर्माना

अभिभावक तो दस वर्ष से अधिक होने पर ही बच्चों को वाहन चलाना सिखा देते हैं। फिर वह दो पहिया या चार पहिया वाहनों को बिना खौफ अनियंत्रित गति से दौड़ाते हैं। अब नाबालिग द्वारा वाहन चलाने पर 25 हजार रुपये का जुर्माने का वाहन अधिनियम में प्रविधान है। वहीं, इसमें दुर्घटना होने पर वाहन का पंजीकरण निरस्त करने व तीन साल की सजा भी भुगतनी होगी।

युवक की हत्या के दोषी को न्यायालय ने सुनाया आजीवन कारावास

कासगंज : लगभग 14 वर्ष पुराने युवक की हत्या के मामले में सुनवाई करते हुए न्यायालय ने आरोपी को दोषी करार दिया है। दोषी को आजीवन कारावास की सजा और 50 हजार रूपये के अर्थदंड से दंडित किया है।

घटना चार सितंबर 2009 की है। गंजडुंडवारा के सुदामापुरी निवासी युवक सूरजपाल का अपहरण कर उसकी हत्या कर दी गई और शव रेलवे ट्रैक पर फेंक दिया गया था। मामले में पिता दिनेश कुमार ने मामले में आरोपी टीटू, प्रमोद, अफजल, बल्लीउल्लाह, बहार मियां, नेकसे व गुड्डू के विरुद्ध मुकदमा दर्ज कराया था। विवेचक ने मामले में विवेचना करते विवेचक ने आरोपी बहार मियां, नेकसे और गुड्डू के विरुद्ध न्यायालय में आरोप दाखिल किया। मुकदमा के दौरान प्रमोद और बल्लीउल्लाह की मौत हो गई। आरोपी टीटू को घटना का दोषी मानते हुए न्यायालय ने आजीवन कारावास की सजा और 50 हजार रूपये जुर्माने से दंडित किया है

एक नजर

ब्लूमिंगडेल स्कूल में बच्चों को लगाए टीके

बदायूं। ब्लूमिंगडेल स्कूल परिसर में 1 वर्ष से 16 वर्ष तक के विद्यार्थियों का टीकाकरण किया गया। इसका उद्देश्य जापानी एवं दिमागी बुखार से बचाव है। स्कूल अध्यक्ष पम्मी मेंहदीरत्ता, निदेशक ज्योति मेंहदीरत्ता, मैनेजिंग हेड ईशान मेंहदीरत्ता, श्वेता मेंहदीरत्ता, प्रधानाचार्य संजीव राठौर, शैक्षणिक प्रमुख सौरभ गांगुली, कोऑर्डिनेटर अंजला सोनी, मृणाल सक्सेना, सुषमा वर्मा आदि उपस्थित रहे।

जन्माष्टमी के जुलूस की तैयारी, पुलिस ने की बैठक

बेहटा गोसाई। बेहटा गोसाई में जन्माष्टमी जुलूस को लेकर शुक्रवार को इंस्पेक्टर उमेश कुमार व एसआई गांव पहुंचे और निरीक्षण किया। उन्होंने जुलूस के समय लोगों से शांति बनाए रखने की अपील की। मेला अध्यक्ष कृष्ण गोपाल गुप्ता, उप प्रबंधक राजेश गुप्ता, कोषाध्यक्ष विकास कुमार, उप कोषाध्यक्ष कन्हैया गुप्ता, प्रदीप पुरी, सुनील गुप्ता, मुकेश गुप्ता, दिग्विजय शर्मा, कपिल गुप्ता मौजूद रहे।

बीएल एग्रो: मूंगदाल और तेल के तीन नमूने भरे, 1.5 लाख की दाल सीज

प्रधानमंत्री से शिकायत पर खाद्य सुरक्षा विभाग की विशेष टीम ने की जांच

बरेली कार्यालय

अमृत विचार: एकीकृत शिकायत निवारण प्रणाली (आईजीआरएस) पोर्टल के जरिए प्रधानमंत्री से की गई शिकायत पर परसाखेड़ा में बीएल एग्रो इंडस्ट्रीज के खाद्य पदार्थों में मिलावट के शक में खाद्य सुरक्षा विभाग की विशेष टीम ने दूसरे दिन भी जांच की। सहायक आयुक्त खाद्य संदीप कुमार चौरसिया के नेतृत्व में विशेष टीम ने शुक्रवार को मूंगदाल का एक और रिफाइनरी से तेल के दो नमूने भरे और करीब 1.5 लाख कीमत की 15 सौ किलो मूंगदाल सीज की।

सहायक आयुक्त खाद्य के साथ खाद्य सुरक्षा अधिकारियों सुशील सचान, प्रवीन राय, विनय कुमार यादव और करन सिंह ने रिफाइनरी से रेडी टू पैक आरबी ऑयल के दो नमूने दो अलग-अलग टैंकों से लिए। एक नमूना मूंगदाल का भरा। सहायक आयुक्त ने बताया कि लेवलिंग के मानकों का उल्लंघन मिलने पर करीब 1.5 लाख रुपये की मूंगदाल सीज की गई। आईजीआरएस के जरिए प्रधानमंत्री से शिकायत हुई है। जांच मिलने पर नमूने भरने की कार्रवाई की। नमूनों को जांच के लिए लखनऊ लैब में भेजने की तैयारी की जा रही है। बीएल एग्रो के डिप्टी जनरल मैनेजर एडमिनिस्ट्रेशन प्रेम शर्मा ने बताया कि किसी व्यक्ति ने आईजीआरएस पर शिकायत की है। उसकी जांच के लिए खाद्य सुरक्षा विभाग की टीम गुरुवार को आई थी। शुक्रवार को भी टीम ने तीन नमूने भरे हैं। जिस मूंगदाल को सीज किया है, उसे हमने अलग रख दिया है। मिलावट होने जैसी कोई बात नहीं है।

गुरुवार को इन खाद्य पदार्थों के नमूने भरे थे

टीम ने गुरुवार को खाद्य पदार्थों में मिलावट के शक में भंडारण से अजवाइन (नॅरिश ब्रांड), सरसों का तेल कच्ची घानी, पैक्ड रिफाइंड सन फ्लावर ऑयल (नॅरिश ब्रांड), रिफाइंड सन फ्लावर ऑयल (पैकिंग यूनिट के स्टोरेज टैंक से), सेंधा नमक, पैक्ड सरसों का तेल कच्ची घानी (बैल कोल्हू ब्रांड), प्रीमियम टी (नॅरिश ब्रांड), सरसों का तेल खुला (पैकिंग यूनिट के स्टोरेज टैंक से) आठ नमूने भरे थे।

आदेश के उल्लंघन में दो इंस्पेक्टरों पर रिपोर्ट दर्ज

बदायूं, अमृत विचार : पुलिस एक्ट की धारा 29 के उल्लंघन में दो प्रभारी निरीक्षकों के खिलाफ कोर्ट में केस दर्ज किया गया है। सिविल लाइन कोतवाली में धारा 379, 411 के अंतर्गत सरकार बनाम रफीक की रिपोर्ट दर्ज हुई थी। पुलिस ने जांच कर कोर्ट में आरोप पत्र दाखिल किया था। केस का विचारण शुरू हो गया था। जिसमें अभियुक्त रफीक को जमानत भी मिल गई थी लेकिन विचारण की प्रक्रिया में रफीक न्यायालय में उपस्थित नहीं हुआ और न ही पुलिस ने उसे कोर्ट में हाजिर किया। कोर्ट ने गैर जमानती वारंट के साथ धारा 82 की कार्रवाई के लिए आदेश दिया था। इसके बाद भी पुलिस ने अभियुक्त को गिरफ्तार नहीं किया। एसएसपी को भी तामीला कराने के लिए पत्र जारी किया गया था। तब न्यायालय ने आदेश किया कि प्रभारी निरीक्षक सिविल लाइन जानबूझकर आदेशों का पालन नहीं कर रहे हैं। उनके खिलाफ धारा 29 के तहत केस पंजीकृत किया जाए और सम्मन की तामील एसएसपी के माध्यम से हो। सिविल लाइन के प्रभारी निरीक्षक 17 सितंबर को पेश होने का आदेश दिया। दूसरा मामला उझानी कोतवाली का है। अपर मुख्य न्यायिक मजिस्ट्रेट कोमल श्रीवास्तव ने धारा 29 के उल्लंघन में प्रभारी निरीक्षक पर मुकदमा दर्ज कराया है। उझानी में धारा 379, 411 के अंतर्गत सरकार बनाम दीप सिंह का मामला दर्ज हुआ था। अभियुक्त जमानत कराई न ही पुलिस ने उसे कोर्ट में हाजिर किया। कोर्ट ने गैर जमानती वारंट के साथ धारा 82 के अंतर्गत कार्रवाई करने का आदेश दिया था। पुलिस ने अभियुक्त को गिरफ्तार नहीं किया। न्यायाधीश ने उझानी प्रभारी निरीक्षक को 23 सितंबर को पेश होने का आदेश दिया है।

भाजपा जैसे देवतुल्य कार्यकर्ता किसी के पास नहीं : राजीव

सदस्यता अभियान कार्यशाला को सम्बोधित करते जिलाध्यक्ष राजीव गुप्ता।

कार्यालय संवाददाता, बदायूं

अमृत विचार : भाजपा कार्यालय पर आगामी सदस्यता अभियान को लेकर कार्यशाला की शुरूआत पंडित दीनदयाल उपाध्याय, श्यामा प्रसाद मुखर्जी और भारत माता के चित्र के समक्ष दीप प्रज्वलन व वंदे मातरम गीत के साथ हुई। समापन राष्ट्रगान से हुआ।

मुख्य अतिथि प्रदेश उपाध्यक्ष व जिला प्रभारी दिनेश कुमार शर्मा ने कहा सदस्यता अभियान 10 नवम्बर तक चलेगा। जिलाध्यक्ष राजीव कुमार गुप्ता ने कहा, भारतीय जनता पार्टी के प्रत्येक कार्यकर्ता के लिए सबसे पहले राष्ट्र है, फिर पार्टी फिर स्वयं है। भाजपा जैसा देवतुल्य कार्यकर्ता किसी भी दल के पास नहीं है। जिला प्रवक्ता शैलेंद्र मोहन शर्मा ने पीपीटी के माध्यम से सदस्यता अभियान की प्रक्रिया को बारीकी से समझाया। संचालन जिला महामंत्री जिला संयोजक सुधीर श्रीवास्तव ने किया। प्रदेश मंत्री डीपी भारती, जिला पंचायत अध्यक्ष वर्षा यादव, विधायक महेश चंद्र गुप्ता, पूर्व सांसद डॉ. संघमित्रा मौर्य, पूर्व विधायक कुशाग्र सागर, हरप्रसाद पटेल, डीसीबी चेयरमैन जेके सक्सेना, हरिओम पाराशरी, एमपी सिंह राजपूत, संदीप चौहान सहित अन्य कार्यकर्ता उपस्थित रहे।

पैगंबर-ए-इस्लाम पर की गई टिप्पणी के विरोध में दिया ज्ञापन

कार्यालय संवाददाता, बदायूं

अमृत विचार : पैगंबर-ए-इस्लाम के खिलाफ आपत्तिजनक टिप्पणी को लेकर शहर मुफ़्ती मौलाना दिलशाद अहमद क़ादरी के नेतृत्व में राष्ट्रपति के नाम एक ज्ञापन एडीएम वित्त एवं राजस्व वैभव शर्मा को सौंपा गया। ज्ञापन में आरोपी की गिरफ्तारी की मांग की गयी।

ज्ञापन में कहा गया है खुद को रामगिरी महाराज कहने वाले एक व्यक्ति ने पैगंबर-ए-इस्लाम की शान में गुस्ताखी की। इससे न केवल अल्पसंख्यकों की धार्मिक भावनाएं आहत हुईं बल्कि देश भर का सांप्रदायिक सौहार्द भी खतरे में पड़ गया है। आरोपी के खिलाफ कई एफआई आर दर्ज हुई है। उसे गिरफ्तार किया जाए।

मौलाना नबी रज़ा कादरी, मौलाना मुजाहिद कादरी, मौलाना खालिद कादरी, मौलाना आसिम इकबाल कादरी, असरार अहमद सिद्दीकी (अधिवक्ता) जमील अहमद (अधिवक्ता) सफीर उद्दीन मिल्की भाई, सुहैल अहमद सिद्दीकी, सैयद काशिफ अनीस अधिवक्ता, मुजाहिद आरिफ क़ादरी, मोहम्मद सलीम आशिक, आदि मौजूद रहे।

एडीएम वैभव शर्मा को ज्ञापन सौंपते अल्पसंख्यक समाज के लोग।

एफएलएस के बच्चों ने देखी पौधशाला

बिल्सी, अमृत विचार : बदायूं रोड स्थित फ्यूचर लीडर्स स्कूल (एफएलएस) के किंडरगार्टन कक्षा के बच्चों ने शैक्षणिक भ्रमण के तहत राजकीय पौधशाला बदरपुर को देखा। नर्सरी द्वारा आयोजित इस फील्ड ट्रिप का उद्देश्य नन्हें शिक्षार्थियों को ऐसे व्यावहारिक अनुभव प्रदान करना था जो उनकी कंक्षा में सीखने में पूरक बनाते हों। विद्यालय के डायरेक्टर वीपी सिंह ने कहा कि यह देखना अद्भुत है कि बच्चे सीखने और अन्वेषण करने के लिए कितने उत्सुक हैं। इस दौरान एमडी राहुल कुमार, प्रधानाचार्य रविंद्र सिंह, प्री प्राइमरी कॉर्डिनेटर राखी गुप्ता, प्रशांत सिंह, अंशु वार्ष्णेय, रोमाआर्या, पूनम पाल, शिफा सैफी, रागिनी मिश्रा, रवीना राधिका माहेश्वरी, शिवानी सिंह मौजूद रहीं।

हत्या की रिपोर्ट की मांग, लगाया जाम

आगरा, अमृत विचार : बुधवार की रात गांव लडुआपुरा में एक किशोरी का शव पेड़ पर लटका मिला था। परिजनों ने बताया कि गांव के ही दो युवक ले गए थे। घटना के बाद से उनके घर पर ताला लगा हुआ है। परिजनों ने शव सड़क पर रखकर जाम लगा दिया। पुलिस ने परिजनों को समझाया लेकिन वे नहीं माने तो आला अधिकारियों को सूचित किया गया। विधायक रानी पक्षालिका सिंह मौके पर पहुंच गई। डीसीपी पूर्वी सोनम कुमार ने परिजनों को भरोसा दिया और निष्पक्ष जांच कराएंगे। जो भी दोषी होगा, उसको बख्शा नहीं जाएगा। विधायक भी भरोसा दिलाया कि अन्याय नहीं होगा। अपराधी कोई भी हो वह बच नहीं पाएगा। इसके बाद ग्रामीणों ने जाम खोला। करबी आठ घंटे यातायात बाधित रहा।

खेलते समय टैंक में गिरी बच्ची की मौत

आगरा, अमृत विचार : किरावली में तीन साल की बच्ची की टैंक में गिरकर मौत हो गई। वह गुब्बारे से खेल रही थी। उड़ते हुए गुब्बारे को पकड़ने के चक्कर में वह खुले टैंक में गिर गई। अछनेरा के गांव पिनाहट के रहने वाले दिलीप सिंह की इकलौती बेटी वैष्णवी रात को पड़ोस में किसी के जन्मदिन में गई थी। वहां से गुब्बारा लेकर आई। उड़ते गुब्बारे को कपड़ने के चक्कर में वह खुले टैंक तक पहुंच गई और गिर गई। काफी देर तक बच्ची नहीं दिखाई दी तो परिजनों को चिंता सताई। उसकी तलाश की लेकिन उसका कोई पता नहीं लगा। पुलिस को सूचना दी तो जांच पड़ताल शुरू हुई। टैंक में बुलबुले उठ रहे थे। उसमें देखा तो बच्ची का शव पड़ा हुआ मिला। परिजनों को रो रोकर बुरा हाल हो रहा है। पुलिस ने शव को पोस्टमार्टम के लिए भेज दिया है।

दुकानदार को पेचकस मारने वाले चार युवक गिरफ्तार

आगरा, अमृत विचार : भारत बंद के दौरान छीपीटोला में दुकान को जबरन बंद कराने को लेकर हुई मारपीट के मुकदमे में रकाबगंज पुलिस ने चार आरोपियों को गिरफ्तार कर जेल भेज दिया है। 21 अगस्त को भारत बंद में बसपा और दलित संगठनों के कार्यकर्ता नीले झंडे व तख्तियां लेकर कलेक्ट्रेट की तरह जा रहे थे। छीपीटोला जैन मंदिर के पास आशीष जैन की दुकान खुली थी। अराजक तत्वों ने दुकान को जबरन बंद कराने को लेकर आशीष जैन के साथ मारपीट कर दी। उनके पेट में पेचकस मार दिया। किसी ने इसका वीडियो बनाकर वायरल कर दिया था। इस मामले में आशीष ने रकाबगंज थाने में मुकदमा दर्ज कराया था। पुलिस ने चार आरोपी सोनू, शिवा, सनी व छोटू मौर्या निवासी चक्कीपाट बिजलीघर को गिरफ्तार कर लिया। कोर्ट के आदेश पर उन्हें जेल भेज दिया गया है।

श्रीकृष्ण जन्म की लीला का मंचन

बिल्सी, अमृत विचार : हैबतपुर स्थित महागौरी मंदिर पर सुखराज एवं वीरेश यादव की नवीन रासलीला कमेटी का शुभारंभ माता के मंदिर पर किया गया। इसमें भगवान श्री कृष्ण की रासलीला को दर्शाया गया। जिसमें सबसे पहले मां गौरी का पूजन व आरती होने के उपरान्त रासलीला का आरंभ किया गया। बाद में कलाकारों ने भगवान श्री कृष्ण की लीलालों का प्रदर्शन किया। लीला में कंस, देवकी और वासुदेव की झांकियों को दर्शाते हुए कलाकारों द्वारा देवकी वासुदेव विवाह की मनोहारी लीला प्रस्तुत की। इस मौके पर आयोजक देव ठाकुर समेत सैकड़ों लोग मौजूद रहे।

Telephone : (0581)-2510628
Fax : (0581)- 2511283

कर्मचारी भविष्य निधि संगठन
EMPLOYEES' PROVIDENT FUND ORGANISATION
श्रम एवं रोजगार मंत्रालय, भारत सरकार
MINISTRY OF LABOUR & EMPLOYMENT, GOVERNMENT OF INDIA
क्षेत्रीय कार्यालय/Regional Office
भविष्य निधि भवन, 111, सिविल लाइन्स, बरेली-243001
Bhavishya Nidhi Bhawan, 111, Civil Lines, Bareilly-243001
Website: www.epfindia.gov.in | E-mail: ro.bareilly@epfindia.gov.in

No. 120125 EPFO/RO/BLY/ADM **प्रेस नोट** Date: 23/08/24

कर्मचारी भविष्य निधि संगठन के सदस्यों, पेंशन धारकों एवं नियोक्ताओं की समस्याओं के समाधान हेतु क्षेत्रीय कार्यालय, बरेली द्वारा इस माह विभिन्न जिलों में दिनांक 27.08.2024 को आयोजित किए जाने वाले कार्यक्रम निधि आपके निकट 2.0 के आयोजन स्थलों की जानकारी निम्नवत् है:-

जनपद	कार्यक्रम स्थल
बरेली	रक्षपाल बहादुर मैनेजमेंट इंस्टीट्यूट, बरेली
मुरादाबाद	बल्लभ मेटल INC, मुरादाबाद
रामपुर	फेयर एंड एक्सपोर्टस लिमिटेड, रामपुर
शाहजहांपुर	रेयान इंटरनेशनल स्कूल, शाहजहांपुर
बदायूं	HP, इंटरनेशनल स्कूल, बदायूं
जे.पी.नगर	कामाक्षी पेपर लिमिटेड, दिल्ली रोड, जे.पी.नगर।
संभल (भीम नगर)	DSM शुगर रजपुरा, चंदौसी, संभल
पीलीभीत	बेन हुर गुरूकुल, पीलीभीत

अन्य किसी जानकारी के लिए कार्यालय के हेल्पलाइन नं. 0581-2510628, 0581-2510832 पर भी सम्पर्क कर सकते हैं।

(अनिल कुमार)
क्षेत्रीय भविष्य निधि आयुक्त/प्रभारी अधिकारी

कार्यालय नगर पंचायत रूदायन (बदायूं)

पत्रांक: 69/न.पं.रू./2024-25 दिनांक: 22.08.2024

आवश्यक सूचना

सर्वसाधारण को सूचित किया जाता है कि निदेशक स्थानीय निकाय निदेशालय गोमती नगर विस्तार सेक्टर-7 उ0प्र0 लखनऊ कार्यालय के पत्र संख्या 4/319/ स्व. शौ/2022-23 लखनऊ दिनांक 06.05.2024 के क्रम में मा. उच्चतम न्यायालय में दाखिल रिट याचिका संख्या-324 ऑफ 2020 डा. बलराम सिंह बनाम यूनियन ऑफ इण्डिया में पारित आदेश दिनांक 20.10.2023 के अनुपालन में प्रदेश के नगरीय क्षेत्र में मैनुवल स्कैवेंजरों एवं अस्वच्छ शौचालयों का सर्वेक्षण नगर पंचायत रूदायन सीमान्तर्गत स्थित समस्त 10 वार्डो में किया जा रहा है। अत: कोई भी सर्वसाधारण दिनांक 30.08.2024 तक कार्यालय नगर पंचायत रूदायन में उपस्थित होकर या श्री राजकुमार सक्सेना लिपिक मोबाईल नम्बर- 9759784926 से संपर्क कर अस्वच्छ शौचालय तथा मैनुवल स्कैवेंजरों की सूचना दे सकता है। जिससे इनका नियमानुसार सर्वेक्षण/ चिन्हीकरण का कार्य पूर्ण किया जा सकें।

1. निकाय क्षेत्रान्तर्गत आने वाले सभी घरों में केन्द्रीय सार्वजनिक स्वास्थ्य और पर्यावरण इंजीनियरिंग संगठन द्वारा निर्धारित मानक (IS-2470 भाग 1-2) और डिजाईन के सेप्टिक टैंक बने होने चाहिए।
2. निकाय में प्रत्येक आवास/प्रोपर्टी में बने सेप्टिक टैंक की हर तीन साल में सफाई कराना अनिवार्य है जिसकी रसीद नगर पंचायत रूदायन से प्राप्त की जा सकेगी।
3. नगर पंचायत रूदायन के क्षेत्रान्तर्गत आने वाले घरों के सेप्टिक टैंक खाली कराने के लिए 1200/- प्रति चक्कर के हिसाब से भुगतान नियत किया जाता है जिसकी रसीद नगर पंचायत रूदायन से प्राप्त की जा सकती है।
4. प्रत्येक आवास/प्रॉपर्टी स्वामी को यह सुनिश्चित करना होगा कि उनके आवास प्रॉपर्टी के सेप्टिक टैंक से निकला मलबे/गाद नगर पंचायत रूदायन द्वारा निर्धारित स्थान (FSTP Plant बदायूँ) पर ही निपटान के लिए भेजा गया है।
5. प्रत्येक आवास/प्रॉपर्टी स्वामी को यह सुनिश्चित करना होगा कि डी-स्लीजिंग ऑपरेटर द्वारा सेप्टिक टैंक खाली करने का कार्य बिना सुरक्षा उपकरण के न करें।

अधिशासी अधिकारी
नगर पंचायत रूदायन
जनपद- बदायूँ

पूर्वोत्तर रेलवे

ई-प्रापण निविदा सूचना

भारत के राष्ट्रपति की ओर से मुख्य प्रशासनिक अधिकारी/निर्माण, पूर्वोत्तर रेलवे, गोरखपुर द्वारा निम्नलिखित कार्य हेतु ई-प्रापण निविदायें आमंत्रित करते है:-

क्रम सं.-1, ई-प्रापण निविदा संख्या: उप मु. इं.-नि.-छपरा-05-2024, कार्य का नाम: पूर्वोत्तर रेलवे के वाराणसी मण्डल के अन्तर्गत महराजगंज स्टेशन पर गुड्स शेड, पहुँच मार्ग, सरकुलेटिंग एरिया, लेबर शेड, नया स्टेशन भवन तथा उससे सम्बन्धित कार्य तथा महाराजगंज-मसरख खण्ड के अन्तर्गत एल. एच.एस., लघु पुल, एफ.ओ.बी., पी.पी.शेल्टर, ट्रैक लिंकिंग एवं अन्य बचे हुये कार्य। अनुमानित निविदा मूल्य: ₹ 29,49,17,733.04, बयाना राशि (रू.): ₹ 16,24,600/-, निविदा प्रपत्र का मूल्य: 0.00, कार्य पूर्ण करने की अवधि: 12 (बारह) माह

नोट: ♦ बिडिगं प्रारम्भ करने की तिथि: दिनांक 03-09-2024 ♦ उपरोक्त ई-निविदा सबमिसन की अन्तिम तिथि: दिनांक 17-09-2024 को 15:00 बजे तक। ♦ उपरोक्त ई-निविदा खुलने की तिथि: दिनांक 17-09-2024 को 15:30 बजे। ♦ निविदा सूचना, योग्यता मापदण्ड, नियम एवं शर्ते वेबसाइट *https://ireps.gov.in* पर देखा जा सकता है। ♦ निविदा सूचना में यदि हिन्दी या अंग्रेजी के आलेखो में कोई भिन्नता होती है तो अंग्रेजी के ही आलेख मान्य होगें।

♦ श्री विवेक नन्दन, कार्यपालक इंजीनियर/निर्माण/छपरा, मो. 9794844280

उप मुख्य इंजीनियर/नि./छपरा

मुजाधि/डब्लू-212

गाड़ियों की छतों व पावदान पर कदापि यात्रा न करें।

कार्यालय ग्राम पंचायत परातासपुर वि.खं. बियरी चैनपुर बरेली

निविदा सूचना

समस्त पंजीकृत फर्मो व ठेकेदारों को सूचित किया जाता है कि ग्राम पंचायत परातासपुर में वर्ष 2024-25 की कार्य योजना के अनुसार निम्नलिखित कार्य कराये जाने हेतु सामग्री की आपूर्ति हेतु सीलबंद निविदा दिनांक 24.8.2024 से 04.9.2024 को अपरान्ह 3 बजे तक आंमत्रित की जाती है। जिसे दिनांक 04.9.2024 को 4 बजे कार्यालय ग्राम पंचायत में खोला जायेगा।

क्र.सं.	कार्य का नाम	अनु. लागत	योजना का नाम
1.	चर्च से दीपक के मकान तक सी.सी. व नाली निर्माण कार्य	3.44 लाख	मनरेगा

इस कार्य के लिए ईट, रोड़ी, सीमेन्ट, बजरी, बजरफुट आदि की आपूर्ति की जायेगी। इच्छुक फर्म/संस्था किसी भी कार्य दिवस में निविदा सम्बन्धी जानकारी प्राप्त कर सकते हैं।

राधा, ग्राम प्रधान — भगवान दास, सचिव

प्राथमिक विद्यालय गैनी वि. खं. मझगवां (बरेली)

विज्ञप्ति नीलामी सूचना

जिला बेसिक शिक्षा अधिकारी के पत्रांक एस. एस. ए. 3395/3405/2023-24 दिनांक 25.10.2023 के अनुपालन में सर्व साधारण को सूचित किया जाता है कि प्रा. वि. गैनी वि. क्षे. मझगवां (बरेली) के प्रांगण में स्थित प्रा.वि. के जर्जर भवन की नीलामी दिनांक 27 अगस्त 2024 को पूर्वान्ह 11:00 बजे विद्यालय प्रांगण में की जायेगी। नीलामी पूर्ण न होने पर पुन: नीलामी दिनांक 31 अगस्त 2024 को कीजायेगी। बोलीदाता को नीलामी स्वीकृत होने पर 25% धनराशि तुरन्त जमा करनी होगी तथा शेष धनराशि तीन दिवस के अन्दर विद्यालय के एस.एम.सी. खाते में जमा करनी होगी। नीलामी की नियम व शर्ते विद्यालय में किसी भी कार्य दिवस में प्राप्त कर सकते है।

विमला (अध्यक्ष) — सुरेन्द्र सिंह, ग्राम प्रधान-गैनी — अंजू पाण्डेय (सचिव)

उच्च प्राथमिक विद्यालय शिवपुरी वि. खं. मझगवां (बरेली)

विज्ञप्ति नीलामी सूचना

जिला बेसिक शिक्षा अधिकारी के पत्रांक एस. एस. ए. 3395/3405/2023-24 दिनांक 25.10.2023 के अनुपालन में सर्व साधारण को सूचित किया जाता है कि उच्च प्रा. वि. शिवपुरी वि. क्षे. मझगवां (बरेली) के प्रांगण में स्थित उच्च प्रा.वि. के जर्जर भवन की नीलामी दिनांक 27 अगस्त 2024 को पूर्वान्ह 11:00 बजे विद्यालय प्रांगण में की जायेगी। नीलामी पूर्ण न होने पर पुन: नीलामी दिनांक 31 अगस्त 2024 को की जायेगी। बोलीदाता को नीलामी स्वीकृत होने पर 25% धनराशि तुरन्त जमा करनी होगी तथा शेष धनराशि तीन दिवस के अन्दर विद्यालय के एस.एम.सी. खाते में जमा करनी होगी। नीलामी की नियम व शर्ते विद्यालय में किसी भी कार्य दिवस में प्राप्त कर सकते है।

सतीश रस्तोगी (अध्यक्ष) — भागवती देवी, ग्राम प्रधान-शिवपुरी — रिंकु कुमार (सचिव)

कार्यालय ग्राम पंचायत अम्बरपुर, वि.खं. भदपुरा, जिला बरेली

निविदा आमंत्रण सूचना

समस्त अधिकृत फर्मों एवं विक्रेताओं को सूचित किया जाता है कि ग्राम पंचायत कोठा मक्खन में मनरेगा योजना के अन्तर्गत निम्न कार्य हेतु स्थल पर सामग्री आपूर्ति हेतु पंजीकृत फर्मों से निविदा आमंत्रित की जाती है सामग्री विवरण निम्नवत् है :-

क्र.सं.	कार्य का नाम	अनु. लागत
1.	सुरेश पंडित जी के घर से अमर सिंह के घर तक सी.सी. रोड निर्माण कार्य	840285.15

उक्त कार्य हेतु सीलबंद निविदायें दिनांक 24.08.2024 को अपरान्ह 02 बजे तक ग्राम पंचायत कार्यालय में नियत तिथि व समय तक डाली जा सकती है। जो उसी दिन दिनांक 24.08.2024 को दोपहर 03 बजे निविदादाताओं व उनके प्रतिनिधियों के समक्ष खोली जायेंगी। कार्य हेतु सामग्री आपूर्ति आदि की सूचना ग्राम पंचायत पर उपलब्ध है जो किसी भी कार्यालय दिवस में देखी जा सकती है।

नन्हीं देवी-प्रधान — काशीराम-रोजगार सेवक — संगीता देवी-सचिव

कम्पोजिट विद्यालय कुण्डरिया इखलासपुर विकास क्षेत्र मझगवाँ जिला बरेली

नीलामी सूचना

सर्व साधारण को सूचित किया जाता है कि कार्यालय जिला बेसिक शिक्षा अधिकारी, बरेली के पत्रांक एस.एस.ए./निर्माण/4648-53/ 2023-24 दिनांक 15.12.2023 के अनुपालन में कम्पोजिट विद्यालय कुण्डरिया इखलासपुर के प्रांगण में स्थित जर्जर भवन की नीलामी दिनांक 27.08.2024 दिन मंगलवार को प्रात: 10:00 बजे विद्यालय प्रांगण में की जायेगी। आवश्यक प्रक्रियायें पूरी न होने की स्थिति में नीलामी पुन: दिनांक 28.08.2024 दिन बुधवार को प्रात: 10:00 बजे की जायेगी। बोली से पूर्व बोलीकर्ता को अपना आधार कार्ड तथा रूपये 5000/- जमानत राशि के रूप में करनी होगी। बोलीदाता का रजिस्ट्रेशन नीलामी दिनांक को प्रात: 10:00 बजे से 10:30 बजे तक होगा, नीलामी की शेष शर्ते विद्यालय पहुँच कर प्राप्त की जा सकती है।

अध्यक्ष-कान्ती देवी, विद्यालय प्रबन्ध समिति — सचिव-अर्चना सिंह, विद्यालय प्रबन्ध समिति

कम्पोजिट विद्यालय कुण्डरिया इखलासपुर वि. क्षे. मझगवाँ जिला बरेली

उत्तर रेलवे

ई-नीलामी

- मुरादाबाद मंडल से शुरू होने वाली ट्रेनों 05 एसएलआर के पार्सल स्थान को पट्टे पर देने के लिए 06.09.2024 को निर्धारित ई-नीलामी के माध्यम से बोलियां आमंत्रित की गई है:

गाड़ी सं. 14314 (F-I, R-I), 22660 (F-I), 19610 (F-I), 19020 (F-I) के पार्सल स्पेस को लीज पर 2 साल की अवधि के लिए लेने हेतु ई-नीलामी के तहत दिनांक 06.09.2024 (Timings : 10:00 am) को बोली के माध्यम से आमंत्रित की जाएगी। इसके लिए विस्तृत नियम और शर्ते www.ireps.gov.in वेबसाइट पर ही उपलब्ध हैं। 2635/24

ग्राहकों की सेवा में मुस्कान के साथ

उत्तर रेलवे

निविदा सूचना

भारत के राष्ट्रपति की ओर से प्रवर मण्डल अभियन्ता/समन्वय द्वारा निम्नलिखित ई-टेन्डर संख्या, जिनके बन्द होने की तिथि व समय प्रत्येक सामने अंकित है। जो उसी दिन 16:00 बजे तक प्राप्त किये जायेंगे। निम्नलिखित टेन्डर संख्या के अन्तर्गत आमंत्रित किये जाते है। निविदा की धरोहर राशि का भुगतान निविदादाता द्वारा केवल IREPS पोर्टल पर उपलब्ध नेट बैंकिंग, डेबिट कार्ड, क्रेडिट कार्ड आदि के माध्यम से ऑनलाइन भुगतान करना होगा। डिमाण्ड ड्राफ्ट, बैंकर चेक, डिपाजिट रसीद आदि स्वीकार्य नहीं होगा। टेन्डर से संबंधित अन्य जानकारी वैबसाइट **www.ireps.gov.in** पर देखें। टेन्डर से संबंधित अन्य जानकारी वैबसाइट **www.ireps.gov.in** पर देखें:-

टेन्डर संख्या: 143-DRM-MB-24-25, Dt. 22.08.2024	
कार्य का नाम: Reconditioning of 230 Nos. CMS crossing by using technology of Translamatic Robotic welding in Moradabad division under DEN/TRACK/MB.	
टेन्डर क्लोजिंग दिनांक: 19.09.2024	टेन्डर क्लोजिंग समय: 1600 Hrs.
अनुमानित लागत: रु. 1,34,70,667.60	धरोहर राशि: रु. 2,17,400.00
टेन्डर फॉर्म की लागत: शून्य	कार्य पूर्ण करने की अवधि: 08 माह
बिडिंग आरंभ तिथि: 05.09.2024	

टेन्डर न. 75/W/2/3/WA/DEN/Track/T. Notice, दिनांक: 23.08.2024 2629/2024

ग्राहकों की सेवा में मुस्कान के साथ

प्राथमिक विद्यालय बरखन विकास क्षेत्र भदपुरा जनपद बरेली

नीलामी सूचना

कार्यालय जिला बेसिक शिक्षा अधिकारी बरेली के पत्र संख्या SSA/निर्माण/461823/ 2023-24 दिनांक 15 दिसम्बर 2023 के अनुसार विद्यालय के प्रांगण में स्थित जर्जर भवन (दो कक्ष) की नीलामी 27 अगस्त 2024 को प्रात: 11:00 बजे विद्यालय के प्रांगण में की जायेगी। बोली से पूर्व बोलीदाता को अपना आधार कार्ड तथा 10000/- रूपये की धनराशि धरोहर के रूप में जमा करनी होगी। बोलीदाता का पंजीकरण नीलामी दिवस को प्रात: 10 बजे से 10:30 तक होगा। नीलामी की शेष शर्ते विद्यालय पहुँचकर प्राप्त की जा सकती है।

मो. असलम (अध्यक्ष) — प्रगति अग्रवाल (सचिव)

विद्यालय प्रबन्ध समिति प्राथमिक विद्यालय बरखन, विकास क्षेत्र भदपुरा जनपद बरेली

सूचना

डाक अदालत

डाक सेवाएं देश के सामाजिक आर्थिक जीवन का अभिन्न हिस्सा बन चुकी है और यह लगभग सभी नागरिकों के जीवन से जुड़ी हुई हैं। डाक विभाग के उपभोक्ताओं को पूरी संतुष्टि वाली सेवाएं प्रदान करने की कोशिशो के बावजूद भी कभी-कभी डाक सेवाओं में कुछ कमियां रह जाती हैं जिसकी विभाग को शिकायतें मिलती रहती हैं। डाक विभाग इन शिकायतों को प्रभावी तरीके से निपटाने के लिए समय-समय पर डाक अदालत का आयोजन करता है, जहाँ विभाग के अधिकारी असंतुष्ट ग्राहकों से मिलते हैं और उनकी शिकायतों से जुड़े विवरण मांग कर शीघ्र उनका निवारण करने की कोशिश करते है।

डाक मंडल बरेली के प्रवर अधीक्षक दिनांक 30.08.2024 को दोपहर 03:00 बजे अपने कार्यालय में डाक अदालत का आयोजन करेंगे। डाक अदालत में बरेली डाक मंडल से जुड़ी डाक सेवाओं की उन शिकायतों पर विचार किया जाएगा जिनका निवारण छ: हफ्तों में नही किया जा सका है। डाक मंडल बरेली के तहत आने वाले डाकघरों की सेवाओं से सम्बंधित सभी शिकायतों पर डाक अदालत में विचार किया जाएगा। शिकायत में मनीआर्डर/बचत बैंक खाता/स्पीड पोस्ट/पंजीकृत पत्र/पार्सल/प्रमाण पत्र के पूर्ण विवरण के साथ उन अधिकारियों के नाम और पद का विवरण देना होगा जिनके समक्ष पहली पर शिकायत दर्ज कराई गई थी।

इच्छुक उपभोक्ता डाक सेवाओं से सम्बंधित अपनी शिकायत प्रवर अधीक्षक डाकघर, बरेली मंडल बरेली, हेड पोस्ट ऑफिस कैम्पस, बरेली-243001 के पते पर दिनांक 27.08.2024 तक या उससे पहले भेज सकते हैं। जिस लिफाफे में शिकायत पत्र भेजें, उस पर ''डाक अदालत'' अवश्य अंकित करें। दिनांक 27.08.2024 के बाद प्राप्त आवेदन पत्रों पर डाक अदालत में

अमृत विचार
www.amritvichar.com

यावत्स्वस्थो ह्यय देह : तावन्मृत्युश्च दूरत : ।
तावदात्महितं कुर्यात प्रणांते किं करिष्यति ॥

जब तक शरीर स्वस्थ है, तभी तक मृत्यु भी दूर रहती है। अत : तभी आत्मा का कल्याण कर लेना चाहिए। प्राणों का अंत हो जाने पर क्या करेगा? केवल पश्चात्ताप ही शेष रहेगा।

संपादकीय

दागी जनप्रतिनिधि

भारत में इन दिनों महिला सुरक्षा का मुद्दा गंभीर चिंता का विषय है। कोलकाता में महिला डॉक्टर की रेप के बाद हत्या, कन्नौज में नाबालिग के साथ रेप जैसी घटनाओं से देश में आक्रोश है। इस बीच एडीआर यानी एसोसिएशन फार डेमोक्रेटिक रिसर्च की ओर से एक रिपोर्ट जारी की गई है। इस रिपोर्ट में उन जनप्रतिनिधियों की सूची है जिन पर महिलाओं के खिलाफ अपराध के मामले दर्ज हैं। एडीआर रिपोर्ट कहती है कि 151 मौजूदा सांसदों और विधायकों पर महिलाओं के खिलाफ अपराध के मामले दर्ज हैं। इनमें एक तिहाई से ज्यादा 54 मामले सत्ताधारी पार्टी यानी भाजपा से जुड़े हैं। कांग्रेस के 23 और टीडीपी के 17 नेताओं के खिलाफ इस तरह के मामले हैं। इसमें भी हैरान करने वाली बात यह है कि 151 में से 16 सांसदों-विधायकों पर दुष्कर्म से संबंधित मामलें हैं, जिनमें से दो मौजूदा सांसद हैं और 14 विधायक हैं। इससे कुत्सित बात और क्या हो सकती है कि एक ओर हमारे माननीय चुनाव के वक्त महिला सुरक्षा पर लंबी-लंबी बातें करते हैं, लेकिन वही नेता महिलाओं के खिलाफ हिंसा में संलग्न पाए जा रहे हैं। यह तथ्य किसी से छिपा नहीं है कि हर चुनाव में ऐसे लोग भी बतौर उम्मीदवार किसी सीट पर अपना दावा पेश करते हैं और उनमें से कई जीत कर सांसद या विधायक भी बन जाते हैं, जिन पर गंभीर अपराधों के आरोप होते हैं।

गौरतलब है कि वर्ष 2020 में सुप्रीम कोर्ट ने अनिवार्य कर दिया था कि राजनीतिक दलों को सार्वजनिक रूप से जानकारी देनी होगी कि वे आपराधिक मामलों वाले उम्मीदवारों को क्यों टिकट दे रहे हैं। हालांकि एडीआर ने सिफारिश की थी कि आपराधिक पृष्ठभूमि वाले उम्मीदवारों को चुनाव लड़ने पर रोक लगाई जानी चाहिए। साथ ही एडीआर ने यह भी सिफारिश की, कि सांसदों और विधायकों के खिलाफ अदालती मामलों का तय समय सीमा में समाधान किया जाना चाहिए और अदालतों द्वारा पुलिस जांच की निगरानी की जानी चाहिए, लेकिन ऐसा होता नहीं है। अब सवाल उठता है कि यदि किसी जनप्रतिनिधि पर महिलाओं के खिलाफ जघन्य अपराध करने या उसमें शामिल होने का आरोप है तो उससे महिलाओं के हक में ईमानदार लड़ाई की कितनी उम्मीद की जा सकती है? जनता के प्रतिनिधि कहे जाने वाले जो लोग खुद गैरकानूनी गतिविधियों में लिप्त होने के आरोपी होते हैं, वे कानून बनाने या बचाने के दायित्व के प्रति कितने गंभीर हो सकते हैं? ऐसे में दागी नुमाइंदों का संसद में पहुंचना देश के लिए ठीक नहीं है। संसद में दागी नेता न पहुंचे इसके लिए देश की जनता को सोच समझकर अपने मत का प्रयोग करना चाहिए। ताकि लोकतंत्र के मंदिर में स्वच्छ छवि के लोग पहुंचे।

वित्तीय अनुशासन और विकसित भारत

प्रो .एच .सी .पुरोहित
दून विश्वविद्यालय

आर्थिक विकास के नए विकल्पों पर विचार करने के प्रयासों का जिक्र हैं। इसके अंतर्गत युवाओं को रोजगार के अवसर उत्पन्न करने और साथ ही प्रति व्यक्ति आय को 2392 प्रति वर्ष से बढ़ा कर 18000 डॉलर प्रति वर्ष करने का लक्ष्य है।

वैश्विक स्तर पर हो रही आर्थिक उथल-पुथल के कारण दुनिया की बड़ी-बड़ी आर्थिक शक्तियां मंदी का सामना कर रही हैं, इन आर्थिक संकटों के बावजूद भारतीय अर्थव्यवस्था की गति लगातार बढ़ रही है और इसकी तेज गति से बढ़ने का अनुमान विश्व के विभिन्न संगठनों के द्वारा किया जा रहा है। वित्तीय वर्ष 2023-24 हेतु प्रस्तुत बजट के प्रावधानों से विकसित भारत का खाका स्पष्ट रूप से व्यक्त हो रहा है। बजट में 48 लाख 21 हजार करोड़ रुपए के व्यय के साथ 32 हजार सात सौ करोड़ रुपए की प्राप्तियों का अनुमान व्यक्त किया गया है और राजकोषीय घाटे को कम करने के प्रयास भी बजट में स्पष्ट रूप से झलक रहे हैं।

वित्तीय वर्ष 2023-2024 के लिए राजकोषीय घाटा सकल घरेलू उत्पाद का 5.6 प्रतिशत रहा,जो कि संशोधित अनुमान 5.8 प्रतिशत से कम था। यह बेहतर कर संग्रह एवं वित्तीय अनुशासन के कारण ही संभव हो पाया, जिसमें शुद्ध कर प्राप्तियां 23.27 लाख करोड़ रुपये थे और कुल व्यय 44.43 लाख करोड़ रुपये रहा, बुनियादी ढांचा परियोजनाओं पर भी 9.49 लाख करोड़ रुपये खर्च किए। इस प्रकार हर बार के बजट में पूंजीगत व्यय का बढ़ना अर्थव्यवस्था के विकास के लिए शुभ संकेत माना जा सकता है।

चालू वित्त वर्ष (2024-2025) के लिए सरकार ने सकल घरेलू उत्पाद का 5.1 प्रतिशत या 16,85,494 करोड़ रुपये का राजकोषीय घाटा अनुमान लगाया है और अगले वित्तीय वर्ष के लिए 4.5 प्रतिशत राजकोषीय घाटा हासिल करने की योजना है। यदि राजकोषीय घाटा अपेक्षा के अनुरूप रख पाने में कामयाबी मिलती है तो यह अर्थव्यवस्था की नींव को मजबूत करेगा, क्योंकि इसका मुख्य कारण वित्तीय अनुशासन के कारण कर संग्रहण के रूप में प्राप्त हो रहा राजस्व होगा,क्योंकि जहां एक और प्रत्यक्ष कर भुगतान करने वालों की संख्या में पिछले कुछ वर्षों में लगातार इजाफा हुआ है, नए करदाता लगातार बढ़ रहे हैं वहीं आय कर के स्लैब में बहुत अधिक बदलाव नहीं किए गए हैं। हालांकि स्टैंडर्ड डिडक्शन की

विकसित भारत के लक्ष्य को 2047 तक प्राप्त करने के लिए राज्यों को भी प्रयास करने होंगे। यदि सभी राज्यों में विदेशी निवेशकों का रुझान बढ़ेगा तो यह प्रयास वहां युवाओं को रोजगार के अवसर उपलब्ध कराएगा। साथ ही राज्य की जीडीपी बढ़ाने में भी सहायक होगा। विदेशी निवेशकों एवं कारोबारियों का भारत के प्रति पिछले कुछ वर्षों में आकर्षण अधिक बढ़ा है और यह क्रम लगातार जारी है। इस वर्ष अब तक बॉन्ड बाजार में एफपीआई निवेश एक लाख करोड़ से अधिक का हुआ है। हालांकि इक्विटी बाजार में उतार चढ़ाव देखने को मिल रहा है, जिसे नियंत्रित करने हेतु दीर्घकालिक योजना पर विचार करना होगा।

राशि बढ़ाकर व टैक्स स्लैब में थोड़ा बदलाव करके निम्न-मध्य वर्ग को राहत जरूर दी गई है,लेकिन इससे कर संग्रहण मैं कोई खास कमी नहीं आएगी,बल्कि और अधिक राजस्व प्राप्त होगा। साथ ही अप्रत्यक्ष कर के रूप में जीएसटी से प्रति माह सरकार को बड़ी धनराशि राजस्व प्राप्ति के रूप में मिल रही है।

इस वर्ष अप्रैल माह में जीएसटी संग्रहण से 2.10 लाख करोड़ की राजस्व प्राप्ति हुई, मई में जीएसटी संग्रह 1.73 लाख करोड़ रुपए, जून में 1.74 लाख करोड़ तथा जुलाई में यह संग्रहण 1.82 लाख करोड़ रुपए तक पहुंच गया,जो पिछले वर्ष के तुलना में 14.4 प्रतिशत से अधिक है और यह संग्रहण प्रति माह व वर्ष बढ़ रहा है। लगातार बढ़ रहा जीएसटी संग्रहण राजस्व प्राप्ति को बढ़ाने में सहायक है। इससे राजकोषीय घाटे को भी नियंत्रित करना आसान होगा। इसके अलावा बैंकिंग संस्थाओं का एनपीए घटाने के लिए और अधिक निगरानी रखनी होगी और वित्तीय अनुशासन का एक मजबूत ढांचा विकसित करना होगा,जो विकसित भारत के सपने को साकार करने में सहायक होगा। क्योंकि राजकोषीय घाटे का बढ़ना इस बात की संभावना कम कर सकता है कि सरकार अपने ऋणदाताओं को भुगतान कर पाएगी। इससे समाज में एक प्रकार की आर्थिक असुरक्षा की भावना पैदा हो सकती है। बजट में पूंजीगत खर्च के लिए 11 लाख 11 हजार 111 करोड़ रुपए का प्रावधान किया है,जो पिछले वर्ष के बजट से काफी अधिक है और जीडीपी का लगभग 3.4 प्रतिशत के बराबर है। पिछले एक दशक के कालखंड पर दृष्टि डाली जाए तो बजट में पूंजीगत व्यय का प्रावधान हर बार बढ़ाया गया है, जो दीर्घकालीन आर्थिक विकास की योजनाओं को प्रतिबिंबित करती है। इस प्रकार के प्रावधानों से रोजगार के नए क्षेत्र एवं नए-नए अवसर उपलब्ध होने की संभावनाएं प्रबल होती हैं। विकसित भारत के लक्ष्य को प्राप्त करने के प्रावधान सिर्फ बजट तक ही सीमित नहीं है,बल्कि इसका जिक्र हाल ही में संपन्न नीति आयोग की बैठक में सरकार द्वारा प्रस्तुत अप्रोच पेपर से भी स्पष्ट होता है।

आर्थिक विकास के नए विकल्पों पर विचार करने के प्रयासों का जिक्र हैं। इसके अंतर्गत युवाओं को रोजगार के अवसर उत्पन्न करने और साथ ही प्रति व्यक्ति आय को 2392 प्रति वर्ष से बढ़ाकर 18000 डॉलर प्रति वर्ष करने का लक्ष्य है। देश की जीडीपी वर्तमान में 3.36 ट्रिलियन डॉलर से बढ़कर 2047 तक 30 ट्रिलियन डॉलर तक पहुंचाने का लक्ष्य के साथ ही जीवन प्रत्याशा आय को बढ़ाकर 84 वर्ष करने, इन्फेंट मोर्टालिटी रेट को काम करने, साक्षरता को बढ़ाने का भी लक्ष्य रखा गया है और टोटल फर्टिलिटी रेट एफआर लगातार गिर रहा है उसको बढ़ाने का भी प्रावधान है। इसके अलावा मेक इन इंडिया अभियान के तहत भारतीय व्यवसायियों के लिए आवश्यक है कि वे अंतर्राष्ट्रीय मानकों के अनुरूप अपने उत्पाद निर्मित करें,जिससे भारतीय उत्पादों की अंतर्राष्ट्रीय बाजार में मांग बढ़े, विशेष रूप से यूरोपीय देशों और अमेरिका के बाजार में भारतीय उत्पादों की मांग बढ़ाना तभी संभव होगा जब हमारे उत्पाद वहां उपलब्ध उत्पादों की तुलना में अधिक गुणवत्ता युक्त होंगे। इस प्रकार के प्रयासों से स्थानीय स्तर पर रोजगार के नए अवसर उत्पन्न होंगे और साथ ही अंतर्राष्ट्रीय बाजार में मांग बढ़ने से निर्यात भी बढ़ेगा,जिससे व्यापार घाटा भी संतुलित रहेगा।

विकसित भारत के लक्ष्य को 2047 तक प्राप्त करने के लिए राज्यों को भी प्रयास करने होंगे। यदि सभी राज्यों में विदेशी निवेशकों का रुझान बढ़ेगा तो यह प्रयास वहां युवाओं को रोजगार के अवसर उपलब्ध कराएगा। साथ ही राज्य की जीडीपी बढ़ाने में भी सहायक होगा। विदेशी निवेशकों एवं कारोबारियों का भारत के प्रति पिछले कुछ वर्षों में आकर्षण अधिक बढ़ा है और यह क्रम लगातार जारी है। इस वर्ष अब तक बॉन्ड बाजार में एफपीआई निवेश एक लाख करोड़ से अधिक का हुआ है। हालांकि इक्विटी बाजार में उतार चढ़ाव देखने को मिल रहा है, जिसे नियंत्रित करने हेतु दीर्घकालिक योजना पर विचार करना होगा।

प्रसंगवश

प्रधानमंत्री की यूक्रेन यात्रा

प्रधानमंत्री नरेंद्र मोदी यूक्रेन की यात्रा पर गए हैं। अब से कोई ढाई वर्ष पहले इस देश पर विश्व की महाशक्ति रूस ने आक्रामण किया था। तब से अब तक दोनों ओर की कितनी ही जन धन हानि हुई है।

अमेरिका व उत्तर अटलांटिक संधि संगठन (नाटो) के देश यूक्रेन की कुछ स्पष्ट और कुछ परोक्ष मदद करते रहे हैं, अन्यथा अब तक कभी का यूक्रेन रूस के कब्जे में आ जाता, फिर भी रूस यूक्रेन के कुछ भागों पर कब्जा करने में सफल हो चुका है। मोदी ने न तो रूस को आक्रमणकारी घोषित किया और न ही यूक्रेन की कोई ठोस मदद ही की। उल्टे संयुक्त राष्ट्र संघ में जब जब यह मुद्दा उठा,तब तब ऐसा स्टैंड लिया, जिससे रूस की ही मदद हुई। रूस पर अमेरिकी प्रतिबंध लगाए जाने पर मोदी ने वहां से तेल की रिकार्ड खरीद करके उसे लाभ पहुंचाया।

रघोत्तम शुक्ला
सेवानिवृत्त पीसीएस

कुछ दिन पहले मोदी रूस गए थे। ठीक तभी रूस ने यूक्रेन के बच्चों के एक अस्पताल पर बमबारी की,जिसमें 37 बच्चे मारे गए, किंतु मोदी ने रूसी राष्ट्रपति पुतिन को गले लगाया। अमेरिका, पश्चिम और यूक्रेन इन बातों से मोदी से नाराज हैं। यूक्रेन ने तो यहां तक कहा था कि दुनिया का सबसे बड़ा लोकतंत्र हत्यारे को गले लगा रहा है। हाल ही में यूक्रेन ने अमेरिकी मदद से रूस पर बढ़त बना ली है और उसकी एक हजार किलोमीटर से ऊपर जमीन पर कब्जा कर लिया है। मास्को पर भी ड्रोन हमले किए हैं। सूचनानुसार अमेरिकी भाड़े के सैनिक भी इस युद्ध में अब भाग ले रहे हैं। जिस रूसी इलाके पर यूक्रेन ने कब्जा कर लिया है,वहां के स्थानीय नागरिकों ने मीडिया को बताया कि उन्होंने यूक्रेन पक्ष के सैनिकों को अमेरिकी और फ्रेंच भाषा बोलते सुना।

अतः अब रूस अपनी इज्जत बचाने का रास्ता ढूंढ रहा है। अनुमानतः मोदी रूसी एजेंडे को ही कामयाब बनाने हेतु यूक्रेन गए हैं और येन-केन-प्रकारेण युद्ध बंद कराने की कोशिश करेंगे। अमेरिका और नाटो मोदी मिशन को कतई कामयाब नहीं होने देना चाहेंगे। वे पस्त होते रूस को संभालने का मौका क्यों देंगे? अलबत्ता रूस बार-बार परमाणु हमलों की धमकी भी देता है,जो अमेरिका और पश्चिम कभी नहीं चाहेंगे। ऐसे में मोदी की यूक्रेनी यात्रा में किस करवट ऊंट बैठता है, यह देखने लायक होगा।

खटाई में पड़ा लैटरल नियुक्ति का मामला

सहयोगी दलों की सहमति और उन्हें विश्वास में लिए बिना लैटेरल नियुक्ति का मामला तो फिलहाल खटाई में पड़ गया है और सरकार की किरकिरी भी हो गई। जाहिर है कि यह निर्णय मौजूदा स्थितियों में बिना इसके आनुषंगिक प्रभावों के आकलन के लिए ही ले लिया गया। राहुल गांधी और कांग्रेस के दीगर गला फाड़ चिल्लाने वाले नेतागण काठ की हांडी चढ़ाने का एक और मौका पा गए, जबकि सभी जानते हैं कि यह व्यवस्था लंबे समय से कांग्रेस सरकार में चलती रही, मगर अब वही दलित विरोधी और संविधान के विरुद्ध हो गई है।

भाजपा अपने अभी उसी पुराने तेवर में यह भूल गई कि उसके गठबंधन में गिरगिटी कैरेक्टर वाले दल भी हैं। चिराग पासवान को तो मोदी का हनुमान कहा जाने लगा था। दंडवत होकर मोदी के श्रीचरणों का स्पर्श करना फिर मोदी की उन्हें अंकवार में भर लेने की स्नेहवत्सलता हम सभी ने टीवी प्रसारणों में देखी थी। अब गिरगिट ने रंग बदल दिया। केंद्र में मंत्री बनने के लिए ही वह एक दिखावे की शराफत थी। बशीर बद्र के एक मशहूर शेर की याद हो आई-यूंही रोज मिलने की आरजू बड़ी रख रखाव की गुफ्तगू, ये शराफतें नहीं बेगरज उसे आपसे कोई काम है। दूसरे दल के मुखिया तो खैर पलटूराम कहे ही जाते हैं। भाजपा सरकार को इनसे आगे भी सजग रहना है।

उत्तर प्रदेश का विपक्ष भी कांग्रेस का ही भोंपू बना हुआ है। सुर में सुर मिलाने से वोटों की आमद हो जाए तो आखिर पीछे क्यों रहें। यहां पीडीए का जुमला जोर-शोर से उछाला जा रहा है। लाल टोपी वाले भाईजान का बड़ा जोरदार

डॉ . अरविंद मिश्र
वरिष्ठ विज्ञान संचारक

अब मौजूदा सपाई विपक्ष को यह लैटेरल एंट्री दलित चेतना का उभार लगती है। वोटों के जुआरी फिर मैदान में आ डटे हैं। ऐसे में भाजपा की रणनीतिक चूकें आश्चर्य में डालती हैं।

वक्तव्य अखबारों की सुर्खियों में है- "लैटेरल एंट्री को वापस लेने का निर्णय पीडीए चेतना की जीत"। भई वाह, यह दलित चेतना तब कहां थी जब आपके शासन काल में कितने ही गैर यूपीएससी भर्ती वाले आईएएस को लैटेरल एंट्री दी जा रही थी?

एक वाकया तो मुझे भी अच्छी तरह याद है। उन दिनों मैं बनारस में पदस्थ था। एक विभागीय कार्य के सिलसिले में जिले के ही एक ब्लाक मुख्यालय के बीडीओ कार्यालय पर पहुंचा तो वहां एक आईएएस अधिकारी की नेमप्लेट लगी देखी। ट्रेनी आईएएस की आरंभिक पदस्थता में मैदानी कार्यविधि की जानकारी के लिए ऐसी पोस्टिंग एक सामान्य प्रक्रिया है, मगर जब भीतर दाखिल हुआ तो जोरदार हैरत हुई। सामने का शख्स यही कोई पचास वर्षीय वय का था। मैं एक युवा चेहरे की कल्पना किए भीतर प्रविष्ट हुआ था। अचकचाते हुए मैंने पूछा कि क्या बीडीओ साहब आप ही हैं? कभी-कभी अधिकारियों की विदाई के बाद नेमप्लेट कुछ दिनों स्टाफ की लापरवाहीवश सुशोभित होती रहती है। मैं इस मुगालते में आ गया। मगर जब उन्होंने बिना आपत्ति दर्ज किए एकदम अनपेक्षित शिष्टाचार से जवाब दिया तो मेरा संदेह मिटा। वे वहां आईएएस सेवा में लैटेरल एंट्री के तत्काल पश्चात अल्पकालिक अवधि के प्रशिक्षण पर आए थे। पहले फल-फूल वाले विभाग में लखनऊ में संयुक्त निदेशक थे। स्थिति साफ हो चुकी थी। वे तत्कालीन सपा सरकार की कृपा स्वरुप आईएएस बने थे। अपनी वरिष्ठता के बावजूद भी एक निम्नतर ब्लाक स्तरीय पद पर कार्यरत होकर भी सुखाभास कर रहे थे।

तदनंतर बातचीत में अनौपचारिक हो गए, बताया कि वे फलां सीधी भर्ती के आईएएस अधिकारी के कनिष्ठ भ्राता श्री हैं। संयोग से उनके वही अग्रज मेरे सहपाठी थे और नेता जी के गुडबुक्स में होने के उपहार स्वरूप अपने भाई को भी आईएएस बनवा बैठे थे। एक ऐसे ही चिकित्सा विभाग के सीनियर अधिकारी भी लैटेरल एंट्री से भारत की सर्वोच्च प्रशासनिक सेवा में आ घुसे थे। उनको भी यह पदवी प्रसाद स्वरूप मिली थी। ऐसी भर्तियों को असली वाले आईएएस कैसे लेते हैं, यह तो मैं नहीं जानता। मगर मुझे यह बिल्कुल अच्छा नहीं लगता कि विशेषज्ञता के उच्च पद पर होकर भी ऐसी पदावनति की पोस्टिंग पाई जाए। यह तो स्वाभिमान और आत्मसम्मान को धता बता देना है।

अब मौजूदा सपाई विपक्ष को यह लैटेरल एंट्री दलित चेतना का उभार लगती है। वोटों के जुआरी फिर मैदान में आ डटे हैं। ऐसे में भाजपा की रणनीतिक चूकें आश्चर्य में डालती हैं। दो राज्यों में विधानसभा चुनाव और उत्तर प्रदेश में उप चुनाव आसन्न हैं। क्या भाजपा इससे बेखबर है। किस खाम ख्याली में डूबी हुई है यह पार्टी? क्या अब पराभव का वक्त आ पहुंचा है?

सोशल फोरम

सौहार्दपूर्ण व्यवहार

बीते दिनों बदायूं से आश्चर्यजनक खबर आई है कि रक्षाबंधन के दिन एक दामाद बरसात की वजह से ससुराल पहुंचने में लेट हो गया। फलस्वरूप अपने ससुर साले और बीबी के हाथों लिटा लिटाकर कूटा गया। दामाद पिटा। रोया। भागा। थाने पहुंचा और शिकायत दर्ज करवाई। उससे पुलिस बेहद सहानुभूति पूर्वक पेश आई। उसे फस्ट एड भी मुहैया करवाया और फौरन कार्यवाही करने का आश्वासन भी दिया।

ससुराल वाले दामाद को पीट दे यह कोई बड़ी बात नहीं। पर पुलिस वाले ऐसा मरहम-पट्टी टाईप का व्यवहार करें ये ताज्जुब की बात। ऐसा आचरण उन्हें शोभा नहीं देता। पुलिस वाले यदि फ़रियादियों से ऐसे प्रेम से पेश आने लगेगी तो उनकी क्या इज्जत रह जाएगी? कैसे काम चलेगा? हम जानते हैं पुलिस काम नहीं करती उसका डर काम करता है। यदि लोग पुलिस से डरना बंद कर देंगे तो बड़ी गड़बड़ी हो जाएगी। मौका भर मिल जाए। हमारे यहां हर आदमी तड़प रहा है। कानून तोड़ने के लिए। कानून चुनौती देता है हमें। उकसाता है कि आओ हमें तोड़कर दिखाओ। हम तभी तक सज्जन हैं। जब तक मौका न मिले। हम लोग शरीफ हैं ही इसलिए क्योंकि पुलिस है और पुलिस के पास डंडा है। आप इस गलतफहमी में मत रहिए की पुलिस का डंडा बदमाशों के लिए है। बदमाश पुलिस से सौहार्दपूर्ण व्यवहार बनाए रखने में हमेशा तत्पर बने रहते है और पुलिस भी उनका लिहाज करती है। इसलिए करती है कि बदमाश कब क्या हो जाए इसका कोई ठिकाना नहीं। पुलिस का काम है बदमाश होने के लिए छटपटा रहे आम लोगों को तमीज में रखे। ताकि वे हो चुके बदमाशों का मार्केट खराब न करें और खुद उन्हें फिजूल की भागदौड़ न करनी पड़े।

मुकेश नेमा
वरिष्ठ लेखक

पुलिस मरहम लगाए ये बात ठीक नहीं। पुलिस समर्थ की इज्जत करती है। उसे पिटा आदमी पसंद नहीं आता। ऐसे नाजुक मौके पर यदि वो आपको चार लाते न लगाए। कॉलर पकड़ कर गरियाए नहीं। तो उसे कौन पुलिस मानेगा? सोचकर देखिए, उस पिटे दामाद को पुलिस के ऐसे व्यवहार से कितना सदमा पहुंचा होगा? पुलिस से अपील है कि वो आगे कभी ऐसे मदर टेरेसा टाईप के काम न करें। ऐसा इसलिए भी जरूरी है ताकि उनकी साख बनी रहे और उनके रौब की वजह से देश मे अमन-चैन कायम रहे।

-फेसबुक वॉल से

कर्मचारियों के सेवानिवृत्तिक लाभ से वसूली गैरकानूनी

कर्मचारियों का पहले त्रुटि पूर्ण वेतन निर्धारण और सेवानिवृत्ति के समय या उसके बाद अधिक भुगतान की गई धनराशि की वसूली को समय-समय पर सर्वोच्च न्यायालय व उच्च न्यायालय ने अविधिक करार दिया है। स्पष्ट रूप से कहा है कि इस तरह सेवानिवृत्त हुए या उसके कगार पर खड़े कर्मचारियों से वसूली न की जाए,लेकिन चिंता का विषय है कि अधिकारी, सुप्रीम कोर्ट द्वारा प्रतिपादित कानून (लॉ) को शासनादेश व नियमावली के आगे मानने को तैयार ही नहीं है। वे इन निर्णयों में न्यायालयों के मानवीय पक्ष को भी समझना नहीं चाहते हैं।

सुप्रीम कोर्ट पूर्व में कई बार दोहरा चुका है कि सेवानिवृत्तिक लाभों से गलत वेतन निर्धारण के कारण वसूली अन्यायपूर्ण व मनमाना कार्य है। अधिकारियों के मनमानेपन से जुड़े इस विषय को विगत दिनों इलाहाबाद हाईकोर्ट ने रविशंकर त्रिपाठी बनाम उत्तर प्रदेश राज्य व अन्य के मामलें में गंभीरता से लिया है। कोर्ट ने याचिका स्वीकार करते हुए कहा कि इस विषय में कानून की स्थिति को अच्छी तरह से जानते हुए अधिकारियों ने सुप्रीम कोर्ट द्वारा निर्धारित कानून का उल्लंघन करके वसूली का अनुचित आदेश पारित किया है। सेवानिवृत्त कर्मचारी को परिहार्य मुकदमेबाजी में धकेल दिया है। ऐसे में अधिकारी गण दंडात्मक हर्जाना के पात्र हैं। हाईकोर्ट ने सभी संबंधित को

डॉ . चंद्र गोपाल पांडेय
अयोध्या

सुप्रीम कोर्ट ने सैयद अब्दुल कादिर मामले में कहा है कि निस्संदेह, शिक्षकों को अतिरिक्त राशि का भुगतान किया गया है, लेकिन इसके लिए उन्होंने कोई गलत बयानी या धोखाधड़ी नहीं की थी।

आदेशित किया है कि याची रविशंकर त्रिपाठी के बैंक एकाउंट में कटौती राशि 3,12,926 छह सप्ताह के अंदर जमा (क्रेडिट) करें। पुलिस मुख्यालय लखनऊ के वित्त नियंत्रक और अपर आयुक्त पुलिस (एकाउंट) कानपुर को 20,000 हर्जाना याची को अदा करने का भी आदेश दिया। याची रविशंकर त्रिपाठी उप निरीक्षक पुलिस को सेवानिवृत्ति की तिथि से दो माह पहले 6 मार्च 2024 को उनके ग्रेच्युटी से 3,12,926 की कटौती का आदेश दिया और इस राशि की कटौती कर ली गई।

समूह 'ग' के सेवानिवृत्त कर्मचारी श्रीत्रिपाठी ने कटौती आदेश की वैधता को हाईकोर्ट में चुनौती दी थी। निर्णय में हाईकोर्ट ने सुप्रीम कोर्ट द्वारा स्टेट ऑफ पंजाब व अन्य बनाम रफीक मसीह व अन्य (2015) 4 एससीसी 334, थॉमस डेनियल बनाम स्टेट ऑफ केरल व अन्य 2022 एससीसी ऑनलाइन एससी 536, बी जे अकारा बनाम गवर्नमेंट ऑफ इंडिया (2006) 11 एससीसी 709, सैयद अब्दुल कादिर बनाम स्टेट ऑफ बिहार 2009 3 एससीसी 475 और जगदीश प्रसाद सिंह बनाम स्टेट आफ बिहार व अन्य 2024 एससीसी ऑनलाइन एस सी 1909 के विनिश्चयों को उद्धरित किया है। सुप्रीम कोर्ट ने अधिक भुगतान की वसूली से जुड़े बी.जे. अकारा मामले में एक महत्वपूर्ण टिप्पणी यह की थी कि न्यायालय अधिक भुगतान की वसूली पर रोक लगाने की राहत कर्मचारियों के किसी अधिकार के कारण नहीं देती है, बल्कि वसूली से उत्पन्न कठिनाई से राहत देने के लिए देती है। एक सरकारी कर्मचारी विशेष रूप से सेवा के निचले पायदान पर प्राप्त वेतन को अपने परिवार के भरण-पोषण पर खर्च हक मानकर करता रहता है। चूंकि अधिक भुगतान की वसूली के लिए बाद की कोई भी कार्रवाई उसकी कठिनाई का कारण बनती है, इसलिए उसे राहत दी जाती है।

सुप्रीम कोर्ट ने सैयद अब्दुल कादिर मामले में कहा है कि निस्संदेह, शिक्षकों को अतिरिक्त राशि का भुगतान किया गया है, लेकिन इसके लिए उन्होंने कोई गलत बयानी या धोखाधड़ी नहीं की थी। शिक्षकों को यह भी पता नहीं था कि उन्हें देय राशि से अधिक भुगतान किया गया है। अधिक भुगतान उन पर लागू नियम की गलत व्याख्या का परिणाम था, जिसके लिए कर्मचारियों (अपीलकर्ता) को जिम्मेदार नहीं ठहराया जा सकता। अधिकांश लाभार्थी या तो सेवानिवृत्त हो चुके हैं या सेवानिवृत्त होने के कगार पर हैं। कोर्ट ने आगे कहा कि मामले के विशिष्ट तथ्यों और परिस्थितियों के दृष्टिगत शिक्षकों को किसी भी कठिनाई से बचाने के लिए उन्हें भुगतानित अधिक राशि की कोई वसूली नहीं की जानी चाहिए।

सुप्रीम कोर्ट ने कर्नल बी जे अकारा और सैयद अब्दुल कादिर के दृष्टांत का उल्लेख रफीक मसीह मामले में किया है। यहां न्यायालय ने स्पष्ट किया है कि सेवा के निचले स्तर के कर्मचारी अपनी पूरी कमाई अपने परिवार के पालन-पोषण और कल्याण पर खर्च कर देते हैं। यदि अधिक भुगतान राशि वसूलने की अनुमति दी जाती है तो कर्मचारी को नियोक्ता को होने वाले लाभ की तुलना में कहीं अधिक कठिनाई होगी।

समूह 'ग' व 'घ' के कर्मचारी भले ही देय से अधिक वेतन प्राप्त किए हों,लेकिन उनसे सेवानिवृत्त के एक साल पहले या सेवानिवृत्त के समय वसूली न की जाए। ये कर्मचारी वेतन का गलत निर्धारण स्वयं नहीं करते हैं। उनसे ऐसी वसूली अन्यायपूर्ण और मनमानीपूर्ण होने के साथ ही भारत के संविधान के अनुच्छेद 14 में निहित अधिदेश (मैंडेट) का भी उल्लंघन होगा।

न्याय की बाजीगरी

सर्वोच्च न्यायालय ने भ्रामक विज्ञापन के मामले में बाबा रामदेव, बालकृष्ण व पतंजलि आयुर्वेद लिमिटेड द्वारा माफी मांग लेने के बाद उनके विरुद्ध चल रही अवमानना कार्यवाही बंद कर दी है। पतंजलि ने अपनी दवाइयों का भ्रामक विज्ञापन कर जो कमाई की, उन दवाओं के अनावश्यक सेवन से मरीजों पर जो दुष्प्रभाव पड़ा उस पर कोई कार्यवाही नहीं हुई। आर्थिक अपराध में फंसने के बाद भी धन्नासेठ दोषियों पर ठोस कार्रवाई कम ही होती है।

बद्री प्रसाद सिंह
सेवानिवृत्त आईजी पुलिस, उप्र.

दुष्कर्म के दोषी कथावाचक संत आशाराम बापू को भी इलाज कराने हेतु 7 दिन की जमानत मिल गई है। इससे संत जी के शिष्यों में उत्साह का माहौल है। साध्वी दुष्कर्म व हत्या के मामले में दोषी डेरा सच्चा सौदा के प्रमुख राम रहीम सिंह को सातवीं बार 21 दिन का पेरोल मिल गया है। इन्हें 17 जून 2022 को 30 दिन का पेरोल मिला था, उसके बाद वह बीते वर्ष 15 अक्टूबर को दूसरी बार, 21 जनवरी को तीसरी बार, 30 मार्च को चौथी बार, 20 अगस्त को पांचवी बार और 13 दिसंबर को छठी बार पेरोल पर बाहर आए थे। दो वर्ष में सात बार पेरोल पर छूटने का यह ऐसा रिकार्ड है,जिसे हर सजायाफ्ता तोड़ना चाहेगा।

ऐसी सजा का क्या फायदा, जिसमें कैदी को मनमाफिक पेरोल मिलती रहे। कांग्रेस हरियाणा में होने वाले आगामी विधानसभा चुनाव को जोड़कर इसे देख रही है।

कहा जाता है कानून की दृष्टि में सब बराबर होते हैं, लेकिन यह सबसे बड़ा झूठ है। साधनहीन गरीबों और सुविधासंपन्न अमीरों के कानून में जमीन आसमान का अंतर होता है।

स्कूल का छज्जा गिरने से 40 छात्र-छात्राएं घायल

मजिस्ट्रेट जांच के आदेश, स्कूल प्रबंधक व प्रधानाचार्य पर रिपोर्ट दर्ज, मुख्यमंत्री ने लिया हादसे का संज्ञान

कार्यालय संवाददाता, बाराबंकी

अमृत विचार: थाना क्षेत्र जहांगीराबाद स्थित एक निजी स्कूल का छज्जा अचानक भरभराकर गिर गया। हादसे में एक शिक्षिका और करीब 40 छात्र-छात्राएं गंभीर रूप से घायल हो गए। आनन-फानन में सभी घायलों को क्षेत्र के निजी व जिला अस्पताल में भर्ती कराया गया। जिसमें से एक बच्चे को प्राथमिक उपचार के बाद गंभीर हालत के चलते लखनऊ ट्रामा सेंटर रेफर किया गया।

हादसे का संज्ञान खुद मुख्यमंत्री योगी आदित्यनाथ ने लिया और बच्चों को बेहतर चिकित्सा व्यवस्था दिए जाने के निर्देश दिए। मुख्यमंत्री के निर्देश पर चोटिल बच्चों का हाल जानने राज्यमंत्री सतीश शर्मा जिला अस्पताल पहुंचे। घटना जहांगीराबाद कस्बे में सद्दीपुर रोड पर स्थित अवध अकादमी स्कूल की है जहां शुक्रवार की सुबह छात्र-छात्राएं स्कूल पहुंचे थे। स्कूल में प्रार्थना शुरू होने वाली थी तभी कुछ बच्चे प्रार्थना के दौरान छज्जे से होकर जीने से नीचे आ रहे थे। उसी दौरान करीब 20 फीट लंबा छज्जा अचानक भरभराकर गिर गया। छज्जा गिरने से स्कूल की शिक्षिका प्राची वर्मा (25 वर्ष) और करीब 40 बच्चे घायल हो गए। घटना के बारे में जब गांव के लोगों को पता चला तो वह तुरंत दौड़े। सूचना मिलते ही जिलाधिकारी सत्येंद्र कुमार और पुलिस अधीक्षक दिनेश कुमार सिंह कई अधिकारियों के साथ मौके पर पहुंचे। पुलिस ने स्थानीय लोगों की मदद से राहत व बचाव कार्य शुरू कराया।

बाराबंकी में निजी स्कूल का टूटा छज्जा और मौके पर इकट्ठा लोग। ● अमृत विचार

● **एक शिक्षिका, 26 बच्चों का अस्पताल में चल रहा इलाज**

> ज्वाइंट मजिस्ट्रेट और डीआईओएस की कमेटी हादसे की जांच के लिए बनाई गई है। जांच रिपोर्ट के आधार पर दोषियों के खिलाफ कड़ी कार्रवाई की जाएगी। किसी को बख्शा नहीं जाएगा।
> –**सत्येंद्र कुमार**, जिलाधिकारी

5वीं की मान्यता पर 12वीं तक स्कूल

स्कूल के पास सिर्फ कक्षा 5वीं तक की ही मान्यता है, लेकिन बच्चे इंटर तक की पढ़ाई कर रहे हैं। समाजसेवी देवेंद्र पाण्डेय की शिकायत पर डीआईओएस ओपी त्रिपाठी ने जीआईसी के उप-प्रधानाचार्य और बीईओ बाराबंकी से संयुक्त जांच कराई थी। जांच में विद्यालय की केवल कक्षा 5 तक की मान्यता की बात सामने आई थी। जबकि कक्षा 6 से कक्षा 12 तक के विद्यार्थियों की कक्षाएं अवैध रूप से चलाई जा रही थीं। जिसे बंद करने को लेकर डीआईओएस ने आदेश दिया था। उस आदेश का अगर पालन हो जाता, तो शायद इस हादसे से बचा जा सकता था।

नहीं पहुंचे राहुल गांधी, अब सुनवाई 5 सितंबर को

सुलतानपुर, अमृत विचार : केंद्रीय गृह मंत्री अमित शाह पर आपत्तिजनक टिप्पणी के मामले में शुक्रवार को एमपी-एमएलए की विशेष कोर्ट में सांसद राहुल गांधी नहीं पहुंचे। मजिस्ट्रेट के यहां परिवादी के वकील संतोष पांडेय ने परिवादी की हाजिरी माफी व साक्ष्य दाखिल करने के लिए मौका दिए जाने की मांग की। कोर्ट ने सुनवाई के लिए अगली तारीख 5 सितम्बर की नियत की है।

बंगलुरु में एक जनसभा के दौरान सांसद राहुल गांधी ने तत्कालीन भाजपा राष्ट्रीय अध्यक्ष व मौजूदा केंद्रीय गृह मंत्री अमित शाह पर आपत्तिजनक टिप्पणी की थी। जिसको लेकर कोतवाली देहात थाने के हनुमानगंज निवासी कोआपरेटिव के पूर्व चेयरमैन व भाजपा नेता विजय मिश्रा ने 4 अगस्त 2018 को राहुल गांधी के खिलाफ मानहानि का मुकदमा दायर किया था, जिसमें राहुल गांधी की जमानत व बयान दर्ज हो चुका है।

निदेशक, पंचायती राज के खिलाफ जमानती वारंट जारी

विधि संवाददाता, प्रयागराज

● **हाईकोर्ट के आदेश का अनुपालन नहीं किया**

अमृत विचार: इलाहाबाद हाईकोर्ट ने रविवार की सार्वजनिक छुट्टी के दिन एक कर्मचारी के स्थानांतरण का विवादित आदेश पारित करने के मामले में निदेशक, पंचायती राज, उत्तर प्रदेश के विरुद्ध जमानती वारंट जारी करते हुए उन्हें 20 हजार रुपए के निजी मुचलके को मुख्य न्यायिक मजिस्ट्रेट, लखनऊ के समक्ष जमा करने का निर्देश दिया है। मामले की अगली सुनवाई 28 अगस्त को उक्त अधिकारी को हाईकोर्ट के समक्ष उपस्थित होने का भी निर्देश दिया गया है।

उक्त आदेश न्यायमूर्ति जे जे मुनीर की एकलपीठ ने सुरेंद्र कुमार भाटी की याचिका पर सुनवाई करते हुए पारित किया। दरअसल कोर्ट ने अपने पिछले आदेश में उक्त अधिकारी से व्यक्तिगत हलफनामा मांगते हुए यह पूछा था कि उन विशेष परिस्थितियों को इंगित करें, जिनके तहत स्थानांतरण का आक्षेपित आदेश रविवार की सार्वजनिक छुट्टी के दिन पारित किया। निदेशक को यह स्पष्ट रूप से बताना होगा कि रविवार को उनका कार्यालय कार्यरत था या नहीं और किन परिस्थितियों में यह आदेश पारित किया गया था। कोर्ट ने निदेशक पंचायती राज, लखनऊ द्वारा याची को बुलंदशहर से ललितपुर स्थानांतरित करने के आदेश 30 जून 2024 को निलंबित कर दिया था। शुक्रवार को हुई सुनवाई के दौरान सरकारी अधिवक्ता ने कोर्ट को बताया कि उक्त अधिकारी द्वारा व्यक्तिगत हलफनामा दाखिल नहीं किया गया है और व्यक्तिगत रूप से वह उपस्थित भी नहीं हुए हैं। इस पर कोर्ट ने गहरी नाराजगी जताते हुए उक्त अधिकारी के खिलाफ जमानती वारंट जारी कर दिया।

2001 से लंबित दुष्कर्म मामले के आरोपी को कोर्ट ने किया बरी

विधि संवाददाता, प्रयागराज

अमृत विचार : इलाहाबाद हाईकोर्ट ने वर्ष 2001 से लंबित दुष्कर्म मामले के आरोपी को बरी करते हुए अपने आदेश में कहा कि 6 वर्ष से कम उम्र की बच्ची से दुष्कर्म करने पर उसके शरीर पर चोटों के निशान अवश्य आएंगे। इस तरह के साक्ष्य मेडिकल दस्तावेजों और डॉक्टर की गवाही से सुपुष्ट होने चाहिए।

ऐसा न होने की स्थिति में दुष्कर्म के अपराध को संदिग्ध दृष्टि से देखा जा सकता है। उक्त टिप्पणी न्यायमूर्ति अश्विनी कुमार मिश्रा और न्यायमूर्ति डॉ. गौतम चौधरी की खंडपीठ ने हीरा की आपराधिक अपील को स्वीकार करते हुए की। आरोपी के विरुद्ध पुलिस स्टेशन जहांगीराबाद बुलंदशहर में प्राथमिकी दर्ज की गई थी। कोर्ट ने पाया कि पीड़िता की मेडिकल जांच घटना के समय से साढ़े छः घंटे बाद की गई थी। चिकित्सीय जांच करने वाले डॉक्टर का कहना है कि पीड़िता के अंदरूनी अंगों पर किसी तरह की बाहरी चोट के निशान नहीं मिले हैं। ऐसे में दुष्कर्म की संभावना नहीं बनती है। महत्वपूर्ण तथ्य को नजरअंदाज करते हुए ट्रायल कोर्ट ने वर्ष 2002 में याची को आजीवन कारावास की सजा सुना दी। कोर्ट ने मेडिकल साक्ष्यों और किसी बाहरी चोट के अभाव में ट्रायल कोर्ट के आक्षेपित आदेश को रद करते हुए आरोपी को बरी कर दिया।

कांग्रेस प्रदेश अध्यक्ष अजय राय समेत 100 लोगों के खिलाफ एफआईआर

कार्यालय संवाददाता, लखनऊ

● **हजरतगंज व गौतमपल्ली थाने में दर्ज रिपोर्ट में अजय कुमार लल्लू व पुनिया भी आरोपी**

अमृत विचार : हिंडनबर्ग की रिपोर्ट को लेकर कांग्रेस प्रदेश अध्यक्ष अजय राय की अगुवाई में गुरुवार को ईडी कार्यालय पर प्रदर्शन किया जाना था। हजरतगंज के राजभवन गेट-2 के पास पुलिस ने प्रदर्शनकारियों को रोकने का प्रयास किया। इस दौरान उग्र कांग्रेस नेताओं ने हंगामा शुरू कर दिया। राजधानी में निषेधाज्ञा लागू है। पुलिस ने बिना अनुमति प्रदर्शन कर सरकारी काम में बाधा पहुंचाने के मामले में हजरतगंज और गौतमपल्ली थाने में प्रदेश अध्यक्ष समेत करीब 100 लोगों के खिलाफ रिपोर्ट दर्ज कर लिया। वीडियो फुटेज से आरोपियों की तलाश की जा रही है।

चौकी प्रभारी राहुल कुमार सिंह ने हजरतगंज और रमेश चंद्र पांडेय ने गौतमपल्ली थाने में तहरीर दी। दरोगाओं के मुताबिक प्रदर्शन में कांग्रेस प्रदेश अध्यक्ष अजय राय के साथ पूर्व अध्यक्ष अजय कुमार लल्लू, बाराबंकी के सांसद तनुज पूनिया, राष्ट्रीय महासचिव धीरज गुर्जर, कोषाध्यक्ष शिव पाण्डेय, पूर्व विधायक अखिलेश प्रताप सिंह, सेवादल प्रदेश अध्यक्ष प्रमोद पाण्डेय, एनएसयूआई के अनस रहमान, प्रशासन प्रभारी दिनेश सिंह, संगठन सचिव अनिल यादव, पूर्व नगर अध्यक्ष मुकेश सिंह चौहान, युवा कार्यकारी प्रदेश अध्यक्ष अंकित तिवारी, सेवा दल मध्य के पूर्व अध्यक्ष राजेश काली, अध्यक्ष दक्षिणी डॉ. शहजाद आलम और अमित के खिलाफ सरकारी कार्य में बाधा डालने और 7 सीएल एक्ट की धारा में मामला दर्ज किया गया है। आरोपियों की तलाश के लिए वीडियो और आसपास के सीसीटीवी कैमरों के फुटेज खंगाले जा रहे हैं।

कांग्रेस, सपा व इंडी गठबंधन एक ही थाली के चट्टे-बट्टे : मायावती

राज्य ब्यूरो, लखनऊ

अमृत विचार: बसपा प्रमुख मायावती ने एससी-एसटी आरक्षण में वर्गीकरण और क्रीमीलेयर को लेकर केंद्र सरकार को आड़े हाथ लिया, साथ ही भारत बंद में समाजवादी पार्टी और कांग्रेस की चुप्पी का हलावा देते हुए, इंडी गठबंधन को एक ही थाली के चट्टे-बट्टे करार दिया।

बसपा प्रमुख ने शुक्रवार को सोशल मीडिया एक्स पर लिखा कि भाजपा का एससी-एसटी आरक्षण विरोधी रवैया बरकरार है। आरक्षण वर्गीकरण व क्रीमीलेयर का नया नियम लागू करने के निर्णय के विरुद्ध केन्द्र द्वारा अभी तक भी कोई ठोस कदम नहीं उठाया जाना, अति दुःखद व चिंताजनक है। कहा कि पहले तो केन्द्र ने न्यायालय में लचर पैरवी की और अब संविधान संशोधन बिल नहीं लाने से सिद्ध होता है कि आरक्षण को लेकर बीजेपी का रवैया नहीं बदला है। दूसरी पोस्ट में उन्होंने सपा, कांग्रेस व इनके इंडी गठबंधन की भी चुप्पी को घातक बताते हुए कहा कि साबित है कि एससी-एसटी वर्गों के सही हित, कल्याण व उत्थान के मामले में दोनों ही पार्टियाँ व इनके गठबंधन एक ही थैली के चट्टे-बट्टे हैं साथ ही बताया कि इन वर्गों का हित अंबेडकरवादी बीएसपी में ही सुरक्षित है।

कांग्रेस के पूर्व सचिव भोला पाण्डेय का निधन

लखनऊ, अमृत विचार : कांग्रेस के पूर्व राष्ट्रीय सचिव एवं पूर्व विधायक भोला पाण्डेय का शुक्रवार सुबह निधन हो गया। उन्होंने लखनऊ के गोमती नगर स्थित अपने आवास पर अंतिम सांस ली। वह पिछले कुछ समय से बीमार थे। भोला पांडेय साल 1978 में इंदिरा गांधी की गिरफ्तारी के विरोध में उस वक्त अचानक दुनियाभर में चर्चा का विषय बने जबकि उन्होंने दिल्ली के पालम हवाई अड्डे पर क्रिकेट की गेंद और खिलौना पिस्तौल दिखाकर प्लेन हाईजैक कर लिया था।

बच्चों के खिलाफ यौन अपराध जघन्यतम अपराधों में से एक

विधि संवाददाता, प्रयागराज

अमृत विचार : इलाहाबाद हाईकोर्ट ने बच्चों के यौन शोषण से जुड़े एक मामले पर अपनी गंभीर चिंता जताते हुए कहा कि बच्चों के खिलाफ यौन अपराध सबसे जघन्य अपराधों में से एक है, जो पीड़ितों पर गहरी और स्थायी छाप छोड़ जाता है।

ऐसे आघातों के मनोवैज्ञानिक प्रभाव बहुत गहरे और बहुआयामी होते हैं, जो बच्चे के मानसिक स्वास्थ्य, भावनात्मक स्थिरता और सामाजिक संबंधों को प्रभावित करते हैं और इसके साथ ही उनके जीवन के हर पहलू को भी प्रभावित करते हैं। ऐसे आघात भावनात्मक, व्यावहारिक और सामाजिक समस्याओं का एक ऐसा सिलसिला उत्पन्न कर सकते हैं जो बच्चे के वयस्क होने के बाद भी उसे परेशान करता रहता है। कोर्ट ने अपने आदेश में आगे कहा कि ऐसे गंभीर अपराधों में समझौते के आधार पर आरोपी को राहत नहीं दी जा सकती है। उक्त टिप्पणी न्यायमूर्ति विनोद दिवाकर की एकल पीठ ने राम बिहारी की याचिका को खारिज करते हुए पारित किया।

कोर्ट ने पाया कि याची लगातार यौन शोषण करने वाला व्यक्ति है। यद्यपि उसे हाईकोर्ट की एक अलग पीठ ने इससे पहले पोक्सो के दो अन्य मामलों में समझौते के आधार पर राहत देते हुए मामलों को रद्द कर दिया था, लेकिन आरोपी लगातार बच्चे का यौन शोषण करता रहा। याची के खिलाफ थाना कोतवाली, जालौन में पोक्सो, आईपीसी और इनफॉरमेशन टेक्नोलॉजी की विभिन्न धाराओं के तहत मुकदमा दर्ज कराया गया था। कोर्ट ने पीड़ित के बयान पर विचार करते हुए निष्कर्ष निकाला कि जब वह 13 वर्ष का था, तब उसके साथ अप्राकृतिक यौन संबंध बनाया गया था। आरोपी ने घटना को अपने फोन में रिकॉर्ड भी किया था। दूसरी ओर याची का दावा है कि दोनों पक्षों के बीच वित्तीय लेनदेन को लेकर विवाद हुआ था। अंत में कोर्ट ने अपराध की गंभीरता, अपराध के सामाजिक प्रभाव और बच्चे पर पड़ने वाले मनोवैज्ञानिक प्रभाव को देखते हुए याचिका खारिज कर दी।

नर्सिंग पेपर लीक करने का आरोपी गिरफ्तार

सीतापुर, अमृत विचार: एसटीएफ ने एसजीपीजीआई लखनऊ की नर्सिंग परीक्षा के पेपर को लीक करने वाले कानपुर निवासी आरोपी को गिरफ्तार किया है। तालगांव में दर्ज अभियोग के आधार पर पुलिस ने आरोपी को जेल भेजा है।

एसपी चक्रेश मिश्रा ने बताया कि फतेहपुर जनपद का पतारी निवासी रविकान्त पुत्र रामकुमार पिछले काफी समय से लखनऊ के जानकीपुरम थाना क्षेत्र स्थित सेक्टर 92 इन्क्लेव और कानपुर जनपद के नौबस्ता थाना क्षेत्र स्थित गल्ला मंडी में रह रहा था। आरोपी बीते दिनों हुई एसजीपीजीआई लखनऊ नर्सिंग परीक्षा के प्रश्न पत्रों को लीक करने के मामले में शामिल था। इसको लेकर उस पर 25 हजार का इनाम घोषित किया गया।

लहरपुर सीओ सुशील कुमार यादव के निर्देशन में आरोपी रविकान्त को लखनऊ-सीतापुर हाईवे पर स्थित न्यू गौरव ढाबा के पास जमैय्यतपुर टिकरिया मोड़ से गिरफ्तार किया गया। लखनऊ एसटीएफ की टीम में निरीक्षक हेमन्त भूषण सिंह के अलावा एसआई हरीश सिंह चौहान और फोर्स मौजूद रही।

मुआवजा नहीं मिल रहा बिजली उपभोक्ताओं को

लखनऊ: विद्युत उपभोक्ताओं को मुआवजा कानून बनने के बाद भी उपभोक्ताओं को मुआवजा नहीं मिल रहा है, जबकि राज्य में बिजली समस्या संबन्धी हेल्पलाइन 1912 पर पिछले पांच माह में मिलने वाली 28 लाख 84 हजार 346 शिकायतों में विभाग ने खुद माना है कि 12 प्रतिशत शिकायतों का निस्तारण तय समय के बाद किया गया है। उप्र. राज्य विद्युत उपभोक्ता परिषद के अध्यक्ष अवधेश कुमार वर्मा ने बयान में कहा, उपभोक्ताओं को मुआवजा का लाभ 1912 के माध्यम से मिलना है।

महिला सुरक्षा को लेकर तैयारी शुरू

राज्य ब्यूरो, लखनऊ

● **जिलों में अधिकारियों ने बैठक कर बनाई रणनीति**

अमृत विचार: महिलाओं की सुरक्षा को अपर मुख्य सचिव गृह के निर्देश के बाद जिला मुख्यालयों में हलचल शुरू हो गई। एसीएस द्वारा भेजी गई गाइडलाइन के मुताबिक कार्य करने के लिए जिलाधिकारी और पुलिस अधीक्षक स्तर बैठकों का दौर शुरू हो गया है। प्रत्येक जिले में गाइडलाइन के मुताबिक योजनाएं बनाई जा रही हैं।

बतादें कि गृह विभाग के अपर मुख्य सचिव दीपक कुमार ने प्रदेश के सभी डीएम और एसपी को निर्देश दिए थे कि सरकारी व गैर-सरकारी संस्थानों में महिला कर्मचारियों से संस्थान में तय समय से ज्यादा काम न लिया जाए। दफ्तरों में उनकी सुरक्षा के पुख्ता इंतजाम रहें। सभी संस्थान सीसी कैमरों से लैस हों। महिलाओं के साथ यौन उत्पीड़न होने पर सख्त कार्रवाई की जाए। दफ्तर से देर रात घर जाने वाली महिला कर्मचारियों को इमरजेंसी पड़ने पर पुलिस वाहन (पीआरवी) से घर पहुंचाने की व्यवस्था करने के निर्देश दिए गए हैं। अपर मुख्य सचिव ने कहा कि मिशन शक्ति के तहत महिलाओं की सुरक्षा व सम्मान के लिए अभियान पहले से चल रहा है। इसी कड़ी में अफसरों को निर्देश दिए गए हैं कि रात में आने-जाने वाले रास्तों पर सुरक्षा के पुख्ता इंतजाम किए जाएं। महिला हेल्पलाइन-112, 1090 का प्रसार हो। सुरक्षा के अन्य इंतजामों के साथ महिलाओं को आत्मरक्षा का प्रशिक्षण देने की व्यवस्था भी की जाए।

वर्ग पहेली-170

बाएं से दाएं

1. 1. गिरकर चक्कर खाते हुए आगे या नीचे की ओर जाना; ढुलकना 2. घिसटना, रपटना 3. किसी ओर झुकना या आकृष्ट होना 4. मर जाना।

4. 1. पूरे समय के थोड़े से ही भाग से संबधित 2. ऐसी नौकरी जहां पूरे समय काम करने की बजाय थोड़े समय काम करने के लिए ही रखा जाता है 3. कुछ या थोड़े समय के लिए किया जानेवाला

6. 1. वकील का पेशा 2. किसी के पक्ष में किया जाने वाला मंडन, पैरवी

7. रामचंद्र, मर्यादा पुरुषोत्तम राम।

ऊपर से नीचे

2. कण से युक्त।

3. एक ही पुरुष के साथ संबंध रखने वाली स्त्री, एकनिष्ठा, पतिव्रता।

5. 1. (पुराण) इंद्र की नगरी, अमरावती 2. स्वर्ग।

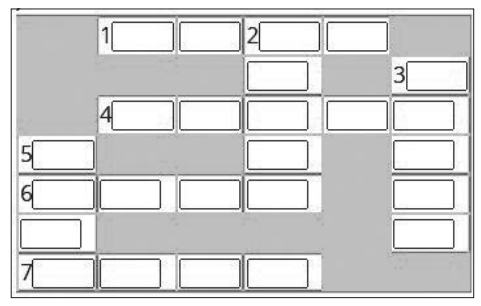

वर्ग पहेली -169 का हल

	1 ज		2 उ	3 क
	4 म	धु	प	च
	ना		व	ह
	5 सि	स	का	री
6 अ	धि	र	थ	
		ना	7 कौ	र
8 धा	तु	मा	न	

सुडोकू-83

सुडोकू एक तरह का तर्क वाला खेल है, जो एक वर्ग पहेली की तरह होता है। जब आप इस खेल को खेलना सीख जाते हैं तो यह बहुत ही सरलता से खेला जा सकता है। सुडोकू खेल में बॉक्स में 1 नंबर से 9 नंबर तक आने वाले अंक दिए हैं। इसमें कुछ बॉक्स खाली हैं, जिन्हें आपको भरना है। कोई भी अंक दोबारा नहीं आना चाहिए। एक सीधी लाइन और एक खड़ी लाइन तथा बॉक्स में नंबर रिपीट नहीं होना चाहिए।

		8			4		5	
7	2		3			1		
9	5				2		8	
4		6			1			
2		3				4		9
			4		9			8
	4		8				2	6
		1			6		7	3
	6		9			5		

सुडोकू -82 का हल

9	7	4	3	8	1	5	6	2
2	3	8	5	6	4	1	7	9
5	1	6	7	9	2	4	3	8
7	4	3	6	5	9	2	8	1
6	9	1	2	3	8	7	5	4
8	2	5	4	1	7	6	9	3
1	5	9	8	4	6	3	2	7
3	8	2	1	7	5	9	4	6
4	6	7	9	2	3	8	1	5

आज का भविष्यफल

-पं.डॉ. ज्ञानेन्द्र शर्मा

आज की ग्रह स्थिति : 24 अगस्त शनिवार 2024 संवत-2081, शक संवत 1946 मास-भाद्रपद, पक्ष-कृष्ण पक्ष, तिथि-पंचमी 07.51 तक तत्पश्चात षष्ठी 25 अगस्त 05.30 तक तत्पश्चात सप्तमी।

आज का पंचांग

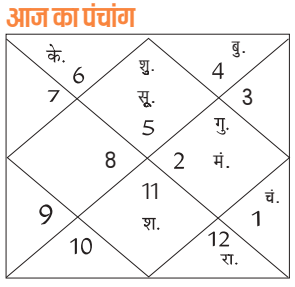

दिशाशूल-पूर्व। ऋतु-वर्षा।
चन्द्रबल-मेष, मिथुन, कर्क, तुला, वृश्चिक, कुंभ।
ताराबल-अश्विनी, भरणी, कृत्तिका, मृगशिरा, पुनर्वसु, आश्लेषा, मघा, पूर्वा फाल्गुनी, उत्तरा फाल्गुनी, चित्रा, विशाखा, ज्येष्ठा, मूल, पूर्वाषाढ़ा, उत्तराषाढ़ा, धनिष्ठा, पूर्वाभाद्रपद, रेवती।
नक्षत्र-अश्विनी 18.05 तक तत्पश्चात भरणी।

मेष — आज सिर्फ जरूरी कार्यों को ही प्राथमिकता दें। रिश्तों को लेकर कुछ असमंजस भरी स्थितियों का सामना करना पड़ सकता है। अपनी कार्यशैली को लेकर आत्ममंथन करने की आवश्यकता है। दिनचर्या का बड़ा समय पढ़ने और शोध आदि में दे सकते हैं।

वृष — आज घर के कार्यों में भी मन नहीं लगेगा। नशे का सेवन बिल्कुल भी न करें। शेयर मार्केट में बड़ा पैसा निवेश करने से बचें। संभावना है की आपका विचार ज्यादा सार्थक हो, लेकिन सही बात कहने पर भी आप निशाने पर लिए जा सकते हैं।

मिथुन — आज संतान के भविष्य को लेकर कुछ निर्णय लेने पड़ सकते हैं। धीरे-धीरे अटके मामलों को सुलझा लेंगे। समाज में आपका रसूख बढ़ेगा। अचानक धन लाभ भी हो सकता है। अच्छे मित्रों के संयोग से मन प्रफुल्लित रहेगा।

कर्क — आज पूर्व निर्धारित कार्यों की योजना समय से पहले बना लेंगे। समय का सदुपयोग करेंगे। कमीशन और इंश्योरेंस जैसे कार्यों से लाभ प्राप्त होगा। आप लोगों के लिए प्रेरणास्तोत्र बनाकर उभरेंगे। आईटी फील्ड से जुड़े लोगों को जॉब में काफी आनंद आएगा।

सिंह — आज अपनी मानसिक स्थिति सकारात्मक बनाकर रखें। सामाजिक संबंधों का लाभ आपको मिलेगा। जीवनसाथी के प्रति अपनापन और प्रेम दोनों ही बढ़ेगा। लोग आपकी आदतों पर सवाल उठा सकते हैं। आपको अपनी प्रोडक्ट क्वालिटी पर ध्यान देना चाहिए।

कन्या — आज नया कुछ भी शुरू न करें। दूसरों के मामलों में हस्तक्षेप न करें। मुंह में छाले पड़ सकते हैं। हेल्दी डाइट का कड़ाई से पालन करें। कहीं बाहर न जाएं। आपको अचानक कुछ अवरोधों का सामना करना पड़ेगा। पैसों की तंगी रहेगी।

तुला — आज आर्थिक परेशानियों को लेकर थोड़ा परेशान होना पड़ेगा। निजी रिश्तों में मधुरता बढ़ेगी। ऑफिस में लोग आपका काफी सहयोग करेंगे। व्यवसाय में आपको नए तरीके की योजना अपनानी पड़ेगी। कार्यक्षेत्र में कुछ अचानक परिवर्तन हो सकते हैं।

वृश्चिक — आज व्यापार के मामले में आपको जीवनसाथी का सहयोग मिलेगा। किसी रिश्तेदार की आपको मदद करनी पड़ सकती है। भागदौड़ की अधिकता रहेगी। सहकर्मियों के सहयोग से आपके काम जल्दी में पूरे हो जायेंगे। जॉब के नए अवसर आपको मिल सकते हैं।

धनु — आज ऑफिस का महत्वपूर्ण काम आपके सामने आएगा। सोशल मीडिया पर संवेदनशील और भ्रामक पोस्टों को लाइक शेयर करने से बचें। घर के बुजुर्गों से आशीर्वाद प्राप्त होगा। विद्यार्थी उच्च शिक्षा की तैयारी करेंगे। किसी पर भी आंख-मूंदकर भरोसा न करें।

मकर — आज आपको कोई शुभ समाचार मिल सकता है। सार्वजनिक क्षेत्रों में आपकी दिलचस्पी बढ़ेगी। निजी रिश्तों में मधुरता आयेगी। आपके बारे में लोगों की राय मिश्रित रहेगी। लोग मीठा बोलकर आपसे अपने काम करवाने का प्रयास करेंगे।

कुंभ — आज छोटे भाई बहनों के साथ किसी गंभीर विषय पर चर्चा करेंगे। किसी बड़ी डील से आपको आर्थिक लाभ हो सकता है। फाइनेंस संबंधी कार्यों से जुड़े लोगों को आर्थिक लाभ मिलेगा। आपकी प्रबल इच्छाशक्ति से सभी कार्य समय पर पूर्ण कर लेंगे।

मीन — आज विद्यार्थियों का मन पढ़ाई में नहीं लगेगा। गलत रास्तों का चुनाव न करें। आंखों में जलन जैसी समस्या हो सकती है। हार्डवेयर संबंधित कारोबार में लाभ की संभावना बन रही है। पारिवारिक समस्याओं के कारण मन विचलित हो सकता है।

आज की फिल्में

B4U MOVIES
- **मफिया राज** — सुबह : 10.44
- **भैया जी सुपरहिट** — रात : 09.00

&pictures
- **द कराटे किड** — सुबह : 11.13
- **खिलाड़ी 786** — रात : 07.30

SONY PIX
- **स्पाइडर मैन** — सुबह : 11.02
- **डोंट ब्रीथ 2** — रात : 09.59

ZEE CINEMA
- **वलाटी** — सुबह : 11.15
- **आरआरआर** — रात : 08.00

colors CINEPLEX
- **एनाकोंडा 3** — दोपहर : 12.08
- **योद्धा** — रात : 07.59

आज की सुपरहिट फिल्म

जी सिनेमा पर रात : 08.00 बजे

जोक्स ऑफ द डे

पति की लंबी उम्र के लिए पत्नी मंदिर गई।
वहां पर पत्नी ने पंडित जी से एक सवाल पूछा
महिला- पंडित जी, कोई ऐसा व्रत बताइए, जिससे पति की उम्र लंबी हो जाए?
पंडित जी- आप हफ्ते में चार दिन मौन व्रत रखा करो।

सास - बहू, पड़ोस की सुषमा एक नंबर की झूठी है। उसकी बातों पर कभी विश्वास मत करना।
वैसे तुमसे सुबह क्या कह रही थी?
बहू - कह रही थी कि आप बहुत भली औरत हैं।
अब सास अपनी ही बातों में फंस गई।

बरेली मंडी

वनस्पति तेल तिलहन -तुलसी 2090, राज श्री 1420, फ़ॉर्चून कि. 1725, रविन्द्रा 1970, फॉर्चुन ली. 1575, जय जवान 1510, सचिन 1555, सूरज 1535, अवसर 1650, राग गोल्ड 1655, गृहणी ली 1565, क्लासिक (किलो) 1670, मोर 1655, चक्र टिन 1905, ब्लू 1685, आशीर्वाद मस्टर्ड 1915, स्वास्तिक 2060 । किराना- (प्रतिकु.) हल्दी निजामाबाद 19000, जीरा 31000, लाल मिर्च 19000-24000, धनिया 9000-11000, अजवायान 15500-23000, मेथी 7400, सौंफ 9000-13000, सोंठ 41000, (प्रतिकि0) लौंग 920-1000, बादाम 580-680, काजू 2 पीस 600, किसमिस पीली 140-180, मखाना 650-900 । चावल- (प्रति कु0) डबल चाबी सेला 10100, स्पाइस 7700, शरबती कच्ची 5150, शर्बती स्टीम 5200, डायमंड मंसूरी 4700, महबूब सेला 4550, गौरी रॉयल 9600, राजभोग 7350, हरी पत्ती (1किलो,5किलो) 10500, हरी पत्ति नेचुरल नया 10400, जेनिथ 10600, गलैक्सी 7400, सूमो 3900, पतंजलि गोल्डन सेला 7900, मंसूरी पनघट 4950, खजाना 4950 । दाल दलहन -मूंग दाल इंदौर 10200, मूंग धोवा 10800, राजमा चित्रा 13700-14600, राजमा भूटान नया 12300, मलका काली 7050-7500 मलका दाल 7275-7900, मलका छाँटी 7400, दाल उड़द बिलासपुर 10000-10700, मसूर दाल छोटी 8900-9500, दाल उड़द दिल्ली 12000, उड़द साबुत दिल्ली 11800, उड़द धोवा इंदौर 13900, उड़द धोवा 11900-12900, चना काला 8350, दाल चना 9300, लाल हिंदुस्तान 9400, मलका विदेशी 7300, रूपकिशोर बेसन 10000, चना अकोला 8400, डबरा 10200-11200, सच्चा हीरा 13400, मोटा हीरा 15300, अरहर गोला मोटा 14600, अरहर पटका मोटा 14800, अरहर कोरा मोटा 15300, अरहर पटका छोटा 15300-15700, अरहर कोरी छोटी 16100 । चीनी - डालमियां 4110, पीलीभीत 4100, नवाबगंज 4090, बहेड़ी 4100 ।

सर्राफा

बरेली

गोल्ड (पक्के जेवर)	73500
गोल्ड (गिन्नी जेवर)	72500
सिल्वर (पक्की)	854 (अनुमानित)

डंपिंग से भारतीय इस्पात बाजार प्रभावित

चीन में मांग घटने और अनुचित आयात से पड़ रहा असर, सरकार को कार्रवाई करने की जरूरत

नई दिल्ली, एजेंसी

पूर्व इस्पात सचिव नागेन्द्र नाथ सिन्हा ने कहा है कि चीन में मांग में कमी के बीच भारतीय इस्पात बाजार 'अनुचित आयात और डंपिंग' से प्रभावित हुआ है और सरकार को समयबद्ध तरीके से कार्रवाई करने की जरूरत है।

उन्होंने शुक्रवार को बिगमिंट के भारतीय लौह अयस्क और पेलेट शिखर सम्मेलन के सातवें संस्करण में कहा, अगर आप फ्लैट इस्पात उत्पादों की बात करें तो आयात निश्चित रूप से एक समस्या है। चीनी बाजार में मंदी ने वास्तव में (घरेलू) बाजार को हिलाकर रख दिया है। उन्होंने चेतावनी दी कि बढ़ते आयात से मूल्य प्राप्ति प्रभावित हो रही है, जिससे इस्पात निर्माताओं की लाभ पर असर पड़ा है। अभी जो आयात हो रहा है वह अनुचित है और डंपिंग हो रही है और भारत सरकार को निश्चित रूप से समयसीमा के भीतर इसका जवाब देना चाहिए। उनका यह बयान इसलिए महत्वपूर्ण है क्योंकि स्थानीय इस्पात कंपनियां कई महीनों से चीन सहित चुनिंदा देशों से आयात का मुद्दा उठा रही हैं। इस्पात विनिर्माताओं ने चिंता जताई है कि भारत इस्पात का वैश्विक आपूर्तिकर्ता बनने के लक्ष्य के विपरीत, इस्पात का शुद्ध आयातक बन रहा है। सिन्हा ने कहा, शुल्क लगाने के लिए किए गए आवेदनों पर लगभग डेढ़ वर्ष की लंबी समयावधि के लिए विचार किया जा रहा है, जिससे उद्योग को कम से कम निष्पक्ष सुनवाई में मदद नहीं मिलेगी।

● बिगमिंट के भारतीय लौह अयस्क व पेलेट शिखर सम्मेलन में बोले पूर्व इस्पात सचिव

सरकार ने 16 अगस्त को घरेलू उद्योग की शिकायत के बाद वियतनाम से हॉट रोल्ड स्टील उत्पादों के आयात में डंपिंग रोधी जांच शुरू की। वाणिज्य मंत्रालय की जांच इकाई व्यापार उपचार महानिदेशालय (डीजीटीआर) मिश्र धातु या गैर-मिश्र धातु इस्पात के हॉट रोल्ड फ्लैट उत्पादों की कथित डंपिंग की जांच कर रही है। डीजीटीआर की अधिसूचना के अनुसार, भारतीय इस्पात संघ ने घरेलू उत्पादकों - जेएसडब्ल्यू स्टील लिमिटेड और आर्सेलर मित्तल निप्पॉन स्टील इंडिया लिमिटेड की ओर से एक आवेदन दायर किया है, जिसमें वियतनाम से आयात पर डंपिंग रोधी जांच शुरू करने की मांग की गई है।

इंजीनियरिंग निर्यात में आगे सुधार की उम्मीद

नई दिल्ली। भारत से इंजीनियरिंग वस्तुओं के निर्यात में तीन माह की तेजी के बीच अमेरिका, यूएई, सऊदी अरब और सिंगापुर जैसे प्रमुख बाजारों में जुलाई 2024 में वृद्धि दर्ज की गयी, जबकि बांग्लादेश और रूस जैसे देशों को इन वस्तुओं का निर्यात वार्षिक आधार पर कम हुआ। भारतीय इंजीनियरिंग निर्यात संवर्धन परिषद (ईईपीसी-इंडिया) के अध्यक्ष अरुण कुमार गरोडिया का कहना है कि वैश्विक अर्थव्यवस्था में वृद्धि की संभावनाओं के साथ ही इस बार के बजट में विनिर्माताओं को प्रोत्साहन के प्रावधानों से इंजीनियरिंग निर्यात में आगे सुधार की उम्मीद है। ईईपीसी -इंडिया की शुक्रवार को जारी रिपोर्ट के अनुसार भारत से इंजीनियरिंग वस्तुओं के निर्यात के 25 प्रमुख बाजारों में से 10 में निर्यात जुलाई में बढ़ा जबकि 15 के मामले में सकारात्मक था, जबकि 15 देशों के मामले में निर्यात घटा। ये 25 वे बाजार है जिनमें भारत का तीन चौथाई इंजीनियरिंग माल बिकता है।

अमेरिका बड़ा कारोबारी साझेदार चीन के साथ ज्यादा व्यापार घाटा

नई दिल्ली, एजेंसी

चालू कैलेंडर साल के पहले छह महीनों (जनवरी-जून) में अमेरिका भारत का शीर्ष कारोबारी साझेदार बनकर उभरा है जबकि देश ने इस अवधि में चीन के साथ 41.6 अरब डॉलर का अधिकतम व्यापार घाटा दर्ज किया है। शोध संस्थान ग्लोबल ट्रेड रिसर्च इनिशिएटिव (जीटीआरआई) ने अपनी रिपोर्ट में कहा कि जनवरी-जून, 2024 के दौरान देश का व्यापारिक निर्यात 5.41% बढ़कर 230.51 अरब डॉलर हो गया।

रिपोर्ट के मुताबिक, चीन 41.6 अरब डॉलर के बड़े व्यापार घाटे के साथ सूची में सबसे ऊपर है, क्योंकि चीन को निर्यात 8.5 अरब डॉलर था, जबकि जनवरी-जून 2024 के दौरान आयात 50.1 अरब डॉलर तक पहुंच गया। आंकड़ों के विश्लेषण से पता चला है कि भारत 239 देशों को उत्पादों का निर्यात करता है और इनमें से 126 देशों ने निर्यात में सकारात्मक वृद्धि दिखाई है। इन देशों का भारत के कुल निर्यात में 75.3% हिस्सा है।

● देश का व्यापारिक निर्यात 5.41% बढ़कर 230.51 अरब डॉलर हुआ

98 देशों को निर्यात में गिरावट

निर्यात में वृद्धि वाले देशों में अमेरिका, संयुक्त अरब अमीरात, नीदरलैंड, सिंगापुर और चीन हैं। हालांकि, 98 देशों के निर्यात में गिरावट आई है जिनमें इटली, बेल्जियम, नेपाल और हांगकांग हैं। अमेरिका भारत का शीर्ष निर्यात भागीदार है। अमेरिकी निर्यात जनवरी-जून, 2023 में 37.7 अरब डॉलर था जो इस साल की समान अवधि में 10.5% बढ़कर 41.6 अरब डॉलर हो गया। साल की पहली छमाही में, चीन भारत का सबसे बड़ा आयात आपूर्तिकर्ता रहा। चीन से आयात 46.2 अरब डॉलर से बढ़कर 50.1 अरब डॉलर हो गया। जीटीआरआई के संस्थापक अजय श्रीवास्तव ने कहा, 2023-24 में चीन भारत का शीर्ष कारोबारी साझेदार रहा लेकिन जनवरी से जून में अमेरिका सबसे बड़ा कारोबारी साझेदार बन गया।

एसएमई का ऑडिट करते समय ज्यादा सावधानी बरतें सीए : सेबी

मुंबई, एजेंसी

भारतीय प्रतिभूति एवं विनिमय बोर्ड (सेबी) के पूर्णकालिक सदस्य अश्विनी भाटिया ने शुक्रवार को चार्टर्ड अकाउंटेंट (सीए) से लघु एवं मझोले उद्यम (एसएमई) एक्सचेंज मंच पर सूचीबद्ध कंपनियों का ऑडिट करते समय अधिक सतर्कता बरतने को कहा। चार्टर्ड अकाउंटेंट के उद्योग समारोह में भाटिया ने कहा कि सूचीबद्ध एसएमई को लेकर अधिक सावधानी बरतने की जरूरत है क्योंकि यही कंपनियां भविष्य में मुख्य एक्सचेंज का हिस्सा बनेंगी।

भाटिया ने कहा, हमने वहां (एसएमई मंच पर) कुछ चुनौतियां देखी हैं। हम अनुरोध करते हैं कि जहां तक एसएमई आईपीओ और कोष जुटाने का सवाल है, तो सावधानी बरतें क्योंकि ये छोटी कंपनियां आगे चलकर बड़ी होंगी। भाटिया ने कहा कि ऐसी इकाइयों द्वारा 14,000 करोड़ रुपये जुटाए गए हैं, जिनमें से 6,000 करोड़ रुपये सिर्फ 2023-24 में जुटाए गए हैं। उन्होंने सीए की तुलना चिकित्सकों से करते हुए कहा कि वे कंपनियों के संचालन को सुनिश्चित करके प्रथम स्तर के नियामक के रूप में कार्य करते हैं।

● लघु एवं मझोले उद्यम वाली कंपनियां भविष्य में मुख्य एक्सचेंज का बनेंगी हिस्सा

बिजली की मांग आगामी छह साल तक 15 गीगावाट की दर से बढ़ेगी

नई दिल्ली, एजेंसी

देश में बिजली की मांग आगामी छह वर्षों में 15 गीगावाट सालाना की दर से बढ़ेगी। वरिष्ठ अधिकारी ने शुक्रवार को यह जानकारी दी। एक दशक में बिजली की मांग सालाना 11 गीगावाट की दर से बढ़ी है।

भारतीय बिजली एवं इलेक्ट्रॉनिक्स विनिर्माता संघ (आईईईएमए) के कार्यक्रम में बिजली विभाग के अतिरिक्त सचिव श्रीकांत नागुलापल्ली ने कहा कि 2030 तक सौर ऊर्जा घंटों के दौरान 85 गीगावाट अतिरिक्त मांग बढ़ जाएगी और गैर सौर ऊर्जा घंटों के दौरान अधिकतम मांग में 90 गीगावाट से अधिक की वृद्धि होगी। सालाना बढ़ोतरी इन संख्याओं को सही रूप से प्रतिबिंबित नहीं कर सकती है, लेकिन यदि आप पूर्ण संख्या देखें तो यह बड़ी छलांग है और इस वृद्धि को पूरा करने के लिए हमारी कोयला क्षमता के साथ सौर, पवन, भंडारण और पारेषण का भी पर्याप्त विस्तार हो रहा है। 10 वर्षों में भारत की अधिकतम मांग औसतन 11 गीगावाट की दर से बढ़ी है और अगले छह साल में मांग औसतन 15 गीगावाट सालाना की दर से बढ़ेगी। लगभग 40 गीगावाट बिजली भंडारण के माध्यम से होगी।

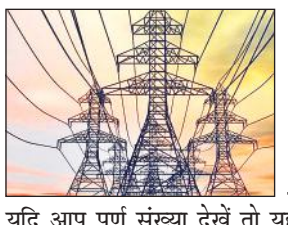

● पिछले एक दशक में बिजली की मांग सालाना 11 गीगावाट की दर से बढ़ी

भारत का विदेशी मुद्रा भंडार 4.54 अरब डॉलर बढ़कर 674.66 अरब डॉलर पर

मुंबई। देश का विदेशी मुद्रा भंडार 16 अगस्त को समाप्त सप्ताह में 4.54 अरब डॉलर बढ़कर 674.66 अरब डॉलर हो गया है। भारतीय रिजर्व बैंक (आरबीआई) ने शुक्रवार को यह जानकारी दी। पिछले सप्ताह विदेशी मुद्रा भंडार 4.8 अरब डॉलर घटकर 670.11 अरब डॉलर रहा था।

आरबीआई की ओर से शुक्रवार को जारी आंकड़ों के अनुसार, 16 अगस्त को समाप्त सप्ताह में मुद्रा भंडार का अहम हिस्सा मानी जाने वाली विदेशी मुद्रा आस्तियां 3.60 अरब डॉलर बढ़कर 591.56 अरब डॉलर हो गईं। डॉलर के संदर्भ में उल्लेखित विदेशी मुद्रा आस्तियों में विदेशी मुद्रा भंडार में रखे गए यूरो, पाउंड और येन जैसी गैर-अमेरिकी मुद्राओं की घट-बढ़ का प्रभाव शामिल होता है। समीक्षाधीन सप्ताह में स्वर्ण भंडार का मूल्य 86.5 करोड़ डॉलर बढ़कर 60.10 अरब डॉलर हो गया। विशेष आहरण अधिकार (एसडीआर) छह करोड़ डॉलर बढ़कर 18.34 अरब डॉलर हो गए।

एक नजर

इंदौर में कॉटेज की छत गिरी, पांच की मौत

इंदौर। मध्यप्रदेश के इंदौर जिले में शुक्रवार को रिजॉर्ट के निर्माणाधीन कॉटेज की सीमेंट की छत का स्लैब गिरने से मलबे में दबने से पांच की मौत हो गई। एसपी हितिका वासल ने बताया कि जिला मुख्यालय से 40 किमी दूर चोरल क्षेत्र में निर्माण कार्य के दौरान सीमेंट की छत की स्लैब भरी गई थी और वहां काम कर रहे पांच लोग इसके नीचे सो गए थे।

छह दुकानों पर फर्जी सीएम दस्ते का छापा, दो गिरफ्तार

भिवानी। हरियाणा में फर्जी मुख्यमंत्री उड़नदस्ता बनाकर पांच जिलों की छह दवा दुकानों पर छापे मारने के आरोपी में दो लोगों को गिरफ्तार किया गया है। पुलिस ने बताया कि गिरोह के सरगना और दो सदस्यों को दादरी की अपराध अन्वेषण एजेंसी ने पकड़ा है। दो गाडियां भी जब्त की गई है और अदालत ने उन्हें दो दिन की पुलिस हिरासत में भेज दिया है। डीएसपी-मुख्यालय धीरज कुमार ने गिरफ्तारी की जानकारी दी हैं।

लापता विमान की खोज में फिर जुटी नौसेना

जमशेदपुर। झारखंड के जमशेदपुर से उड़ान भरने के बाद लापता हुए प्रशिक्षण विमान की तलाश के लिए नौसेना ने शुक्रवार को फिर से अभियान शुरू कर दिया है। अधिकारी ने बताया कि खराब मौसम के कारण गुरुवार शाम छह बजे खोज अभियान रोक दिया था। विमान सवार प्रशिक्षु पायलट और उसके प्रशिक्षक के शव चांडिल बांध में मिले थे।

दिल्ली में बुजुर्गों की पेंशन बहाल की गईः आतिशी

नई दिल्ली। दिल्ली की वित्त मंत्री आतिशी ने शुक्रवार को कहा कि दिल्ली में बुजुर्गों को अब पेंशन मिलनी शुरू हो गई है। उन्होंने केंद्र की भाजपा सरकार पर पिछले पांच महीने से पेंशन में योगदान नहीं देना का आरोप भी लगाया। आतिशी ने कहा कि शहर के एक लाख लाभार्थियों में से 90 हजार को गुरुवार को उनका पिछला बकाया मिल गया। मंत्री ने दावा किया, पेंशन में से दिल्ली सरकार 2,200 और केंद्र 300 रुपये का भुगतान करती है।

जेल तोड़ने का साजिशकर्ता न्यायिक हिरासत में

चंडीगढ़। पंजाब में 2016 में नाभा जेल तोड़ने के साजिशकर्ता रमनजीत सिंह को गुरुवार को हांगकांग से प्रत्यर्पित किए जाने के बाद शुक्रवार सुबह पंजाब लाया गया और एक अदालत में पेश किया गया। अदालत ने उसे दो सप्ताह की न्यायिक हिरासत में भेज दिया है।

राष्ट्रीय

दरवाजे की टूटी कुंडी भी जांच के घेरे में

जांच अधिकारी अस्पताल में लगे सीसीटीवी के फुटेज का कर रहे हैं विश्लेषण

कोलकाता, एजेंसी

प. बंगाल की राजधानी कोलकाता के सरकारी आरजी कर अस्पताल में महिला चिकित्सक से हुई दरिंदगी के मामले की जांच कर रहा सीबीआई इस बात पर ध्यान केंद्रित कर रहा है कि कैसे अपराध को बिना किसी बाधा के अस्पताल के उस सभागार में अंजाम दिया गया, जिसके दरवाजे की कुंडी टूटी हुई थी।

अधिकारी ने बताया कि हम यह पता लगाने की कोशिश कर रहे हैं कि क्या सभागार के बाहर कोई व्यक्ति यह तैनात था कि अपराध को अंजाम देने में कोई बाधा नहीं आए। जांच अधिकारी इसकी पुष्टि के लिए सीसीटीवी फुटेज का विश्लेषण कर रहे हैं। जांच अधिकारियों ने इस बात पर हैरानी जताई कि जब चिकित्सक को प्रताड़ित किया जा रहा था तो सभागार में से आ रही आवाज किसी को सुनाई क्यों नहीं दी। सीबीआई ने बताया, दरवाजे की कुंडी टूटी थी जिसकी वजह से दरवाजा बंद नहीं हो रहा था। हम इसकी जांच कर रहे हैं कि अपराध के दौरान क्या कोई व्यक्ति सभागार के बाहर मौजूद था। कुंडी टूटी होने से दरवाजा खराब था। पीड़िता आठ-नौ अगस्त की रात दो से तीन बजे के बीच सभागार में दाखिल हुई थी और ड्यूटी पर मौजूद चिकित्सक ने सभागार में उसे सोते देखा था। सभी से पूछताछ में पता चला कि कुंडी खराब होने की जानकारी सभी को थी और इस कारण चिकित्सक उस रात दरवाजा बंद नहीं कर पाई थी।

डॉक्टर से दरिंदगी

● सीबीआई यह पता लगाने में जुटी कि अपराध के समय सभागार के बाहर कोई तैनात तो नहीं था

हाईकोर्ट ने वित्तीय अनियमितताओं की जांच सीबीआई को सौंपी

कोलकाता। हाईकोर्ट ने शुक्रवार को आरजी कर मेडिकल कॉलेज एवं अस्पताल में कथित वित्तीय अनियमितताओं की जांच राज्य सरकार द्वारा गठित एसआईटी से सीबीआई को स्थानांतरित करने का आदेश दिया। यह निर्णय चिकित्सा प्रतिष्ठान के पूर्व उपाधीक्षक अख्तर अली की याचिका के बाद आया, जिन्होंने कॉलेज के पूर्व प्रधानाचार्य संदीप घोष के कार्यकाल के दौरान कथित वित्तीय कदाचार की प्रवर्तन निदेशालय (ईडी) से जांच कराने का अनुरोध किया था। न्यायमूर्ति राजर्षि भारद्वाज ने सीबीआई को तीन सप्ताह के भीतर जांच संबंधी प्रगति रिपोर्ट उपलब्ध कराने का निर्देश दिया। मामले में अगली सुनवाई 17 सितंबर को होगी और तभी अदालत रिपोर्ट की समीक्षा करेगी।

वक्फ बोर्ड को 40 पूर्व कर्मियों की पेंशन रोकने पर नोटिस

श्रीनगर। जम्मू-कश्मीर और लद्दाख हाईकोर्ट ने याचिका पर जम्मू-कश्मीर वक्फ बोर्ड के सेवानिवृत्त कर्मचारियों की पेंशन मंजूर नहीं करने के आरोप में केन्द्रशासित प्रदेश के बोर्ड आयुक्त सचिव राजस्व, अध्यक्ष और मुख्य कार्यकारी अधिकारी को नोटिस जारी किया है। कोर्ट में दाखिल याचिका में आरोप है कि भाजपा नेता दरक्षण अंद्राबी को जम्मू-कश्मीर वक्फ बोर्ड का अध्यक्ष बनाए जाने के बाद से सेवानिवृत्त हुए 40 कर्मचारियों को पेंशन नहीं मिल रही है। न्यायमूर्ति संजय धर ने प्रतिवादियों को एक सप्ताह में आवश्यक कदम उठाने की शर्त पर नोटिस जारी किया। कोर्ट ने कहा, मामले में अगली सुनवाई अदालत ने सात अक्टूबर को मुकर्रर की है।

पर्सनल लॉ बोर्ड समेत कई मुस्लिम संगठनों ने दी आंदोलन की धमकी

जमीर सिद्दीकी, नई दिल्ली

अमृत विचारः वक्फ संशोधन बिल को वापस कराने के लिए ऑल इंडिया मुस्लिम पर्सनल लॉ बोर्ड, जमीअत उलमा हिंद, जमाअत इस्लामी हिंद, जमाअत अहले हदीस एकजुट हो गए हैं। ये तीनों ही मुस्लिम संगठन ऐसे हैं, जिनका मुस्लिमों पर वर्चस्व है। इन तीनों संगठनों ने सीधे चेतावनी दी है कि सरकार ने इस विधेयक को वापस नहीं लिया तो देशव्यापी आंदोलन चलाने को मजबूर होंगे। इन संगठनों ने एनडीए में शामिल धर्मनिरपेक्ष राजनीतिक पार्टियों और विपक्ष की सभी पार्टियों से मांग की है कि इस विधेयक को किसी भी कीमत पर संसद में पारित नहीं दें।

चेतावनी दी है कि यदि वक्फ संपत्तियों को नष्ट करने और उनपर कब्जा करने का रास्ता साफ करने वाला ये विधेयक संसद में पेश किया गया तो ऑल इंडिया मुस्लिम पर्सनल लॉ बोर्ड अन्य अल्संख्यकों और न्याप्रिय लोगों के साथ इसके खिलाफ देशव्यापी आंदोलन चलाएगा।

पर्सनल लॉ बोर्ड के राष्ट्रीय अध्यक्ष मौलाना खालिद सैफुल्लाह रहमानी, बोर्ड के महासचिव मौलाना मोहम्मद फजलुर रहीम मुजद्दिदी, प्रवक्ता डॉ. सैयद कासिम रसूल इलियास, जमीअत उलमा-ए-हिंद के अध्यक्ष एवं बोर्ड के उपाध्यक्ष मौलाना अरशद मदनी, जमाअत इस्लामी हिंद और बोर्ड के उपाध्यक्ष सैयद सआदत उल्लाह हुसैनी, मरकजी जमीअत अहले हदीस और बोर्ड के उपाध्यक्ष मौलाना असगर अली इमाम मेंहदी सलफी ने नई दिल्ली में संयुक्त रूप से पत्रकार वार्ता में कहा कि सरकार इस विधेयक को वापस ले।

● वक्फ संपत्तियों के तहस-नहस करने की साजिश का आरोप बिल वापस लेने की मांग

बेसमेंट के चार सहमालिकों को जमानत देने से कोर्ट का इनकार

नई दिल्ली, एजेंसी

दिल्ली की अदालत ने ओल्ड राजेंद्र नगर स्थित कोचिंग सेंटर के उस बेसमेंट के चार सह-मालिकों को जमानत देने से शुक्रवार को इनकार कर दिया, जिसमें 27 जुलाई को पानी भरने से सिविल सेवा परीक्षा की तैयारी कर रहे तीन छात्रों की मौत हो गई थी। अदालत ने कहा कि घटना के लिए केवल वे जिम्मेदार नहीं हैं।

अदालत ने कहा कि शिकायत के बाद भी बेसमेंट के अवैध उपयोग के मामले को लंबित रखने वाले दिल्ली नगर निगम (एमसीडी) के अधिकारियों की भूमिका उनकी मिलीभगत पर बहुत कुछ कहती है। ओल्ड राजेंद्र नगर स्थित राऊज आईएएस स्टडी सर्किल में हुई घटना की जांच कर रही सीबीआई दोषियों को न्याय के दायरे में लाएगी। प्रधान जिला एवं सत्र जज अंजू बजाज चांदना ने बेसमेंट के चार सह मालिकों परविंदर सिंह, तजिंदर सिंह, हरविंदर सिंह और सरबजीत सिंह को जमानत देने से मनाकर दिया है।

कोचिंग सेंटर मामला

● 27 जुलाई को बेसमेंट में पानी भरने से तीन छात्रों की हुई थी मौत

हाईकोर्ट ने महाराष्ट्र बंद का आह्वान करने से दलों को रोका

मुंबई, एजेंसी

बम्बई हाईकोर्ट ने राजनीतिक दलों को महाराष्ट्र बंद का आह्वान करने से रोक दिया। विपक्षी गठबंधन महा विकास आघाडी (एमवीए) ने ठाणे जिले के बदलापुर के स्कूल में दो बच्चियों के कथित यौन शोषण के विरोध में 24 अगस्त को पूरे राज्य में बंद का आह्वान किया है। मुख्य न्यायाधीश डीके उपाध्याय और न्यायमूर्ति अमित बोरकर की खंडपीठ ने कहा कि महाराष्ट्र सरकार बंद को रोकने के लिए सभी आवश्यक कदम उठाएगी।

पीठ ने कहा कि बंद के आह्वान को चुनौती देने वाली अधिवक्ता सुभाष झा और गुणरत्न सदावर्ते के माध्यम से शुक्रवार को दायर दो याचिकाओं पर जल्द ही आदेश पारित करेगी। हम किसी भी राजनीतिक दल को बंद का आह्वान करने से रोक रहे हैं। राज्य सरकार सभी निवारक कदम उठाएगी। राज्य के महाधिवक्ता बीरेंद्र सराफ ने अदालत को बताया कि बंद का आह्वान अवैध है। सराफ ने कहा, सरकार यह सुनिश्चित करने के लिए सभी कदम उठाएगी कि जनता या सार्वजनिक संपत्ति को कोई नुकसान न पहुंचे।

बदलापुर यौन शोषण

● राजनीतिक दलों ने आज राज्य में बंद का किया है आह्वान

कोर्ट का आदेश विपक्ष के गाल पर तमाचाः शिंदे

नासिक। मुख्यमंत्री एकनाथ शिंदे ने बदलापुर घटना के सिलसिले में महाराष्ट्र बंद बुलाने का आह्वान करने पर रोक लगाने संबंधी बंबई उच्च न्यायालय के आदेश को विपक्ष के गाल पर तमाचा करार दिया और कहा कि सरकार इस निर्देश को लागू करेगी। शिंदे ने मुख्यमंत्री माझी लाडकी बहिन योजना को शुरू करने के मौके पर एक जनसभा में यह बात कही।

मुंह पर काली पट्टी बांध करेंगे प्रदर्शनः पटोले

मुंबई। महाराष्ट्र में बंद को लेकर कोर्ट के फैसले के बाद कांग्रेस ने कहा कि राज्य के स्कूल में यौन शोषण की घटना को लेकर विपक्ष सरकार के खिलाफ मुंह पर काली पट्टी बांधकर शांतिपूर्ण प्रदर्शन करेंगे। महाराष्ट्र कांग्रेस अध्यक्ष नाना पटोले ने कहा कि महा विकास आघाडी के नेता राज्य में विभिन्न स्थानों पर काले झंडे लहरा कर और मुंह पर काली पट्टी बांधकर भाजपा-शिवसेना-राकांपा सरकार के खिलाफ विरोध प्रदर्शन करेंगे।

भाजयुमो कार्यकर्ताओं ने अवरोधक तोड़े, पुलिस ने छोड़े आंसू गैस के गोले

रांची। भारतीय जनता युवा मोर्चा (भाजयुमो) ने हेमंत सोरेन सरकार के कथित अन्याय और चुनावी वादों को पूरा न करने के खिलाफ रांची में शुक्रवार को आयोजित रैली के दौरान अवरोधक तोड़ दिए, जिसके बाद पुलिस ने उन्हें तितर-बितर करने के लिए आंसू गैस के गोले दागे और पानी की बौछारें छोड़ीं। प्रदर्शनकारियों ने विरोध कार्यक्रम स्थल मोरहाबादी मैदान के पास स्थित मुख्यमंत्री हेमंत सोरेन के आवास की ओर कूच करने की कोशिश की, जिसके बाद पुलिस ने उन पर लाठीचार्ज किया।

स्कूल सुरक्षा, संरक्षा पर निर्देश लागू करें

नई दिल्ली, एजेंसी

विद्यालयों और शैक्षणिक स्थानों में बढ़ते आपराध पर केंद्र सरकार ने सभी राज्यों और केंद्र शासित प्रदेशों को विद्यार्थियों की सुरक्षा के लिए स्कूल सुरक्षा और संरक्षा पर निर्देश को लागू करने का आदेश दिया है। साथ ही सभी से राज्य में स्कूल सुरक्षा और संरक्षा-2021 पर निर्देश की अधिसूचना के बारे में जानकारी देने का भी अनुरोध किया गया है।

केंद्रीय शिक्षा मंत्रालय की ओर से शुक्रवार को जारी विज्ञप्ति के अनुसार शिक्षा मंत्रालय, भारत सरकार विद्यालयों और अन्य शैक्षणिक संस्थानों में बच्चों की सुरक्षा और संरक्षा सुनिश्चित करने के लिए पूरी तरह प्रतिबद्ध है। शिक्षा मंत्रालय के स्कूली शिक्षा एवं साक्षरता विभाग ने शिक्षा मंत्रालय ने प्रक्रियाओं, जवाबदेही को मजबूत करने और विद्यार्थियों की सुरक्षा के लिए माननीय सर्वोच्च न्यायालय के आदेश के अनुपालन में स्कूल सुरक्षा और संरक्षा के बारे में निर्देश-2021 विकसित किया हैं, जो पॉक्सो निर्देशों के अनुरूप हैं।

इन निर्देशों में अन्य बातों के साथ सरकारी, गैर सरकारी सहायता प्राप्त और निजी विद्यालयों में पढ़ने वाले विद्यार्थियों की सुरक्षा और संरक्षा के मामले में स्कूल प्रबंधन की जवाबदेही तय करने का प्रावधान हैं। ये निर्देश निवारक शिक्षा, विभिन्न हितधारकों की जवाबदेही, रिपोर्टिंग प्रक्रिया, संबंधित कानूनी प्रावधानों, सहायता और परामर्श तथा सुरक्षित माहौल के बारे में उपाय प्रदान करते हैं।

● केंद्रीय शिक्षा मंत्रालय ने राज्यों और केंद्र शासित प्रदेशों को दिए आदेश

नाबालिग से सामूहिक दुष्कर्म के विरोध में असम में व्यापक पैमाने पर प्रदर्शन

गुवाहाटी। असम के नागांव जिले में तीन व्यक्तियों द्वारा 14 वर्षीय किशोरी से कथित तौर पर दुष्कर्म किए जाने की घटना के विरोध में राज्य में बड़े पैमाने पर विरोध प्रदर्शन हुए हैं। पुलिस ने शुक्रवार को बताया कि यह घटना धींग इलाके में उस समय हुई, जब लड़की गुरुवार शाम को ट्यूशन से घर लौट रही थी।

उन्होंने बताया कि लोगों को नाबालिग सड़क किनारे बेहोशी मिली थी, जिसके बाद उन्होंने पुलिस को सूचना दी। अधिकारी ने बताया कि दो लोगों को पूछताछ के लिए हिरासत में लिया गया है। इस बीच, लोग गिरफ्तारी की मांग को लेकर शुक्रवार सुबह सड़कों पर उतर आए। पुलिस महानिदेशक जी पी सिंह के धींग वहां पहुंचे। मुख्यमंत्री हिमंत विश्व शर्मा ने कहा, धींग में नाबालिग से हुई घटना ने हम सबकी अंतरात्मा को झकझोर दिया है।

मनरेगा को कमजोर कर रहे प्रधानमंत्री : राहुल

नई दिल्ली, एजेंसी

लोकसभा में नेता प्रतिपक्ष राहुल गांधी ने महात्मा गांधी राष्ट्रीय ग्रामीण रोजगार गारंटी योजना (मनरेगा) की वर्षगांठ पर शुक्रवार को आरोप लगाया कि प्रधानमंत्री मोदी तमाम आलोचनाओं के बावजूद इस योजना पर भरोसे के साथ इसे कमजोर कर रहे हैं। यह संयुक्त प्रगतिशील गठबंधन (संप्रग) सरकार का ऐसा कदम था, जिसने लोगों को सशक्त बनाया।

राहुल गांधी ने फेसबुक पर किए पोस्ट में कहा, 2005 में आज के ही दिन जब संप्रग सरकार ने मनरेगा लागू किया, तो हमने देश के विकास के लिए समान और समावेशी दृष्टिकोण की कल्पना की। हमारा दृष्टिकोण स्पष्ट, सरल और एकल था कि हमें गरीबों का उत्थान करना है। उनका कहना है कि मनरेगा लोगों को सम्मानजनक बुनियादी न्यूनतम आय की गारंटी देकर सशक्त बनाने का कदम था। राहुल गांधी ने आरोप लगाया कि मनरेगा के लिए बजटीय आवंटन को 10 साल के निचले स्तर पर ला दिया गया है। आधार कार्ड और प्रौद्योगिकी की आड़ में सात करोड़ श्रमिकों के जॉब कार्ड हटा दिए गए हैं, राज्यों को भुगतान में देरी की गई है, और मजदूरी बेहद निचले स्तर पर रखी गई है।

● मनरेगा की वर्षगांठ पर बोले नेता प्रतिपक्ष- प्रधानमंत्री आलोचनाओं के बावजूद इस योजना पर कर रहे भरोसा

जय नहीं तो कौन होगा बीसीसीआई का मार्गदर्शक

नई दिल्ली, एजेंसी

आंकड़े जय शाह को अगले अंतर्राष्ट्रीय क्रिकेट परिषद चेयरमैन के रूप में चुनने के पक्ष में होंगे लेकिन यह स्पष्ट नहीं है कि वह विश्व संचालन संस्था में शामिल होने का फैसला करेंगे या नहीं और इसके बाद भारतीय क्रिकेट बोर्ड सचिव के रूप में उनकी जगह कौन लेगा।

माना जा रहा है कि शाह को आईसीसी बोर्ड के 16 में से 15 सदस्यों का समर्थन प्राप्त है लेकिन वह इस पद पर आना चाहते हैं या नहीं, इसे तय करने के लिए उनके पास 96 घंटे से भी कम समय है। वहीं उनके पास बीसीसीआई सचिव के रूप में लगातार दूसरे कार्यकाल में अभी एक साल बाकी है। नया आईसीसी चेयरमैन एक दिसंबर को कार्यभार संभालेगा और नामांकन दाखिल करने की अंतिम तिथि 27 अगस्त है। सबसे अमीर क्रिकेट बोर्ड में वापसी के लिए अनिवार्य तीन साल का कूलिंग ऑफ पीरियड शाह के लिए अक्टूबर 2025 में अपना कार्यकाल पूरा

- **अगर शाह आईसीसी चेयरमैन बने तो बीसीसीआई सचिव पद के लिए कोई स्पष्ट दावेदार नहीं**

होने के बाद शुरू होगा] लेकिन इस बात पर बड़ा सवालिया निशान है कि बीसीसीआई में शाह की जगह कौन लेगा क्योंकि उन्होंने और उनके करीबी लोगों ने अभी तक तत्काल योजनाओं का खुलासा नहीं किया है।

संभावित उम्मीदवारों पर एक नजर

राजीव शुक्ला : ऐसी संभावना है कि बीसीसीआई पदों में फेरबदल करे और मौजूदा उपाध्यक्ष और राज्यसभा में कांग्रेस के सांसद शुक्ला को एक साल के लिए यह काम करने के लिए कहे। शुक्ला को निश्चित रूप से सचिव बनने में कोई आपत्ति नहीं होगी।

आशीष शेलार : महाराष्ट्र भाजपा के दिग्गज शेलार बीसीसीआई के कोषाध्यक्ष हैं और मुंबई क्रिकेट संघ प्रशासन में बड़ा नाम हैं। शेलार हालांकि एक कुशल राजनीतिज्ञ हैं और बीसीसीआई सचिव पद के लिए उन्हें अपना समय देना होगा। पर वह भी इस दौड़ में शामिल हो सकते हैं।

अरुण धूमल: इंडियन प्रीमियर लीग चेयरमैन के पास बोर्ड चलाने के लिए अनुभव है। वह कोषाध्यक्ष रह चुके हैं और लुभावनी क्रिकेट लीग के प्रमुख हैं।

संयुक्त सचिव देवजीत सैकिया : वह हालांकि लोकप्रिय नाम नहीं हैं, लेकिन मौजूदा बीसीसीआई प्रशासन में एक महत्वपूर्ण कड़ी हैं जिन्हें भी पदोन्नत किया जा सकता है। युवा प्रशासकों में दिल्ली एवं जिला क्रिकेट संघ अध्यक्ष रोहन जेटली या बंगाल क्रिकेट संघ के पूर्व अध्यक्ष अविषेक डालमिया के नाम पर चर्चा हो सकती है। अन्य युवा राज्य इकाई के अधिकारियों में पंजाब के दिलशेर खन्ना, गोवा के विपुल फड़के और छत्तीसगढ़ के प्रभतेज भाटिया शामिल हैं।

मुंबई हाफ मैराथन को हरी झंडी दिखाएंगे तेंदुलकर

मुंबई। महान क्रिकेटर सचिन तेंदुलकर रविवार को यहां होने वाली मुंबई हाफ मैराथन को हरी झंडी दिखाकर शुरू करेंगे जिसमें 6,000 महिलाओं सहित करीब 20,000 प्रतिभागियों के हिस्सा लेने की उम्मीद है।

तेंदुलकर यहां बांद्रा कुर्ला परिसर में सुबह पांच बजे मैराथन की मुख्य रेस को हरी झंडी दिखाकर रवाना करेंगे। इसकी 10के रेस में सबसे ज्यादा 8,000 से अधिक पंजीकरण हुए हैं जबकि 21के (21 किमी) हाफ मैराथन में 4,000 धावक उतरेंगे जिसमें महाराष्ट्र के अलावा अन्य एलीट एथलीट शिरकत करेंगे। वहीं 5के रेस में 5,000 धावक और 3के रेस में 3,000 से ज्यादा प्रतिभागी होंगे।

वार्न के निधन से लगा कोई अपना गया

मेलबर्न, एजेंसी

भारत के कलाई के स्पिनर कुलदीप यादव ने खुलासा किया है कि दो साल पहले ऑस्ट्रेलियाई दिग्गज शेन वार्न के निधन से उन्हें लगा कि जैसे उन्होंने अपने परिवार का कोई सदस्य खो दिया क्योंकि उनका हमेशा मानना था कि उनके बीच एक मजबूत रिश्ता था।

ऑस्ट्रेलिया की संक्षिप्त पारिवारिक यात्रा पर आए कुलदीप ने अपने आदर्श क्रिकेटर के घरेलू मैदान प्रतिष्ठित मेलबर्न क्रिकेट ग्राउंड का दौरा किया, जहां उन्होंने स्टेडियम के बाहर वार्न की प्रतिमा के साथ फोटो खिंचवाई। कुलदीप ने कहा शेन वार्न मेरे आदर्श थे और मेरा उनके साथ बहुत गहरा रिश्ता था। जब भी मैं वार्न के बारे

- **भारतीय कलाई के स्पिनर कुलदीप पहुंचे मेलबर्न क्रिकेट ग्राउंड, साझा किए अनुभव**
- **बॉर्डर-गावस्कर ट्रॉफी का बॉक्सिंग डे टेस्ट 26 दिसंबर से मेलबर्न में खेला जाएगा**

में सोचता हूं तो मैं भावुक हो जाता हूं। ऐसा लगता है जैसे मैंने परिवार से किसी को खो दिया है। वार्न का 2022 में थाईलैंड में छुट्टियां बिताने के दौरान दिल का दौरा पड़ने से निधन हो गया था। कुलदीप की यह यात्रा 22 नवंबर को पर्थ में शुरू होने वाली बॉर्डर गावस्कर ट्रॉफी से कुछ महीने पहले हो रही है। मैं बॉर्डर-गावस्कर ट्रॉफी का इंतजार कर रहा हूं। ऑस्ट्रेलिया और भारत के बीच शानदार प्रतियोगिता की उम्मीद कर रहे हैं। बॉक्सिंग डे टेस्ट 26 दिसंबर से मेलबर्न में खेला जाएगा।

महत्वपूर्ण योगदान देने को तैयार हूं : ग्रीन

सिडनी। न्यूजीलैंड के खिलाफ अपने बल्लेबाजी प्रदर्शन से उत्साहित ऑस्ट्रेलिया के ऑल राउंडर कैमरन ग्रीन भारत के खिलाफ 22 नवंबर से उनके घरेलू मैदान पर्थ में शुरू होने वाली पांच टेस्ट मैच की शृंखला में बल्ले और गेंद दोनों से महत्वपूर्ण भूमिका निभाना चाहते हैं। यह दोनों देश पिछले तीन दशक में पहली बार पांच टेस्ट मैच की शृंखला खेलेंगे।

खेल डायरी

अदिति-दीक्षा की एआईजी में निराशाजनक शुरुआत

सेंट एंड्रयूज (स्कॉटलैंड)। भारतीय गोल्फर दीक्षा डागर और अदिति अशोक ने एआईजी महिला ओपन के पहले दौर के आखिरी होल में बर्डी लगाकर कट में जगह बनाने की अपनी उम्मीदों को बनाए रखा। तेज हवा से प्रभावित पहले दिन के खेल के बाद अदिति चार-ओवर 76 का कार्ड खेलकर संयुक्त 79वें जबकि दीक्षा पांच ओवर 77 का कार्ड खेलकर संयुक्त 100वें स्थान पर है। दोनों खिलाड़ियों को कट में जगह बनाने के लिए दूसरे दौर अपने प्रदर्शन में सुधार करना होगा। कट के तीन ओवर या चार ओवर रहने की संभावना है। अदिति ने पहले, दूसरे और 12वें होल में बोगी जबकि 13वें होल में डबल बोगी की। उन्होंने नौवें होल में बर्डी लगाकर चार ओवर का कार्ड बनाया। दीक्षा ने 10वें, 11वें, 13वें, 16वें और 17वें होल पर बोगी की।

शुभंकर की डेनमार्क में अच्छी शुरूआत

आरहस (डेनमार्क)। भारतीय गोल्फर शुभंकर शर्मा पहले दो दौर में दो अंडर 69 के समान स्कोर से शुक्रवार को यहां दानिश गोल्फ चैंपियनशिप में संयुक्त पांचवें स्थान पर बने हुए हैं, हालांकि अभी उनके स्थान में बदलाव हो सकता है क्योंक दूसरा दौर अभी जारी है। पेरिस ओलंपिक के बाद संक्षिप्त ब्रेक लेने वाले शुभंकर पहले दौर के समाप्त होने के बाद संयुक्त 14वें स्थान पर बने हुए थे। अन्य भारतीय गोल्फरों में ओम प्रकाश पांच ओवर 76 के कार्ड से संयुक्त 145वें स्थान पर हैं।

डुओंग-डीहार्ट पिकलबॉल चैंपियनशिप फाइनल में

मुंबई। अमेरिका के क्वांग डुओंग ने भारत के अरमान भाटिया को 2-0 से हराकर दूसरी मॉनसून पिकलबॉल चैंपियनशिप के पुरुष एकल वर्ग के फाइनल में प्रवेश किया जहां उनका सामना हमवतन रायलर डीहार्ट से होगा। डीहार्ट ने शुक्रवार को दूसरे सेमीफाइनल में फ्रांस के जे डिविलियर्स को 2-0 से हराया। महिला एकल स्पर्धा के फाइनल में ब्रिटेन की थाडिया लॉक और चीनी ताइपे की पेई चुआन काओ के बीच मुकाबला होगा। थैडिया ने सेमीफाइनल में करीबी मुकाबले में एमिलिया शिमट को 2-1 से जबकि पेई चुआन काओ ने निकोला को 2-0 से हराया।

गुकेश और प्रज्ञानानंदा ने सिंकफील्ड कप में ड्रॉ खेला

सेंट लुइस (अमेरिका)। विश्व चैंपियनशिप के चैलेंजर डी गुकेश यहां सिंकफील्ड कप के चौथे दौर में फ्रांस के अलीरेजा फिरौजा के खिलाफ अच्छी स्थिति पर पहुंचने के बावजूद जीत दर्ज नहीं कर सके और उन्हें अंक बांटकर संतोष करना पड़ा। चीन के डिंग लिरेन के खिलाफ नवंबर में विश्व चैम्पियनशिप मैच खेलने के लिए तैयार गुकेश ने फिरौजा को कड़ी चुनौती दी। ग्रैंडमास्टर आर प्रज्ञानानंदा ने भी होलैंड के अनीश गिरी के खिलाफ बाजी ड्रा कराई। अमेरिका के वेस्ले सो ने एकमात्र निर्णायक बाजी जीती। उन्होंने रूस के इयान नेपोमनियाच्ची को हराकर पूरे अंक जुटाये। इस तरह वेस्ले सो के फिरौजा की तरह 2.5 अंक हो गए हैं और दोनों चार दौर के बाद संयुक्त बढ़त बनाए हैं। उनके बाद अमेरिका के फैबियानो कारूआना, फ्रांस के मैक्सिम वाचियर लाग्रेव, नेपोमनियाच्ची, प्रज्ञानानंदा और गुकेश शामिल हैं। उज्बेकिस्तान के नोडिरबेक अब्दुसत्तारोव और गिरी 1.5 लेकर संयुक्त नौवें स्थान पर हैं।

ऑल इंडिया कराटे चैंपियनशिप 24 से लखनऊ में

लखनऊ। उत्तर प्रदेश समेत विभिन्न राज्यों के 400 खिलाड़ी लखनऊ में 24 व 25 अगस्त को होने वाली डब्लूएमएसकेएफ ऑल इंडिया कराटे चैंपियनशिप-2024 में पदकों के लिए प्रतिस्पर्धा करेंगे। वर्ल्ड मॉडर्न शोतोकान कराटे फेडरेशन, इंडिया के तत्वावधान में वर्ल्ड मॉडर्न शोतोकान कराटे फेडरेशन, उत्तर प्रदेश के द्वारा दो दिवसीय चैंपियनशिप के मुकाबले चौक स्टेडियम के लालजी टंडन बहुउद्देश्यीय हाल में खेले जाएंगे। चैंपियनशिप की पूर्व संध्या पर आज खिलाड़ियों का वजन भी किया गया। उत्तर प्रदेश एसोसिएशन के सचिव संतोष कुमार ने बताया कि चैंपियनशिप में 78 स्वर्ण, 78 रजत व 156 कांस्य पदकों के लिए प्रतिस्पर्धा होगी। चैंपियनशिप में बालक व बालिकाओं में कुमिते के 62 भार वर्ग व काता की 16 श्रेणियों सहित कुल 78 वर्गो के मुकाबले होंगे। इस चैंपियनशिप में मेजबान उत्तर प्रदेश, पंजाब, झारखंड, गोवा, उत्तराखंड और राजस्थान की टीम भाग लेगी।

डायमंड लीग : चोपड़ा दूसरे स्थान पर, एंडरसन ने 90.61 मी. के साथ थ्रो साथ पाया पहला स्थान

रिकॉर्ड 89.49 मी. थ्रो के साथ फाइनल में पहुंचे नीरज चोपड़ा

लुसाने एजेंसी

पेरिस ओलंपिक के रजत पदक विजेता भारतीय भाला फेंक एथलीट नीरज चोपड़ा ने डायमंड लीग में 89.49 थ्रो कर दूसरे स्थान पर रहे, उन्हें ब्रसेल्स में 14 सितंबर को होने वाले डायमंड लीग के फाइनल मुकाबले के लिए शीर्ष छह में बने रहना होगा।

स्विट्जरलैंड में लुसाने में शुक्रवार को डायमंड लीग 2024 की स्पर्धा में नीरज ने अपने अंतिम प्रयास में इस सीजन का सर्वश्रेष्ठ 89.49 मीटर का थ्रो किया। उन्होंने डायमंड लीग एथलीट प्रतियोगिता में अपने स्वयं के पेरिस ओलिंपिक में फेंके 89.45 मीटर के थ्रो के रिकार्ड को तोड़ा। नीरज चोपड़ा जहां अभी डायमंड लीग की प्वाइंट्स टेबल में 14 अंकों के साथ चौथे नंबर पर हैं तो वहीं एंडरसन पीटर्स ने लुसाने डायमंड लीग

- **14 सितंबर को हाने वाले डायमंड लीग के फाइनल के लिए शीर्ष छह में बने रहना जरूरी**

में 90.61 मीटर का थ्रो करने के साथ पहले स्थान पर खत्म किया और फाइनल के लिए अपनी जगह को भी बना लिया है। वहीं जैकिब वैल्डिच ने 16 अंकों के साथ हैं अंक टेबल में दूसरे नंबर पर हैं और उन्होंने भी अपनी जगह को पक्का कर लिया है।

भारतीय एथलीट का पहला थ्रो 82.10 मीटर, दूसरा 83.21 मीटर, तीसरा 83.31 मीटर, चौथा 82.34 मीटर, पांचवे थ्रो में 85.58 मीटर भाला फेंका। अपने आखिरी थ्रो में नीरज शानदार प्रदर्शन करते हुए 89.49 मीटर पहुंचे। ग्रेनाडा के एंडरसन पीटर्स ने 90.61 मीटर के शानदार थ्रो के साथ नया मीट रिकॉर्ड दर्ज करते हुए पहले स्थान पर रहे, जबकि जर्मनी के जूलियन वेबर 87.08 मीटर के प्रयास के साथ तीसरे स्थान पर जगह बनाई। पीटर्स शुरू से ही शांत दिखे और अपने दूसरे प्रयास में 88.49 मीटर के साथ इसे बेहतर करने से पहले 86.36 मीटर के थ्रो के साथ शानदार शुरुआत की। वेबर अपने दूसरे प्रयास में 87.08 मीटर के साथ दूसरे स्थान पर पहुंच गए थे और बाकी स्पर्धा में यह उनका सर्वश्रेष्ठ रहा। लुसाने लीग में दूसरे स्थान पर रहने के बाद, नीरज वर्तमान में ओवरऑल स्टैंडिंग में तीसरे स्थान पर हैं और सितंबर में ब्रुसेल्स में होने वाले डायमंड लीग फाइनल के लिए क्वालीफाई करने की मजबूत स्थिति में हैं। उन्होंने 2022 में डायमंड लीग खिताब जीता था। नीरज ने कहा शुरुआत में बेहतर महसूस नहीं हो रहा था, लेकिन थ्रो से खुश हूं, खासकर आखिरी प्रयास में सर्वश्रेष्ठ थ्रो से।

टेस्ट को बचाने के लिए अलग से कोष तैयार करेगा आईसीसी

सिडनी, एजेंसी

अंतर्राष्ट्रीय क्रिकेट परिषद टेस्ट क्रिकेट के लिए कम से कम 150 लाख अमेरिकी डॉलर का अलग से कोष तैयार करने पर विचार कर रहा है जिससे खिलाड़ियों की मैच फीस बढ़ाने में मदद मिलेगी और उन्हें केवल आकर्षक टी-20 फ्रेंचाइजी लीग पर ध्यान केंद्रित करने से रोका जा सकेगा।

सिडनी मार्निंग हेराल्ड की रिपोर्ट के अनुसार क्रिकेट ऑस्ट्रेलिया (सीए) ने इस तरह का प्रस्ताव रखा है जिसे भारतीय क्रिकेट बोर्ड (बीसीसीआई) के सचिव जय शाह और इंग्लैंड और वेल्स क्रिकेट बोर्ड (ईसीबी) का समर्थन हासिल है। शाह अभी आईसीसी अध्यक्ष बनने की दौड़ में सबसे आगे हैं। इस कोष से टेस्ट क्रिकेटरों की न्यूनतम मैच फीस में बढ़ोतरी होगी और यह विदेशी दौरों पर टीमों को भेजने की लागत को कवर करेगा। इससे वेस्टइंडीज जैसे क्रिकेट बोर्ड को मदद मिलेगी जिसके खिलाड़ी के टेस्ट क्रिकेट के बजाय वैश्विक टी-20 प्रतियोगिताओं में खेलने को प्राथमिकता दे रहे हैं। रिपोर्ट में कहा गया है इस कोष के

- **150 लाख अमेरिकी डॉलर का अलग से कोष बनेगा**

बनने के बाद सभी खिलाड़ियों के लिए न्यूनतम भुगतान सुनिश्चित होगा जो लगभग 10000 डॉलर होगा। इसके अलावा यह उन देश के विदेशी दौरों की लागत का भी भुगतान करेगा जो टेस्ट क्रिकेट में बने रहने के लिए संघर्ष कर रहे हैं।

कोष गठित करने की अवधारणा क्रिकेट ऑस्ट्रेलिया के अध्यक्ष माइक बेयर्ड ने जनवरी में रखी थी और उन्हें खुशी है कि इस पर प्रगति हो रही है। हमें हर बाधा को दूर करने और टेस्ट क्रिकेट को सर्वश्रेष्ठ में से सर्वश्रेष्ठ बनने के लिए प्रोत्साहित करने की जरूरत है। उस इतिहास और उस विरासत को बनाए रखने की जरूरत है, जो सीमित ओवरों की क्रिकेट के नए स्वरूपों के साथ आगे बढ़ रही है। इस कोष से तीन सबसे धनी क्रिकेट बोर्ड भारत, ऑस्ट्रेलिया और इंग्लैंड को किसी तरह का लाभ होने की संभावना नहीं है क्योंकि वे पहले से ही अपने खिलाड़ियों को पर्याप्त वेतन प्रदान करते हैं।

पीसीबी को प्रसारण अधिकार के लिए नहीं मिली अच्छी रकम

कराची। पाकिस्तान क्रिकेट बोर्ड (पीसीबी) को अगस्त 2024 से दिसंबर 2026 की अवधि के बीच अंतर्राष्ट्रीय घरेलू मैचों के प्रसारण अधिकार बेचने के लिए रखे गए अपने आरक्षित मूल्य से लगभग आधी रकम ही मिली है। पाकिस्तान क्षेत्र के प्रसारण अधिकार 1.72 अरब पाकिस्तानी रुपये (पीकेआर) में बेचे गए हैं जो बोर्ड द्वारा अधिकार बेचने के लिए रखे गए शुरुआती आरक्षित मूल्य 3.2 अरब पीकेआर से लगभग 1.48 अरब पीकेआर कम है।

पीसीबी अधिकारियों ने हालांकि बिना कोई आंकड़ा साझा किए दावा किया है कि यह प्रसारण अधिकार पिछले चक्र (2021 से 2024) की तुलना में दोगुनी से अधिक कीमत पर बेचे गए हैं। उपलब्ध विवरण के अनुसार पीसीबी ने हाल ही में अपने पाकिस्तान क्षेत्र के प्रसारण अधिकार 28 महीने की अवधि के लिए एआरवाई और टॉवर स्पोर्ट्स के गठजोड़ को बेचा और दावा किया कि पिछले अनुबंध की तुलना में इसे अधिक राशि में बेचा गया है।

छह दिनों का होगा श्रीलंका न्यूजीलैंड का शुरूआती टेस्ट

दुबई। अगले महीने गॉल में न्यूजीलैंड के खिलाफ श्रीलंका का शुरुआती टेस्ट मैच छह दिन का होगा, जिसमें इस द्वीपीय देश में राष्ट्रपति चुनाव के कारण एक दिन विश्राम का प्रावधान है।

आईसीसी ने शुक्रवार को यहां जारी विज्ञप्ति में बताया कि 18 सितंबर को शुरू होने वाले टेस्ट में डेमोक्रेटिक सोशलिस्ट रिपब्लिक ऑफ श्रीलंका के राष्ट्रपति चुनाव के कारण 21 सितंबर को विश्राम का दिन होगा। दो दशकों से अधिक समय में यह पहली बार होगा कि श्रीलंका छह दिनों के टेस्ट मैच की मेजबानी करेगा। दो मैचों की यह शृंखला मौजूदा आईसीसी विश्व टेस्ट चैंपियनशिप चक्र का हिस्सा है जिसका दूसरा टेस्ट 26-30 सितंबर तक उसी स्थान पर खेला जाएगा। पिछली शताब्दी में टेस्ट क्रिकेट के बीच में एक दिन का विश्राम आम बात थी लेकिन अब यह प्रचलन लगभग खत्म हो गया है।

शतक से चूके शादमन, बांग्लादेश ने बनाए 316 रन

रावलपिंडी (पाकिस्तान), एजेंसी

सलामी बल्लेबाज शादमन इस्लाम (93 रन) के वापसी में शतक से चूकने के बावजूद बांग्लादेश ने शुक्रवार को यहां पाकिस्तान के खिलाफ पहले टेस्ट के तीसरे दिन स्टंप तक पहली पारी में पांच विकेट पर 316 रन बना लिए। बांग्लादेश अब भी पाकिस्तान से 132 रन से पिछड़ रहा है।

घरेलू टीम ने मोहम्मद रिजवान और सउद शकील के शतकों की बदौलत पहली पारी छह विकेट पर 448 रन बनाकर घोषित की थी। स्टंप तक मुश्फिकुर रहीम 55 रन और लिटन दास 52 रन

- **पहले टेस्ट के तीसरे दिन शादमन इस्लाम ने खेली शानदार पारी**
- **मुश्फिकुर और लिटन दास ने जड़े अर्धशतक, 132 रन अभी पीछे है बांग्लादेश**

<< पारी के दौरान शॉट खेलते लिटन दास। ● एजेंसी

बनाकर क्रीज पर डटे हैं। इन दोनों ने मिलकर 98 रन की साझेदारी निभाई। दोनों बल्लेबाजों ने शाहीन शाह अफरीदी (55 रन देकर कोई विकेट नहीं) और नसीम शाह (77 रन देकर एक विकेट) के खिलाफ डटकर बल्लेबाजी की। दास ने 52 गेंद में अपना अर्धशतक पूरा किया। मुश्फिकुर ने 10 महीनों बाद अपने पहले टेस्ट में शानदार अर्धशतक जड़ा। मोमिनुल हक ने 50 और शादमन के साथ मिलकर पारी को आगे बढ़ाया दोनों ने तीसरे विकेट के लिए 94 रन की भागीदारी निभाई।

बॉलीवुड हलचल

बार्डर 2 में सनी देओल के साथ नजर आएंगे वरूण धवन

मुंबई। बॉलीवुड अभिनेता वरूण धवन आने वाली फिल्म बार्डर 2 में सनी देओल के साथ काम करते नजर आयेंगे। जेपी दत्ता निर्देशित वर्ष 1997 में प्रदर्शित फिल्म बार्डर में सनी देओल, सुनील शेट्टी, जैकी श्रॉफ और अक्षय खन्ना जैसे कलाकार अहम भूमिका में थे। करीब 27 साल बाद बॉर्डर का सीक्वल बनने जा रहा है। फिल्म बार्डर 2 में सनी देओल की मुख्य भूमिका होगी। बॉर्डर 2 में वरुण धवन की भी एंट्री हो गयी है। वरुण धवन ने एक अनाउंसमेंट वीडियो के साथ बॉर्डर 2 में अपनी एंट्री कन्फर्म कर दी है। उन्होंने सोशल मीडिया पर एक अनाउंसमेंट वीडियो शेयर किया है और फिल्म से जुड़ने की खुशी जाहिर की है। वरुण धवन ने बॉर्डर 2 का अनाउंसमेंट वीडियो शेयर करते हुए लिखा, मैं चौथी क्लास में था, जब मैं चंदन सिनेमा गया और बॉर्डर देखी और इसने मुझ पर बहुत बड़ा प्रभाव डाला। मुझे अभी भी याद है कि हॉल में हम सभी ने राष्ट्रीय गौरव की भावना महसूस की थी। मैंने अपने सशस्त्र बलों को आदर्श मानना शुरू कर दिया और आज भी मैं उन्हें सलाम करता हूं कि कैसे वे हमारी रक्षा करते हैं और हमें हमारी सीमाओं पर या प्राकृतिक आपदाओं के दौरान सुरक्षित रखते हैं।जे पी दत्ता सर की वॉर फिल्म आज भी मेरी सबसे पसंदीदा फिल्मों में से एक है। जे पी सर और भूषण कुमार द्वारा निर्मित बॉर्डर 2 में एक भूमिका निभाना मेरे करियर का एक बहुत ही खास पल है। मुझे अपने हीरो सनी पाजी (सनी देओल) के साथ काम करने का मौका मिला, जिससे यह और भी खास हो गया। मैं एक बहादुर जवान की कहानी को स्क्रीन पर लाने के लिए उत्साहित हूं जो भारत की सबसे बड़ी वॉर फिल्म होने का वादा करती है।

लुथरिया के साथ फिर काम करेंगे अक्षय

मुंबई। बॉलीवुड स्टार अक्षय कुमार, मिलन लुथरिया निर्देशित एक्शन फिल्म में काम करते नजर आ सकते हैं। बॉलीवुड में चर्चा है कि फिल्म निर्माता सिद्धार्थ आनंद अपनी पत्नी ममता आनंद के साथ अपनी प्रोडक्शन कंपनी मार्फ्लिक्स के तहत एक्शन फिल्म का निर्माण करने जा रहे हैं। कहा जा रहा है कि सिद्धार्थ आनंद ने निर्देशक मिलन लुथरिया और लेखक रजत अरोड़ा को एक्शन फिल्म पर आधारित स्क्रिप्ट लिखने को कहा है। कहा जा रहा कि जब फिल्म स्क्रिप्ट लॉक की गई तो अक्षय कुमार, सिद्धार्थ आनंद, मिलन लुथरिया और रजत अरोड़ा की सर्वसम्मत पसंद थे और अक्षय को भी लगा कि इस समय उनके लिए यह सही फिल्म है। इस फिल्म में अक्षय कुमार को पहले कभी न देखे गए अवतार में दिखाया जाएगा। अक्षय कुमार ने इससे पूर्व मिलन लुथरिया के साथ वर्ष 2013 में प्रदर्शित गैंगस्टर फिल्म, वन्स अपॉन ए टाइम इन मुंबई दोबारा में काम किया है।

जाबेउर चोट के कारण अमेरिकी ओपन से हटीं

न्यूयॉर्क, एजेंसी

अमेरिकी ओपन में 2022 की उपविजेता ओन्स जाबेउर कंधे की चोट के कारण इस साल के टूर्नामेंट से हट गईं। सोमवार से शुरू होने वाले टूर्नामेंट में जाबेउर को 17वीं वरीयता मिलनी थी।

अमेरिकी टेनिस एसोसिएशन ने कहा कि जाबेउर के हट जाने के बाद वरीयता प्राप्त करने के लिए पात्र अगली सर्वोच्च खिलाड़ी एलिस मर्टेंस को 33वीं वरीयता दी जाएगी। जाबेउर हाल में चोटों से जूझती रही है। उन्होंने मॉन्ट्रियल में अपने एकमात्र मैच में नाओमी ओसाका से हारने के बाद वाशिंगटन में हार्ड-कोर्ट टूर्नामेंट से नाम वापस ले लिया था। जाबेउर ने इंस्टाग्राम पर लिखा कि उनका कंधा अभी ठीक नहीं हुआ है और इस कारण वह अमेरिकी ओपन में नहीं खेल पाएंगी। ट्यूनीशिया कि यह खिलाड़ी 2022 और 2023 में विंबलडन के फाइनल में भी पहुंची थीं।

<< कंधे की चोट से जूझ रही हैं ओन्स जाबेउर। ● एजेंसी

माइया टेनिस इन द लैंड के सेमीफाइनल में

क्लीवलैंड (अमेरिका)। ब्राजील की शीर्ष वरीयता प्राप्त बीट्रिज हद्दाद माइया ने गुरुवार को फ्रांस की क्लारा बुरेल को 6-2, 6-2 से हराकर टेनिस इन द लैंड टूर्नामेंट के सेमीफाइनल में प्रवेश किया। सेमीफाइनल में विश्व में 23वें नंबर की खिलाड़ी हद्दाद मैया का सामना चेक गणराज्य की तीसरी वरीयता प्राप्त कतेरीना सिनियाकोवा से होगा, जिन्होंने अमेरिका की छठी वरीयता प्राप्त पेटन स्टर्न्स को 1-6, 6-3, 6-4 से हराया। दूसरे सेमीफाइनल में अमेरिका की मेकार्टनी केसलर रूस की पांचवीं वरीयता प्राप्त अनास्तासिया पोटापोवा से भिड़ेंगी। केसलर ने नीदरलैंड की अरांटेक्सा रस को 6-4, 6-2 से और पोटापोवा ने रोमानिया की एना बोगदान को 6-2, 6-1 से हराया।

मॉन्टेरी के सेमीफाइनल में एम्मा

मॉन्टेरी (मैक्सिको)। अमेरिका की दूसरी वरीयता प्राप्त एम्मा नवारो ने पहला सेट गंवाने के बाद शानदार वापसी करके पोलैंड की नौवीं वरीयता प्राप्त मैग्डेलेना फ्रेच को 6-7 (3), 6-0, 6-2 से हराकर मॉन्टेरी ओपन टेनिस टूर्नामेंट के सेमीफाइनल में प्रवेश किया। नवारो इस डब्ल्यूटीए 500 हार्ड-कोर्ट प्रतियोगिता के सेमीफाइनल में चेक गणराज्य की छठी वरीयता प्राप्त लिंडा नोस्कोवा से भिड़ेंगी। नोस्कोवा ने यूक्रेन की पांचवीं वरीयता प्राप्त एलिना स्वितोलिना को 6-4, 6-4 से हराया। दूसरे सेमीफाइनल में रूस की तीसरी वरीयता प्राप्त एकातेरिना अलेक्जेंड्रोवा का सामना न्यूजीलैंड की लुलु सुन से होगा। अलेक्जेंड्रोवा ने चीन की सातवीं वरीयता प्राप्त यू युआन को 7-5, 7-6 (3) से और सुन ने रूस की एरिका एंड्रीवा को 6-4, 6-3 से हराया।

स्वामी-रुहेलखंड इंटरप्राइजेज के लिए मुद्रक एवं प्रकाशक शंभू दयाल वाजपेयी द्वारा अमृत विचार प्रकाशन, नवादा जोगियान, चक रोड, रोहिलखंड मेडिकल कॉलेज के सामने, बरेली (उ.प्र.), पिन कोड-243006 से मुद्रित एवं 932 कटरा चांद खां, भारत पेट्रोल पंप के सामने पीलीभीत बाईपास रोड बरेली (उ.प्र.) पिन कोड-243005 से प्रकाशित।
संपादक-शंभू दयाल वाजपेयी, कार्यकारी संपादक- नवीन गुप्ता* 0581-4000222 (कार्यालय), ईमेल-amritvichar120@gmail.com, info@amritvichar.com, आर.एन.आई नं0-UPHIN/2019/78502, *इस अंक में प्रकाशित समाचार के चयन एवं संपादन हेतु पी.आर.बी. एक्ट की धारा 7 के अंतर्गत उत्तरदायी। (नोट-सभी विवादों का न्यायक्षेत्र बरेली होगा)।

एक नजर

शेख हसीना का राजनयिक पासपोर्ट रद किया

ढाका। बांग्लादेश की अंतरिम सरकार ने अपदस्थ प्रधानमंत्री शेख हसीना के साथ-साथ पूर्व मंत्रिमंडल के सभी सदस्यों का राजनयिक पासपोर्ट रद कर दिया है। अंतरिम सरकार ने यह कदम विद्यार्थियों के नेतृत्व में हुए विरोध प्रदर्शन के बाद प्रधानमंत्री शेख हसीना द्वारा इस्तीफा देने और भारत चले जाने के लगभग दो सप्ताह बाद उठाया है।

अमेरिका ने नए कोविड-19 टीकों को मंजूरी दी

लॉस एंजिल्स। अमेरिकी खाद्य एवं औषधि प्रशासन (एफडीए) ने वर्तमान में प्रसारित वेरिएंट के खिलाफ बेहतर सुरक्षा के लिए नए एमआरएनए कोविड -19 टीकों के आपातकालीन उपयोग को मंजूरी दे दी है। एफडीए ने गुरुवार को कहा कि नए टीके ओमिक्रॉन वेरिएंट केपी .2 स्ट्रेन को निशाना बनाएंगे।

पाकिस्तानी सीमा में पहुंचा सेना का यूएवी

नई दिल्ली। सेना का एक मानवरहित यान (यू ए वी) शुक्रवार सुबह तकनीकी खराबी के कारण नियंत्रण से बाहर होकर पाकिस्तानी सीमा में पहुंच गया। पता चलने पर सेना ने पाकिस्तानी सेना को हॉटलाइन से संदेश भेजकर यूएवी लौटाने को कहा। यूएवी प्रशिक्षण उड़ान पर था और सुबह 9 :25 बजे तकनीकी खराबी के कारण नियंत्रण से बाहर होकर भारत के भीम्बर गली सेक्टर के सामने पाकिस्तान के निकियाल सेक्टर में चला गया।

नेपाल ने टिकटॉक से प्रतिबंध हटाया

काठमांडू। नेपाल सरकार ने लोकप्रिय सोशल मीडिया मंच टिकटॉक पर गुरुवार को प्रतिबंध कुछ शर्तों के साथ हटा लिया है। प्रधानमंत्री केपी शर्मा ओली की अध्यक्षता में हुई मंत्रिमंडल की बैठक में कुछ शर्तों के साथ टिकटॉक से प्रतिबंध हटाने का फैसला हुआ।

उत्तरी सर्बिया में आग लगने से छह लोगों की मौत

बेलग्राद। उत्तरी सर्बिया के एक शहर में शुक्रवार को सुबह आग लगने से चार बच्चों समेत छह लोगों की मौत हो गई। गृह मंत्री इविका डेसिक ने बताया कि आग लगने की यह घटना राजधानी बेलग्राद से करीब 90 किलोमीटर (54 मील) उत्तर में नोवी साद में तड़के करीब तीन बजे की है।

क्रिकेटर शाकिब के खिलाफ हत्या का मामला दर्ज

नई दिल्ली। बांग्लादेश के स्टार क्रिकेटर शाकिब अल हसन को हाल में बांग्लादेश में हुए विरोध प्रदर्शन और हिंसा के दौरान कथित हत्या के मामले में एक आरोपी के तौर पर दर्ज किया गया है। इस हिंसा के दौरान सैकड़ो लोग मारे गये थे।

आइसलैंड में ज्वालामुखी विस्फोट शुरू

रेक्जाविक। आइसलैंड में ग्रिंडाविक शहर के पास ज्वालामुखी विस्फोट शुरू हो गया है और आस-पास के इलाके को खाली करने की घोषणा की गई है। आरयूवी ब्रॉडकास्टर ने शुक्रवार को ग्रिंडाविक फायर चीफ ईनार स्वेन जोंसन का हवाला देते हुए यह जानकारी दी।

ब्रिटेन में भारतीयों छात्रों संगठनों का विरोध मार्च

लंदन, एजेंसी

- कोलकाता में हुए बलात्कार और हत्या मामले में किया प्रर्दशन

ब्रिटेन में भारतीय छात्रों, धर्मार्थ संस्थाओं और प्रवासी संगठनों ने कोलकाता के आरजी कर मेडिकल कॉलेज एवं अस्पताल में कार्यरत एक महिला चिकित्सक के साथ कथित बलात्कार और हत्या की घटना के खिलाफ प्रदर्शन किया और न्याय की मांग की। महिला संगठनों ने लंदन के पार्लियामेंट स्क्वायर और ब्रिटेन के कई अन्य शहरों में गुरुवार को महात्मा गांधी की प्रतिमा के निकट शांति मार्च आयोजित किया तो वहीं 'स्टूडेंट्स फेडरेशन ऑफ इंडिया -यूनाइटेड किंगडम' (एसएफआई-यूके) ने बुधवार को लिवरपूल शहर में एक मार्च निकालकर इस घटना पर विरोध जताया।

लंदन के पार्लियामेंट स्क्वायर पर एकत्र हुए सैकड़ों लोगों ने मोमबत्तियां जलाकर चिकित्सक के लिए न्याय की मांग की। लोग हाथों में तख्तियां लिये हुए थे और उन्होंने महिलाओं के सम्मान और सशक्तीकरण का आह्वान किया। 'मेडिकोज वूमेन चैरिटी' की डॉ. दीप्ति जैन ने कहा कि अब समय आ गया है कि हम जागरूक हों और अपने व्यक्तिगत हितों से ऊपर उठें तथा सभी लोग इस मुद्दे को लेकर एकजुट हों।

ब्रिटेन स्थित राष्ट्रीय स्वास्थ्य सेवा (एनएचएस) की चिकित्सक ने कहा कि ये शांतिपूर्ण प्रदर्शन हमारी इकाइयों द्वारा इंग्लैंड, स्कॉटलैंड और वेल्स के कई शहरों में एक ही समय में आयोजित किए जा रहे हैं।

राष्ट्रीय अंतरिक्ष दिवस : पिछले साल 23 अगस्त को भारत ने पाई थी उपलब्धि

मिशन चंद्रयान-3 : चांद पर मिले जीवन योग्य जरूरी तत्व

देश गुरुवार को पहला अंतरिक्ष दिवस मना रहा है। पिछले साल 23 अगस्त के दिन ही भारत ने इतिहास रचा था। भारत, चंद्रमा के दक्षिणी ध्रुव पर पहुंचने वाला पहला देश बना था। इसरो ने सुरक्षित रूप से चंद्रयान-3 को चंद्रमा की सतह पर उतारा था। भारत की इस उपलब्धि की दुनियाभर में चर्चा रही। आइए जानते हैं चंद्रयान मिशन-3 से जुड़ी कुछ अहम बातें...

इन उद्देश्यों को लेकर गया था चंद्रयान

मिशन के उद्देश्यों में चंद्र सतह पर सुरक्षित और सॉफ्ट लैंडिंग करना, रोवर को चंद्रमा पर भ्रमण कराना और चंद्रमा की संरचना को बेहतर ढंग से समझने और चांद की सतह पर उपलब्ध रासायनिक और प्राकृतिक तत्वों, मिट्टी, पानी आदि पर वैज्ञानिक प्रयोग शामिल था। मिशन ने सतह पर कई परीक्षण किए जो हमारी वैज्ञानिक क्षमता के विकास में सहायक होंगे तथा भविष्य में होने वाले चंद्र मिशनों को भी काफी मदद मिलेगी।

मिशन से क्या-क्या हासिल कर पाए हम

- प्रज्ञान रोवर ने चंद्रमा की सतह का स्थलीय रासायनिक विश्लेषण किया, जिससे चंद्रमा की उत्पत्ति एवं विकास की बेहतर समझ हासिल हुई है।
- शोध से पता चला कि चंद्रमा मैग्मा के विशाल महासागर से विकसित हुआ जो बाद में ठंडा हो गया था।
- 23 स्थानों पर रासायनिक तत्व मिले, सतह पर एल्युमिनियम, सल्फर, कैल्शियम, आयरन, क्रोमियम और टाइटेनियम पाया गया।
- मैगनीज, सिलिकॉन और ऑक्सीजन की मौजूदगी का भी पता चला। सतह पर ऑक्सीजन, जल वाष्प और कॉर्बन डाइऑक्साइड मिली जो इसे जीवन के योग्य बनाती हैं।

इसरो ने सार्वजनिक किया वैज्ञानिक डेटा

नई दिल्ली। भारतीय अंतरिक्ष अनुसंधान संस्थान (इसरो) ने चंद्रयान-3 मिशन की सफलता की पहली वर्षगांठ पर शुक्रवार को मिशन से संबंधित वैज्ञानिक डेटा विश्लेषण के वास्ते सार्वजनिक कर दिया। एजेंसी ने विक्रम लैंडर और प्रज्ञान रोवर पर लगे पांच पेलोड से हासिल 55 गीगाबाइट से अधिक डेटा सार्वजनिक किया है। इसरो प्रमुख एसएस सोमनाथ ने कहा कि मिशन का डेटा सभी शोधकर्ताओं के लिए उपलब्ध कराया जाएगा।

राष्ट्रपति ने अंतरिक्ष में बढ़ते मलबे पर जताई चिंता

नई दिल्ली। राष्ट्रपति द्रौपदी मुर्मू ने उपग्रहों के स्थापित होने से अंतरिक्ष में बढ़ते मलबे पर चिंता व्यक्त की और 2030 तक अंतरिक्ष अभियानों को मलबा मुक्त बनाने के इसरो के लक्ष्य की सराहना की। मुर्मू चंद्रयान-3 के चांद पर उतरने की पहली वर्षगांठ पर समारोह को संबोधित कर रही थीं।

प्रधानमंत्री मोदी ने देशवासियों को दी शुभकामना

नई दिल्ली। प्रधानमंत्री नरेन्द्र मोदी ने शुक्रवार को पहले राष्ट्रीय अंतरिक्ष दिवस पर देशवासियों को शुभकामनाएं दीं। भारत पिछले वर्ष 23 अगस्त को चांद पर उतरने वाला चौथा देश और इसके दक्षिणी ध्रुव क्षेत्र में उतरने वाला पहला देश बना था। इस उपलब्धि की याद में प्रधानमंत्री ने 23 अगस्त को राष्ट्रीय अंतरिक्ष दिवस के रूप में मनाने की घोषणा की थी।

भारत-अमेरिका मिलकर ला सकते हैं वैश्विक शांति-समृद्धि

भारतीय समुदाय से बोले रक्षामंत्री राजनाथ सिंह, अमेरिका हमारा स्वाभाविक सहयोगी

नई दिल्ली, एजेंसी

रक्षा मंत्री राजनाथ सिंह ने शुक्रवार को कहा कि भारत और अमेरिका संयुक्त रूप से दुर्जेय शक्ति हैं और ये दोनों मिलकर वैश्विक शांति और समृद्धि सुनिश्चित कर सकते हैं। अमेरिका की यात्रा पर गए सिंह ने भारतीय समुदाय के लोगों के साथ बातचीत के दौरान कहा कि मोदी सरकार मजबूत, सुरक्षित और समृद्ध भारत बनाना चाहती है।

रक्षा मंत्री ने भारत और अमेरिका को स्वाभाविक सहयोगी बताते हुए कहा कि इनके बीच मजबूत भागीदारी नियति है और इस दिशा में सहयोग लगातार बढ़ रहा है। उन्होंने कहा कि पिछले कुछ समय में वैश्विक मंच पर भारत का कद बढ़ा है। इससे पहले अंतर्राष्ट्रीय मंच पर भारत की बातों पर ध्यान नहीं दिया जाता था। लेकिन आज पूरी दुनिया ध्यान से सुन रही है। सिंह ने कहा कि 2014 से पहले, भारत 'कमजोर पांच' देशों में से एक था, जैसा कि निवेश फर्म मॉर्गन स्टेनली ने कहा है लेकिन आज यह दुनिया की 'शानदार पांच' अर्थव्यवस्थाओं में से एक है। उन्होंने कंपनी की हालिया रिपोर्ट का हवाला दिया, जिसमें कहा गया है कि भारत 2027 तक तीसरी सबसे बड़ी अर्थव्यवस्था बन जाएगा।

उन्होंने जोर देकर कहा कि कोविड-19 महामारी के प्रति सरकार की नीतियों ने यह सुनिश्चित किया कि भारतीय अर्थव्यवस्था अन्य देशों की तुलना में ज्यादा प्रभावित नहीं हुई।

भारत-अमेरिकी रक्षा अधिकारियों ने समझौते पर किए हस्ताक्षर।

हमारे बीच सैन्य संबंध मजबूत : अमेरिका

शिकागो। अमेरिका के रक्षा मंत्रालय ने रक्षा मंत्री राजनाथ सिंह और उनके अमेरिकी समकक्ष लॉयड ऑस्टिन की बैठक की पूर्व संध्या पर कहा कि अमेरिका और भारत के सैन्य संबंध बहुत मजबूत हैं। राजनाथ सिंह भारत और अमेरिका के बीच व्यापक वैश्विक रणनीतिक साझेदारी को और मजबूत करने के लिए अमेरिका की चार दिवसीय यात्रा पर हैं।

भारत-अमेरिका के बीच हुए दो अहम समझौते

वाशिंगटन। रक्षा मंत्री राजनाथ सिंह की वाशिंगटन की आधिकारिक यात्रा के दौरान भारत और अमेरिका ने दो प्रमुख समझौतों पर हस्ताक्षर किए हैं। ये समझौते सुरक्षा व्यवस्था आपूर्ति (एसओएसए) और संपर्क अधिकारियों की नियुक्ति के संबंध में समझौता ज्ञापन से संबंधित हैं। रक्षा मंत्रालय ने शुक्रवार को 'एक्स' पर एक पोस्ट में इसकी कुछ तस्वीरें साझा करते हुए कहा कि रक्षा मंत्री राजनाथ सिंह की अमेरिका यात्रा के दौरान वाशिंगटन में दो महत्वपूर्ण दस्तावेजों पर हस्ताक्षर किए गए।

समाज निर्माण के लिए महात्मा गांधी के संदेश आज भी प्रासंगिक : मोदी

कीव, एजेंसी

प्रधानमंत्री नरेन्द्र मोदी ने शुक्रवार को सामंजस्यपूर्ण समाज के निर्माण में महात्मा गांधी के शांति के शाश्वत संदेश की प्रासंगिकता को रेखांकित करते हुए युद्ध प्रभावित यूक्रेन में उनकी प्रतिमा पर पुष्पांजलि अर्पित की। मोदी रूसी क्षेत्र में यूक्रेन के ताजा सैन्य हमले के बीच राष्ट्रपति वोलोदिमिर जेलेंस्की के साथ वार्ता करने के लिए पोलैंड से लगभग सात घंटे की यात्रा के बाद आज यहां पहुंचे। उन्होंने कीव के 'ओएसिस ऑफ पीस' पार्क में महात्मा गांधी की प्रतिमा पर पुष्पांजलि अर्पित की।

मोदी ने 'एक्स' पर लिखा कि कीव में महात्मा गांधी को श्रद्धांजलि अर्पित की। बापू के आदर्श सार्वभौमिक हैं और लाखों लोगों को उम्मीद देते हैं। हम सभी मानवता के लिए उनके दिखाए मार्ग पर चलें। विदेश मंत्रालय के प्रवक्ता रणधीर जायसवाल ने 'एक्स' पर पोस्ट किया कि प्रधानमंत्री ने कीव में महात्मा गांधी को श्रद्धांजलि अर्पित की। प्रधानमंत्री ने सामंजस्यपूर्ण समाज के निर्माण और वर्तमान वैश्विक चुनौतियों का समाधान खोजने में महात्मा गांधी के शांति के शाश्वत संदेश की प्रासंगिकता को रेखांकित किया। मोदी ने रूस के साथ युद्ध में मारे गए बच्चों की स्मृति में आयोजित प्रदर्शनी भी देखी। इस दौरान जेलेंस्की भी उनके साथ थे।

महात्मा गांधी की प्रतिमा पर पुष्पांजलि अर्पित करते प्रधानमंत्री मोदी।

- प्रधानमंत्री ने कीव में बापू की प्रतिमा पर अर्पित की पुष्पांजलि

सात घंटे के बाद यूक्रेन से रवाना हुए प्रधानमंत्री मोदी

कीव। प्रधानमंत्री नरेन्द्र मोदी शुक्रवार को यूक्रेन की सात घंटे की यात्रा के बाद यहां से रवाना हो गए। इस दौरान उन्होंने राष्ट्रपति वोलोदिमीर जेलेंस्की के साथ सार्थक वार्ता की और रूस के साथ जारी युद्ध को समाप्त करने में योगदान देने का आश्वासन दिया।

यूक्रेन को उपहार में दिए चार भीष्म क्यूब

कीव/नई दिल्ली। प्रधानमंत्री नरेन्द्र मोदी ने शुक्रवार को यूक्रेन की अपनी यात्रा के दौरान राष्ट्रपति वोलोदिमीर जेलेंस्की से मुलाकात की और सरकार को चार भीष्म क्यूब्स भेंट किए। जेलेंस्की ने क्यूब्स के लिए प्रधानमंत्री को धन्यवाद दिया, जिससे घायलों के उपचार में तेजी आएगी और बहुमूल्य जीवन बचाने में मदद मिलेगी। प्रत्येक भीष्म क्यूब में सभी प्रकार की चोटों और चिकित्सा स्थितियों के लिए प्राथमिक देखभाल से जुड़ी दवाइयां और उपकरण शामिल हैं।

श्रीलंका में मिले मंकी पॉक्स के कई मामले

कोलंबो। श्रीलंका ने देश में मंकीपॉक्स के कई मामलों की पुष्टि की है जिससे सरकार के 35 देशों के व्यक्तियों को वीजा-मुक्त प्रवेश की अनुमति देने के हाल के निर्णय ने बड़ी चिंताएं पैदा कर दी हैं। अब तक दुनिया भर में रिपोर्ट किए गए अधिकांश मामले ऐसे लोगों से संबंधित हैं जो बहुत अधिक मामलों वाले देशों में गए हैं। रिपोर्टों के अनुसार वीजा-मुक्त सुविधा प्रदान करने वाले देशों में से एक थाईलैंड ने पिछले सप्ताह अफ्रीका से यात्रा करने वाले एक यूरोपीय व्यक्ति में मंकीपॉक्स के मामले की पहचान की है और इस स्ट्रेन की पुष्टि के लिए परीक्षण के परिणामों की प्रतीक्षा कर रहा है।

अदालतों का विश्वासघात-धोखाधड़ी में अंतर न समझना दुखद : सुप्रीम कोर्ट

नई दिल्ली, एजेंसी

- शीर्ष कोर्ट ने एक मामले की सुनवाई के दौरान की टिप्पणी

सुप्रीम कोर्ट ने शुक्रवार को कहा कि यह 'बहुत दुखद' है कि अदालतें आपराधिक विश्वासघात और धोखाधड़ी में महीन अंतर को समझने में सक्षम नहीं हैं जबकि यह दंड कानून 162 सालों से अधिक समय से प्रभावी है। शीर्ष अदालत ने कहा कि दुर्भाग्य से पुलिस के लिए यह एक आम चलन है कि किसी तरह की बेईमानी या धोखाधड़ी के केवल आरोप पर दोनों अपराधों के लिए बिना किसी उचित समझ-बूझ के नियमित और यंत्रवत प्राथमिकी दर्ज की जाती है।

न्यायमूर्ति जेबी पारदीवाला और न्यायमूर्ति मनोज मिश्रा की पीठ ने कहा कि अब समय आ गया है कि देशभर के पुलिस अधिकारियों को कानून का उचित प्रशिक्षण दिया जाए ताकि धोखाधड़ी और आपराधिक विश्वासघात के अपराधों के बीच के बारीक अंतर को समझा जा सके। पीठ ने कहा कि दोनों अपराध स्वतंत्र और अलग हैं। दोनों एक तरह के तथ्यों की स्थिति में साथ-साथ नहीं हो सकते। वे एक-दूसरे के विपरीत हैं।

शीर्ष अदालत की टिप्पणी एक फैसले में आईं जिसमें इस साल अप्रैल में पारित इलाहाबाद उच्च न्यायालय के एक आदेश को रद कर दिया गया था।

उच्च न्यायालय ने दिल्ली रेस क्लब (1940) लिमिटेड और अन्य के खिलाफ एक शिकायत के मामले में उत्तर प्रदेश की एक निचली अदालत द्वारा दिए गए समन के आदेश को रद करने से इनकार कर दिया था।

सरकार गठन को प्रमुख नेताओं से बात करेंगे मैक्रों

पेरिस। फ्रांस के राष्ट्रपति इमैनुएल मैक्रों नई सरकार के गठन के लिए प्रमुख राजनीतिक दलों के नेताओं के साथ बातचीत करेंगे। पिछले महीने संपन्न हुए संसदीय चुनावों में किसी भी पार्टी को बहुमत नहीं मिला था। मैक्रों के कार्यालय ने कहा कि फ्रांस के मुख्य राजनीतिक दलों के नेताओं के साथ शुक्रवार और सोमवार को एलिसी राष्ट्रपति भवन में बैठकें होंगी ताकि 'व्यापक और सबसे स्थिर बहुमत' की सरकार बनाने की दिशा में आगे बढ़ा जा सके। प्रधानमंत्री की नियुक्ति इन विचार-विमर्शों और उनके निष्कर्षों के बाद की जाएगी।

ब्रिटेन में भारतीय महिलाओं को उच्चायुक्त बनने का मौका

कोच्चि, एजेंसी

अंतर्राष्ट्रीय बालिका दिवस की पृष्ठभूमि में ब्रिटिश उच्चायोग ने 18 से 23 वर्ष की आयु वाली भारतीय महिलाओं को एक दिन के लिए ब्रिटेन के शीर्ष राजनयिकों में से एक बनने का मौका प्रदान किया है। ब्रिटिश उच्चायोग ने शुक्रवार को कहा कि हाई कमिश्नर फॉर ए डे (एक दिन के लिए उच्चायुक्त) प्रतियोगिता भारत की प्रतिभाशाली युवा महिलाओं को वैश्विक मंच पर अपनी ताकत और नेतृत्व क्षमता दिखाने का एक जरिया है। इसमें भाग लेने के लिए आवेदकों को एक मिनट का वीडियो प्रस्तुत करना होगा, जिसमें इस प्रश्न का उत्तर दिया गया हो: ब्रिटेन और भारत भविष्य की पीढ़ियों को लाभ पहुंचाने के लिए प्रौद्योगिकी पर किस प्रकार सहयोग कर सकते हैं। प्रतिभागियों को अपना वीडियो ट्विटर, फेसबुक, इंस्टाग्राम या लिंक्डइन पर यूके इन इंडिया टैग करते हुए और हैशटैग डे ऑफ द गर्ल का उपयोग करते हुए साझा करना होगा। प्रविष्टियां भेजने की अंतिम तिथि चार सितंबर 2024 है। आवेदकों को अपनी प्रविष्टि को अंतिम रूप देने के लिए एक ऑनलाइन फॉर्म भी भरना होगा।

कमला हैरिस ने की ट्रंप को वोट न देने की अपील

शिकागो, एजेंसी

अमेरिका की उपराष्ट्रपति कमला हैरिस ने नवंबर में होने वाले राष्ट्रपति पद के चुनाव में डेमोक्रेटिक पार्टी की उम्मीदवारी औपचारिक रूप से स्वीकार करते हुए सभी अमेरिकियों की राष्ट्रपति बनने का संकल्प लिया और दावा किया कि रिपब्लिकन पार्टी के उम्मीदवार डोनाल्ड ट्रंप की शीर्ष पद पर वापसी के अत्यंत गंभीर परिणाम हो सकते हैं। चुनाव में हैरिस और रिपब्लिकन पार्टी के उम्मीदवार एवं पूर्व राष्ट्रपति डोनाल्ड ट्रंप के बीच कड़ी टक्कर है। भारतीय-अफ्रीकी मूल की हैरिस ने शिकागो में गुरुवार रात डेमोक्रेटिक नेशनल कन्वेंशन के दौरान उम्मीदवारी स्वीकार की और इसी के साथ वह राष्ट्रपति पद की उम्मीदवार बनने वाली डेमोक्रेटिक पार्टी की दूसरी महिला नेता बन गईं।

- कहा-ट्रंप दोबारा अमेरिका के राष्ट्रपति बने तो गंभीर परिणाम

हिंदू फॉर कमला हैरिस समूह बनाया

वाशिंगटन। अमेरिका में नवंबर में होने वाले राष्ट्रपति पद के चुनाव में डेमोक्रेटिक पार्टी की उम्मीदवार कमला हैरिस का समर्थन करने के लिए देश के कुछ हिंदुओं ने मिलकर 'हिंदू फॉर कमला हैरिस समूह बनाया है।

हैरिस (59) अमेरिका में राष्ट्रपति पद के लिए किसी प्रमुख दल की उम्मीदवार बनने वाली पहली भारतीय-अमेरिकी और पहली अश्वेत महिला हैं।

अंतरिक्ष यात्रियों की वापसी पर नासा आज लेगा फैसला

केप केनवरल। अमेरिका की अंतरिक्ष एजेंसी नेशनल एरोनॉटिक्स एंड स्पेस एडमिनिस्ट्रेशन (नासा) इस सप्ताहांत में यह फैसला करेगी कि बोइंग का नया कैप्सूल अंतर्राष्ट्रीय अंतरिक्ष स्टेशन (आईएसएस) से सुनीता विलियम्स समेत उन दो अंतरिक्ष यात्रियों की वापसी के लिए सुरक्षित है या नहीं, जो जून से पृथ्वी पर लौटने का इंतजार कर रहे हैं। नासा प्रशासक बिल नेल्सन और अन्य शीर्ष अधिकारी शनिवार को बैठक करेंगे जिसके बाद इस संबंध में घोषणा होने की संभावना है। अंतरिक्ष यात्रियों सुनीता विलियम्स और बुच विल्मोर ने पांच जून को बोइंग के स्टारलाइनर से अंतरिक्ष में उड़ान भरी थी। इस परीक्षण उड़ान के दौरान 'थ्रस्टर' में खराबी आ गई और 'हीलियम' रिसाव के कारण नासा ने कैप्सूल को स्टेशन पर ही खड़ा रखा और इंजीनियर इस बात पर विचार कर रहे हैं कि आगे क्या किया जाना चाहिए।

व्यवस्था जमीन के लिए भी करनी पड़ती है चिरौरी, हर काम पर अनुमति, मेघालय में गांव वालों की मर्जी के बिना पत्ता भी नहीं हिलता

मेघालय में सरकार से ज्यादा शक्तिशाली हैं दरबार

शैलेश अवस्थी, शिलांग (मेघालय)

अमृत विचार : मेघालय में गांव के दरबार बेहद शक्तिशाली हैं। हर गांव में एक संगठन होता है, जिसमें एक मुखिया, एक सचिव और 9 सदस्य होते हैं। इसे दरबार कहते हैं, जो पूरे गांव का कामकाज देखने के साथ सरकार से भी समन्वय रखता है।

दरबार का विधिवत चुनाव होता है, इसके लिए मतदान होता है। चुनाव प्रक्रिया भी गांव में ही गांव वालों के जरिए होती है। जमीन की खरीद -फरोख्त, सरकारी योजनाओं के लिए जमीन का इंतजाम, गांव के विवाद निपटान, विकास, अनापत्ति प्रमाणपत्र आदि का अधिकार इन दरबारों के पास ही होता है। दरबारों के पास अपना लैंडबैंक भी होता है। सरकार को जरूरत होती है तो ये दरबार ही उन्हें जमीन उपलब्ध करवाते हैं। इसके लिए वे सरकार के सामने शर्तें रखते हैं। इन शर्तो पर जब सरकार राजी होती है, तभी उसे जमीन देते हैं।

उद्योग-व्यापार के लिए जमीन भी बिना दरबार की ओर से जारी अनापत्ति प्रमाणपत्र के नहीं खरीदी जा सकती। सरकार को यदि गांव में कोई विकास करवाना हो या प्रोजेक्ट स्थापित करना हो, दरबार की अनुमति जरूरी है। सफाई, सड़क, पेयजल और अन्य बुनियादी सुविधाएं भी दरबार सरकार के जरिए करवाता है। वैसे ज्यादातर दरबार किसी न किसी राजनीतिक दल से प्रत्यक्ष या अप्रत्यक्ष रूप से जुड़े होते हैं। लोकसभा और विधानसभा चुनाव के दौरान इस दरबारों की खूब आवभगत होती है। मुखिया वोट प्रभावित करने की क्षमता रखता है। ज्यादातर जिलों में ये दरबार ही नगरपालिका की हैसियत रखते हैं।

ब्रिटिशकाल से ही चल रहा दरबार

मेघालय आदिवासी बहुल राज्य है, अंग्रेजों के जमाने में ही ये दरबार गठित थे। उन्हीं परंपराओं और संस्कृति के मुताबिक यह आज भी चल रहे हैं। इनके अपने नियम हैं। इसमें केंद्र या राज्य सरकार का दखल नहीं होता। हां, कानून व्यवस्था की जिम्मेदारी जिला प्रशासन की है। शादी का कानून भी यहां दरबार का ही चलाता है। अपने नियम-कानून में दरबार किसी का दखल बर्दाश्त नहीं करता।

बाहरियों को मुश्किल से मिलता है काम

मेघालय में सरकारी और गैर सरकारी नौकरियों में स्थानीय लोगों का वर्चस्व है। कुछ दिन से बाहरी भगाओ आंदोलन चल रहा है। कई बाहरी पीट दिए गए। बिहार, बंगाल, असम और आसपास के लोग यहां रह जरूर रहे हैं लेकिन वे तीन-चार पीढ़ी पहले आए थे। अब यहां की संस्कृति में घुलमिल गए हैं। 90 फीसदी आबादी ईसाई है। इसमें खासी, गारो और जयंतीया ट्राइबल्स का ही बोलबाला है।

- राज्य के बाहर का कोई नहीं खरीद सकता है भूमि

राजा का अपना अलग ही होता है महत्त्व

कई गावों के बीच राजा भी हैं। ये आज भी उसी ठाठबाट से रहते हैं, जिसे चाहा उसे जमीन-जायदाद दे दी। इनका लोग बेहद सम्मान करते हैं, राजनेता भी इनसे संपर्क रखते हैं। दरबार और राजाओं ने बड़े पैमाने पर जनहित के लिए सरकार को जमीन दान भी दी है। बड़े रईस भी जनहित में हर तरह से सरकार की मदद करते हैं।